

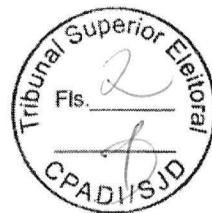

**Tribunal Superior Eleitoral
SECRETARIA JUDICIÁRIA**



PRESTAÇÃO DE CONTAS Nº 172-74.2016.6.00.0000

TERMO DE ABERTURA

Aos seis dias do mês de março do ano de dois mil e dezenove, procedi à abertura do anexo 10, à fl. 02.

Eu, *Wagner*, da Coordenadoria de Registros Partidários, Autuação e Distribuição - CPAD, lavrei o presente termo.

Wagner de Sousa Silva
Aux. de Microinformática
Seprom/Cpad/SJD

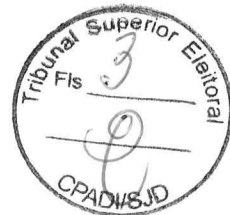

ANEXO 10

PRESTAÇÃO DE CONTAS Nº 172-74.2016.6.00.0000

Documentos encaminhados com a Petição protocolizada sob nº 986/2019, juntada aos autos principais às fls. 332 e seguintes.

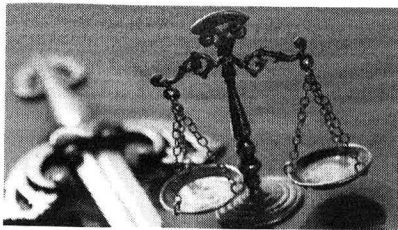

José Carlos da Silva Brito
Sociedade Individual de Advocacia

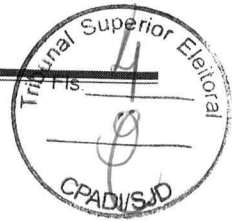

Informação Asepa nº 263/2018 Despesas
Documentos Fundação

PUBLICAÇÕES DA FUNDAÇÃO
CLÁUDIO CAMPOS

CARLOS LOPES

Los CRÍMENES del
CARTEL
de los MILL
MILLONES

contra el

BRASIL

*el arreglo que
asaltó la Petrobras*

FUNDAÇÃO INSTITUTO CLAUDIO CAMPOS

CARLOS LOPES

Los CRÍMENES do
CARTEL do
BILHÃO

contra o

BRASIL

*o esquema que
assaltou a Petrobrás*

FUNDAÇÃO INSTITUTO CLAUDIO CAMPOS

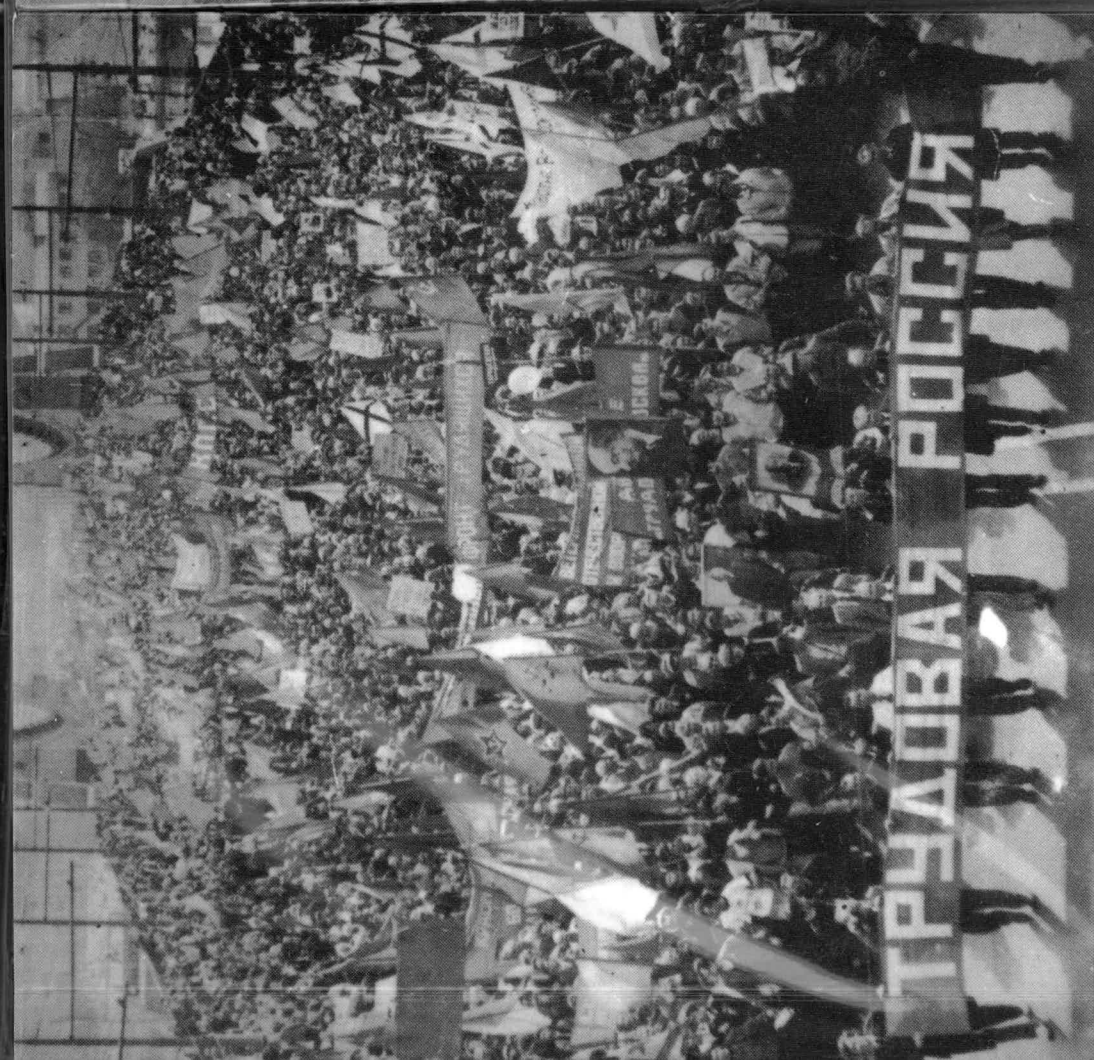

A HISTÓRIA CONTINUA

Claudio Campos

2ª edição

FUNDAÇÃO INSTITUTO CLAUDIO CAMPOS

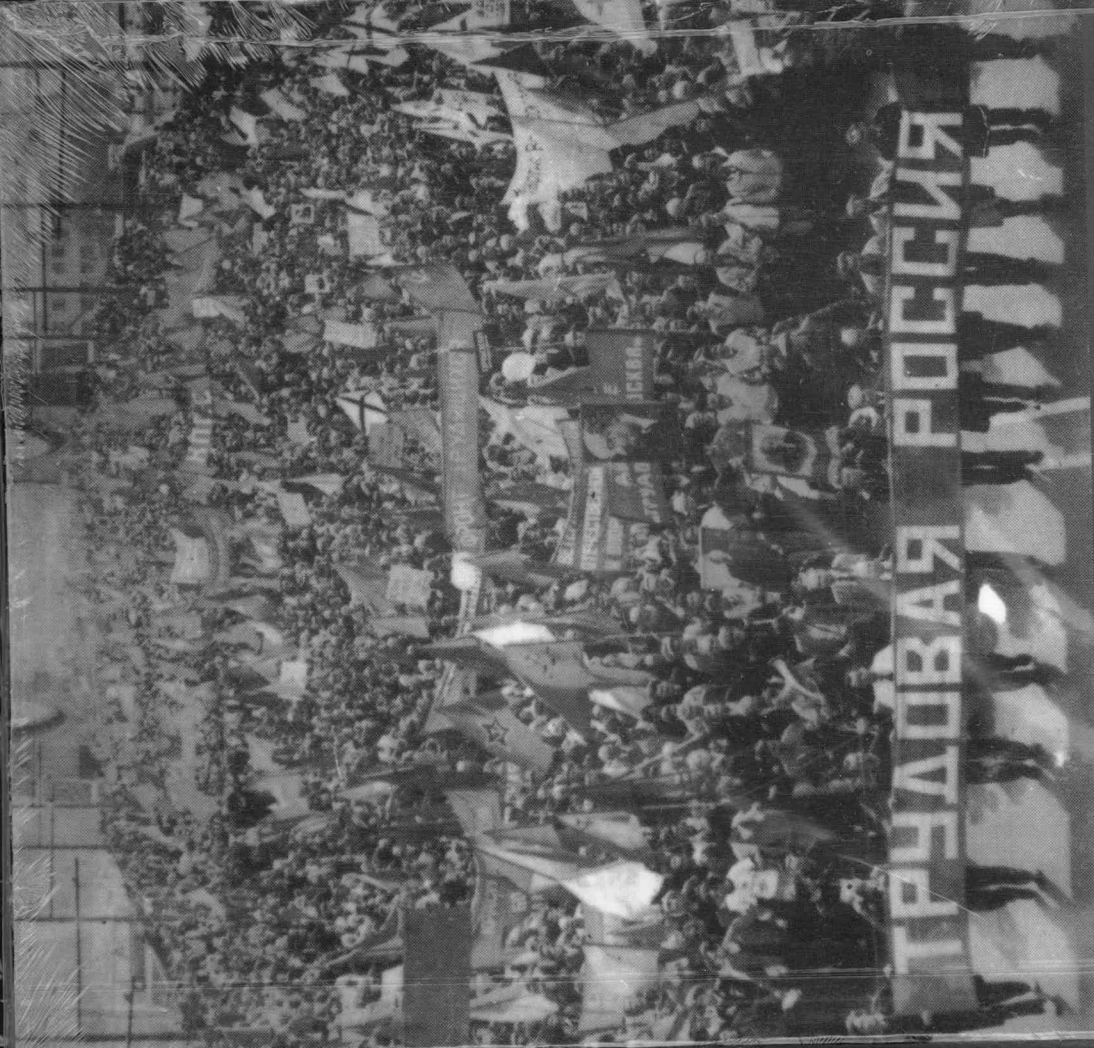

LA HISTORIA CONTINÚA

Claudio Campos

2ª edición ilustrada

FUNDAÇÃO INSTITUTO CLAUDIO CAMPOS



Tribunal Superior Eleitoral
SECRETARIA JUDICIÁRIA

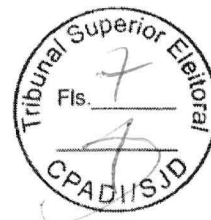

PRESTAÇÃO DE CONTAS Nº 172-74.2016.6.00.0000

TERMO DE ENCERRAMENTO

Aos seis dias do mês de março do ano de dois mil e dezenove, procedi ao encerramento do anexo 10, à fl. 7 .

Eu, *Wagner*, da Coordenadoria de Registros Partidários, Autuação e Distribuição - CPADI, lavrei o presente termo.

Wagner de Sousa Silva
Aux. de Microinformática
Saprom/CPADI/SJD