ANEXO 44

TRIBUNAL SUPERIOR ELEITORAL
Fls 000002
CPAD/TSJD

PRESTAÇÃO DE CONTAS Nº 4073-60.2010.6.00.0000

Documentos encaminhados com a Petição protocolizada sob o nº 13.658/2012, juntada aos autos principais às fls. 1354-1355.

TRIBUNAL SUPERIOR ELEITORAL
Fls 000003
CPAD1/SJD

VIPTRIP TURISMO

EMPRESA

Cobrança / Títulos

A33K271705336097039
27/07/2010 18:13:55

27/07/2010 - BANCO DO BRASIL - 18:13:54
00180001B 0005
OUVIDORIA BB 0800 729 5678

COMPROVANTE DE PAGAMENTO DE TITULOS

CLIENTE: ELEICAO 2010 C F PR PSDB
AGENCIA: 0018-3 CONTA: 85.050-0

BANCO SAFRA S.A.

42297940888700000000700002079747346790024172230
NR. DOCUMENTO 72.726
DATA DO PAGAMENTO 27/07/2010
VALOR DO DOCUMENTO 241.722,30
VALOR COBRADO 241.722,30

NR.AUTENTICACAO C.664.C24.CCE.191.EB2

TRIBUNAL SUPERIOR ELEITORAL
000004
CFADI/SJD

Transação efetuada com sucesso por: J6124683 LUIS CELSO VIEIRA SOBRAL.

2.5

manuela

NF.:	DATA	DE ACORDO
√ Conforme contrato	28/07/2010	Visto: Alex.
√ Conforme compra	/ /	Visto:
√ Conferido em:	/ /	Visto:
Valor: R$ 241.722,30	/ /	Autorizado:

TRIBUNAL SUPERIOR ELEITORAL
Fls 000005
CPAD / SJD

VIPTRIP TURISMO LTDA

VIPTRIP TURISMO LTDA

CNPJ.....: 04.023.005/0001-90 Inscr.Mun.: 32401680
AVENIDA SÃO LUIS, 50 - CONJUNTO 142
CEP: 01046-926, SÃO PAULO, SP, Brasil
Fone.....: 0055-11-3155 7700 Embratur..: 31638.00.41-1
Fax.....: 0055-11-3155 7701 ABAV: 1430 Iata.....: 57- 5 1941 6
Home Page: www.viptrip.com.br
E-Mail.....: viptrip@viptrip.com.br

Fl.: 1/26

No.Fatura/ Duplicata	Valor Fatura/ Duplicata [R$]	Data de Emissão	Data de Vencimento	Para uso da Inst. Financeira
FT00020797	241.722,30	22/07/2010	30/07/2010	

TRIBUNAL SUPERIOR ELEITORAL
Fl. 000006
CPAD/SJD

Encargos p/dia de R$ 797,68 após 30/07/2010.

Sacado.....: 01504 - ELEIÇÃO 2010 COMITE FIN SP NAC P/PRES. REP. PSDB
A/C.: Contato: LUIS SOBRAL
Endereço.....: RUA SANTO ANTONIO Nº 184 11º ANDAR CJ 112
Bairro.....: BELA VISTA Cidade: SÃO PAULO Estado: SP Cep: 01314-000
Fone(s).....: 11 3188-7121 Fax.....:
Cobrança.....: RUA SANTO ANTONIO Nº 184 11º ANDAR CJ 112
Bairro.....: BELA VISTA Cidade: SÃO PAULO Estado: SP Cep: 01314-000
CNPJ.....: 12.181.907/0001-83 Inscrição Estadual:
Praça de pagamento: SÃO PAULO
Impresso em: 22/07/2010 16:31:55

EXTENSO Duzentos e Quarenta e Um Mil, Setecentos e Vinte e Dois Reais e Trinta Centavos **********

RECONHECEMOS A EXATIDÃO DESTA DUPLICATA DE SERVIÇOS TURÍSTICOS NA IMPORTÂNCIA ACIMA QUE PAGAREMOS A VIPTRIP TURISMO LTDA, OU A SUA ORDEM NA PRAÇA E VENCIMENTOS INDICADOS.

Aceite: _____ Data: ____/____/____

Recibo do Sacado

Nosso-Número	Espécie	Carteira	Aceite	Espécie docto.	Agência/Código cedente
EXPRESS	R$	06	A	DM	02200.00014189-4

Cedente
VIPTRIP TURISMO LTDA
AVENIDA SÃO LUIS, 50 - CONJUNTO 142, SÃO PAULO, SP - CEP: 01046-926 - CNPJ: 04.023.005/0001-90

Autenticação mecânica

BANCO SAFRA | 422-7 | 42297.94088 87000.000007 00002.079747 3 46790024172230

Local de pagamento: ATÉ O VENCIMENTO, PAGAVEL EM QUALQUER BANCO — Vencimento: 30/07/2010

Cedente: VIPTRIP TURISMO LTDA — Agência/Código Cedente: 02200.00014189-4

Data do Documento	Num. do Documento	Espécie Doc.	Aceite	Data do Processamento	Nosso Número
22/07/2010	FT00020797	DM	A	22/07/2010	EXPRESS

Uso do Banco	Carteira	Espécie	Quantidade	Valor	(=) Valor do documento
	06	R$		x	241722,30

Instruções (Todas informações deste bloqueto são de exclusiva responsabilidade do cedente)

- dia R$ 797,68 após 30/07/2010

DE COBRANÇA (06)
0022

(-) Desconto/Abatimento

(+) Mora/Multa

(=) Valor Cobrado

PAGO

ELEICAO 2010 COMITE FIN SP NAC P/PRES. REP. PSDB 12.181.907/0001-83
RUA SANTO ANTONIO Nº 184 11º ANDAR CJ 11
01314000 BELA VISTA SAO PAULO SP EXPRESS
Sacado Código de Baixa

Autenticação mecânica-Ficha de compensação

Receita Federal

Comprovante de Inscrição e de Situação Cadastral

Contribuinte,

Confira os dados de Identificação da Pessoa Jurídica e, se houver qualquer divergência, providencie junto à RFB a sua atualização cadastral.

TRIBUNAL SUPERIOR ELEITORAL
Fls. 000007
CPAD/SJD

REPÚBLICA FEDERATIVA DO BRASIL

CADASTRO NACIONAL DA PESSOA JURÍDICA

NÚMERO DE INSCRIÇÃO	COMPROVANTE DE INSCRIÇÃO E DE SITUAÇÃO CADASTRAL	DATA DE ABERTURA
04.023.005/0001-90 MATRIZ		02/05/2000

NOME EMPRESARIAL	VIPTRIP TURISMO LTDA
TÍTULO DO ESTABELECIMENTO (NOME DE FANTASIA)	********
CÓDIGO E DESCRIÇÃO DA ATIVIDADE ECONÔMICA PRINCIPAL	79.11-2-00 - Agências de viagens
CÓDIGO E DESCRIÇÃO DAS ATIVIDADES ECONÔMICAS SECUNDÁRIAS	Não informada
CÓDIGO E DESCRIÇÃO DA NATUREZA JURÍDICA	206-2 - SOCIEDADE EMPRESARIA LIMITADA

LOGRADOURO	NÚMERO	COMPLEMENTO
AV SAO LUIS	50	14 ANDAR/SALA 142

CEP	BAIRRO/DISTRITO	MUNICÍPIO	UF
01.046-000	REPUBLICA	SAO PAULO	SP

SITUAÇÃO CADASTRAL	DATA DA SITUAÇÃO CADASTRAL
ATIVA	03/11/2005

MOTIVO DE SITUAÇÃO CADASTRAL	

SITUAÇÃO ESPECIAL	DATA DA SITUAÇÃO ESPECIAL
********	********

Aprovado pela Instrução Normativa RFB nº 1.005, de 08 de fevereiro de 2010.

Emitido no dia **12/11/2010** às **16:50:11** (data e hora de Brasília).

Voltar

© Copyright Receita Federal do Brasil - 12/11/2010

RECIBO ELEITORAL	ELEIÇÕES 2010

Partido Político: PARTIDO DA SOCIAL DEMOCRACIA BRASILEIRA

Numeração: 45000312520

TRIBUNAL SUPERIOR ELEITORAL
FL. 000008
CPAD/TSE

Nº Banco	Nº Agência	Nº Conta Corrente	Nº Cheque	Nº DOC/TED/Operação	☐ Cartão de Crédito

Outra forma de arrecadação - descrição da modalidade

Estimável em dinheiro - descrição resumida dos bens /serviços doados: Doação referente passagens aéreas conforme n.f. 20797 da empresa Viptur Turismo Ltda.

Valor em R$: 241.722,30

Valor por extenso: Duzentos e quarenta e um mil, setecentos e vinte e dois reais e trinta centavos

Nome do doador: Eleição 2010 - Comitê Fin. SP. Nacional p/ Pres. da República - PSDB

CPF/CNPJ do doador: 12.181.907/0001-83

Nº do CNPJ partido/candidato/comitê: 12.182.450/0001-21

Nome do partido/candidato/comitê: ELEIÇÃO 2010. JOSÉ SERRA PRESIDENTE

Nome do responsável pela emissão do recibo: LUIS CELSO VIEIRA SOBRAL

CPF do responsável pela emissão do recibo: 268.151.218-28

Assinatura do responsável pela emissão do recibo

Data da emissão do recibo: 27/07/2010

Via do doador.

EMISSÃO VÁLIDA ATÉ 2/11/2010 PARA O 1º TURNO E, NO CASO DE 2º TURNO, ATÉ O DIA 30/11/2010.

Colabore com a Justiça Eleitoral, informe sua doação de campanha no endereço http://www.tse.jus.br/doacao

TRIBUNAL SUPERIOR ELEITORAL
00009
CPAD/ISJD

20797

Passageiro	Reserva	Documento	Emissão	Fornecedor	Bilhete	Rota	Dt.Emb./IN	Dt.Des./OUT	Tarifa[R$]	Total Taxas	TOTAL	Solicitante
ABEND/CELIA	00060428	ND00061878	15/07/2010	G3(0000)	34108	CGH/SDU	15/07/10	15/07/10	379,00	57,52	436,52	PAULO
ABEND/CELIA MRS	00060412	ND00061988	15/07/2010	JARDIM ATLANTICO HOTEL	VC00024512	16/07/10 a 18/07/10	16/07/10	18/07/10	400,00	20,00	420,00	PAULO MACULE
ABEND/CELIA MRS	00060892	ND00062563	22/07/2010	SOFITEL FLORIANOPOLIS	VC00024734	22/07/10 a 23/07/10	22/07/10	23/07/10	225,00	20,62	245,62	PAULO
ABEND/CELIA MRS	00060904	ND00062586	17/07/2010	GOLDEN TULIP RECIFE	VC00024758	15/07/10 a 16/07/10	15/07/10	16/07/10	245,00	16,25	261,25	PAULO
AGUIAR/ANDERSON MR	00060607	ND00062599	17/07/2010	JJ(0957)	2411605425	REC/GRU	17/07/10	17/07/10	576,00	77,22	653,22	PAULO
AGUIAR/ANDERSON MR	00060886	ND00062590	20/07/2010	G3(0000)	34218	CGH/SDU	21/07/10	21/07/10	379,00	57,52	436,52	PAULO
AGUIAR/ANDERSON MR	00060554	ND00062014	15/07/2010	G3(0000)	11026902	GRU/REC	15/07/10	15/07/10	539,00	73,52	612,52	PAULO
AGUIAR/ANDERSON MR	00060562	ND00062021	16/07/2010	JJ(0957)	2411568128	REC/GRU	16/07/10	16/07/10	576,00	77,22	653,22	PAULO
ALEIXO/ADRIANO MR	00060558	ND00062019	16/07/2010	JJ(0957)	2411605419	REC/GRU	17/07/10	17/07/10	576,00	77,22	653,22	PAULO
ALEIXO/ADRIANO MR	00060354	ND00061627	14/07/2010	JJ(0957)	2411459976	GRU/REC	15/07/10	15/07/10	576,00	77,22	653,22	PAULO
ALEIXO/ADRIANO MR	00060558	ND00062019	16/07/2010	JJ(0957)	2700326592	REC/GRU	17/07/10	17/07/10	0,00	30,00	30,00	PAULO
ALEIXO/ADRIANO MR	00060884	ND00062514	21/07/2010	JJ(0957)	2411860646	SDU/CGH	22/07/10	22/07/10	398,00	55,22	453,22	PAULO
ALEIXO/ADRIANO MR	00060621	ND00062097	17/07/2010	G3(0000)	34171	CGH/CNF	18/07/10	18/07/10	329,00	52,52	381,52	PAULO
ALEIXO/ADRIANO MR	00060904	ND00062586	17/07/2010	GOLDEN TULIP RECIFE	VC00024760	15/07/10 a 16/07/10	15/07/10	16/07/10	285,00	14,25	299,25	PAULO
ALEIXO/ADRIANO MR	00060914	ND00062541	19/07/2010	JJ(0957)	2411705337	CNF/CGH	20/07/10	20/07/10	366,00	56,22	422,22	PAULO
ALEIXO/ADRIANO MR	00060931	ND00062598	20/07/2010	JJ(0957)	2411796001	CGH/SDU	21/07/10	21/07/10	398,00	59,42	457,42	PAULO
ALMEIDA/ILTON	00060614	ND00062089	15/07/2010	G3(0000)	34158	IOS/CNF/CPQ	18/07/10	18/07/10	499,00	65,32	564,32	PAULO
ALMEIDA/ILTON MR	00060619	ND00062094	15/07/2010	G3(0000)	34165	CGH/CNF/IOS	16/07/10	16/07/10	689,00	88,52	777,52	PAULO
ALMEIDA/ILTON MR	00060614	ND00062089	15/07/2010	G3(0000)	34159	IOS/CGH	18/07/10	18/07/10	470,00	97,00	567,00	PAULO
ALMEIDA/ILTON MR	00060895	ND00062522	20/07/2010	JJ(0957)	2411745143	GYN/CGH	20/07/10	20/07/10	417,00	57,12	474,12	PAULO
ALMEIDA/ILTON MR	00060715	ND00062552	20/07/2010	CASTROS PARK	VC00024744	20/07/10 a 21/07/10	20/07/10	21/07/10	324,00	48,60	372,60	PAULO
ALMEIDA/ISAEL MR	00060895	ND00062522	20/07/2010	JJ(0957)	2411745144	GYN/CGH	20/07/10	20/07/10	417,00	57,12	474,12	PAULO
ALMEIDA/ISAEL MR	00060916	ND00062549	19/07/2010	JJ(0957)	2411676266	CGH/GYN	19/07/10	19/07/10	417,00	61,32	478,32	PAULO
ALMEIDA/ISAEL MR	00060619	ND00062094	15/07/2010	G3(0000)	34163	CGH/CNF/IOS	16/07/10	16/07/10	689,00	88,52	777,52	PAULO
ANDRADE/NORMA MRS	00060569	ND00062025	17/07/2010	JJ(0957)	2411624646	CGH/CGB	19/07/10	19/07/10	503,00	69,92	572,92	DENISE
ANDRADE/NORMA MRS	00060574	ND00062035	17/07/2010	G3(0000)	10274733	CGB/CGH	19/07/10	19/07/10	449,00	60,32	509,32	DENISE
ANDREOZI/TANIA MRS	00060572	ND00062028	17/07/2010	JJ(0957)	2411624622	BSB/CGH/BSB	19/07/10	20/07/10	816,00	120,84	936,84	DENISE
ANDREOZI/TANIA MRS	00060572	ND00062593	17/07/2010	JJ(0957)	2700344708	BSB/CGH/BSB	19/07/10	20/07/10	0,00	71,00	71,00	DENISE
ANDREOZI/TANIA MRS	00060493	ND00062544	17/07/2010	MERCURE PAULISTA	VC00024560	19/07/10 a 20/07/10	19/07/10	20/07/10	205,00	10,25	215,25	DENISE
ARAGAO/AGOSTINHO MR	00060652	ND00062545	19/07/2010	OTHON PALACE BELO	VC00024740	19/07/10 a 20/07/10	19/07/10	20/07/10	235,00	11,75	246,75	PAULO
ARAGAO/AGOSTINHO MR	00060914	ND00062541	19/07/2010	JJ(0957)	2411705338	CNF/CGH	20/07/10	20/07/10	366,00	56,22	422,22	PAULO
ARAGAO/AGOSTINHO MR	00060931	ND00062598	20/07/2010	JJ(0957)	2411796002	CGH/SDU	21/07/10	21/07/10	398,00	59,42	457,42	PAULO
ARAGAO/AGOSTINHO MR	00060558	ND00062019	16/07/2010	JJ(0957)	2411605420	REC/GRU	17/07/10	17/07/10	576,00	77,22	653,22	PAULO
ARAGAO/AGOSTINHO MR	00060558	ND00062019	16/07/2010	JJ(0957)	2700326591	REC/GRU	17/07/10	17/07/10	0,00	30,00	30,00	PAULO
ARAGAO/AGOSTINHO MR	00060354	ND00061627	14/07/2010	JJ(0957)	2411459977	GRU/REC	15/07/10	15/07/10	576,00	77,22	653,22	PAULO
ARAGAO/AGOSTINHO MR	00060489	ND00062543	17/07/2010	OTHON PALACE BELO	VC00024554	18/07/10 a 19/07/10	18/07/10	19/07/10	235,00	11,50	246,50	PAULO
ARAGAO/AGOSTINHO MR	00060621	ND00062097	17/07/2010	G3(0000)	34172	CGH/CNF	18/07/10	18/07/10	329,00	52,52	381,52	PAULO
ARCANJO/LUIZ MR	00060557	ND00062017	15/07/2010	G3(0000)	1027039	CGH/CNF/IOS/SSA/C	16/07/10	17/07/10	1.528,00	187,84	1.715,84	PAULO
ARCANJO/LUIZ PAULO MR	00060412	ND00061988	15/07/2010	JARDIM ATLANTICO HOTEL	VC00024503	16/07/10 a 17/07/10	16/07/10	17/07/10	200,00	10,00	210,00	PAULO MACULE
BELARMINO/DINALVO MR	00060621	ND00062097	17/07/2010	G3(0000)	34170	CGH/CNF	18/07/10	18/07/10	329,00	52,52	381,52	PAULO
BELO HORIZONTE	00060652	ND00062546	18/07/2010	T8T TRASLADOS E	OS00010148	18/07/10 a 20/07/10	18/07/10	20/07/10	5.830,00	0,00	5.830,00	PAULO
BOTELHO/RODRIGO MR	00060410	ND00062537	15/07/2010	GOLDEN TULIP RECIFE	VC00024502	16/07/10 a 17/07/10	16/07/10	17/07/10	245,00	12,25	257,25	DENISE
BOTELHO/RODRIGO MR	00060545	ND00062010	15/07/2010	G3(0000)	1026952	BSB/REC/BSB	16/07/10	17/07/10	1.208,00	160,04	1.368,04	DENISE
BRANDAO/MARCOS MR	00060545	ND00062010	15/07/2010	G3(0000)	1026974	BSB/REC/BSB	16/07/10	17/07/10	1.208,00	160,04	1.368,04	DENISE
CAMARGO/ROBERTO MR	00060562	ND00062021	16/07/2010	JJ(0957)	2411568129	REC/GRU	16/07/10	16/07/10	576,00	77,22	653,22	PAULO
CAMARGO/ROBERTO MR	00060554	ND00062014	15/07/2010	G3(0000)	111026902	GRU/REC	15/07/10	15/07/10	539,00	73,52	612,52	PAULO
CAMARGO/ROBERTO MR	00060886	ND00062590	20/07/2010	G3(0000)	34219	CGH/SDU	21/07/10	21/07/10	379,00	57,52	436,52	PAULO
CAMARGO/ROBERTO MR	00060607	ND00062599	17/07/2010	JJ(0957)	2411605426	REC/GRU	17/07/10	17/07/10	576,00	77,22	653,22	PAULO
CAMARGO/ROBERTO MR	00060904	ND00062586	17/07/2010	GOLDEN TULIP RECIFE	VC00024764	15/07/10 a 16/07/10	15/07/10	16/07/10	285,00	14,25	299,25	PAULO

TRIBUNAL SUPERIOR ELEITORAL
0001
RUBRICA

CAMARGO/ROBERTO MR	00060892	ND00062563	22/07/2010	SOFITEL FLORIANOPOLIS	VC00024730	22/07/10 a 23/07/10	22/07/10	23/07/10	255,00	36,37	291,37	PAULO
CAMARGO/ROBERTO MR	00060856	ND00062555	20/07/2010	CAESAR PARK - RIO	VC00024746	21/07/10 a 22/07/10	21/07/10	22/07/10	497,00	74,55	571,55	PAULO
CARVALHO/CAIO LUIS MR	00060192	ND00061419	14/07/2010	LEME OTHON PALACE	VC00024392	14/07/10 a 15/07/10	14/07/10	15/07/10	604,00	90,20	694,20	DENISE
CARVALHO/CAIO LUIZ MR	00060691	ND00062554	20/07/2010	SHERATON RIO	VC00024648	20/07/10 a 21/07/10	20/07/10	21/07/10	432,00	108,00	540,00	LOURDES
CARVALHO/CAIO LUIZ MR	00060889	ND00062565	22/07/2010	MAJESTIC PALACE HOTEL	VC00024722	22/07/10 a 23/07/10	22/07/10	23/07/10	544,00	13,60	557,60	DENISE
CARVALHO/EDUARDO MR	00060735	ND00062338	20/07/2010	STILO LOCAÇÃO	VC00024677	20/07/10 a 19/08/10	20/07/10	19/08/10	3.999,30	0,00	3.999,30	DENISE
CUPERTINO/FERNANDO MR	00060716	ND00062574	20/07/2010	MERCURE PAULISTA	VC00024667	22/07/10 a 24/07/10	22/07/10	24/07/10	410,00	20,50	430,50	DENISE
CUPERTINO/FERNANDO MR	00060912	ND00062534	20/07/2010	JJ(0957)	2411796021	BSB/CGH	22/07/10	22/07/10	458,00	65,42	523,42	PAULO
CUPERTINO/FERNANDO MR	00060913	ND00062536	20/07/2010	JJ(0957)	2411796022	CGH/GYN	24/07/10	24/07/10	351,00	54,72	405,72	PAULO
DANTAS/WASHINGTON M	00060566	ND00062024	17/07/2010	JJ(0957)	2411624621	NAT/GRU	19/07/10	19/07/10	639,00	83,52	722,52	DENISE
DANTAS/WASHINGTON M	00060435	ND00061882	15/07/2010	JJ(0957)	2411490293	GRU/NAT	15/07/10	15/07/10	639,00	83,52	722,52	DENISE
DANTAS/WASHINGTON MR	00060556	ND00062575	19/07/2010	MERCURE PAULISTA	VC00024584	19/07/10 a 24/07/10	19/07/10	24/07/10	1.025,00	10,25	1.035,25	DENISE
DENDINI/HIDEO	00060428	ND00061878	15/07/2010	G3(0000)	34107	CGH/SDU	15/07/10	15/07/10	379,00	57,52	436,52	PAULO
DENDINI/HIDEO MR	00060412	ND00061988	15/07/2010	JARDIM ATLANTICO HOTEL	VC00024511	16/07/10 a 18/07/10	16/07/10	18/07/10	400,00	20,00	420,00	PAULO MACULE
DENDINI/HIDEO MR	00060892	ND00062563	22/07/2010	SOFITEL FLORIANOPOLIS	VC00024733	22/07/10 a 23/07/10	22/07/10	23/07/10	225,00	20,62	245,62	PAULO
DENDINI/HIDEO MR	00060904	ND00062586	17/07/2010	GOLDEN TULIP RECIFE	VC00024756	15/07/10 a 16/07/10	15/07/10	16/07/10	245,00	16,25	261,25	PAULO
DUMET/ELIANA MR	00060309	ND00061569	14/07/2010	G3(0000)	1026611	SSA/IOS	15/07/10	15/07/10	419,00	61,52	480,52	DENISE
DUMET/ELIANA MRS	00060310	ND00061571	14/07/2010	JJ(0957)	2411423713	IOS/SSA	18/07/10	18/07/10	293,00	45,42	338,42	DENISE
FARIA/CLAUDINEI	00060618	ND00062093	15/07/2010	G3(0000)	34161	IOS/SSA/CGH	18/07/10	18/07/10	969,00	112,32	1.081,32	PAULO
FARIA/CLAUDINEI MR	00060619	ND00062094	15/07/2010	G3(0000)	34166	CGH/CNF/IOS	16/07/10	16/07/10	689,00	88,52	777,52	PAULO
FARIA/CLAUDINEI MR	00060412	ND00061988	15/07/2010	JARDIM ATLANTICO HOTEL	VC00024510	16/07/10 a 18/07/10	16/07/10	18/07/10	480,00	24,00	504,00	PAULO MACULE
FARIA/CLAUDINEI MR	00060916	ND00062549	19/07/2010	JJ(0957)	2411676268	CGH/GYN	19/07/10	19/07/10	417,00	61,32	478,32	PAULO
FARIA/CLAUDINEI MR	00060895	ND00062522	20/07/2010	JJ(0957)	2411745145	GYN/CGH	20/07/10	20/07/10	417,00	57,12	474,12	PAULO
FARIA/CLAUDINEI MR	00060612	ND00062547	19/07/2010	PLAZA INN EXECUTIVE	VC00024610	19/07/10 a 20/07/10	19/07/10	20/07/10	199,00	9,95	208,95	PAULO
FEDER/BRUNO MR	00060898	ND00062524	18/07/2010	G3(0000)	34222	CGH/CNF	18/07/10	18/07/10	429,00	62,52	491,52	DENISE
FEDER/BRUNO MR	00060903	ND00062566	22/07/2010	MARIA DO MAR	VC00024726	22/07/10 a 23/07/10	22/07/10	23/07/10	98,00	0,00	98,00	DENISE
FEDER/BRUNO MR	00060910	ND00062531	20/07/2010	P8(0000)	4042647276	CGH/JDF	21/07/10	21/07/10	379,00	57,52	436,52	PAULO
FEDER/BRUNO MR	00060921	ND00062569	21/07/2010	JJ(0957)	2411844107	CGH/POA	21/07/10	21/07/10	432,00	62,82	494,82	DENISE
FEDER/BRUNO MR	00060411	ND00062589	15/07/2010	GOLDEN TULIP RECIFE	VC00024766	15/07/10 a 16/07/10	15/07/10	16/07/10	245,00	12,25	257,25	DENISE
FEDER/BRUNO MR	00060218	ND00062600	14/07/2010	LANDAUTO	VC00024770	14/07/10 a 15/07/10	14/07/10	15/07/10	1.170,00	342,00	1.512,00	DENISE
FEDER/BRUNO MR	00060218	ND00061440	14/07/2010	ARENA COPACABANA	VC00024396	14/07/10 a 15/07/10	14/07/10	15/07/10	330,00	46,80	376,80	DENISE
FERNANDES/CELIA MRS	00060574	ND00062035	17/07/2010	G3(0000)	1027428	FLN/CGH/FLN	19/07/10	19/07/10	718,00	111,04	829,04	DENISE
FERREIRA/VINICIUS MR	00060422	ND00061873	15/07/2010	JJ(0957)	2411524178	SDU/CGH	16/07/10	16/07/10	398,00	55,22	453,22	PAULO
FLORIANOPOLIS	00060892	ND00062564	22/07/2010	LANDAUTO	OS00010150	22/07/10 a 23/07/10	22/07/10	23/07/10	1.230,00	61,15	1.291,15	PAULO
FONSECA/PAULA MORETI M	00060883	ND00062513	20/07/2010	JJ(0957)	2411779567	CGH/SDU/CGH	20/07/10	21/07/10	796,00	114,64	910,64	DENISE
FONSECA/PAULA MRS	00060859	ND00062567	21/07/2010	PLAZA BLUMENAU	VC00025553	22/07/10 a 23/07/10	22/07/10	23/07/10	159,00	15,90	174,90	DENISE
FONSECA/PAULA MRS	00060859	ND00062568	22/07/2010	LOCALIZA - ARPT	VC00024713	22/07/10 a 23/07/10	22/07/10	23/07/10	139,30	249,30	388,60	DENISE
FONSECA/PAULA MRS	00060713	ND00062555	20/07/2010	IPANEMA PLAZA	VC00024661	20/07/10 a 21/07/10	20/07/10	21/07/10	315,00	15,75	330,75	DENISE
FORTES/MARCIO MR	00060880	ND00062510	21/07/2010	JJ(0957)	2411860609	SDU/CGH/SDU	22/07/10	22/07/10	916,00	126,64	1.042,64	DENISE
FORTES/MARCIO MR	00060581	ND00062041	16/07/2010	JJ(0957)	2411595331	SDU/CGH/SDU	19/07/10	20/07/10	733,00	108,34	841,34	DENISE
GABAN/MAIRA MRS	00060623	ND00062099	17/07/2010	G3(0000)	34179	CGH/CNF	18/07/10	18/07/10	329,00	52,52	381,52	PAULO
GABAN/MAIRA MRS	00060422	ND00061873	15/07/2010	JJ(0957)	2411524179	SDU/CGH	16/07/10	16/07/10	398,00	55,22	453,22	PAULO
GARRASTAZU/ROBERTO MR	00060545	ND00062010	15/07/2010	G3(0000)	1026985	CGH/CNF/IOS/SSA/C	17/07/10	18/07/10	1.658,00	200,84	1.858,84	DENISE
GARRASTAZU/ROBERTO MR	00060412	ND00061988	15/07/2010	JARDIM ATLANTICO HOTEL	VC00024505	16/07/10 a 17/07/10	16/07/10	17/07/10	200,00	10,00	210,00	PAULO MACULE
GRAZIANO NETO/FRANCISC	00060897	ND00062523	19/07/2010	JJ(0957)	2411696185	CNF/SDU/CGH	21/07/10	21/07/10	386,00	73,64	459,64	DENISE
GURGEL/TANIA MRS	00060574	ND00062035	17/07/2010	G3(0000)	1027426	FOR/GRU/FOR	19/07/10	20/07/10	1.738,00	213,04	1.951,04	DENISE
ILHEUS	00060412	ND00062542	15/07/2010	LANDAUTO	OS00010147	16/07/10 a 18/07/10	16/07/10	18/07/10	16.365,00	2.566,32	18.931,32	PAULO
KURITA/CLAUDIO	00060432	ND00061880	15/07/2010	G3(0000)	34109	GRU/REC	15/07/10	15/07/10	599,00	79,52	678,52	DENISE
KURITA/CLAUDIO MR	00060565	ND00062023	16/07/2010	JJ(0957)	2411605415	REC/GRU	17/07/10	17/07/10	576,00	77,22	653,22	DENISE
KURITA/CLAUDIO MR	00060409	ND00062579	15/07/2010	LANDAUTO	OS00010145	16/07/10 a 17/07/10	16/07/10	17/07/10	730,00	36,50	766,50	DENISE

TRIBUNAL SUPERIOR ELEITORAL
00011
PROVISÓRIO

KURITA/CLAUDIO MR	00060609	ND00062579	15/07/2010	LANDAUTO	OS00010146	16/07/10 a 16/07/10	16/07/10	16/07/10	665,00	33,25	698,25	DENISE
KURITA/CLAUDIO MR	00060609	ND00062015	15/07/2010	CENTRO GRAVATÁ HOTEL	VC00024581	15/07/10 a 17/07/10	15/07/10	17/07/10	154,00	0,00	154,00	DENISE
KURITA/CLAUDIO MR	00060659	ND00062567	21/07/2010	PLAZA BLUMENAU	VC00025554	22/07/10 a 23/07/10	22/07/10	23/07/10	159,00	15,90	174,90	DENISE
KURITA/CLAUDIO MR	00060894	ND00062521	21/07/2010	JJ(0957)	2411860641	CGH/NVT/CGH	22/07/10	23/07/10	718,00	106,84	824,84	DENISE
LOBATO/ANA MRS	00060313	ND00061725	15/07/2010	GOLDEN TULIP PAULISTA	VC00024459	18/07/10 a 20/07/10	18/07/10	20/07/10	520,00	26,00	546,00	DENISE
LOBATO/ANA MRS	00060436	ND00061883	15/07/2010	JJ(0957)	2411490296	BSB/CGH/BSB	18/07/10	20/07/10	753,00	114,54	867,54	DENISE
LOMANTO/ANGELA MRS	00060308	ND00061568	14/07/2010	JJ(0957)	2411423705	SSA/IOS/SSA	14/07/10	18/07/10	608,00	95,84	703,84	DENISE
LOMANTO/ANGELA MRS	00060189	ND00061462	14/07/2010	LOCALIZA - ARPT ILHEUS	VC00024385	14/07/10 a 18/07/10	14/07/10	18/07/10	813,20	100,00	913,20	DENISE
LOMANTO/ANGELA MRS	00060189	ND00061461	14/07/2010	ILHEUS PRAIA HOTEL	VC00024397	14/07/10 a 18/07/10	14/07/10	18/07/10	520,00	52,00	572,00	DENISE
LOPES/MARIA GORETT	00060574	ND00062030	17/07/2010	JJ(0957)	2411624629	CGH/CWB	23/07/10	23/07/10	488,00	68,42	556,42	DENISE
LOPES/MARIA GORETTI MR	00060494	ND00062570	17/07/2010	MERCURE PAULISTA	VC00024561	22/07/10 a 23/07/10	22/07/10	23/07/10	205,00	10,00	215,00	DENISE
LOPES/MARIA MRS	00060574	ND00062035	17/07/2010	G3(0000)	1027429	CWB/CGH/BSB	19/07/10	19/07/10	688,00	108,04	796,04	DENISE
LOPES/MARIA MRS	00060574	ND00062035	17/07/2010	G3(0000)	10274430	CGH/BSB	19/07/10	19/07/10	309,00	50,52	359,52	DENISE
LOUREIRO/ALBERTO MR	00060524	ND00062577	16/07/2010	CENTRAL PARK JARDINS	VC00024752	17/07/10 a 29/07/10	17/07/10	29/07/10	2.508,00	125,40	2.633,40	DENISE
LOUREIRO/ALBERTO MR	00060923	ND00062578	21/07/2010	JJ(0957)	2411860642	JPA/GRU	22/07/10	22/07/10	647,00	80,12	727,12	DENISE
LOUREIRO/ALBERTO MR	00060902	ND00062576	22/07/2010	LOCALIZA - ARPT	VC00024725	22/07/10 a 26/07/10	22/07/10	26/07/10	498,40	379,44	877,84	THAYS/DENISE
LOUREIRO/SAVIO MR	00060923	ND00062578	21/07/2010	JJ(0957)	2411860643	JPA/GRU	22/07/10	22/07/10	647,00	80,12	727,12	DENISE
LUCENA/MATEUS MR	00060521	ND00062539	16/07/2010	CENTRAL PARK JARDINS	VC00024737	16/07/10 a 17/07/10	16/07/10	17/07/10	233,00	0,00	233,00	DENISE
LUCENA/MATEUS MR	00060524	ND00062577	16/07/2010	CENTRAL PARK JARDINS	VC00024751	17/07/10 a 29/07/10	17/07/10	29/07/10	2.508,00	125,40	2.633,40	DENISE
LUCENA/MATHEUS MR	00060923	ND00062578	21/07/2010	JJ(0957)	2411860644	JPA/GRU	22/07/10	22/07/10	647,00	80,12	727,12	DENISE
MARCHI/CARLA MRS	00060881	ND00062571	22/07/2010	MARIA DO MAR	VC00024718	22/07/10 a 23/07/10	22/07/10	23/07/10	90,00	0,00	90,00	DENISE
MARCHI/CARLOS MR	00060897	ND00062523	19/07/2010	JJ(0957)	2411696186	CNF/SDU/CGH	21/07/10	21/07/10	386,00	73,64	459,64	DENISE
MARCHI/CARLOS MR	00060469	ND00062556	16/07/2010	PROMENADE BH PLATINUM	VC00024537	20/07/10 a 21/07/10	20/07/10	21/07/10	305,00	15,25	320,25	DENISE
MARCHINI/CARLA MR	00060910	ND00062531	20/07/2010	P8(0000)	4042647277	CGH/JDF	21/07/10	21/07/10	379,00	57,52	436,52	PAULO
MARCHINI/CARLA MRS	00060938	ND00062596	19/07/2010	G3(0000)	34235	CNF/CGH	19/07/10	19/07/10	629,00	82,52	711,52	DENISE
MARCHINI/CARLA MRS	00060898	ND00062524	18/07/2010	G3(0000)	34223	CGH/CNF	18/07/10	18/07/10	429,00	62,52	491,52	DENISE
MARCHINI/CARLA MRS	00060907	ND00062529	21/07/2010	JJ(0957)	2411860645	CGH/FLN	22/07/10	22/07/10	395,00	59,12	454,12	DENISE
MARCHINI/CARLA MRS	00060874	ND00062572	22/07/2010	LOCALIZA - ARPT	VC00024716	22/07/10 a 23/07/10	22/07/10	23/07/10	132,30	248,63	380,93	DENISE
MARIN/LUCIANA MRS	00060892	ND00062563	22/07/2010	SOFITEL FLORIANOPOLIS	VC00024736	22/07/10 a 23/07/10	22/07/10	23/07/10	225,00	21,50	246,50	PAULO
MATOS/BRUNO MR	00060856	ND00062557	20/07/2010	CAESAR PARK - RIO	VC00024747	21/07/10 a 22/07/10	21/07/10	22/07/10	497,00	74,55	571,55	PAULO
MATOS/BRUNO MR	00060892	ND00062563	22/07/2010	SOFITEL FLORIANOPOLIS	VC00024731	22/07/10 a 23/07/10	22/07/10	23/07/10	255,00	36,37	291,37	PAULO
MATOS/BRUNO MR	00060607	ND00062599	17/07/2010	JJ(0957)	2411605427	REC/GRU	17/07/10	17/07/10	576,00	77,22	653,22	PAULO
MATOS/BRUNO MR	00060886	ND00062590	20/07/2010	G3(0000)	34216	CGH/SDU	21/07/10	21/07/10	379,00	57,52	436,52	PAULO
MATOS/BRUNO MR	00060554	ND00062014	15/07/2010	G3(0000)	21026902	GRU/REC	15/07/10	15/07/10	539,00	73,52	612,52	PAULO
MATOS/BRUNO MR	00060562	ND00062021	16/07/2010	JJ(0957)	2411568130	REC/GRU	16/07/10	16/07/10	576,00	77,22	653,22	PAULO
MATTA/DIANA MRS	00060572	ND00062028	17/07/2010	JJ(0957)	2411624623	BSB/CGH/BSB	19/07/10	20/07/10	816,00	120,84	936,84	DENISE
MATTA/DIANA MRS	00060493	ND00062544	17/07/2010	MERCURE PAULISTA	VC00024559	19/07/10 a 20/07/10	19/07/10	20/07/10	205,00	10,25	215,25	DENISE
MATTA/DIANA MRS	00060572	ND00062593	17/07/2010	JJ(0957)	2700344707	BSB/CGH/BSB	19/07/10	20/07/10	0,00	71,00	71,00	DENISE
MEDAGLIA/GERALDO MR	00060928	ND00062584	21/07/2010	JJ(0957)	2411821454	GRU/FOR/GRU	21/07/10	23/07/10	1.384,00	177,64	1.561,64	DENISE
MORETI/PAULA	00060605	ND00062068	16/07/2010	G3(0000)	34154	IOS/SSA/CGH	18/07/10	18/07/10	969,00	112,32	1.081,32	DENISE
MORETI/PAULA MRS	00060551	ND00062601	15/07/2010	G3(0000)	11027022	GRU/SSA/IOS	16/07/10	16/07/10	969,00	116,52	1.085,52	DENISE
NASCIMENTO/ADRIANO MR	00060554	ND00062014	15/07/2010	G3(0000)	1111026902	GRU/REC	15/07/10	15/07/10	539,00	73,52	612,52	PAULO
NASCIMENTO/ADRIANO MR	00060562	ND00062021	16/07/2010	JJ(0957)	2411568131	REC/GRU	16/07/10	16/07/10	576,00	77,22	653,22	PAULO
NASCIMENTO/ADRIANO MR	00060607	ND00062599	17/07/2010	JJ(0957)	2411605428	REC/GRU	17/07/10	17/07/10	576,00	77,22	653,22	PAULO
NASCIMENTO/ADRIANO MR	00060886	ND00062590	20/07/2010	G3(0000)	34215	CGH/SDU	21/07/10	21/07/10	379,00	57,52	436,52	PAULO
NEGREIROS/JOSE MR	00060482	ND00062540	17/07/2010	PARK SUITES ITC	VC00024540	10/07/10 a 17/07/10	10/07/10	17/07/10	1.750,00	87,50	1.837,50	DENISE
NETO GRAZIANO/FRANCISC	00060469	ND00062039	16/07/2010	G3(0000)	1027278	CGH/CNF	20/07/10	20/07/10	558,00	95,04	653,04	DENISE
OLIVEIRA/TELMA MRS	00060570	ND00062027	17/07/2010	JJ(0957)	2411624638	CGB/CGH/CGB	19/07/10	19/07/10	1.221,00	157,14	1.378,14	DENISE
ORTIZ/CRISTIANE MRS	00060551	ND00062601	15/07/2010	G3(0000)	1027027	GRU/SSA/IOS/GRU	16/07/10	17/07/10	1.588,00	193,84	1.781,84	DENISE
ORTIZ/CRISTIANE MRS	00060412	ND00061988	15/07/2010	JARDIM ATLANTICO HOTEL	VC00024504	16/07/10 a 17/07/10	16/07/10	17/07/10	200,00	10,00	210,00	PAULO MACULE

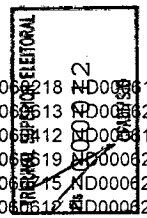

ORTIZ/CRISTIANE MRS	00060618	ND00061440	14/07/2010	ARENA COPACABANA	VC00024395	14/07/10 a 15/07/10	14/07/10	15/07/10	330,00	46,80	376,80 DENISE
PADOAN/NELSON	00060613	ND00062081	15/07/2010	G3(0000)	34157	IOS/CGH	18/07/10	18/07/10	969,00	112,32	1.081,32 PAULO
PADOAN/NELSON MR	00060412	ND00061988	15/07/2010	JARDIM ATLANTICO HOTEL	VC00024508	16/07/10 a 18/07/10	16/07/10	18/07/10	480,00	24,00	504,00 PAULO MACULE
PADOAN/NELSON MR	00060619	ND00062094	15/07/2010	G3(0000)	34162	CGH/CNF/IOS	16/07/10	16/07/10	689,00	88,52	777,52 PAULO
PADOAN/NELSON MR	00060615	ND00062552	20/07/2010	CASTROS PARK	VC00024743	20/07/10 a 21/07/10	20/07/10	21/07/10	324,00	48,60	372,60 PAULO
PADOAN/NELSON MR	00060612	ND00062547	19/07/2010	PLAZA INN EXECUTIVE	VC00024608	19/07/10 a 20/07/10	19/07/10	20/07/10	199,00	9,95	208,95 PAULO
PADOAN/NELSON MR	00060895	ND00062522	20/07/2010	JJ(0957)	2411745146	GYN/CGH	20/07/10	20/07/10	417,00	57,12	474,12 PAULO
PADOAN/NELSON MR	00060916	ND00062549	19/07/2010	JJ(0957)	2411676269	CGH/GYN	19/07/10	19/07/10	417,00	61,32	478,32 PAULO
PAULA MORETTI/FONSECA M	00060893	ND00062520	20/07/2010	JJ(0957)	2411796015	CGH/NVT/CGH	22/07/10	24/07/10	658,00	100,84	758,84 DENISE
PAULA/GERALDO MR	00060892	ND00062563	22/07/2010	SOFITEL FLORIANOPOLIS	VC00024735	22/07/10 a 23/07/10	22/07/10	23/07/10	225,00	20,65	245,65 PAULO
PAULA/GERALDO MR	00060904	ND00062586	17/07/2010	GOLDEN TULIP RECIFE	VC00024757	15/07/10 a 16/07/10	15/07/10	16/07/10	245,00	16,25	261,25 PAULO
PAULA/GERALDO MR	00060412	ND00061988	15/07/2010	JARDIM ATLANTICO HOTEL	VC00024574	16/07/10 a 18/07/10	16/07/10	18/07/10	400,00	20,00	420,00 PAULO MACULE
PENTEADO/RICARDO MR	00060735	ND00062603	20/07/2010	TRYP CONVENTION	VC00024767	23/07/10 a 14/10/10	23/07/10	14/10/10	20.750,00	1.037,50	21.787,50 DENISE
PENTEADO/RICARDO MR	00060509	ND00062573	19/07/2010	TRYP CONVENTION	VC00024567	23/06/10 a 23/07/10	23/06/10	23/07/10	7.500,00	375,00	7.875,00 DENISE
PENTEADO/RICARDO MR	00060513	ND00062588	19/07/2010	TRYP CONVENTION	VC00024568	23/07/10 a 31/07/10	23/07/10	31/07/10	2.000,00	100,00	2.100,00 DENISE
PEREIRA/ALGEDI	00060610	ND00062080	15/07/2010	G3(0000)	34155	IOS/CGH	18/07/10	18/07/10	969,00	112,32	1.081,32 PAULO
PEREIRA/ALGEDI MR	00060619	ND00062094	15/07/2010	G3(0000)	34164	CGH/CNF/IOS	16/07/10	16/07/10	689,00	88,52	777,52 PAULO
PEREIRA/ALGEDI MR	00060412	ND00061988	15/07/2010	JARDIM ATLANTICO HOTEL	VC00024509	16/07/10 a 18/07/10	16/07/10	18/07/10	480,00	24,00	504,00 PAULO MACULE
PEREIRA/ALGEDI MR	00060612	ND00062547	19/07/2010	PLAZA INN EXECUTIVE	VC00024609	19/07/10 a 20/07/10	19/07/10	20/07/10	199,00	9,95	208,95 PAULO
PEREIRA/ALGEDI MR	00060916	ND00062549	19/07/2010	JJ(0957)	2411676270	CGH/GYN	19/07/10	19/07/10	417,00	61,32	478,32 PAULO
PEREIRA/ALGEDIO MR	00060895	ND00062522	20/07/2010	JJ(0957)	2411745147	GYN/CGH	20/07/10	20/07/10	417,00	57,12	474,12 PAULO
PINO/SERGIO MR	00060901	ND00062604	19/07/2010	JJ(0957)	2411689945	CNF/CGH	19/07/10	19/07/10	366,00	56,22	422,22 PAULO
PINO/SERGIO MR	00060925	ND00062581	21/07/2010	JJ(0957)	2411852391	CGH/POA	21/07/10	21/07/10	432,00	62,82	494,82 PAULO
PINO/SERGIO MR	00060937	ND00062597	20/07/2010	8R(0000)	1006964875	GRU/JDF	21/07/10	21/07/10	179,90	49,62	229,52 PAULO
PINO/SERGIO MR	00060052	ND00062509	12/07/2010	OURO VERDE LOCADORA	VC00024314	12/07/10 a 12/08/10	12/07/10	12/08/10	2.000,12	0,00	2.000,00 RODI
PINO/SERGIO MR	00060623	ND00062099	17/07/2010	G3(0000)	34178	CGH/CNF	18/07/10	18/07/10	329,00	52,52	381,52 PAULO
PINO/SERGIO MR	00060422	ND00061873	15/07/2010	JJ(0957)	2411524180	SDU/CGH	16/07/10	16/07/10	398,00	55,22	453,22 PAULO
PORTO/EDUARDO MR	00060890	ND00062519	21/07/2010	G3(0000)	34221	SDU/CGH/FLN	22/07/10	22/07/10	589,00	74,32	663,32 PAULO
PORTO/EDUARDO MR	00060886	ND00062590	20/07/2010	G3(0000)	1027884	CGH/SDU	21/07/10	21/07/10	379,00	57,52	436,52 PAULO
PRADO/JOAO	00060617	ND00062091	15/07/2010	G3(0000)	34160	IOS/CGH	18/07/10	18/07/10	969,00	112,32	1.081,32 PAULO
PRADO/JOAO MR	00060619	ND00062094	15/07/2010	G3(0000)	34167	CGH/CNF/IOS	16/07/10	16/07/10	689,00	88,52	777,52 PAULO
PRADO/JOAO MR	00060916	ND00062549	19/07/2010	JJ(0957)	2411676271	CGH/GYN	19/07/10	19/07/10	417,00	61,32	478,32 PAULO
PRADO/JOAO MR	00060895	ND00062522	20/07/2010	JJ(0957)	2411745148	GYN/CGH	20/07/10	20/07/10	417,00	57,12	474,12 PAULO
PUTTOMATTI/GIULIA MRS	00060928	ND00062584	21/07/2010	JJ(0957)	2411821455	GRU/FOR/GRU	21/07/10	23/07/10	1.384,00	177,64	1.561,64 DENISE
RACORTI/WALMOR MR	00060901	ND00062604	19/07/2010	JJ(0957)	2411689946	CNF/CGH	19/07/10	19/07/10	366,00	56,22	422,22 PAULO
RACORTI/WALMOR MR	00060489	ND00062543	17/07/2010	OTHON PALACE BELO	VC00024556	18/07/10 a 19/07/10	18/07/10	19/07/10	235,00	11,50	246,50 PAULO
RACORTI/WALMOR MR	00060623	ND00062099	17/07/2010	G3(0000)	34174	CGH/CNF	18/07/10	18/07/10	329,00	52,52	381,52 PAULO
RACORTI/WALMOR MR	00060422	ND00061873	15/07/2010	JJ(0957)	2411524181	SDU/CGH	16/07/10	16/07/10	398,00	55,22	453,22 PAULO
RANGEL/ANA MRS	00060551	ND00062601	15/07/2010	G3(0000)	1027022	GRU/SSA/IOS	16/07/10	16/07/10	969,00	116,52	1.085,52 DENISE
RANGEL/ANA PAULA MR	00060926	ND00062582	19/07/2010	JJ(0957)	2411705333	CGH/GYN	20/07/10	20/07/10	417,00	61,32	478,32 PAULO
RANGEL/ANA PAULA MRS	00060412	ND00061988	15/07/2010	JARDIM ATLANTICO HOTEL	VC00024507	16/07/10 a 18/07/10	16/07/10	18/07/10	480,00	24,00	504,00 PAULO MACULE
RANGEL/ANA PAULA MRS	00060411	ND00062589	15/07/2010	GOLDEN TULIP RECIFE	VC00024765	15/07/10 a 16/07/10	15/07/10	16/07/10	245,00	12,25	257,25 DENISE
RECIFE	00060904	ND00062587	16/07/2010	LANDAUTO	OS00010151	15/07/10 a 16/07/10	15/07/10	16/07/10	8.540,00	7.736,58	16.276,58 PAULO
RIO DE JANEIRO	00060856	ND00062559	21/07/2010	LANDAUTO	OS00010149	20/07/10 a 21/07/10	20/07/10	21/07/10	3.300,00	165,00	3.465,00 PAULO
ROMANETTO/RENATO	00060605	ND00062068	16/07/2010	G3(0000)	34153	IOS/SSA/CGH	18/07/10	18/07/10	969,00	112,32	1.081,32 DENISE
ROMANETTO/RENATO MR	00060412	ND00061988	15/07/2010	JARDIM ATLANTICO HOTEL	VC00024506	16/07/10 a 18/07/10	16/07/10	18/07/10	400,00	20,00	420,00 PAULO MACULE
ROMANETTO/RENATO MR	00060551	ND00062601	15/07/2010	G3(0000)	111027022	GRU/SSA/IOS	16/07/10	16/07/10	969,00	116,52	1.085,52 DENISE
ROMANETTO/RENATO MR	00060909	ND00062530	20/07/2010	JJ(0957)	2411796012	CGH/POA	21/07/10	21/07/10	432,00	62,82	494,82 PAULO
ROMANETTO/RENATO MR	00060841	ND00062560	21/07/2010	HOTEL EMBAIXADOR	VC00024700	21/07/10 a 22/07/10	21/07/10	22/07/10	200,00	0,00	200,00 DENISE
SANTAMARIA/PAULA MRS	00060430	ND00061879	15/07/2010	JJ(0957)	2411524175	SDU/CGH	16/07/10	16/07/10	398,00	55,22	453,22 PAULO

TRIBUNAL SUPERIOR ELEITORAL
FOLHA 2013

SANTOS/EDEMILSON MR	00060422	ND00061873	15/07/2010	JJ(0957)	2411524183	SDU/CGH	16/07/10	16/07/10	398,00	55,22	453,22 PAULO
SANTOS/EDEMILSON MR	00060621	ND00062599	17/07/2010	G3(0000)	34176	CGH/CNF	18/07/10	18/07/10	329,00	52,52	381,52 PAULO
SANTOS/EDEMILSON MR	00060489	ND00062543	17/07/2010	OTHON PALACE BELO	VC00024557	18/07/10 a 19/07/10	18/07/10	19/07/10	235,00	11,50	246,50 PAULO
SANTOS/EDEMILSON MR	00060901	ND00062604	19/07/2010	JJ(0957)	2411689948	CNF/CGH	19/07/10	19/07/10	366,00	56,22	422,22 PAULO
SANTOS/EDEMILSON MR	00060925	ND00062581	21/07/2010	JJ(0957)	2411852393	CGH/POA	21/07/10	21/07/10	432,00	62,82	494,82 PAULO
SANTOS/EDEMILSON MR	00060937	ND00062597	20/07/2010	8R(0000)	1006964873	GRU/JDF	21/07/10	21/07/10	179,90	49,62	229,52 PAULO
SANTOS/JORGE MR	00060931	ND00062598	20/07/2010	JJ(0957)	2411796003	CGH/SDU	21/07/10	21/07/10	398,00	59,42	457,42 PAULO
SANTOS/JORGE MR	00060914	ND00062541	19/07/2010	JJ(0957)	2411705339	CNF/CGH	20/07/10	20/07/10	366,00	56,22	422,22 PAULO
SANTOS/JORGE MR	00060884	ND00062514	21/07/2010	JJ(0957)	2411860647	SDU/CGH	22/07/10	22/07/10	398,00	55,22	453,22 PAULO
SANTOS/JORGE MR	00060621	ND00062097	17/07/2010	G3(0000)	34169	CGH/CNF	18/07/10	18/07/10	329,00	52,52	381,52 PAULO
SANTOS/JORGE MR	00060558	ND00062019	16/07/2010	JJ(0957)	2700326594	REC/GRU	17/07/10	17/07/10	0,00	30,00	30,00 PAULO
SANTOS/JORGE MR	00060354	ND00061627	14/07/2010	JJ(0957)	2411459978	GRU/REC	15/07/10	15/07/10	576,00	77,22	653,22 PAULO
SANTOS/JORGE MR	00060558	ND00062019	16/07/2010	JJ(0957)	2411605421	REC/GRU	17/07/10	17/07/10	576,00	77,22	653,22 PAULO
SANTOS/JOSE MR	00060422	ND00061873	15/07/2010	JJ(0957)	2411524182	SDU/CGH	16/07/10	16/07/10	398,00	55,22	453,22 PAULO
SANTOS/JOSE MR	00060623	ND00062099	17/07/2010	G3(0000)	34175	CGH/CNF	18/07/10	18/07/10	329,00	52,52	381,52 PAULO
SANTOS/JOSE MR	00060925	ND00062581	21/07/2010	JJ(0957)	2411852392	CGH/POA	21/07/10	21/07/10	432,00	62,82	494,82 PAULO
SANTOS/JOSE MR	00060904	ND00062586	17/07/2010	GOLDEN TULIP RECIFE	VC00024761	15/07/10 a 16/07/10	15/07/10	16/07/10	285,00	14,25	299,25 PAULO
SANTOS/JOSE MR	00060937	ND00062597	20/07/2010	8R(0000)	1006964872	GRU/JDF	21/07/10	21/07/10	179,90	49,62	229,52 PAULO
SANTOS/JOSE MR	00060901	ND00062604	19/07/2010	JJ(0957)	2411689947	CNF/CGH	19/07/10	19/07/10	366,00	56,22	422,22 PAULO
SANTOS/JOSE MR	00060854	ND00062561	21/07/2010	HOTEL EMBAIXADOR	VC00024703	21/07/10 a 23/07/10	21/07/10	23/07/10	580,00	0,00	580,00 PAULO
SERRA/JOSE MR	00060892	ND00062563	22/07/2010	SOFITEL FLORIANOPOLIS	VC00024732	22/07/10 a 23/07/10	22/07/10	23/07/10	455,00	26,37	481,37 PAULO
SERRA/JOSE MR	00060904	ND00062586	17/07/2010	GOLDEN TULIP RECIFE	VC00024755	15/07/10 a 16/07/10	15/07/10	16/07/10	325,00	16,25	341,25 PAULO
SERRA/JOSE MR	00060412	ND00061988	15/07/2010	JARDIM ATLANTICO HOTEL	VC00024513	16/07/10 a 18/07/10	16/07/10	18/07/10	600,00	30,00	630,00 PAULO MACULE
SERRANO/MARISA	00060920	ND00062562	18/07/2010	G3(0000)	34224	CGH/CGR	19/07/10	19/07/10	449,00	64,52	513,52 DENISE
SERRANO/MARISA MRS	00060919	ND00062558	18/07/2010	JJ(0957)	2411624658	BSB/CGH	19/07/10	19/07/10	408,00	60,42	468,42 DENISE
SERRANO/MARISA MRS	00060936	ND00062595	19/07/2010	JJ(0957)	2411705306	CGH/CGR	20/07/10	20/07/10	494,00	69,02	563,02 DENISE
SERRANO/MARISA MRS	00060636	ND00062548	19/07/2010	MERCURE TIMES SQUARE	VC00024607	19/07/10 a 20/07/10	19/07/10	20/07/10	240,00	12,00	252,00 DENISE
SILVA/ELIANA MRS	00060574	ND00062035	17/07/2010	G3(0000)	1027427	CNF/CGH/CNF	19/07/10	19/07/10	658,00	105,04	763,04 DENISE
SILVA/RITA MRS	00060582	ND00062594	16/07/2010	JJ(0957)	2700326660	CGH/BSB	20/07/10	20/07/10	0,00	70,80	70,80 DENISE
SILVA/SERGIO MR	00060560	ND00062018	16/07/2010	G3(0000)	1027383	SSA/CNF	19/07/10	19/07/10	429,00	62,52	491,52 DENISE
SILVA/SERGIO MR	00060561	ND00062020	16/07/2010	JJ(0957)	2411605418	CNF/CGH	19/07/10	19/07/10	366,00	56,22	422,22 DENISE
SILVA/SERGIO MR	00060425	ND00061875	15/07/2010	JJ(0957)	2411524185	CGH/BSB	16/07/10	16/07/10	408,00	60,42	468,42 DENISE
SILVA/SERGIO MR	00060841	ND00062560	21/07/2010	HOTEL EMBAIXADOR	VC00024701	21/07/10 a 22/07/10	21/07/10	22/07/10	240,00	0,00	240,00 DENISE
SILVA/SERGIO MR	00060934	ND00062591	22/07/2010	G3(0000)	34231	CNF/SSA/CGH	22/07/10	23/07/10	958,00	132,41	1.090,41 DENISE
SILVA/WAGNER	00060904	ND00062586	17/07/2010	GOLDEN TULIP RECIFE	VC00024762	15/07/10 a 16/07/10	15/07/10	16/07/10	285,00	14,25	299,25 PAULO
SILVA/WAGNER MR	00060914	ND00062541	19/07/2010	JJ(0957)	2411705340	CNF/CGH	20/07/10	20/07/10	366,00	56,22	422,22 PAULO
SILVA/WAGNER MR	00060931	ND00062598	20/07/2010	JJ(0957)	2411796004	CGH/SDU	21/07/10	21/07/10	398,00	59,42	457,42 PAULO
SILVA/WAGNER MR	00060652	ND00062545	19/07/2010	OTHON PALACE BELO	VC00024738	19/07/10 a 20/07/10	19/07/10	20/07/10	235,00	11,75	246,75 PAULO
SILVA/WAGNER MR	00060489	ND00062543	17/07/2010	OTHON PALACE BELO	VC00024552	18/07/10 a 19/07/10	18/07/10	19/07/10	230,00	11,50	241,50 PAULO
SILVA/WAGNER MR	00060856	ND00062557	20/07/2010	CAESAR PARK - RIO	VC00024748	21/07/10 a 22/07/10	21/07/10	22/07/10	497,00	74,55	571,55 PAULO
SILVA/WAGNER MR	00060558	ND00062019	16/07/2010	JJ(0957)	2411605422	REC/GRU	17/07/10	17/07/10	576,00	77,22	653,22 PAULO
SILVA/WAGNER MR	00060558	ND00062019	16/07/2010	JJ(0957)	2700326595	REC/GRU	17/07/10	17/07/10	0,00	30,00	30,00 PAULO
SILVA/WAGNER MR	00060354	ND00061627	14/07/2010	JJ(0957)	2411459979	GRU/REC	15/07/10	15/07/10	576,00	77,22	653,22 PAULO
SILVA/WAGNER MR	00060621	ND00062097	17/07/2010	G3(0000)	34168	CGH/CNF	18/07/10	18/07/10	329,00	52,52	381,52 PAULO
SILVA/WAGNER MR	00060884	ND00062514	21/07/2010	JJ(0957)	2411860648	SDU/CGH	22/07/10	22/07/10	398,00	55,22	453,22 PAULO
SILVIA/RITA MRS	00060582	ND00062042	16/07/2010	JJ(0957)	2411584428	BSB/CGH/BSB	19/07/10	19/07/10	816,00	120,84	936,84 DENISE
SOARES/WILSON MR	00060607	ND00062599	17/07/2010	JJ(0957)	2411605429	REC/GRU	17/07/10	17/07/10	576,00	77,22	653,22 PAULO
SOARES/WILSON MR	00060886	ND00062590	20/07/2010	G3(0000)	34217	CGH/SDU	21/07/10	21/07/10	379,00	57,52	436,52 PAULO
SOARES/WILSON MR	00060554	ND00062014	15/07/2010	G3(0000)	1026902	GRU/REC	15/07/10	15/07/10	539,00	73,52	612,52 PAULO
SOARES/WILSON MR	00060562	ND00062021	16/07/2010	JJ(0957)	2411568132	REC/GRU	16/07/10	16/07/10	576,00	77,22	653,22 PAULO

JUSTIÇA ELEITORAL TRIBUNAL SUPERIOR ELEITORAL 0014 PRESTAÇÃO DE CONTAS

SOARES/WILSON MR	00060858	ND00062557	20/07/2010	CAESAR PARK - RIO	VC00024745	21/07/10 a 22/07/10	21/07/10	22/07/10	497,00	74,55	571,55 PAULO
SOARES/WILSON MR	00060895	ND00062563	22/07/2010	SOFITEL FLORIANOPOLIS	VC00024729	22/07/10 a 23/07/10	22/07/10	23/07/10	255,00	36,37	291,37 PAULO
SOARES/WILSON MR	00060904	ND00062586	17/07/2010	GOLDEN TULIP RECIFE	VC00024763	15/07/10 a 16/07/10	15/07/10	16/07/10	285,00	14,25	299,25 PAULO
SOUZA/DINALVO BERLAMIN	00060115	ND00062511	13/07/2010	MAXI AUTO LOCADORA	VC00024364	13/07/10 a 13/08/10	13/07/10	13/08/10	5.970,60	0,00	5.970,60 RODE/LUCIANO
SOUZA/DINALVO MR	00060884	ND00062514	21/07/2010	JJ(0957)	2411860649	SDU/CGH	22/07/10	22/07/10	398,00	55,22	453,22 PAULO
SOUZA/DINALVO MR	00060558	ND00062019	16/07/2010	JJ(0957)	2411605423	REC/GRU	17/07/10	17/07/10	576,00	77,22	653,22 PAULO
SOUZA/DINALVO MR	00060354	ND00061627	14/07/2010	JJ(0957)	2411459980	GRU/REC	15/07/10	15/07/10	576,00	77,22	653,22 PAULO
SOUZA/DINALVO MR	00060558	ND00062019	16/07/2010	JJ(0957)	2700326596	REC/GRU	17/07/10	17/07/10	0,00	80,00	80,00 PAULO
SOUZA/DINALVO MR	00060914	ND00062541	19/07/2010	JJ(0957)	2411705341	CNF/CGH	20/07/10	20/07/10	366,00	56,22	422,22 PAULO
SOUZA/DINALVO MR	00060931	ND00062598	20/07/2010	JJ(0957)	2411796005	CGH/SDU	21/07/10	21/07/10	398,00	59,42	457,42 PAULO
SOUZA/DINALVO MR	00060856	ND00062557	20/07/2010	CAESAR PARK - RIO	VC00024749	21/07/10 a 22/07/10	21/07/10	22/07/10	497,00	74,55	571,55 PAULO
SOUZA/DINALVO MR	00060489	ND00062543	17/07/2010	OTHON PALACE BELO	VC00024553	18/07/10 a 19/07/10	18/07/10	19/07/10	235,00	11,50	246,50 PAULO
SOUZA/DINALVO MR	00060652	ND00062545	19/07/2010	OTHON PALACE BELO	VC00024739	19/07/10 a 20/07/10	19/07/10	20/07/10	235,00	11,75	246,75 PAULO
SOUZA/SILVIA RITA MRS	00060650	ND00062550	19/07/2010	MERCURE TIMES SQUARE	VC00024621	19/07/10 a 20/07/10	19/07/10	20/07/10	240,00	12,00	252,00 DENISE
SOUZA/VITOR MR	00060854	ND00062561	21/07/2010	HOTEL EMBAIXADOR	VC00024704	21/07/10 a 23/07/10	21/07/10	23/07/10	580,00	0,00	580,00 PAULO
SOUZA/VITOR MR	00060901	ND00062604	19/07/2010	JJ(0957)	2411689949	CNF/CGH	19/07/10	19/07/10	366,00	56,22	422,22 PAULO
SOUZA/VITOR MR	00060937	ND00062597	20/07/2010	8R(0000)	1006964874	GRU/JDF	21/07/10	21/07/10	179,90	49,62	229,52 PAULO
SOUZA/VITOR MR	00060925	ND00062581	21/07/2010	JJ(0957)	2411852394	CGH/POA	21/07/10	21/07/10	432,00	62,82	494,82 PAULO
SOUZA/VITOR MR	00060422	ND00061873	15/07/2010	JJ(0957)	2411524184	SDU/CGH	16/07/10	16/07/10	398,00	55,22	453,22 PAULO
SOUZA/VITOR MR	00060623	ND00062099	17/07/2010	G3(0000)	34177	CGH/CNF	18/07/10	18/07/10	329,00	52,52	381,52 PAULO
SOUZA/VITOR MR	00060052	ND00062509	12/07/2010	OURO VERDE LOCADORA	VC00024315	12/07/10 a 12/08/10	12/07/10	12/08/10	2.000,12	0,00	2.000,00 RODI
TERENA/MARIANO JUST	00060563	ND00062022	16/07/2010	JJ(0957)	2411605417	CGR/CGH/CGR	18/07/10	20/07/10	1.266,00	161,64	1.427,64 DENISE
TERENA/MARIANO JUSTINO	00060495	ND00062551	17/07/2010	MERCURE PAULISTA	VC00024562	18/07/10 a 20/07/10	18/07/10	20/07/10	400,00	10,00	410,00 DENISE
VALDEZ/REGINA MRS	00060489	ND00062543	17/07/2010	OTHON PALACE BELO	VC00024555	18/07/10 a 19/07/10	18/07/10	19/07/10	235,00	11,50	246,50 PAULO
VALDEZ/REGINA MRS	00060652	ND00062545	19/07/2010	OTHON PALACE BELO	VC00024741	19/07/10 a 20/07/10	19/07/10	20/07/10	235,00	11,75	246,75 PAULO
VALDEZ/REGINA MRS	00060856	ND00062557	20/07/2010	CAESAR PARK - RIO	VC00024750	21/07/10 a 22/07/10	21/07/10	22/07/10	457,00	72,55	529,55 PAULO
VALDEZ/REGINA MRS	00060914	ND00062541	19/07/2010	JJ(0957)	2411705342	CNF/CGH	20/07/10	20/07/10	366,00	56,22	422,22 PAULO
VALDEZ/REGINA MRS	00060904	ND00062586	17/07/2010	GOLDEN TULIP RECIFE	VC00024759	15/07/10 a 16/07/10	15/07/10	16/07/10	245,00	16,25	261,25 PAULO
VALDEZ/REGINA MRS	00060931	ND00062598	20/07/2010	JJ(0957)	2411796006	CGH/SDU	21/07/10	21/07/10	398,00	59,42	457,42 PAULO
VALDEZ/REGINA MRS	00060354	ND00061627	14/07/2010	JJ(0957)	2411459981	GRU/REC	15/07/10	15/07/10	576,00	77,22	653,22 PAULO
VALDEZ/REGINA MRS	00060558	ND00062019	16/07/2010	JJ(0957)	2700326593	REC/GRU	17/07/10	17/07/10	0,00	80,00	80,00 PAULO
VALDEZ/REGINA MRS	00060558	ND00062019	16/07/2010	JJ(0957)	2411605424	REC/GRU	17/07/10	17/07/10	576,00	77,22	653,22 PAULO
VALDEZ/REGINA MRS	00060621	ND00062097	17/07/2010	G3(0000)	34173	CGH/CNF	18/07/10	18/07/10	329,00	52,52	381,52 PAULO
VALDEZ/REGINA MRS	00060884	ND00062514	21/07/2010	JJ(0957)	2411860650	SDU/CGH	22/07/10	22/07/10	398,00	55,22	453,22 PAULO
								Total geral			241.722,30

EMPRESA

TED - Transferência Eletrônica Disponível

NF 21047

A33H191638173852008
19/08/2010 16:46:20

Debitado		
Agência	18-3	
Conta corrente	85050-0	ELEICAO 2010 C F PR PSDB
Creditado		
Banco: digite	422	BANCO SAFRA S.A.
Agência (sem DV)	22	DOM JOSE GASPAR
Conta corrente (com DV)	141894	
CNPJ	04.023.005/0001-90	
Nome favorecido	VIPTRIP TURISMO LTDA	
Finalidade	CREDITO EM CONTA CORRENTE	
Número documento	81.947	
Valor	236.588,95	
Data transferência	19/08/2010	
"C" - CPF/CNPJ diferente		
Autenticação SISBB	E6F6B0FE4	

TRIBUNAL SUPERIOR ELEITORAL
Fls 000015
CPAD11/SJO

Transação efetuada com sucesso por: J6124683 LUIS CELSO VIEIRA SOBRAL.

25

NF.:	DATA	DE ACORDO
√ Conforme contrato	/ /	Visto:
√ Conforme compra	/ /	Visto:
√ Conferido em:	16 /08/ 10	Visto:
Valor: R$	/ /	Autorizado:

TRIBUNAL SUPERIOR ELEITORAL
Fls 000016
CPAD/SJD

14/07 a 06/08

VIPTRIP TURISMO LTDA

VIPTRIP TURISMO LTDA

CNPJ.....: 04.023.005/0001-90 Insc.Mun.: 32401680
AVENIDA SÃO LUIS, 50 - CONJUNTO 142
CEP: 01046-926, SÃO PAULO, SP, Brasil
Fone.....: 0055-11-3155 7700 Embratur..: 31638.00.41-1
Fax.....: 0055-11-3155 7701 ABAV: 1430 Iata.....: 57- 5 1941 6
Home Page: www.viptrip.com.br
E-Mail.....: viptrip@viptrip.com.br

Fl.: 1/33

No.Fatura/ Duplicata	Valor Fatura/ Duplicata [R$]	Data de Emissão	Data de Vencimento	Para uso da Inst. Financeira
FT00021047	236.588,95	09/08/2010	16/08/2010	

TRIBUNAL SUPERIOR ELEITORAL
Fls 000017
CPAD/SJD

Encargos p/dia de R$ 780,74 após 16/08/2010.

Sacado.....: 01504 - ELEIÇÃO 2010 COMITE FIN SP NAC P/PRES. REP. PSDB
A/C.: Contato: LUIS SOBRAL
Endereço.....: RUA SANTO ANTONIO Nº 184 11º ANDAR CJ 112
Bairro.....: BELA VISTA Cidade: SÃO PAULO Estado: SP Cep: 01314-000
Fone(s).....: 11 3188-7121 Fax.....:
Cobrança.....: RUA SANTO ANTONIO Nº 184 11º ANDAR CJ 112
Bairro.....: BELA VISTA Cidade: SÃO PAULO Estado: SP Cep: 01314-000
CNPJ.....: 12.181.907/0001-83 Inscrição Estadual:
Praça de pagamento: SÃO PAULO
Impresso em 10/08/2010 10:34:42

EXTENSO | Duzentos e Trinta e Seis Mil, Quinhentos e Oitenta e Oito Reais e Noventa e Cinco Centavos **********
****

RECONHECEMOS A EXATIDÃO DESTA DUPLICATA DE SERVIÇOS TURÍSTICOS NA IMPORTÂNCIA ACIMA QUE PAGAREMOS A VIPTRIP TURISMO LTDA, OU A SUA ORDEM NA PRAÇA E VENCIMENTOS INDICADOS.

Aceite: _____ Data: ____/____/____

Recibo do Sacado

Nosso-Número	Espécie	Carteira	Aceite	Espécie docto.	Agência/Código cedente
EXPRESS	R$	06	A	DM	02200.00014189-4

Cedente
VIPTRIP TURISMO LTDA
AVENIDA SÃO LUIS, 50 - CONJUNTO 142, SÃO PAULO, SP - CEP: 01046-926 - CNPJ: 04.023.005/0001-90

Autenticação mecânica

PAGO

BANCO SAFRA | 422-7 | 42297.94088 87000.000007 00002.104743 1 46960023658895

Local de Pagamento: ATÉ O VENCIMENTO, PAGAVEL EM QUALQUER BANCO
Vencimento: 16/08/2010

Cedente: IPTRIP TURISMO LTDA
Agência/Código Cedente: 02200.00014189-4

Data do Documento	Num. do Documento	Espécie Doc.	Aceite	Data do Processamento	Nosso Número
09/08/2010	FT00021047	DM	A	10/08/2010	EXPRESS

Uso do Banco	Carteira	Espécie	Quantidade	Valor	(=) Valor do documento
	06	R$		x	236588,95

Instruções (Todas informações deste bloqueto são de exclusiva responsabilidade do cedente)

Encargos por dia R$ 780,74 após 16/08/2010

CARTEIRA DE COBRANÇA (06)
AGENCIA: 0022

(-) Desconto/Abatimento
(+) Mora/Multa
(=) Valor Cobrado

Sacado: ELEICAO 2010 COMITE FIN SP NAC P/PRES. REP. PSDB 12.181.907/0001-83
RUA SANTO ANTONIO N§ 184 11§ ANDAR CJ 11
01314000 BELA VISTA SAO PAULO SP

Sacador/Avalista

EXPRESS
Código de Baixa

Autenticação mecânica-Ficha de compensação

Zip Zip Turismo Ltda

Caixa 422

Ag 0022

CC 14189-4

04023 005/0001-90

0•00 *

0•00 *

0•00 *

TRIBUNAL SUPERIOR ELEITORAL
Fls 000018
CPADI/SJD

17,350•24 +
23,146•86 +
26,201•22 +
28,305•47 +
30,596•25 +
22,680•53 +
33,798•43 +
36,902•43 +
17,268•90 +
236,270•33 ◊

236,270•33 ◊

236,270•33 ◊

236,538•95 –

-318•62 ◊

-318•62 ◊

-318•62 *

0•00 *

TRIBUNAL SUPÉRIOR ELEITORAL
Fls. 000019
CPADI/SJD

0•00 *

0•00 *

0•00 *

30•00 +
30•00 +
80•00 +
30•00 +
30•00 +
30•00 +
342•43 +
601•52 +
966•54 +
745•86 +
162•93 +
410•32 +
448•82 +
448•82 +
436•52 +
295•32 +
295•32 +
295•32 +
295•32 +
295•32 +
601•52 +
665•32 +
399•32 +
399•32 +
399•32 +
399•32 +
399•32 +
399•12 +
454•12 +
454•12 +
454•12 +
454•12 +

454•12 +
454•12 +
772•04 +
840•22 +
800•92 +
479•42 +
280•00 +
340•00 +
340•00 +
280•00 +
280•00 +
280•00 +
17,350•24 ◊
+
653•22 +
653•22 +
381•52 +
381•52 +
502•52 +
502•52 +
665•90 +
665•90 +
665•90 +
665•90 +
665•90 +
665•90 +
563•02 +
454•12 +
50•00 +
910•64 +
370•52 +
370•52 +
547•51 +
547•51 +
547•51 +
547•51 +
547•51 +
547•51 +
414•52 +
513•52 +
425•52 +
425•52 +
468•42 +
867•54 +
186•00 +
731•32 +
422•22 +
422•22 +
381•52 +
381•52 +
731•32 +
752•04 +
660•74 +
381•52 +
381•52 +
381•52 +

TRIBUNAL SUPERIOR ELEITORAL
Fls 000020
CPAD11SJD

381•52 +
381•52 +
40,497•10 ◊

318•62 +
318•62 +
318•62 +
318•62 +
358•62 +
358•62 +
358•62 +
358•62 +
358•62 +
358•62 +
1,228•72 +
1,228•72 +
1,228•72 +
1,228•72 +
1,228•72 +
1,228•72 +
314•42 +
314•42 +
314•42 +
314•42 +
314•42 +
1,231•84 +
1,231•84 +
1,335•04 +
1,232•56 +
703•84 +
383•92 +
388•12 +
200•00 +
863•32 +
1,117•24 +
1,117•24 +
284•42 +
284•42 +
284•42 +
284•42 +
284•42 +
284•42 +
381•52 +
381•52 +
381•52 +
381•52 +
381•52 +
381•52 +
30•00 +
66,698•32 ◊

457•42 +
457•42 +
30•00 +
473•02 +
[illegible] +
[illegible] +
[illegible] +
[illegible] +
[illegible] +

TRIBUNAL SUPERIOR ELEITORAL
Fls 000021
CPAD/SJD

457•42 +
457•42 +
30•00 +
473•02 +
473•02 +
788•52 +
788•52 +
280•60 +
326•60 +
326•60 +
295•32 +
450•00 +
42•00 +
2,434•95 +
4,316•90 +
196•01 +
3,435•34 +
3,427•20 +
253•25 +
257•25 +
299•25 +
257•25 +
299•25 +
299•25 +
299•25 +
257•25 +
41•00 +
277•77 +
246•75 +
1,076•50 +
286•00 +
286•00 +
286•00 +
286•00 +
286•00 +
286•00 +
286•00 +
220•00 +
220•00 +
182•31 +
910•64 +
942•54 +
312•63 +
312•63 +
312•63 +
312•63 +
95,003•79 ◊

622•53 +
622•53 +
622•53 +
622•53 +
403•52 +
799•52 +
587•04 +
731•32 +
568•52 +
468•42 +
468•42 +
422•22 +
468•42 +

TRIBUNAL SUPERIOR ELEITORAL
Fls 00022
CPAD/TSJD

468•42	+
468•42	+
910•64	+
910•64	+
910•64	+
910•64	+
910•64	+
711•52	+
468•42	+
468•42	+
440•13	+
1,509•76	+
480•52	+
1,329•74	+
612•52	+
524•52	+
524•52	+
524•52	+
524•52	+
524•52	+
524•52	+
678•52	+
678•52	+
678•52	+
980•41	+
980•41	+
980•41	+
980•41	+
980•41	+
980•41	+
612•52	+
125,600•04	◊

612•52	+
612•52	+
612•52	+
612•52	+
457•91	+
457•91	+
457•91	+
457•91	+
457•91	+
457•91	+
524•52	+
524•52	+
524•52	+
524•52	+
524•52	+
524•52	+
148•62	+
148•62	+
148•62	+
148•62	+
148•62	+
148•62	+
678•52	+
[illegible]	+
[illegible]	+
[illegible]	+
[illegible]	+

TRIBUNAL SUPERIOR ELEITORAL
Fls 000023
CPADI/SJD

909•52	+
789•75	+
524•52	+
524•52	+
546•52	+
546•52	+
980•41	+
980•41	+
271•00	+
271•00	+
1,391•64	+
409•62	+
636•42	+
710•82	+
457•42	+
457•42	+
457•42	+
457•42	+
457•42	+
457•42	+
457•42	+
434•82	+
493•62	+
148,280•57	◊
[illegible]	
469•22	+
100•00	+
589•42	+
589•42	+
772•04	+
1,002•24	+
489•32	+
399•12	+
342•62	+
342•62	+
450•26	+
0•01	−
1,190•04	+
425•52	+
425•52	+
414•52	+
327•75	+
327•75	+
327•75	+
327•75	+
546•52	+
546•52	+
546•52	+
843•52	+
432•32	+
425•52	+
318•62	+
318•62	+
381•52	+
[illegible]	+
[illegible]	+
[illegible]	+
[illegible]	+
[illegible]	+
[illegible]	+
[illegible]	+
[illegible]	+

TRIBUNAL SUPERIOR ELEITORAL
Fls 000024
CPAD/TSJD

381•52 +
381•52 +
381•52 +
381•52 +
381•52 +
336•62 +
336•62 +
335•62 +
335•62 +
336•62 +
335•62 +
1,012•92 +
524•52 +
984•52 +
735•92 +
1,052•34 +
1,052•34 +
10,836•00 +
182,079•00 ◊

TRIBUNAL SUPERIOR ELEITORAL
Fls 000025
CPADI/SJD

431•02 +
431•02 +
431•02 +
431•02 +
431•02 +
431•02 +
925•56 +
1,012•92 +
381•52 +
1,153•54 +
662•02 +
662•02 +
662•02 +
662•02 +
662•02 +
662•02 +
662•02 +
5,328•75 +
729•75 +
11,429•25 +
3,346•35 +
568•52 +
72•00 +
248•40 +
248•40 +
563•15 +
360•49 +
398•43 +
429•76 +
174•90 +
198•00 +
198•00 +
174•90 +
174•90 +

144•00	+
144•00	+
144•00	+
132•00	+
156•00	+
156•00	+
144•00	+
144•00	+
218•40	+
281•40	+
281•40	+
281•40	+
218,981•43	◊
218•40	+
218•40	+
218•40	+
4,216•00	+
4,239•00	+
3,500•00	+
535•52	+
535•52	+
515•72	+
399•12	+
523•42	+
523•42	+
49•00	+
49•00	+
49•00	+
49•00	+
49•00	+
49•00	+
80•00	+
692•64	+
579•34	+
236,270•33	◊
236,270•33	◊
236,270•33	◊

TRIBUNAL SUPERIOR ELEITORAL
Fls. 000026
CPAD/SJD

Documento	Emissão	Reserva	Fornecedor	Bilhete	Rota	Dt.Emb./In	Dt.Des./Out	Tarifa [R$]	Tx./Extras	TOTAL
ND00062659	20/07/2010	60895 JJ (0957)		2700344730	GYN/CGH	21/07/2010	OPEN	0,00	30,00	30,00
ND00062659	20/07/2010	60895 JJ (0957)		2700344720	GYN/CGH	21/07/2010	OPEN	0,00	30,00	30,00
ND00062659	20/07/2010	60895 JJ (0957)		2700344722	GYN/CGH	21/07/2010	OPEN	0,00	80,00	80,00
ND00062659	20/07/2010	60895 JJ (0957)		2700344728	GYN/CGH	21/07/2010	OPEN	0,00	30,00	30,00
ND00062659	20/07/2010	60895 JJ (0957)		2700344724	GYN/CGH	21/07/2010	OPEN	0,00	30,00	30,00
ND00062659	20/07/2010	60895 JJ (0957)		2700344726	GYN/CGH	21/07/2010	OPEN	0,00	30,00	30,00
ND00062811	22/07/2010	60892 LOCALIZA - ARPT				23/07/2010	23/07/2010	97,30	245,13	342,43
ND00062947	23/07/2010	61258 G3 (0000)		34317	SSA/FOR	26/07/2010	OPEN	529,00	72,52	601,52
ND00062952	23/07/2010	61262 JJ (0957)		2411967811	MAO/BSB/CGH/BSB	29/07/2010	30/07/2010	843,00	123,54	966,54
ND00062956	23/07/2010	61266 AD (0000)		5005975	VCP/SSA//FOR/VCP	24/07/2010	26/07/2010	646,20	99,66	745,86
ND00062958	23/07/2010	61182 AD (0000)		5005979	NVT/VCP	24/07/2010	OPEN	134,10	28,83	162,93
ND00062959	23/07/2010	61271 JJ (0957)		2412005106	NVT/CGH	24/07/2010	OPEN	359,00	51,32	410,32
ND00062963	23/07/2010	61275 JJ (0957)		2412005160	LDB/CGH	25/07/2010	OPEN	394,00	54,82	448,82
ND00062963	23/07/2010	61275 JJ (0957)		2412005161	LDB/CGH	25/07/2010	OPEN	394,00	54,82	448,82
ND00062964	23/07/2010	61277 P8 (0000)		4042649731	CGH/MGF	23/07/2010	OPEN	379,00	57,52	436,52
ND00062965	23/07/2010	61278 8R (0000)		1006995092	LDB/GRU	25/07/2010	OPEN	249,90	45,42	295,32
ND00062965	23/07/2010	61278 8R (0000)		1006995090	LDB/GRU	25/07/2010	OPEN	249,90	45,42	295,32
ND00062965	23/07/2010	61278 8R (0000)		1006995089	LDB/GRU	25/07/2010	OPEN	249,90	45,42	295,32
ND00062965	23/07/2010	61278 8R (0000)		1006995091	LDB/GRU	25/07/2010	OPEN	249,90	45,42	295,32
ND00062965	23/07/2010	61278 8R (0000)		1006995093	LDB/GRU	25/07/2010	OPEN	249,90	45,42	295,32
ND00062966	23/07/2010	61281 G3 (0000)		1028532	SSA/FOR	26/07/2010	OPEN	529,00	72,52	601,52
ND00062966	23/07/2010	61281 JJ (0957)		2412005148	GRU/FOR	27/07/2010	OPEN	587,00	78,32	665,32
ND00062969	23/07/2010	61285 G3 (0000)		1028720	NVT/CGH	24/07/2010	OPEN	349,00	50,32	399,32
ND00062969	23/07/2010	61285 G3 (0000)		34324	NVT/CGH	24/07/2010	OPEN	349,00	50,32	399,32
ND00062969	23/07/2010	61285 G3 (0000)		34322	NVT/CGH	24/07/2010	OPEN	349,00	50,32	399,32
ND00062969	23/07/2010	61285 G3 (0000)		34321	NVT/CGH	24/07/2010	OPEN	349,00	50,32	399,32
ND00062969	23/07/2010	61285 G3 (0000)		34323	NVT/CGH	24/07/2010	OPEN	349,00	50,32	399,32
ND00062970	24/07/2010	61288 JJ (0957)		2412005176	CGH/CWB	24/07/2010	OPEN	345,00	54,12	399,12
ND00062971	23/07/2010	61289 JJ (0957)		2411998581	FLN/CGH	23/07/2010	OPEN	395,00	59,12	454,12
ND00062971	23/07/2010	61289 JJ (0957)		2411998582	FLN/CGH	23/07/2010	OPEN	395,00	59,12	454,12
ND00062971	23/07/2010	61289 JJ (0957)		2411998583	FLN/CGH	23/07/2010	OPEN	395,00	59,12	454,12
ND00062971	23/07/2010	61289 JJ (0957)		2411998584	FLN/CGH	23/07/2010	OPEN	395,00	59,12	454,12
ND00062971	23/07/2010	61289 JJ (0957)		2411998585	FLN/CGH	23/07/2010	OPEN	395,00	59,12	454,12
ND00062971	23/07/2010	61289 JJ (0957)		2411998586	FLN/CGH	23/07/2010	OPEN	395,00	59,12	454,12
ND00062972	23/07/2010	61290 JJ (0957)		2412005127	SDU/CGH/SDU	27/07/2010	28/07/2010	670,00	102,04	772,04
ND00062973	23/07/2010	61293 JJ (0957)		2412005140	GRU/BSB	26/07/2010	OPEN	746,00	94,22	840,22
ND00062974	23/07/2010	61295 G3 (0000)		34325	CGH/SDU/CGH	27/07/2010	27/07/2010	698,00	102,92	800,92
ND00062975	23/07/2010	61296 JJ (0957)		2412005113	BSB/CGH	25/07/2010	OPEN	418,00	61,42	479,42
ND00062995	26/07/2010	61273 VICTORIA PLAZA				26/07/2010	28/07/2010	280,00	0,00	280,00
ND00062995	26/07/2010	61273 VICTORIA PLAZA				26/07/2010	28/07/2010	340,00	0,00	340,00
ND00062995	26/07/2010	61273 VICTORIA PLAZA				26/07/2010	28/07/2010	340,00	0,00	340,00
ND00062995	26/07/2010	61273 VICTORIA PLAZA				26/07/2010	28/07/2010	280,00	0,00	280,00
ND00062996	26/07/2010	61250 VICTORIA PLAZA				26/07/2010	28/07/2010	280,00	0,00	280,00
ND00062996	26/07/2010	61250 VICTORIA PLAZA				26/07/2010	28/07/2010	280,00	0,00	280,00

CRUZ/ISD

0·00 *

30·00 +
30·00 +
80·00 +
30·00 +
30·00 +
30·00 +
342·43 +
601·52 +
966·54 +
745·86 +
162·93 +
410·32 +
448·82 +
448·82 +
436·52 +
295·32 +
295·32 +
295·32 +
295·32 +
295·32 +
601·52 +
665·32 +
399·32 +
399·32 +
399·32 +
399·32 +
399·32 +
399·12 +
454·12 +
454·12 +
454·12 +
454·12 +
454·12 +
454·12 +
454·12 +
772·04 +
840·22 +
800·92 +
479·42 +
280·00 +
340·00 +
340·00 +
280·00 +
280·00 +
280·00 +

17,350·24 ◊

17,350·24 *

(1)

ND00063134	26/07/2010	61471 JJ (0957)	2412151965	REC/GRU	28/07/2010	OPEN	576,00	77,22	653,22
ND00063134	26/07/2010	61471 JJ (0957)	2412151966	REC/GRU	28/07/2010	OPEN	576,00	77,22	653,22
ND00063136	26/07/2010	61472 JJ (0957)	2412163910	FLN/CGH	30/07/2010	OPEN	329,00	52,52	381,52
ND00063137	26/07/2010	61473 JJ (0957)	2412151995	FLN/CGH	31/07/2010	OPEN	329,00	52,52	381,52
ND00063139	26/07/2010	61475 JJ (0957)	2412151981	GIG/FLN	30/07/2010	OPEN	439,00	63,52	502,52
ND00063139	26/07/2010	61475 JJ (0957)	2412151982	GIG/FLN	30/07/2010	OPEN	439,00	63,52	502,52
ND00063142	26/07/2010	61476 G3 (0000)	34365	GRU/BSB/PMW	26/07/2010	26/07/2010	589,00	76,90	665,90
ND00063142	26/07/2010	61476 G3 (0000)	34363	GRU/BSB/PMW	26/07/2010	26/07/2010	589,00	76,90	665,90
ND00063142	26/07/2010	61476 G3 (0000)	34360	GRU/BSB/PMW	26/07/2010	26/07/2010	589,00	76,90	665,90
ND00063142	26/07/2010	61476 G3 (0000)	34362	GRU/BSB/PMW	26/07/2010	26/07/2010	589,00	76,90	665,90
ND00063142	26/07/2010	61476 G3 (0000)	34361	GRU/BSB/PMW	26/07/2010	26/07/2010	589,00	76,90	665,90
ND00063142	26/07/2010	61476 G3 (0000)	34364	GRU/BSB/PMW	26/07/2010	26/07/2010	589,00	76,90	665,90
ND00063143	26/07/2010	61478 JJ (0957)	2412163942	CGH/CGR	26/07/2010	OPEN	494,00	69,02	563,02
ND00063144	26/07/2010	61479 JJ (0957)	2412178300	CGH/FLN	27/07/2010	OPEN	395,00	59,12	454,12
ND00063145	26/07/2010	61479 JJ (0957)	2700372808	CGH/FLN	27/07/2010	OPEN	0,00	50,00	50,00
ND00063146	20/07/2010	61482 JJ (0957)	2411757908	CGH/SDU/CGH	20/07/2010	21/07/2010	796,00	114,64	910,64
ND00063150	26/07/2010	61484 G3 (0000)	34368	CGH/JOI	26/07/2010	OPEN	319,00	51,52	370,52
ND00063150	26/07/2010	61484 G3 (0000)	34369	CGH/JOI	26/07/2010	OPEN	319,00	51,52	370,52
ND00063151	22/07/2010	61485 8R (0000)	1006984554	GRU/MGF	23/07/2010	OPEN	479,90	67,61	547,51
ND00063151	22/07/2010	61485 8R (0000)	1006984555	GRU/MGF	23/07/2010	OPEN	479,90	67,61	547,51
ND00063151	22/07/2010	61485 8R (0000)	1006984552	GRU/MGF	23/07/2010	OPEN	479,90	67,61	547,51
ND00063151	22/07/2010	61485 8R (0000)	1006984551	GRU/MGF	23/07/2010	OPEN	479,90	67,61	547,51
ND00063151	22/07/2010	61485 8R (0000)	1006984553	GRU/MGF	23/07/2010	OPEN	479,90	67,61	547,51
ND00063151	22/07/2010	61485 8R (0000)	1006984556	GRU/MGF	23/07/2010	OPEN	479,90	67,61	547,51
ND00063153	22/07/2010	61487 G3 (0000)	34370	CGH/FLN	23/07/2010	OPEN	359,00	55,52	414,52
ND00063155	22/07/2010	61488 G3 (0000)	34371	CGH/NVT	23/07/2010	OPEN	449,00	64,52	513,52
ND00063157	20/07/2010	61489 G3 (0000)	34372	POA/GRU	20/07/2010	OPEN	369,00	56,52	425,52
ND00063157	20/07/2010	61489 G3 (0000)	9034373	POA/GRU	20/07/2010	OPEN	369,00	56,52	425,52
ND00063159	22/07/2010	61492 JJ (0957)	2411934083	BSB/CGH	23/07/2010	OPEN	408,00	60,42	468,42
ND00063198	26/07/2010	61536 JJ (0957)	2412178202	BSB/CGH/BSB	28/07/2010	30/07/2010	753,00	114,54	867,54
ND00063200	26/07/2010	61290 JJ (0957)	2412163972	SDU/CGH/SDU	27/07/2010	28/07/2010	106,00	80,00	186,00
ND00063203	26/07/2010	61537 JJ (0957)	2412194202	GRU/JPA	29/07/2010	OPEN	647,00	84,32	731,32
ND00063206	26/07/2010	61540 JJ (0957)	2412178293	CGH/CNF	27/07/2010	OPEN	366,00	56,22	422,22
ND00063206	26/07/2010	61540 JJ (0957)	2412178294	CGH/CNF	27/07/2010	OPEN	366,00	56,22	422,22
ND00063219	26/07/2010	61555 G3 (0000)	34398	CNF/CGH	27/07/2010	OPEN	329,00	52,52	381,52
ND00063219	26/07/2010	61555 G3 (0000)	34397	CNF/CGH	27/07/2010	OPEN	329,00	52,52	381,52
ND00063222	26/07/2010	61555 JJ (0957)	2412194203	GRU/JPA	29/07/2010	OPEN	647,00	84,32	731,32
ND00063224	26/07/2010	61560 JJ (0957)	2412194211	BSB/CGH/BSB	01/08/2010	02/08/2010	648,00	104,04	752,04
ND00063226	26/07/2010	61563 JJ (0957)	2412194212	BSB/CGH/BSB	04/08/2010	06/08/2010	565,00	95,74	660,74
ND00063233	27/07/2010	61570 G3 (0000)	34403	CGH/CNF	27/07/2010	OPEN	329,00	52,52	381,52
ND00063233	27/07/2010	61570 G3 (0000)	34402	CGH/CNF	27/07/2010	OPEN	329,00	52,52	381,52
ND00063233	27/07/2010	61570 G3 (0000)	34400	CGH/CNF	27/07/2010	OPEN	329,00	52,52	381,52
ND00063233	27/07/2010	61570 G3 (0000)	34399	CGH/CNF	27/07/2010	OPEN	329,00	52,52	381,52
ND00063233	27/07/2010	61570 G3 (0000)	34401	CGH/CNF	27/07/2010	OPEN	329,00	52,52	381,52
ND00063233	27/07/2010	61570 G3 (0000)	34404	CGH/CNF	27/07/2010	OPEN	329,00	52,52	381,52

CPM/ISD
CONFERIDO COM O ORIGINAL

0·00 *

653·22 +
653·22 +
381·52 +
381·52 +
502·52 +
502·52 +
665·90 +
665·90 +
665·90 +
665·90 +
665·90 +
665·90 +
563·02 +
454·12 +
50·00 +
910·64 +
370·52 +
370·52 +
547·51 +
547·51 +
547·51 +
547·51 +
547·51 +
547·51 +
414·52 +
513·52 +
425·52 +
425·52 +
468·42 +
867·54 +
186·00 +
731·32 +
422·22 +
422·22 +
381·52 +
381·52 +
731·32 +
752·04 +
660·74 +
381·52 +
381·52 +
381·52 +
381·52 +
381·52 +
381·52 +

23,146·86 ◊

23,146·86 *

(2)

ND00063239	27/07/2010	61575 Y8 (0000)	1002320831	GRU/UDI	27/07/2010	OPEN	269,00	49,62	318,62
ND00063239	27/07/2010	61575 Y8 (0000)	1002320830	GRU/UDI	27/07/2010	OPEN	269,00	49,62	318,62
ND00063239	27/07/2010	61575 Y8 (0000)	1002320832	GRU/UDI	27/07/2010	OPEN	269,00	49,62	318,62
ND00063239	27/07/2010	61575 Y8 (0000)	1002320829	GRU/UDI	27/07/2010	OPEN	269,00	49,62	318,62
ND00063245	27/07/2010	61572 Y8 (0000)	1002320887	GRU/UDI	28/07/2010	OPEN	309,00	49,62	358,62
ND00063245	27/07/2010	61572 Y8 (0000)	1002320888	GRU/UDI	28/07/2010	OPEN	309,00	49,62	358,62
ND00063245	27/07/2010	61572 Y8 (0000)	1002320890	GRU/UDI	28/07/2010	OPEN	309,00	49,62	358,62
ND00063245	27/07/2010	61572 Y8 (0000)	1002320889	GRU/UDI	28/07/2010	OPEN	309,00	49,62	358,62
ND00063245	27/07/2010	61572 Y8 (0000)	1002320891	GRU/UDI	28/07/2010	OPEN	309,00	49,62	358,62
ND00063245	27/07/2010	61572 Y8 (0000)	1002320886	GRU/UDI	28/07/2010	OPEN	309,00	49,62	358,62
ND00063248	27/07/2010	61588 JJ (0957)	2412250832	PMW/BSB/CGH	28/07/2010	28/07/2010	1.103,00	125,72	1.228,72
ND00063248	27/07/2010	61588 JJ (0957)	2412250829	PMW/BSB/CGH	28/07/2010	28/07/2010	1.103,00	125,72	1.228,72
ND00063248	27/07/2010	61588 JJ (0957)	2412250830	PMW/BSB/CGH	28/07/2010	28/07/2010	1.103,00	125,72	1.228,72
ND00063248	27/07/2010	61588 JJ (0957)	2412250878	PMW/BSB/CGH	28/07/2010	28/07/2010	1.103,00	125,72	1.228,72
ND00063248	27/07/2010	61588 JJ (0957)	2412250831	PMW/BSB/CGH	28/07/2010	28/07/2010	1.103,00	125,72	1.228,72
ND00063248	27/07/2010	61588 JJ (0957)	2412250834	PMW/BSB/CGH	28/07/2010	28/07/2010	1.103,00	125,72	1.228,72
ND00063250	27/07/2010	61591 Y8 (0000)	1002322605	UDI/GRU	28/07/2010	OPEN	269,00	45,42	314,42
ND00063250	27/07/2010	61591 Y8 (0000)	1002322604	UDI/GRU	28/07/2010	OPEN	269,00	45,42	314,42
ND00063250	27/07/2010	61591 Y8 (0000)	1002322606	UDI/GRU	28/07/2010	OPEN	269,00	45,42	314,42
ND00063250	27/07/2010	61591 Y8 (0000)	1002322603	UDI/GRU	28/07/2010	OPEN	269,00	45,42	314,42
ND00063250	27/07/2010	61591 Y8 (0000)	1002322607	UDI/GRU	28/07/2010	OPEN	269,00	45,42	314,42
ND00063253	26/07/2010	61594 JJ (0957)	2412138179	CGH/BSB/PMW/BSB/CG	26/07/2010	28/07/2010	1.088,00	143,84	1.231,84
ND00063253	26/07/2010	61594 JJ (0957)	2412138180	CGH/BSB/PMW/BSB/CG	26/07/2010	28/07/2010	1.088,00	143,84	1.231,84
ND00063257	28/07/2010	61599 JJ (0957)	2412320199	GRU/NAT/GRU	29/07/2010	02/08/2010	1.178,00	157,04	1.335,04
ND00063258	28/07/2010	61600 JJ (0957)	2412328809	CGH/SSA/REC/SSA	29/07/2010	30/07/2010	1.067,00	165,56	1.232,56
ND00063261	28/07/2010	61603 G3 (0000)	34409	CGH/CGB/CGH	04/08/2010	05/08/2010	608,00	95,84	703,84
ND00063262	28/07/2010	61605 JJ (0957)	2412320179	VIX/CGH	03/08/2010	OPEN	335,00	48,92	383,92
ND00063264	28/07/2010	61606 JJ (0957)	2412320185	CGH/VIX	03/08/2010	OPEN	335,00	53,12	388,12
ND00063269	26/07/2010	61537 JJ (0957)	2700398112	GRU/JPA	28/07/2010	OPEN	120,00	80,00	200,00
ND00063270	28/07/2010	61614 JJ (0957)	2412298039	GRU/JPA	28/07/2010	OPEN	767,00	96,32	863,32
ND00063272	28/07/2010	61617 JJ (0957)	2412320152	POA/CGH/POA	29/07/2010	29/07/2010	980,00	137,24	1.117,24
ND00063272	28/07/2010	61617 JJ (0957)	2412320153	POA/CGH/POA	29/07/2010	29/07/2010	980,00	137,24	1.117,24
ND00063274	28/07/2010	61619 Y8 (0000)	1002324310	UDI/GRU	29/07/2010	OPEN	239,00	45,42	284,42
ND00063274	28/07/2010	61619 Y8 (0000)	1002324311	UDI/GRU	29/07/2010	OPEN	239,00	45,42	284,42
ND00063274	28/07/2010	61619 Y8 (0000)	1002324313	UDI/GRU	29/07/2010	OPEN	239,00	45,42	284,42
ND00063274	28/07/2010	61619 Y8 (0000)	1002324312	UDI/GRU	29/07/2010	OPEN	239,00	45,42	284,42
ND00063274	28/07/2010	61619 Y8 (0000)	1002324314	UDI/GRU	29/07/2010	OPEN	239,00	45,42	284,42
ND00063274	28/07/2010	61619 Y8 (0000)	1002324309	UDI/GRU	29/07/2010	OPEN	239,00	45,42	284,42
ND00063277	28/07/2010	61622 G3 (0000)	34420	CNF/CGH	28/07/2010	OPEN	329,00	52,52	381,52
ND00063277	28/07/2010	61622 G3 (0000)	34419	CNF/CGH	28/07/2010	OPEN	329,00	52,52	381,52
ND00063277	28/07/2010	61622 G3 (0000)	34417	CNF/CGH	28/07/2010	OPEN	329,00	52,52	381,52
ND00063277	28/07/2010	61622 G3 (0000)	34416	CNF/CGH	28/07/2010	OPEN	329,00	52,52	381,52
ND00063277	28/07/2010	61622 G3 (0000)	34418	CNF/CGH	28/07/2010	OPEN	329,00	52,52	381,52
ND00063277	28/07/2010	61622 G3 (0000)	34421	CNF/CGH	28/07/2010	OPEN	329,00	52,52	381,52
ND00063282	28/07/2010	61627 JJ (0957)	34424	CGH/SDU	29/07/2010	OPEN	0,00	30,00	30,00

Fls 00029

0•00	*
318•62	+
318•62	+
318•62	+
318•62	+
358•62	+
358•62	+
358•62	+
358•62	+
358•62	+
358•62	+
1,228•72	+
1,228•72	+
1,228•72	+
1,228•72	+
1,228•72	+
1,228•72	+
314•42	+
314•42	+
314•42	+
314•42	+
314•42	+
1,231•84	+
1,231•84	+
1,335•04	+
1,232•56	+
703•84	+
383•92	+
388•12	+
200•00	+
863•32	+
1,117•24	+
1,117•24	+
284•42	+
284•42	+
284•42	+
284•42	+
284•42	+
284•42	+
381•52	+
381•52	+
381•52	+
381•52	+
381•52	+
381•52	+
30•00	+
26,201•22	◊
26,201•22	*

(3)

ND00063282	28/07/2010	61627 JJ (0957)	2412226210 CGH/SDU	29/07/2010	OPEN	398,00	59,42	457,42
ND00063282	28/07/2010	61627 JJ (0957)	2412226211 CGH/SDU	29/07/2010	OPEN	398,00	59,42	457,42
ND00063282	28/07/2010	61627 JJ (0957)	34425 CGH/SDU	29/07/2010	OPEN	0,00	30,00	30,00
ND00063288	27/07/2010	61634 JJ (0957)	2412226216 UDI/CGH	29/07/2010	OPEN	416,00	57,02	473,02
ND00063288	27/07/2010	61634 JJ (0957)	2412226217 UDI/CGH	29/07/2010	OPEN	416,00	57,02	473,02
ND00063289	27/07/2010	61640 G3 (0000)	34431 CGH/UDI	27/07/2010	OPEN	699,00	89,52	788,52
ND00063289	27/07/2010	61640 G3 (0000)	34430 CGH/UDI	27/07/2010	OPEN	699,00	89,52	788,52
ND00063352	23/07/2010	61103 PESTANA CURITIBA		23/07/2010	24/07/2010	244,00	36,60	280,60
ND00063352	23/07/2010	61103 PESTANA CURITIBA		23/07/2010	24/07/2010	284,00	42,60	326,60
ND00063352	23/07/2010	61103 PESTANA CURITIBA		23/07/2010	24/07/2010	284,00	42,60	326,60
ND00063393	25/07/2010	61668 8R (0000)	34434 LDB/GRU	25/07/2010	OPEN	249,90	45,42	295,32
ND00063397	29/07/2010	61674 TAXI EXPRESS		23/07/2010	23/07/2010	450,00	0,00	450,00
ND00063404	15/07/2010	60410 GOLDEN TULIP		16/07/2010	17/07/2010	40,00	2,00	42,00
ND00063710	20/07/2010	60856 LANDAUTO		20/07/2010	21/07/2010	2.319,00	115,95	2.434,95
ND00063718	22/07/2010	60892 LANDAUTO		22/07/2010	23/07/2010	4.111,00	205,90	4.316,90
ND00063721	15/07/2010	60412 LANDAUTO		16/07/2010	18/07/2010	196,01	0,00	196,01
ND00063727	16/07/2010	61917 LANDAUTO		21/07/2010	23/07/2010	2.936,75	498,59	3.435,34
ND00063728	16/07/2010	61922 LANDAUTO		19/07/2010	21/07/2010	3.264,00	163,20	3.427,20
ND00063730	17/07/2010	60904 GOLDEN TULIP		16/07/2010	17/07/2010	245,00	8,25	253,25
ND00063731	17/07/2010	61935 GOLDEN TULIP		16/07/2010	17/07/2010	245,00	12,25	257,25
ND00063731	17/07/2010	61935 GOLDEN TULIP		16/07/2010	17/07/2010	285,00	14,25	299,25
ND00063731	17/07/2010	61935 GOLDEN TULIP		16/07/2010	17/07/2010	245,00	12,25	257,25
ND00063731	17/07/2010	61935 GOLDEN TULIP		16/07/2010	17/07/2010	285,00	14,25	299,25
ND00063731	17/07/2010	61935 GOLDEN TULIP		16/07/2010	17/07/2010	285,00	14,25	299,25
ND00063731	17/07/2010	61935 GOLDEN TULIP		16/07/2010	17/07/2010	285,00	14,25	299,25
ND00063731	17/07/2010	61935 GOLDEN TULIP		16/07/2010	17/07/2010	245,00	12,25	257,25
ND00063732	19/07/2010	60556 MERCURE PAULISTA		19/07/2010	26/07/2010	0,00	41,00	41,00
ND00063738	14/07/2010	60189 LOCALIZA - ARPT		14/07/2010	18/07/2010	0,00	277,77	277,77
ND00063815	18/07/2010	62097 OTHON PALACE BELO		18/07/2010	19/07/2010	235,00	11,75	246,75
ND00063868	17/07/2010	60494 MERCURE PAULISTA		23/07/2010	28/07/2010	1.025,00	51,50	1.076,50
ND00063877	05/08/2010	62143 RIO GRANDE HOTEL		05/08/2010	07/08/2010	260,00	26,00	286,00
ND00063877	05/08/2010	62143 RIO GRANDE HOTEL		05/08/2010	07/08/2010	260,00	26,00	286,00
ND00063877	05/08/2010	62143 RIO GRANDE HOTEL		05/08/2010	07/08/2010	260,00	26,00	286,00
ND00063877	05/08/2010	62143 RIO GRANDE HOTEL		05/08/2010	07/08/2010	260,00	26,00	286,00
ND00063877	05/08/2010	62143 RIO GRANDE HOTEL		05/08/2010	07/08/2010	260,00	26,00	286,00
ND00063877	05/08/2010	62143 RIO GRANDE HOTEL		05/08/2010	07/08/2010	260,00	26,00	286,00
ND00063878	05/08/2010	62140 RIO GRANDE HOTEL		05/08/2010	07/08/2010	200,00	20,00	220,00
ND00063878	05/08/2010	62140 RIO GRANDE HOTEL		05/08/2010	07/08/2010	200,00	20,00	220,00
ND00063881	23/07/2010	61182 MERCURE APT		23/07/2010	24/07/2010	177,00	5,31	182,31
ND00063894	04/08/2010	62224 JJ (0957)	2412639945 SDU/CGH/SDU	05/08/2010	05/08/2010	796,00	114,64	910,64
ND00063894	04/08/2010	62224 JJ (0957)	2412639946 SDU/CGH/SDU	05/08/2010	05/08/2010	825,00	117,54	942,54
ND00063897	22/07/2010	60892 MAJESTIC PALACE		22/07/2010	23/07/2010	305,00	7,63	312,63
ND00063897	22/07/2010	60892 MAJESTIC PALACE		22/07/2010	23/07/2010	305,00	7,63	312,63
ND00063897	22/07/2010	60892 MAJESTIC PALACE		22/07/2010	23/07/2010	305,00	7,63	312,63
ND00063897	22/07/2010	60892 MAJESTIC PALACE		22/07/2010	23/07/2010	305,00	7,63	312,63

Fls: 000030

0•00 *

457•42 +
457•42 +
30•00 +
473•02 +
473•02 +
788•52 +
788•52 +
280•60 +
326•60 +
326•60 +
295•32 +
450•00 +
42•00 +
2,434•95 +
x.90 4,316•00 +
196•01 +
3,435•34 +
3,427•20 +
280•00 +
280•00 -
253•25 +
257•25 +
299•25 +
257•25 +
299•25 +
299•25 +
299•25 +
257•25 +
41•00 +
277•77 +
246•75 +
1,076•50 +
286•00 +
286•00 +
286•00 +
286•00 +
286•00 +
286•00 +
220•00 +
220•00 +
182•31 +
910•64 +
942•54 +
312•63 +
312•63 +
312•63 +
312•63 +
28,304•57 ◊

28,304•57 ◊

0.90 +

28,304•57 ◊

28,305.47

◊

04•57

ND00063897	22/07/2010	60892 MAJESTIC PALACE			22/07/2010	23/07/2010	0,00	0,00	0,00	
ND00063898	22/07/2010	62233 AD (0000)	34568	POA/NVT	23/07/2010	OPEN	548,10	74,43	622,53	
ND00063898	22/07/2010	62233 AD (0000)	34571	POA/NVT	23/07/2010	OPEN	548,10	74,43	622,53	
ND00063898	22/07/2010	62233 AD (0000)	34569	POA/NVT	23/07/2010	OPEN	548,10	74,43	622,53	
ND00063898	22/07/2010	62233 AD (0000)	34570	POA/NVT	23/07/2010	OPEN	548,10	74,43	622,53	
ND00063900	22/07/2010	62234 G3 (0000)	34572	GRU/FLN	22/07/2010	OPEN	349,00	54,52	403,52	
ND00063901	20/07/2010	62235 G3 (0000)	1027822	GRU/CGR	20/07/2010	OPEN	709,00	90,52	799,52	
ND00063903	04/08/2010	62237 JJ (0957)	2412714467	REC/NAT/REC	05/08/2010	05/08/2010	498,00	89,04	587,04	
ND00063904	04/08/2010	62238 JJ (0957)	2412714454	GRU/JPA	05/08/2010	OPEN	647,00	84,32	731,32	
ND00063908	04/08/2010	62243 G3 (0000)	1030831	NAT/GRU	06/08/2010	OPEN	499,00	69,52	568,52	
ND00063909	02/08/2010	62245 JJ (0957)	2412567696	CGH/BSB	04/08/2010	OPEN	408,00	60,42	468,42	
ND00063909	02/08/2010	62245 JJ (0957)	2412567697	CGH/BSB	04/08/2010	OPEN	408,00	60,42	468,42	
ND00063910	02/08/2010	62247 JJ (0957)	2412567656	CNF/CGH	03/08/2010	OPEN	366,00	56,22	422,22	
ND00063916	02/08/2010	62252 JJ (0957)	2412567686	CGH/BSB	03/08/2010	OPEN	408,00	60,42	468,42	
ND00063916	02/08/2010	62252 JJ (0957)	2412567687	CGH/BSB	03/08/2010	OPEN	408,00	60,42	468,42	
ND00063916	02/08/2010	62252 JJ (0957)	2412567688	CGH/BSB	03/08/2010	OPEN	408,00	60,42	468,42	
ND00063925	02/08/2010	62284 JJ (0957)	2412545706	SDU/CGH/SDU	03/08/2010	03/08/2010	796,00	114,64	910,64	
ND00063925	02/08/2010	62284 JJ (0957)	2412545707	SDU/CGH/SDU	03/08/2010	03/08/2010	796,00	114,64	910,64	
ND00063925	02/08/2010	62284 JJ (0957)	241545708	SDU/CGH/SDU	03/08/2010	03/08/2010	796,00	114,64	910,64	
ND00063925	02/08/2010	62284 JJ (0957)	2412545709	SDU/CGH/SDU	03/08/2010	03/08/2010	796,00	114,64	910,64	
ND00063925	02/08/2010	62284 JJ (0957)	2412545710	SDU/CGH/SDU	03/08/2010	03/08/2010	796,00	114,64	910,64	
ND00063926	02/08/2010	62286 G3 (0000)	1030286	CGH/CNF	03/08/2010	OPEN	629,00	82,52	711,52	
ND00063927	02/08/2010	62289 JJ (0957)	2412575803	CGH/BSB	03/08/2010	OPEN	408,00	60,42	468,42	
ND00063927	02/08/2010	62289 JJ (0957)	2412575804	CGH/BSB	03/08/2010	OPEN	408,00	60,42	468,42	
ND00063930	04/08/2010	62293 AD (0000)	5006550	VCP/NAT	04/08/2010	OPEN	386,10	54,03	440,13	
ND00063932	04/08/2010	62294 JJ (0957)	2412692489	GRU/NAT/FOR/SLZ/GR	05/08/2010	07/08/2010	1.319,00	190,76	1.509,76	
ND00063937	04/08/2010	62298 G3 (0000)	1030691	SSA/GRU	04/08/2010	OPEN	419,00	61,52	480,52	
ND00063939	04/08/2010	62301 JJ (0957)	2412705663	SDU/CGH/SDU	05/08/2010	05/08/2010	1.177,00	152,74	1.329,74	
ND00063950	04/08/2010	62304 Y8 (0000)	1002342882	SSA/BRA	05/08/2010	OPEN	539,00	73,52	612,52	
ND00063953	04/08/2010	62314 JJ (0957)	2412724210	GRU/SSA	05/08/2010	OPEN	459,00	65,52	524,52	
ND00063953	04/08/2010	62314 JJ (0957)	2412724209	GRU/SSA	05/08/2010	OPEN	459,00	65,52	524,52	
ND00063953	04/08/2010	62314 JJ (0957)	2412724211	GRU/SSA	05/08/2010	OPEN	459,00	65,52	524,52	
ND00063953	04/08/2010	62314 JJ (0957)	2412724212	GRU/SSA	05/08/2010	OPEN	459,00	65,52	524,52	
ND00063953	04/08/2010	62314 JJ (0957)	2412724213	GRU/SSA	05/08/2010	OPEN	459,00	65,52	524,52	
ND00063953	04/08/2010	62314 JJ (0957)	2412724214	GRU/SSA	05/08/2010	OPEN	459,00	65,52	524,52	
ND00063956	04/08/2010	62317 Y8 (0000)	1002342878	SSA/BRA	05/08/2010	OPEN	599,00	79,52	678,52	
ND00063956	04/08/2010	62317 Y8 (0000)	1002342877	SSA/BRA	05/08/2010	OPEN	599,00	79,52	678,52	
ND00063956	04/08/2010	62317 Y8 (0000)	1002342876	SSA/BRA	05/08/2010	OPEN	599,00	79,52	678,52	
ND00063960	04/08/2010	62320 JJ (0957)	2412714500	BRA/BSB/CGH	07/08/2010	07/08/2010	884,00	96,41	980,41	
ND00063960	04/08/2010	62320 JJ (0957)	2412724201	BRA/BSB/CGH	07/08/2010	07/08/2010	884,00	96,41	980,41	
ND00063960	04/08/2010	62320 JJ (0957)	2412724202	BRA/BSB/CGH	07/08/2010	07/08/2010	884,00	96,41	980,41	
ND00063960	04/08/2010	62320 JJ (0957)	2412724203	BRA/BSB/CGH	07/08/2010	07/08/2010	884,00	96,41	980,41	
ND00063960	04/08/2010	62320 JJ (0957)	2412724204	BRA/BSB/CGH	07/08/2010	07/08/2010	884,00	96,41	980,41	
ND00063960	04/08/2010	62320 JJ (0957)	2412724205	BRA/BSB/CGH	07/08/2010	07/08/2010	884,00	96,41	980,41	
ND00063961	04/08/2010	62323 Y8 (0000)	1002342883	SSA/BRA	05/08/2010	OPEN	539,00	73,52	612,52	

TRIBUNAL SUPERIOR ELEITORAL
CPAD/SJD

5

12.965.02

0·00 *

622·53 +
622·53 +
622·53 +
622·53 +
403·52 +
799·52 +
587·04 +
731·32 +
568·52 +
468·42 +
468·42 +
422·22 +
468·42 +
468·42 +
468·42 +
910·64 +
910·64 +
910·64 +
910·64 +
910·64 +
711·52 +
468·42 +
468·42 +
440·13 +
1,509·76 +
480·52 +
1,329·74 +
612·52 +
524·52 +
524·52 +
524·52 +
524·52 +
524·52 +
524·52 +
678·52 +
678·52 +
678·52 +
980·41 +
980·41 +
980·41 +
980·41 +
980·41 +
980·41 +
612·52 +

30,596·25 ◊

30,596·25 *

(5)

ND00063961	04/08/2010	62323 Y8 (0000)	1002342885	SSA/BRA	05/08/2010	OPEN	539,00	73,52	612,52
ND00063961	04/08/2010	62323 Y8 (0000)	[redacted]02342884	SSA/BRA	05/08/2[redacted]	OPEN	539,00	73,52	612,52
ND00063961	04/08/2010	62323 Y8 (0000)	1002342886	SSA/BRA	05/08/2010	OPEN	539,00	73,52	612,52
ND00063961	04/08/2010	62323 Y8 (0000)	1002342881	SSA/BRA	05/08/2010	OPEN	539,00	73,52	612,52
ND00063964	04/08/2010	62325 Y8 (0000)	1002342869	BRA/BSB	07/08/2010	OPEN	409,00	48,91	457,91
ND00063964	04/08/2010	62325 Y8 (0000)	1002342868	BRA/BSB	07/08/2010	OPEN	409,00	48,91	457,91
ND00063964	04/08/2010	62325 Y8 (0000)	1002342871	BRA/BSB	07/08/2010	OPEN	409,00	48,91	457,91
ND00063964	04/08/2010	62325 Y8 (0000)	1002342870	BRA/BSB	07/08/2010	OPEN	409,00	48,91	457,91
ND00063964	04/08/2010	62325 Y8 (0000)	1002342872	BRA/BSB	07/08/2010	OPEN	409,00	48,91	457,91
ND00063964	04/08/2010	62325 Y8 (0000)	1002342867	BRA/BSB	07/08/2010	OPEN	409,00	48,91	457,91
ND00063970	04/08/2010	62331 JJ (0957)	2412724215	GRU/SSA	05/08/2010	OPEN	459,00	65,52	524,52
ND00063970	04/08/2010	62331 JJ (0957)	2412724216	GRU/SSA	05/08/2010	OPEN	459,00	65,52	524,52
ND00063970	04/08/2010	62331 JJ (0957)	2412724217	GRU/SSA	05/08/2010	OPEN	459,00	65,52	524,52
ND00063970	04/08/2010	62331 JJ (0957)	2412724218	GRU/SSA	05/08/2010	OPEN	459,00	65,52	524,52
ND00063970	04/08/2010	62331 JJ (0957)	2412724219	GRU/SSA	05/08/2010	OPEN	459,00	65,52	524,52
ND00063970	04/08/2010	62331 JJ (0957)	2412724220	GRU/SSA	05/08/2010	OPEN	459,00	65,52	524,52
ND00063975	04/08/2010	62336 G3 (0000)	34582	BSB/GRU	07/08/2010	OPEN	129,00	19,62	148,62
ND00063975	04/08/2010	62336 G3 (0000)	34581	BSB/GRU	07/08/2010	OPEN	129,00	19,62	148,62
ND00063975	04/08/2010	62336 G3 (0000)	34584	BSB/GRU	07/08/2010	OPEN	129,00	19,62	148,62
ND00063975	04/08/2010	62336 G3 (0000)	34583	BSB/GRU	07/08/2010	OPEN	129,00	19,62	148,62
ND00063975	04/08/2010	62336 G3 (0000)	34585	BSB/GRU	07/08/2010	OPEN	129,00	19,62	148,62
ND00063975	04/08/2010	62336 G3 (0000)	1030834	BSB/GRU	07/08/2010	OPEN	129,00	19,62	148,62
ND00063977	04/08/2010	62339 Y8 (0000)	1002342984	SSA/BRA	05/08/2010	OPEN	599,00	79,52	678,52
ND00063981	05/08/2010	62341 Y8 (0000)	1002343324	SSA/BRA	05/08/2010	OPEN	809,00	100,52	909,52
ND00063984	23/07/2010	62345 PESTANA CURITIBA			23/07/2010	24/07/2010	659,00	130,75	789,75
ND00063986	04/08/2010	62346 JJ (0957)	2412724221	GRU/SSA	05/08/2010	OPEN	459,00	65,52	524,52
ND00063986	04/08/2010	62346 JJ (0957)	2412724222	GRU/SSA	05/08/2010	OPEN	459,00	65,52	524,52
ND00063990	04/08/2010	62352 Y8 (0000)	1002342894	SSA/BRA	05/08/2010	OPEN	479,00	67,52	546,52
ND00063990	04/08/2010	62352 Y8 (0000)	1002342895	SSA/BRA	05/08/2010	OPEN	479,00	67,52	546,52
ND00063991	04/08/2010	62361 JJ (0957)	2412714498	BRA/BSB/CGH	07/08/2010	07/08/2010	884,00	96,41	980,41
ND00063991	04/08/2010	62361 JJ (0957)	2412714499	BRA/BSB/CGH	07/08/2010	07/08/2010	884,00	96,41	980,41
ND00063993	05/08/2010	62364 JJ (0957)	2700438654	CGH/BSB	05/08/2010	OPEN	0,00	71,00	71,00
ND00063993	05/08/2010	62364 JJ (0957)	2700438655	CGH/BSB	05/08/2010	OPEN	0,00	71,00	71,00
ND00064016	29/07/2010	62415 JJ (0957)	2412369062	GRU/SSA/AJU/GRU	30/07/2010	01/08/2010	1.127,00	264,64	1.391,64
ND00064019	29/07/2010	62416 JJ (0957)	2412369065	SSA/AJU	30/07/2010	OPEN	325,00	84,62	409,62
ND00064021	29/07/2010	62419 JJ (0957)	2412382290	CGH/SSA	29/07/2010	OPEN	514,00	122,42	636,42
ND00064023	29/07/2010	62420 JJ (0957)	2412403814	REC/GRU	31/07/2010	OPEN	576,00	134,82	710,82
ND00064043	29/07/2010	62425 JJ (0957)	2412403808	CGH/SDU	30/07/2010	OPEN	398,00	59,42	457,42
ND00064043	29/07/2010	62425 JJ (0957)	2412403809	CGH/SDU	30/07/2010	OPEN	398,00	59,42	457,42
ND00064043	29/07/2010	62425 JJ (0957)	2412403810	CGH/SDU	30/07/2010	OPEN	398,00	59,42	457,42
ND00064043	29/07/2010	62425 JJ (0957)	2412403812	CGH/SDU	30/07/2010	OPEN	398,00	59,42	457,42
ND00064043	29/07/2010	62425 JJ (0957)	2412403811	CGH/SDU	30/07/2010	OPEN	398,00	59,42	457,42
ND00064043	29/07/2010	62425 JJ (0957)	2412403813	CGH/SDU	30/07/2010	OPEN	398,00	59,42	457,42
ND00064048	29/07/2010	62435 JJ (0957)	2412403840	CGH/GIG	30/07/2010	OPEN	346,00	88,82	434,82
ND00064052	29/07/2010	62438 JJ (0957)	2412403841	FLN/CGH	30/07/2010	OPEN	395,00	98,62	493,62

CAIXA/SD 0.000.032 PAGAMENTO EFETUADO

6

3.989,27

0·00 *

612·52 +
612·52 +
612·52 +
612·52 +
457·91 +
457·91 +
457·91 +
457·91 +
457·91 +
457·91 +
524·52 +
524·52 +
524·52 +
524·52 +
524·52 +
524·52 +
148·62 +
148·62 +
148·62 +
148·62 +
148·62 +
148·62 +
678·52 +
909·52 +
789·75 +
524·52 +
524·52 +
546·52 +
546·52 +
980·41 +
980·41 +
71·00 +
71·00 +
1,391·64 +
409·62 +
636·42 +
710·82 +
457·42 +
457·42 +
457·42 +
457·42 +
457·42 +
457·42 +
434·82 +
493·62 +

22,680·53 ◊

22,680·53 *

(6)

ND00064053	30/07/2010	62440 JJ (0957)	2412433859 CGH/BSB	30/07/2010	OPEN	458,00	111,22	569,22
ND00064057	30/07/2010	62443 JJ (0957)	2412441257 CGH/SDU	30/07/2010	OPEN	518,00	71,42	589,42
ND00064057	30/07/2010	62443 JJ (0957)	2412441258 CGH/SDU	30/07/2010	OPEN	518,00	71,42	589,42
ND00064060	30/07/2010	62446 JJ (0957)	2412441295 CGH/VIX/CGH	03/08/2010	03/08/2010	670,00	102,04	772,04
ND00064062	30/07/2010	62450 JJ (0957)	2412456302 SDU/CGH/SDU	01/08/2010	02/08/2010	806,00	196,24	1.002,24
ND00064067	30/07/2010	62455 JJ (0957)	2412456385 CGH/SDU	30/07/2010	OPEN	427,00	62,32	489,32
ND00064072	30/07/2010	62461 JJ (0957)	2412464696 BSB/CGH	03/08/2010	OPEN	345,00	54,12	399,12
ND00064076	30/07/2010	62465 JJ (0957)	2412464700 CWB/CGH	04/08/2010	OPEN	293,00	49,62	342,62
ND00064079	30/07/2010	62467 JJ (0957)	2412475901 CWB/CGH	04/08/2010	OPEN	293,00	49,62	342,62
ND00064083	17/07/2010	62470 GOLDEN TULIP		16/07/2010	17/07/2010	325,00	125,25	450,25
ND00064087	30/07/2010	62473 JJ (0957)	2412403829 GRU/CNF/GRU	30/07/2010	31/07/2010	959,00	231,04	1.190,04
ND00064090	29/07/2010	62481 G3 (0000)	34597 NAT/SSA	01/08/2010	OPEN	369,00	56,52	425,52
ND00064090	29/07/2010	62481 G3 (0000)	34598 NAT/SSA	01/08/2010	OPEN	369,00	56,52	425,52
ND00064091	29/07/2010	62483 G3 (0000)	34599 CGH/FLN	30/07/2010	OPEN	359,00	55,52	414,52
ND00064097	23/07/2010	61092 PESTANA CURITIBA		23/07/2010	24/07/2010	285,00	42,75	327,75
ND00064097	23/07/2010	61092 PESTANA CURITIBA		23/07/2010	24/07/2010	285,00	42,75	327,75
ND00064097	23/07/2010	61092 PESTANA CURITIBA		23/07/2010	24/07/2010	285,00	42,75	327,75
ND00064097	23/07/2010	61092 PESTANA CURITIBA		23/07/2010	24/07/2010	285,00	42,75	327,75
ND00064098	30/07/2010	62488 G3 (0000)	34603 CGH/SDU	30/07/2010	OPEN	479,00	67,52	546,52
ND00064098	30/07/2010	62488 G3 (0000)	34604 CGH/SDU	30/07/2010	OPEN	479,00	67,52	546,52
ND00064098	30/07/2010	62488 G3 (0000)	34602 CGH/SDU	30/07/2010	OPEN	479,00	67,52	546,52
ND00064100	30/07/2010	62490 G3 (0000)	34605 SSA/GRU	02/08/2010	OPEN	749,00	94,52	843,52
ND00064101	30/07/2010	62491 G3 (0000)	34606 SDU/CGH	01/08/2010	OPEN	379,00	53,32	432,32
ND00064102	30/07/2010	62493 G3 (0000)	34607 CGH/BSB	03/08/2010	OPEN	369,00	56,52	425,52
ND00064103	30/07/2010	62494 G3 (0000)	34609 CGH/CWB	04/08/2010	OPEN	269,00	49,62	318,62
ND00064103	30/07/2010	62494 G3 (0000)	34608 CGH/CWB	04/08/2010	OPEN	269,00	49,62	318,62
ND00064104	30/07/2010	62495 G3 (0000)	34611 CNF/CGH	31/07/2010	OPEN	329,00	52,52	381,52
ND00064104	30/07/2010	62495 G3 (0000)	34612 CNF/CGH	31/07/2010	OPEN	329,00	52,52	381,52
ND00064104	30/07/2010	62495 G3 (0000)	34614 CNF/CGH	31/07/2010	OPEN	329,00	52,52	381,52
ND00064104	30/07/2010	62495 G3 (0000)	34613 CNF/CGH	31/07/2010	OPEN	329,00	52,52	381,52
ND00064104	30/07/2010	62495 G3 (0000)	34615 CNF/CGH	31/07/2010	OPEN	329,00	52,52	381,52
ND00064104	30/07/2010	62495 G3 (0000)	34610 CNF/CGH	31/07/2010	OPEN	329,00	52,52	381,52
ND00064105	29/07/2010	62497 AV (0134)	111561840 CGH/CNF	30/07/2010	OPEN	287,00	49,62	336,62
ND00064105	29/07/2010	62497 AV (0134)	111561841 CGH/CNF	30/07/2010	OPEN	287,00	49,62	336,62
ND00064105	29/07/2010	62497 AV (0134)	111561843 CGH/CNF	30/07/2010	OPEN	287,00	49,62	336,62
ND00064105	29/07/2010	62497 AV (0134)	111561842 CGH/CNF	30/07/2010	OPEN	287,00	49,62	336,62
ND00064105	29/07/2010	62497 AV (0134)	111561844 CGH/CNF	30/07/2010	OPEN	287,00	49,62	336,62
ND00064105	29/07/2010	62497 AV (0134)	111561839 CGH/CNF	30/07/2010	OPEN	287,00	49,62	336,62
ND00064109	06/08/2010	62499 JJ (0957)	2412838031 CGH/CNF	06/08/2010	OPEN	903,00	109,92	1.012,92
ND00064110	05/08/2010	62502 JJ (0957)	2412768931 SSA/GRU	05/08/2010	OPEN	459,00	65,52	524,52
ND00064111	06/08/2010	62503 JJ (0957)	2412829315 JPA/GRU	09/08/2010	OPEN	881,00	103,52	984,52
ND00064113	06/08/2010	62505 JJ (0957)	2412829310 JPA/GRU	08/08/2010	OPEN	655,00	80,92	735,92
ND00064114	06/08/2010	62506 JJ (0957)	2412813871 CGH/CNF/CGH	06/08/2010	07/08/2010	921,00	131,34	1.052,34
ND00064114	06/08/2010	62506 JJ (0957)	2412813872 CGH/CNF/CGH	06/08/2010	07/08/2010	921,00	131,34	1.052,34
ND00064115	28/07/2010	62507 LANDAUTO		23/07/2010	24/07/2010	10.320,00	516,00	10.836,00

TRIBUNAL SUPERIOR ELEITORAL
Fls. 0000330

0•00 *

569•22 +
589•42 +
589•42 +
772•04 +
1,002•24 +
489•32 +
399•12 +
342•62 +
342•62 +
450•25 +
1,190•04 +
425•52 +
425•52 +
414•52 +
327•76 +
327•76 -
327•75 +
327•75 +
327•75 +
327•75 +
546•52 +
546•52 +
546•52 +
843•52 +
432•32 +
425•52 +
318•62 +
318•62 +
381•52 +
381•52 +
381•52 +
381•52 +
381•52 +
381•52 +
336•62 +
336•62 +
336•62 +
336•62 +
336•62 +
336•62 +
1,012•92 +
524•52 +
984•52 +
735•92 +
1,052•34 +
1,052•34 +
10,836•00 +

33,798•43 ◊

33,798•43 *

(7)

ND00064116	05/08/2010	62508 JJ (0957)	2412787816 GRU/CNF	06/08/2010	OPEN	374,00	57,02	431,02
ND00064116	05/08/2010	62508 JJ (0957)	2412787817 GRU/CNF	06/08/2010	OPEN	374,00	57,02	431,02
ND00064116	05/08/2010	62508 JJ (0957)	2412787818 GRU/CNF	06/08/2010	OPEN	374,00	57,02	431,02
ND00064116	05/08/2010	62508 JJ (0957)	2412787820 GRU/CNF	06/08/2010	OPEN	374,00	57,02	431,02
ND00064116	05/08/2010	62508 JJ (0957)	2412787819 GRU/CNF	06/08/2010	OPEN	374,00	57,02	431,02
ND00064116	05/08/2010	62508 JJ (0957)	2412787821 GRU/CNF	06/08/2010	OPEN	374,00	57,02	431,02
ND00064119	06/08/2010	62509 JJ (0957)	2412813837 CGH/CNF/BSB/CGH	06/08/2010	09/08/2010	788,00	137,66	925,66
ND00064120	06/08/2010	62510 JJ (0957)	2412805492 CGH/CNF	06/08/2010	OPEN	903,00	109,92	1.012,92
ND00064137	06/08/2010	62531 G3 (0000)	1031112 CNF/CGH	07/08/2010	OPEN	329,00	52,52	381,52
ND00064138	06/08/2010	62534 JJ (0957)	2412805436 CGH/BSB/CGH	06/08/2010	06/08/2010	1.013,00	140,54	1.153,54
ND00064140	06/08/2010	62535 JJ (0957)	2412787865 GRU/REC	06/08/2010	OPEN	584,00	78,02	662,02
ND00064140	06/08/2010	62535 JJ (0957)	2412787866 GRU/REC	06/08/2010	OPEN	584,00	78,02	662,02
ND00064140	06/08/2010	62535 JJ (0957)	2412787868 GRU/REC	06/08/2010	OPEN	584,00	78,02	662,02
ND00064140	06/08/2010	62535 JJ (0957)	2412787867 GRU/REC	06/08/2010	OPEN	584,00	78,02	662,02
ND00064140	06/08/2010	62535 JJ (0957)	2412787869 GRU/REC	06/08/2010	OPEN	584,00	78,02	662,02
ND00064140	06/08/2010	62535 JJ (0957)	2412787870 GRU/REC	06/08/2010	OPEN	584,00	78,02	662,02
ND00064159	26/07/2010	62543 LANDAUTO		26/07/2010	27/07/2010	5.075,00	253,75	5.328,75
ND00064160	26/07/2010	62542 LANDAUTO		26/07/2010	26/07/2010	695,00	34,75	729,75
ND00064161	27/07/2010	62540 LANDAUTO		27/07/2010	29/07/2010	10.885,00	544,25	11.429,25
ND00064162	23/07/2010	62536 LANDAUTO		23/07/2010	23/07/2010	3.187,00	159,35	3.346,35
ND00064163	04/08/2010	62229 G3 (0000)	1030775 GRU/NAT	06/08/2010	OPEN	499,00	69,52	568,52
ND00064166	27/07/2010	61634 JJ (0957)	2700398128 UDI/SAO	27/07/2010	OPEN	0,00	72,00	72,00
ND00064172	29/07/2010	61595 RADISSON HOTEL		30/07/2010	31/07/2010	216,00	32,40	248,40
ND00064172	29/07/2010	61595 RADISSON HOTEL		30/07/2010	31/07/2010	216,00	32,40	248,40
ND00064174	23/07/2010	61180 LOCALIZA - ARPT		24/07/2010	25/07/2010	179,55	383,60	563,15
ND00064177	23/07/2010	61180 LOZALIZA -		24/07/2010	24/07/2010	94,90	265,59	360,49
ND00064177	23/07/2010	61180 LOZALIZA -		24/07/2010	24/07/2010	132,05	266,38	398,43
ND00064182	22/07/2010	60874 LOCALIZA - ARPT		22/07/2010	23/07/2010	0,00	429,76	429,76
ND00064187	23/07/2010	61181 PLAZA BLUMENAU		23/07/2010	24/07/2010	159,00	15,90	174,90
ND00064187	23/07/2010	61181 PLAZA BLUMENAU		23/07/2010	24/07/2010	180,00	18,00	198,00
ND00064187	23/07/2010	61181 PLAZA BLUMENAU		23/07/2010	24/07/2010	180,00	18,00	198,00
ND00064191	21/07/2010	60859 PLAZA BLUMENAU		23/07/2010	24/07/2010	159,00	15,90	174,90
ND00064191	21/07/2010	60859 PLAZA BLUMENAU		23/07/2010	24/07/2010	159,00	15,90	174,90
ND00064195	05/08/2010	62140 RANCHO VERDE		06/08/2010	07/08/2010	120,00	24,00	144,00
ND00064195	05/08/2010	62140 RANCHO VERDE		06/08/2010	07/08/2010	120,00	24,00	144,00
ND00064195	05/08/2010	62140 RANCHO VERDE		06/08/2010	07/08/2010	120,00	24,00	144,00
ND00064195	05/08/2010	62140 RANCHO VERDE		06/08/2010	07/08/2010	110,00	22,00	132,00
ND00064195	05/08/2010	62140 RANCHO VERDE		06/08/2010	07/08/2010	130,00	26,00	156,00
ND00064195	05/08/2010	62140 RANCHO VERDE		06/08/2010	07/08/2010	130,00	26,00	156,00
ND00064195	05/08/2010	62140 RANCHO VERDE		06/08/2010	07/08/2010	120,00	24,00	144,00
ND00064195	05/08/2010	62140 RANCHO VERDE		06/08/2010	07/08/2010	120,00	24,00	144,00
ND00064207	27/07/2010	61388 OTHON PALACE BELO		27/07/2010	28/07/2010	208,00	10,40	218,40
ND00064207	27/07/2010	61388 OTHON PALACE BELO		27/07/2010	28/07/2010	268,00	13,40	281,40
ND00064207	27/07/2010	61388 OTHON PALACE BELO		27/07/2010	28/07/2010	268,00	13,40	281,40
ND00064207	27/07/2010	61388 OTHON PALACE BELO		27/07/2010	28/07/2010	268,00	13,40	281,40

CRAD/ISD
TRIBUNAL SUPERIOR ELEITORAL
FOLHA 054

8

3.296,43

0.00 *

431.02 +
431.02 +
431.02 +
431.02 +
431.02 +
431.02 +
925.66 +
1,012.92 +
381.52 +
1,153.54 +
662.02 +
662.02 +
662.02 +
662.02 +
662.02 +
662.02 +
5,328.75 +
729.75 +
11,429.50 +
11,429.50 -
11,429.25 +
3,346.35 +
568.52 +
72.00 +
248.40 +
248.40 +
563.15 +
360.49 +
398.43 +
429.76 +
174.90 +
198.00 +
198.00 +
174.90 +
174.90 +
144.00 +
144.00 +
144.00 +
132.00 +
156.00 +
156.00 +
144.00 +
144.00 +
218.40 +
281.40 +
281.40 +
281.40 +

36,902.43 ◊

36,902.43 *

ND00064207	27/07/2010	61388	OTHON PALACE BELO						
ND00064207	27/07/2010	61388	OTHON PALACE BELO						
ND00064207	27/07/2010	61388	OTHON PALACE BELO						
ND00064209	29/07/2010	62559	T8T TRASLADOS E						
ND00064210	27/07/2010	62558	T8T TRASLADOS E						
ND00064224	06/08/2010	62601	TRANSPORTE DE MATERIAL PARA SALVADOR						
ND00064226	23/07/2010	61282	G3 (0000)					34319	FOR/REC
ND00064226	23/07/2010	61282	G3 (0000)					34320	FOR/REC
ND00064229	27/07/2010	61483	JJ (0957)					2412261451	SSA/GRU
ND00064231	04/08/2010	62230	JJ (0957)					2411271441	CGH/BSB
ND00064231	04/08/2010	62230	JJ (0957)					2412714402	CGH/BSB
ND00064231	04/08/2010	62230	JJ (0957)					2412714403	CGH/BSB
ND00064234	06/08/2010	62541	JJ (0957)					2700464570	CGH/CNF
ND00064234	06/08/2010	62541	JJ (0957)					2700464571	CGH/CNF
ND00064234	06/08/2010	62541	JJ (0957)					2700464572	CGH/CNF
ND00064234	06/08/2010	62541	JJ (0957)					2700464573	CGH/CNF
ND00064234	06/08/2010	62541	JJ (0957)					2700464574	CGH/CNF
ND00064234	06/08/2010	62541	JJ (0957)					2700464575	CGH/CNF
ND00064236	27/07/2010	61555	JJ (0957)					2700398061	GRU/JPA
ND00064237	04/08/2010	62226	JJ (0957)					2412705668	BSB/CGH/BSB
ND00064237	04/08/2010	62226	JJ (0957)					2412705682	BSB/CGH/BSB

27/07/2010	28/07/2010	208,00	10,40	218,40
27/07/2010	28/07/2010	208,00	10,40	218,40
27/07/2010	28/07/2010	208,00	10,40	218,40
30/07/2010	31/07/2010	4.216,00	0,00	4.216,00
27/07/2010	28/07/2010	4.239,00	0,00	4.239,00
06/08/2010	06/08/2010	3.500,00	0,00	3.500,00
27/07/2010	OPEN	469,00	66,52	535,52
27/07/2010	OPEN	469,00	66,52	535,52
28/07/2010	OPEN	451,00	64,72	515,72
09/08/2010	OPEN	345,00	54,12	399,12
09/08/2010	OPEN	458,00	65,42	523,42
09/08/2010	OPEN	458,00	65,42	523,42
06/08/2010	OPEN	0,00	49,00	49,00
06/08/2010	OPEN	0,00	49,00	49,00
06/08/2010	OPEN	0,00	49,00	49,00
06/08/2010	OPEN	0,00	49,00	49,00
06/08/2010	OPEN	0,00	49,00	49,00
06/08/2010	OPEN	0,00	49,00	49,00
27/07/2010	OPEN	0,00	80,00	80,00
09/08/2010	11/08/2010	594,00	98,64	692,64
09/08/2010	11/08/2010	491,00	88,34	579,34

TOTAL..... 236.588,95

TRIBUNAL SUPERIOR ELEITORAL
Fls 000035
CPAD/SJD

0•00	*
218•40	+
218•40	+
218•40	+
4,216•00	+
4,239•00	+
3,500•00	+
535•52	+
535•52	+
515•72	+
399•12	+
523•42	+
523•42	+
49•00	+
49•00	+
49•00	+
49•00	+
49•00	+
49•00	+
80•00	+
692•64	+
579•34	+
17,288•90	◊
17,288•90	*

9

36

Receita Federal

Comprovante de Inscrição e de Situação Cadastral

Contribuinte,

Confira os dados de Identificação da Pessoa Jurídica e, se houver qualquer divergência, providencie junto à RFB a sua atualização cadastral.

REPÚBLICA FEDERATIVA DO BRASIL

CADASTRO NACIONAL DA PESSOA JURÍDICA

NÚMERO DE INSCRIÇÃO	COMPROVANTE DE INSCRIÇÃO E DE SITUAÇÃO CADASTRAL	DATA DE ABERTURA
04.023.005/0001-90 MATRIZ		02/05/2000

NOME EMPRESARIAL VIPTRIP TURISMO LTDA			
TÍTULO DO ESTABELECIMENTO (NOME DE FANTASIA) ********			
CÓDIGO E DESCRIÇÃO DA ATIVIDADE ECONÔMICA PRINCIPAL 79.11-2-00 - Agências de viagens			
CÓDIGO E DESCRIÇÃO DAS ATIVIDADES ECONÔMICAS SECUNDÁRIAS Não informada			
CÓDIGO E DESCRIÇÃO DA NATUREZA JURÍDICA 206-2 - SOCIEDADE EMPRESARIA LIMITADA			
LOGRADOURO AV SAO LUIS	NÚMERO 50	COMPLEMENTO 14 ANDAR/SALA 142	
CEP 01.046-000	BAIRRO/DISTRITO REPUBLICA	MUNICÍPIO SAO PAULO	UF SP
SITUAÇÃO CADASTRAL ATIVA		DATA DA SITUAÇÃO CADASTRAL 03/11/2005	
MOTIVO DE SITUAÇÃO CADASTRAL			
SITUAÇÃO ESPECIAL ********		DATA DA SITUAÇÃO ESPECIAL ********	

Aprovado pela Instrução Normativa RFB nº 1.005, de 08 de fevereiro de 2010.

Emitido no dia **17/8/2010** às **09:42:52** (data e hora de Brasília).

TRIBUNAL SUPERIOR ELEITORAL
0000036

Voltar

© Copyright Receita Federal do Brasil - 17/08/2010

Dt. Emissão	Reserva	Passageiro	Rota/Período	Dt. Embarque	Desembarq	Fornece	Tarifa [R$]	Taxas [R$]	xa de Serviço [	Tx. DU	Total	Contato ven
14/07/2010	00060189	LOMANTO/ANGELA MRS	14/07/2010 a [illegible]/2010			LOCALIZA - ARPT ILH[illegible]	0,00	277,77	0,00		277,77	DENISE
15/07/2010	00060410	BOTELHO/RODRIGO MR	16/07/2010 a 17/07/2010			GOLDEN TULIP RECIFE	40,00	2,00	0,00		42,00	DENISE
15/07/2010	00060412	ILHEUS	16/07/2010 a 18/07/2010			LANDAUTO	196,01	0,00	0,00		196,01	PAULO
16/07/2010	00061917	PORTO ALEGRE	21/07/2010 a 23/07/2010			LANDAUTO	2.936,75	498,59	0,00		3.435,34	PAULO
16/07/2010	00061922	GOIANIA	19/07/2010 a 21/07/2010			LANDAUTO	3.264,00	163,20	0,00		3.427,20	PAULO
17/07/2010	00060494	LOPES/MARIA MRS	23/07/2010 a 28/07/2010			MERCURE PAULISTA	1.025,00	51,50	0,00		1.076,50	DENISE
17/07/2010	00060904	DENDINI/HIDEO MR	16/07/2010 a 17/07/2010			GOLDEN TULIP RECIFE	245,00	8,25	0,00		253,25	PAULO
17/07/2010	00061935	ARAGAO/AGOSTINHO MR	16/07/2010 a 17/07/2010			GOLDEN TULIP RECIFE	245,00	12,25	0,00		257,25	PAULO
17/07/2010	00061935	CAMARGO/ROBERTO MR	16/07/2010 a 17/07/2010			GOLDEN TULIP RECIFE	285,00	14,25	0,00		299,25	PAULO
17/07/2010	00061935	MATOS/BRUNO MR	16/07/2010 a 17/07/2010			GOLDEN TULIP RECIFE	245,00	12,25	0,00		257,25	PAULO
17/07/2010	00061935	SANTOS/JOSE MR	16/07/2010 a 17/07/2010			GOLDEN TULIP RECIFE	285,00	14,25	0,00		299,25	PAULO
17/07/2010	00061935	SOARES/WILSON MR	16/07/2010 a 17/07/2010			GOLDEN TULIP RECIFE	285,00	14,25	0,00		299,25	PAULO
17/07/2010	00061935	SOUZA/DINALVO MR	16/07/2010 a 17/07/2010			GOLDEN TULIP RECIFE	285,00	14,25	0,00		299,25	PAULO
17/07/2010	00061935	VALDEZ/REGINA MRS	16/07/2010 a 17/07/2010			GOLDEN TULIP RECIFE	245,00	12,25	0,00		257,25	PAULO
17/07/2010	00062470	SERRA/JOSE MR	16/07/2010 a 17/07/2010			GOLDEN TULIP RECIFE	325,00	125,25	0,00		450,25	PAULO
18/07/2010	00062097	MARCHINI/CARLA MRS	18/07/2010 a 19/07/2010			OTHON PALACE BELO HORIZONTE	235,00	11,75	0,00		246,75	PAULO
19/07/2010	00060556	DANTAS/WASHINGTON MR	19/07/2010 a 26/07/2010			MERCURE PAULISTA	0,00	41,00	0,00		41,00	DENISE
20/07/2010	00060856	RIO DE JANEIRO	20/07/2010 a 21/07/2010			LANDAUTO	2.319,00	115,95	0,00		2.434,95	PAULO
20/07/2010	00060895	ALMEIDA/ILTON MR	GYN/CGH	21/07/2010	21/07/2010	TAM	0,00	0,00	0,00	30,00	30,00	PAULO
20/07/2010	00060895	ALMEIDA/ISAEL MR	GYN/CGH	21/07/2010	21/07/2010	TAM	0,00	0,00	0,00	30,00	30,00	PAULO
20/07/2010	00060895	FARIA/CLAUDINEI MR	GYN/CGH	21/07/2010	21/07/2010	TAM	0,00	50,00	0,00	30,00	80,00	PAULO
20/07/2010	00060895	JOAO/PRADO MR	GYN/CGH	21/07/2010	21/07/2010	TAM	0,00	0,00	0,00	30,00	30,00	PAULO
20/07/2010	00060895	PADOAN/NELSON MR	GYN/CGH	21/07/2010	21/07/2010	TAM	0,00	0,00	0,00	30,00	30,00	PAULO
20/07/2010	00060895	PEREIRA/ALGEDIO MR	GYN/CGH	21/07/2010	21/07/2010	TAM	0,00	0,00	0,00	30,00	30,00	PAULO
20/07/2010	00061482	CARVALHO/CAIO LUIZ MR	CGH/SDU/CGH	20/07/2010	21/07/2010	TAM	796,00	35,04	0,00	79,60	910,64	LOURDES
20/07/2010	00061489	MAGALHAES/MANUELITO MR	POA/GRU	20/07/2010	20/07/2010	GOL	369,00	19,62	0,00	36,90	425,52	DENISE
20/07/2010	00061489	SILVA/SERGIO MR	POA/GRU	20/07/2010	20/07/2010	GOL	369,00	19,62	0,00	36,90	425,52	DENISE
20/07/2010	00062235	SERRANO/MARISA MRS	GRU/CGR	20/07/2010	20/07/2010	GOL	709,00	19,62	0,00	70,90	799,52	DENISE
21/07/2010	00060859	FONSECA/PAULA MRS	23/07/2010 a 24/07/2010			PLAZA BLUMENAU	159,00	15,90	0,00		174,90	DENISE
21/07/2010	00060859	KURITA/CLAUDIO MR	23/07/2010 a 24/07/2010			PLAZA BLUMENAU	159,00	15,90	0,00		174,90	DENISE
22/07/2010	00060874	MARCHINI/CARLA MRS	22/07/2010 a 23/07/2010			LOCALIZA - ARPT FLORIANOPOLIS	0,00	429,76	0,00		429,76	DENISE
22/07/2010	00060892	ABEND/CELIA MRS	22/07/2010 a 23/07/2010			MAJESTIC PALACE HOTEL	305,00	7,63	0,00		312,63	PAULO
22/07/2010	00060892	DENDINI/HIDEO MR	22/07/2010 a 23/07/2010			MAJESTIC PALACE HOTEL	305,00	7,63	0,00		312,63	PAULO
22/07/2010	00060892	MARIN/LUCIANA MRS	22/07/2010 a 23/07/2010			MAJESTIC PALACE HOTEL	305,00	7,63	0,00		312,63	PAULO
22/07/2010	00060892	PAULA/GERALDO MR	22/07/2010 a 23/07/2010			MAJESTIC PALACE HOTEL	305,00	7,63	0,00		312,63	PAULO
22/07/2010	00060892	SERRA/JOSE MR	22/07/2010 a 23/07/2010			MAJESTIC PALACE HOTEL	0,00	0,00	0,00		0,00	PAULO
22/07/2010	00060892	FLORIANOPOLIS	22/07/2010 a 23/07/2010			LANDAUTO	4.111,00	205,90	0,00		4.316,90	PAULO
22/07/2010	00060892	NASCIMENTO/ADRIANO MR	23/07/2010 a 23/07/2010			LOCALIZA - ARPT FLORIANOPOLIS	97,30	245,13	0,00		342,43	PAULO
22/07/2010	00061485	ALEIXO/ADRIANO MR	GRU/MGF	23/07/2010	23/07/2010	TRIP	479,90	19,62	0,00	47,99	547,51	PAULO
22/07/2010	00061485	ARAGAO/AGOSTINHO MR	GRU/MGF	23/07/2010	23/07/2010	TRIP	479,90	19,62	0,00	47,99	547,51	PAULO
22/07/2010	00061485	SANTOS/JORGE MR	GRU/MGF	23/07/2010	23/07/2010	TRIP	479,90	19,62	0,00	47,99	547,51	PAULO
22/07/2010	00061485	SILVA/WAGNER MR	GRU/MGF	23/07/2010	23/07/2010	TRIP	479,90	19,62	0,00	47,99	547,51	PAULO
22/07/2010	00061485	SOUZA/DINALDO MR	GRU/MGF	23/07/2010	23/07/2010	TRIP	479,90	19,62	0,00	47,99	547,51	PAULO
22/07/2010	00061485	VALDEZ/REGINA MRS	GRU/MGF	23/07/2010	23/07/2010	TRIP	479,90	19,62	0,00	47,99	547,51	PAULO
22/07/2010	00061487	SANTA MARIA/PAULA	CGH/FLN	23/07/2010	23/07/2010	GOL	359,00	19,62	0,00	35,90	414,52	PAULO
22/07/2010	00061488	BUFF/TATIANA MR	CGH/NVT	23/07/2010	23/07/2010	GOL	449,00	19,62	0,00	44,90	513,52	PAULO
22/07/2010	00061492	PENTEADO/RICARDO MR	BSB/CGH	23/07/2010	23/07/2010	TAM	408,00	19,62	0,00	40,80	468,42	DENISE
22/07/2010	00062233	SANTOS/JOSE MR	POA/NVT	23/07/2010	23/07/2010	AZUL LINHAS AÉREAS	548,10	19,62	0,00	54,81	622,53	PAULO
22/07/2010	00062233	PINO/SERGIO MR	POA/NVT	23/07/2010	23/07/2010	AZUL LINHAS AÉREAS	548,10	19,62	0,00	54,81	622,53	PAULO
22/07/2010	00062233	SANTOS/EDEMILSON MR	POA/NVT	23/07/2010	23/07/2010	AZUL LINHAS AÉREAS	548,10	19,62	0,00	54,81	622,53	PAULO
22/07/2010	00062233	SOUZA/VITOR MR	POA/NVT	23/07/2010	23/07/2010	AZUL LINHAS AÉREAS	548,10	19,62	0,00	54,81	622,53	PAULO
22/07/2010	00062234	CARVALHO/CAIO LUIZ MR	GRU/FLN	22/07/2010	22/07/2010	GOL	349,00	19,62	0,00	34,90	403,52	DENISE
23/07/2010	00061092	ABEND/CELIA MRS	23/07/2010 a 24/07/2010			PESTANA CURITIBA	285,00	42,75	0,00		327,75	PAULO
23/07/2010	00061092	DENDINI/HIDEO MR	23/07/2010 a 24/07/2010			PESTANA CURITIBA	285,00	42,75	0,00		327,75	PAULO
23/07/2010	00061092	MARIN/LUCIANA MRS	23/07/2010 a 24/07/2010			PESTANA CURITIBA	285,00	42,75	0,00		327,75	PAULO
23/07/2010	00061092	PAULA/GERALDO MR	23/07/2010 a 24/07/2010			PESTANA CURITIBA	285,00	42,75	0,00		327,75	PAULO
23/07/2010	00061103	FARIA/CLAUDINEI MR	23/07/2010 a 24/07/2010			PESTANA CURITIBA	244,00	36,60	0,00		280,60	PAULO
23/07/2010	00061103	PADOAN/NELSON MR	23/07/2010 a 24/07/2010			PESTANA CURITIBA	284,00	42,60	0,00		326,60	PAULO
23/07/2010	00061103	PRADO/JOAO MR	23/07/2010 a 24/07/2010			PESTANA CURITIBA	284,00	42,60	0,00		326,60	PAULO

TRIBUNAL SUPERIOR ELEITORAL

23/07/2010	00061180	MARCHINI/CARLA MRS	24/07/2010 a 2[illegible]/2010			LOZALIZA - PARANAVA[illegible]	94,90	265,59	0,00		360,49	DENISE
23/07/2010	00061180	ROMANETTO/RENATO MR	24/07/2010 a 2[illegible]/2010			LOZALIZA - PARANAVA[illegible]	132,05	266,38	0,00		398,43	DENISE
23/07/2010	00061180	ROMANETTO/RENATO MR	24/07/2010 a 25/07/2010			LOCALIZA - ARPT MARINGA	179,55	383,60	0,00		563,15	DENISE
23/07/2010	00061181	BUFF/TATIANA MRS	23/07/2010 a 24/07/2010			PLAZA BLUMENAU	159,00	15,90	0,00		174,90	PAULO
23/07/2010	00061181	SANTOS/JOSE MR	23/07/2010 a 24/07/2010			PLAZA BLUMENAU	180,00	18,00	0,00		198,00	PAULO
23/07/2010	00061181	SOUZA/VITOR MR	23/07/2010 a 24/07/2010			PLAZA BLUMENAU	180,00	18,00	0,00		198,00	PAULO
23/07/2010	00061182	CARVALHO/CAIO MR	NVT/VCP	24/07/2010	24/07/2010	AZUL LINHAS AÉREAS	134,10	15,42	0,00	13,41	162,93	LOURDES
23/07/2010	00061182	CARVALHO/CAIO LUIZ MR	23/07/2010 a 24/07/2010			MERCURE APT CURITIBA GOLDEN	177,00	5,31	0,00		182,31	LOURDES
23/07/2010	00061258	SILVA/SERGIO MR	SSA/FOR	26/07/2010	26/07/2010	GOL	529,00	19,62	0,00	52,90	601,52	DENISE
23/07/2010	00061262	LACERDA/MARCUS VINIC MR	MAO/BSB/CGH/BSB	29/07/2010	30/07/2010	TAM	843,00	39,24	0,00	84,30	966,54	RAQUEL
23/07/2010	00061266	SILVA/SEGIO MR	VCP/SSA//FOR/VCP	24/07/2010	26/07/2010	AZUL LINHAS AÉREAS	646,20	35,04	0,00	64,62	745,86	DENISE
23/07/2010	00061271	CARVALHO/CAIO LUIZ MR	NVT/CGH	24/07/2010	24/07/2010	TAM	359,00	15,42	0,00	35,90	410,32	LOURDES
23/07/2010	00061275	MARCHINI/CARLA MRS	LDB/CGH	25/07/2010	25/07/2010	TAM	394,00	15,42	0,00	39,40	448,82	DENISE
23/07/2010	00061275	ROMANETTO/RENATO MR	LDB/CGH	25/07/2010	25/07/2010	TAM	394,00	15,42	0,00	39,40	448,82	DENISE
23/07/2010	00061277	ROMANETTO/RENATO	CGH/MGF	23/07/2010	23/07/2010	PANTANAL	379,00	19,62	0,00	37,90	436,52	DENISE
23/07/2010	00061278	ARAGAO/AGOSTINHO MR	LDB/GRU	25/07/2010	25/07/2010	TRIP	249,90	15,42	0,00	30,00	295,32	DENISE
23/07/2010	00061278	SANTOS/JORGE MR	LDB/GRU	25/07/2010	25/07/2010	TRIP	249,90	15,42	0,00	30,00	295,32	DENISE
23/07/2010	00061278	SILVA/WAGNER MR	LDB/GRU	25/07/2010	25/07/2010	TRIP	249,90	15,42	0,00	30,00	295,32	DENISE
23/07/2010	00061278	SOUZA/DINALVO MR	LDB/GRU	25/07/2010	25/07/2010	TRIP	249,90	15,42	0,00	30,00	295,32	DENISE
23/07/2010	00061278	VALDEZ/REGINA MRS	LDB/GRU	25/07/2010	25/07/2010	TRIP	249,90	15,42	0,00	30,00	295,32	DENISE
23/07/2010	00061281	SILVA/SERGIO MR	SSA/FOR	26/07/2010	26/07/2010	GOL	529,00	19,62	0,00	52,90	601,52	DENISE
23/07/2010	00061281	GRAZIANO NETO/FRANCISCO MR	GRU/FOR	27/07/2010	27/07/2010	TAM	587,00	19,62	0,00	58,70	665,32	DENISE
23/07/2010	00061282	GRAZIANO NETO/FRANCISCO MR	FOR/REC	27/07/2010	27/07/2010	GOL	469,00	19,62	0,00	46,90	535,52	DENISE
23/07/2010	00061282	MARCHI/CARLOS MR	FOR/REC	27/07/2010	27/07/2010	GOL	469,00	19,62	0,00	46,90	535,52	DENISE
23/07/2010	00061285	BUFF/TATIANA MRS	NVT/CGH	24/07/2010	24/07/2010	GOL	349,00	15,42	0,00	34,90	399,32	PAULO
23/07/2010	00061285	PINO/SERGIO MR	NVT/CGH	24/07/2010	24/07/2010	GOL	349,00	15,42	0,00	34,90	399,32	PAULO
23/07/2010	00061285	SANTOS/EDEMILSON MR	NVT/CGH	24/07/2010	24/07/2010	GOL	349,00	15,42	0,00	34,90	399,32	PAULO
23/07/2010	00061285	SANTOS/JOSE MR	NVT/CGH	24/07/2010	24/07/2010	GOL	349,00	15,42	0,00	34,90	399,32	PAULO
23/07/2010	00061285	SOUZA/VITOR MR	NVT/CGH	24/07/2010	24/07/2010	GOL	349,00	15,42	0,00	34,90	399,32	PAULO
23/07/2010	00061289	AGUIAR/ANDERSON MR	FLN/CGH	23/07/2010	23/07/2010	TAM	395,00	19,62	0,00	39,50	454,12	PAULO
23/07/2010	00061289	CAMARGO/ROBERTO MR	FLN/CGH	23/07/2010	23/07/2010	TAM	395,00	19,62	0,00	39,50	454,12	PAULO
23/07/2010	00061289	MATOS/BRUNO MR	FLN/CGH	23/07/2010	23/07/2010	TAM	395,00	19,62	0,00	39,50	454,12	PAULO
23/07/2010	00061289	NASCIMENTO/ADRIANO MR	FLN/CGH	23/07/2010	23/07/2010	TAM	395,00	19,62	0,00	39,50	454,12	PAULO
23/07/2010	00061289	PORTO/EDUARDO MR	FLN/CGH	23/07/2010	23/07/2010	TAM	395,00	19,62	0,00	39,50	454,12	PAULO
23/07/2010	00061289	SOARES/WILSON MR	FLN/CGH	23/07/2010	23/07/2010	TAM	395,00	19,62	0,00	39,50	454,12	PAULO
23/07/2010	00061290	FORTES/MARCIO MR	SDU/CGH/SDU	27/07/2010	28/07/2010	TAM	670,00	35,04	0,00	67,00	772,04	DENISE
23/07/2010	00061293	PENTEADO/RICARDO MR	GRU/BSB	26/07/2010	26/07/2010	TAM	746,00	19,62	0,00	74,60	840,22	DENISE
23/07/2010	00061295	NATALINI/GILBERTO TAN	CGH/SDU/CGH	27/07/2010	27/07/2010	GOL	698,00	35,04	0,00	67,88	800,92	DENISE
23/07/2010	00061296	RAMALHO/HORACIO LEZZ	BSB/CGH	25/07/2010	25/07/2010	TAM	418,00	19,62	0,00	41,80	479,42	DENISE
23/07/2010	00062345	SERRA/JOSE MR	23/07/2010 a 24/07/2010			PESTANA CURITIBA	659,00	130,75	0,00		789,75	PAULO
23/07/2010	00062536	BLUMENAU	23/07/2010 a 23/07/2010			LANDAUTO	3.187,00	159,35	0,00		3.346,35	PAULO
24/07/2010	00061288	ARCANJO/LUIZ MR	CGH/CWB	24/07/2010	24/07/2010	TAM	345,00	19,62	0,00	34,50	399,12	PAULO
25/07/2010	00061668	DE SOUZA/ADRIANO MR	LDB/GRU	25/07/2010	25/07/2010	TRIP	249,90	15,42	0,00	30,00	295,32	ADRIANO
26/07/2010	00061250	KURITA/CLAUDIO MR	26/07/2010 a 28/07/2010			VICTORIA PLAZA	280,00	0,00	0,00		280,00	DENISE
26/07/2010	00061250	MARCHINI/CARLA MRS	26/07/2010 a 28/07/2010			VICTORIA PLAZA	280,00	0,00	0,00		280,00	DENISE
26/07/2010	00061273	BUFF/TATIANA MRS	26/07/2010 a 28/07/2010			VICTORIA PLAZA	280,00	0,00	0,00		280,00	PAULO
26/07/2010	00061273	RACORTI/WALMOR MR	26/07/2010 a 28/07/2010			VICTORIA PLAZA	340,00	0,00	0,00		340,00	PAULO
26/07/2010	00061273	SANTOS/EDEMILSON MR	26/07/2010 a 28/07/2010			VICTORIA PLAZA	340,00	0,00	0,00		340,00	PAULO
26/07/2010	00061273	SOUSA/VITOR MR	26/07/2010 a 28/07/2010			VICTORIA PLAZA	280,00	0,00	0,00		280,00	PAULO
26/07/2010	00061290	FORTES/MARCIO MR	SDU/CGH/SDU	27/07/2010	28/07/2010	TAM	106,00	50,00	0,00	30,00	186,00	DENISE
26/07/2010	00061471	GRAZIANO NETO/FRANCISCO MR	REC/GRU	28/07/2010	28/07/2010	TAM	576,00	19,62	0,00	57,60	653,22	DENISE
26/07/2010	00061471	MARCHI/CARLOS MR	REC/GRU	28/07/2010	28/07/2010	TAM	576,00	19,62	0,00	57,60	653,22	DENISE
26/07/2010	00061472	MARCHI/CARLOS MR	FLN/CGH	30/07/2010	30/07/2010	TAM	329,00	19,62	0,00	32,90	381,52	DENISE
26/07/2010	00061473	GRAZIANO NETO/FRANCISCO MR	FLN/CGH	31/07/2010	31/07/2010	TAM	329,00	19,62	0,00	32,90	381,52	DENISE
26/07/2010	00061475	GRAZIANO NETO/FRANCISCO MR	GIG/FLN	30/07/2010	30/07/2010	TAM	439,00	19,62	0,00	43,90	502,52	DENISE
26/07/2010	00061475	MARCHI/CARLOS MR	GIG/FLN	30/07/2010	30/07/2010	TAM	439,00	19,62	0,00	43,90	502,52	DENISE
26/07/2010	00061476	BUFF/TATIANA MRS	GRU/BSB/PMW	26/07/2010	26/07/2010	GOL	589,00	19,62	0,00	57,28	665,90	PAULO
26/07/2010	00061476	PINO/SERGIO MR	GRU/BSB/PMW	26/07/2010	26/07/2010	GOL	589,00	19,62	0,00	57,28	665,90	PAULO
26/07/2010	00061476	RACORTI/WALMOR MR	GRU/BSB/PMW	26/07/2010	26/07/2010	GOL	589,00	19,62	0,00	57,28	665,90	PAULO
26/07/2010	00061476	SANTOS/EDEMILSON MR	GRU/BSB/PMW	26/07/2010	26/07/2010	GOL	589,00	19,62	0,00	57,28	665,90	PAULO

TRIBUNAL SUPERIOR ELEITORAL

26/07/2010	00061476	SANTOS/JOSE MR	GRU/BSB/PMW	26/07/2010	26/07/2010	GOL		589,00	19,62	0,00	57,28	665,90	PAULO
26/07/2010	00061476	SOUSA/VITOR MR	GRU/BSB/PMW	26/07/2010	26/07/2010	GOL		589,00	19,62	0,00	57,28	665,90	PAULO
26/07/2010	00061478	SERRANO/MARISA MRS	CGH/CGR	26/07/2010	26/07/2010	TAM		494,00	19,62	0,00	49,40	563,02	DENISE
26/07/2010	00061479	SILVA/SERGIO MR	CGH/FLN	27/07/2010	27/07/2010	TAM		0,00	20,00	0,00	30,00	50,00	DENISE
26/07/2010	00061479	SILVA/SERGIO MR	CGH/FLN	27/07/2010	27/07/2010	TAM		395,00	19,62	0,00	39,50	454,12	DENISE
26/07/2010	00061484	ARAUJO/MAURICIO MR	CGH/JOI	26/07/2010	26/07/2010	GOL		319,00	19,62	0,00	31,90	370,52	PAULO
26/07/2010	00061484	TEODORO/LEANDRO MR	CGH/JOI	26/07/2010	26/07/2010	GOL		319,00	19,62	0,00	31,90	370,52	PAULO
26/07/2010	00061536	REHEM/RENILSON MR	BSB/CGH/BSB	28/07/2010	30/07/2010	TAM		753,00	39,24	0,00	75,30	867,54	DENISE
26/07/2010	00061537	LOUREIRO/SAVIO MR	GRU/JPA	28/07/2010	28/07/2010	TAM		120,00	50,00	0,00	30,00	200,00	DENISE
26/07/2010	00061537	LOUREIRO/SAVIO MR	GRU/JPA	29/07/2010	29/07/2010	TAM		647,00	19,62	0,00	64,70	731,32	DENISE
26/07/2010	00061540	COSTA NETO/CELSO MR	CGH/CNF	27/07/2010	27/07/2010	TAM		366,00	19,62	0,00	36,60	422,22	DENISE
26/07/2010	00061540	MITRI/SILVIO CARVA MR	CGH/CNF	27/07/2010	27/07/2010	TAM		366,00	19,62	0,00	36,60	422,22	DENISE
26/07/2010	00061555	LOUREIRO/ALBERTO MR	GRU/JPA	29/07/2010	29/07/2010	TAM		647,00	19,62	0,00	64,70	731,32	DENISE
26/07/2010	00061555	COSTA NETO/CELSO MR	CNF/CGH	27/07/2010	27/07/2010	GOL		329,00	19,62	0,00	32,90	381,52	DENISE
26/07/2010	00061555	MITRI/SILVIO CARVA MR	CNF/CGH	27/07/2010	27/07/2010	GOL		329,00	19,62	0,00	32,90	381,52	DENISE
26/07/2010	00061560	SOUZA/RENILSON MR	BSB/CGH/BSB	01/08/2010	02/08/2010	TAM		648,00	39,24	0,00	64,80	752,04	DENISE
26/07/2010	00061563	SOUZA/RENILSON MR	BSB/CGH/BSB	04/08/2010	06/08/2010	TAM		565,00	39,24	0,00	56,50	660,74	DENISE
26/07/2010	00061594	KURITA/CLAUDIO MR	CGH/BSB/PMW/BSB/CGH	26/07/2010	28/07/2010	TAM		1.088,00	35,04	0,00	108,80	1.231,84	DENISE
26/07/2010	00061594	MARCHINI/CARLA MRS	CGH/BSB/PMW/BSB/CGH	26/07/2010	28/07/2010	TAM		1.088,00	35,04	0,00	108,80	1.231,84	DENISE
26/07/2010	00062542	JOINVILLE	26/07/2010 a 26/07/2010			LANDAUTO		695,00	34,75	0,00		729,75	PAULO
26/07/2010	00062543	PALMAS	26/07/2010 a 27/07/2010			LANDAUTO		5.075,00	253,75	0,00		5.328,75	PAULO
27/07/2010	00061388	ALEIXO/ADRIANO MR	27/07/2010 a 28/07/2010			OTHON PALACE BELO HORIZONTE		208,00	10,40	0,00		218,40	PAULO
27/07/2010	00061388	FERREIRA/VINICIUS MR	27/07/2010 a 28/07/2010			OTHON PALACE BELO HORIZONTE		268,00	13,40	0,00		281,40	PAULO
27/07/2010	00061388	PAULA/GERALDO MR	27/07/2010 a 28/07/2010			OTHON PALACE BELO HORIZONTE		268,00	13,40	0,00		281,40	PAULO
27/07/2010	00061388	SANTA MARIA/PAULA MRS	27/07/2010 a 28/07/2010			OTHON PALACE BELO HORIZONTE		268,00	13,40	0,00		281,40	PAULO
27/07/2010	00061388	SILVA/WAGNER MR	27/07/2010 a 28/07/2010			OTHON PALACE BELO HORIZONTE		208,00	10,40	0,00		218,40	PAULO
27/07/2010	00061388	SOUZA/DINALVO MR	27/07/2010 a 28/07/2010			OTHON PALACE BELO HORIZONTE		208,00	10,40	0,00		218,40	PAULO
27/07/2010	00061388	VALDEZ/REGINA MRS	27/07/2010 a 28/07/2010			OTHON PALACE BELO HORIZONTE		208,00	10,40	0,00		218,40	PAULO
27/07/2010	00061483	JUNIOR/WANDERLEY MR	SSA/GRU	28/07/2010	28/07/2010	TAM		451,00	19,62	0,00	45,10	515,72	DENISE
27/07/2010	00061555	LOUREIRO/ALBERTO MR	GRU/JPA	27/07/2010	27/07/2010	TAM		0,00	50,00	0,00	30,00	80,00	DENISE
27/07/2010	00061570	ALEIXO/ADRIANO MR	CGH/CNF	27/07/2010	27/07/2010	GOL		329,00	19,62	0,00	32,90	381,52	PAULO
27/07/2010	00061570	ARAGAO/AGOSTINHO MR	CGH/CNF	27/07/2010	27/07/2010	GOL		329,00	19,62	0,00	32,90	381,52	PAULO
27/07/2010	00061570	SANTOS/JORGE MR	CGH/CNF	27/07/2010	27/07/2010	GOL		329,00	19,62	0,00	32,90	381,52	PAULO
27/07/2010	00061570	SILVA/WAGNER MR	CGH/CNF	27/07/2010	27/07/2010	GOL		329,00	19,62	0,00	32,90	381,52	PAULO
27/07/2010	00061570	SOUZA/DINALVO MR	CGH/CNF	27/07/2010	27/07/2010	GOL		329,00	19,62	0,00	32,90	381,52	PAULO
27/07/2010	00061570	VALDEZ/REGINA MR	CGH/CNF	27/07/2010	27/07/2010	GOL		329,00	19,62	0,00	32,90	381,52	PAULO
27/07/2010	00061572	AGUIAR/ANDERSON MR	GRU/UDI	28/07/2010	28/07/2010	PASSAREDO LINHAS AÉREAS		309,00	19,62	0,00	30,00	358,62	PAULO
27/07/2010	00061572	CAMARGO/ROBERTO MR	GRU/UDI	28/07/2010	28/07/2010	PASSAREDO LINHAS AÉREAS		309,00	19,62	0,00	30,00	358,62	PAULO
27/07/2010	00061572	MATOS/BRUNO MR	GRU/UDI	28/07/2010	28/07/2010	PASSAREDO LINHAS AÉREAS		309,00	19,62	0,00	30,00	358,62	PAULO
27/07/2010	00061572	NASCIMENTO/ADRIANO MR	GRU/UDI	28/07/2010	28/07/2010	PASSAREDO LINHAS AÉREAS		309,00	19,62	0,00	30,00	358,62	PAULO
27/07/2010	00061572	PORTO/EDUARDO MR	GRU/UDI	28/07/2010	28/07/2010	PASSAREDO LINHAS AÉREAS		309,00	19,62	0,00	30,00	358,62	PAULO
27/07/2010	00061572	SOARES/WILSON MR	GRU/UDI	28/07/2010	28/07/2010	PASSAREDO LINHAS AÉREAS		309,00	19,62	0,00	30,00	358,62	PAULO
27/07/2010	00061575	ALMEIDA/ILTON MR	GRU/UDI	27/07/2010	27/07/2010	PASSAREDO LINHAS AÉREAS		269,00	19,62	0,00	30,00	318,62	PAULO
27/07/2010	00061575	ALMEIDA/ISAEL MR	GRU/UDI	27/07/2010	27/07/2010	PASSAREDO LINHAS AÉREAS		269,00	19,62	0,00	30,00	318,62	PAULO
27/07/2010	00061575	FARIA/CLAUDINEI MR	GRU/UDI	27/07/2010	27/07/2010	PASSAREDO LINHAS AÉREAS		269,00	19,62	0,00	30,00	318,62	PAULO
27/07/2010	00061575	PADOAN/NELSON MR	GRU/UDI	27/07/2010	27/07/2010	PASSAREDO LINHAS AÉREAS		269,00	19,62	0,00	30,00	318,62	PAULO
27/07/2010	00061575	PRADO/JOAO MR	GRU/UDI	27/07/2010	27/07/2010	PASSAREDO LINHAS AÉREAS		269,00	19,62	0,00	30,00	318,62	PAULO
27/07/2010	00061588	BUFF/TATIANA MRS	PMW/BSB/CGH	28/07/2010	28/07/2010	TAM		1.103,00	15,42	0,00	110,30	1.228,72	PAULO
27/07/2010	00061588	PINO/SERGIO MR	PMW/BSB/CGH	28/07/2010	28/07/2010	TAM		1.103,00	15,42	0,00	110,30	1.228,72	PAULO
27/07/2010	00061588	RACORTTI/WALMOR MR	PMW/BSB/CGH	28/07/2010	28/07/2010	TAM		1.103,00	15,42	0,00	110,30	1.228,72	PAULO
27/07/2010	00061588	SANTOS/EDEMILSON MR	PMW/BSB/CGH	28/07/2010	28/07/2010	TAM		1.103,00	15,42	0,00	110,30	1.228,72	PAULO
27/07/2010	00061588	SANTOS/JOSE MR	PMW/BSB/CGH	28/07/2010	28/07/2010	TAM		1.103,00	15,42	0,00	110,30	1.228,72	PAULO
27/07/2010	00061588	SOUZA/VITOR MR	PMW/BSB/CGH	28/07/2010	28/07/2010	TAM		1.103,00	15,42	0,00	110,30	1.228,72	PAULO
27/07/2010	00061591	ALMEIDA/ILTON MR	UDI/GRU	28/07/2010	28/07/2010	PASSAREDO LINHAS AÉREAS		269,00	15,42	0,00	30,00	314,42	PAULO
27/07/2010	00061591	ALMEIDA/ISAEL MR	UDI/GRU	28/07/2010	28/07/2010	PASSAREDO LINHAS AÉREAS		269,00	15,42	0,00	30,00	314,42	PAULO
27/07/2010	00061591	FARIA/CLAUDINEI MR	UDI/GRU	28/07/2010	28/07/2010	PASSAREDO LINHAS AÉREAS		269,00	15,42	0,00	30,00	314,42	PAULO
27/07/2010	00061591	PADOAN/NELSON MR	UDI/GRU	28/07/2010	28/07/2010	PASSAREDO LINHAS AÉREAS		269,00	15,42	0,00	30,00	314,42	PAULO
27/07/2010	00061591	PRADO/JOAO MR	UDI/GRU	28/07/2010	28/07/2010	PASSAREDO LINHAS AÉREAS		269,00	15,42	0,00	30,00	314,42	PAULO
27/07/2010	00061634	MORETI/PAULA MRS	UDI/CGH	29/07/2010	29/07/2010	TAM		416,00	15,42	0,00	41,60	473,02	DENISE
27/07/2010	00061634	ROMANETTO/RENATO MR	UDI/CGH	29/07/2010	29/07/2010	TAM		416,00	15,42	0,00	41,60	473,02	DENISE

Fl. 0003

27/07/2010	00061634	MORETI/PAULA MRS	UDI/SAO	27/07/2010	27/07/2010	TAM		0,00	42,00	0,00	30,00	72,00 DENISE
27/07/2010	00061640	MORETI/PAULA MRS	CGH/UDI	27/07/2010	27/07/2010	GOL		699,00	19,62	0,00	69,90	788,52 DENISE
27/07/2010	00061640	ROMANETTO/RENATO MR	CGH/UDI	27/07/2010	27/07/2010	GOL		699,00	19,62	0,00	69,90	788,52 DENISE
27/07/2010	00062540	ITUIUTABA	27/07/2010 a 29/07/2010			LANDAUTO		10.885,00	544,25	0,00		11.429,25 paulo
27/07/2010	00062558	BELO HORIZONTE	27/07/2010 a 28/07/2010			T8T TRASLADOS E FRETAMENTOS		4.239,00	0,00	0,00		4.239,00 PAULO
28/07/2010	00061599	DANTAS/WASHINGTON MR	GRU/NAT/GRU	29/07/2010	02/08/2010	TAM		1.178,00	39,24	0,00	117,80	1.335,04 DENISE
28/07/2010	00061600	SILVA/SERGIO MR	CGH/SSA/REC/SSA	29/07/2010	30/07/2010	TAM		1.067,00	58,86	0,00	106,70	1.232,56 DENISE
28/07/2010	00061603	CARVALHO/CAIO LUIZ	CGH/CGB/CGH	04/08/2010	05/08/2010	GOL		608,00	35,04	0,00	60,80	703,84 DENISE
28/07/2010	00061605	GRAZIANO NETO/FRANCISCO MR	VIX/CGH	03/08/2010	03/08/2010	TAM		335,00	15,42	0,00	33,50	383,92 DENISE
28/07/2010	00061606	GRAZIANO NETO/FRANCISCO MR	CGH/VIX	03/08/2010	03/08/2010	TAM		335,00	19,62	0,00	33,50	388,12 DENISE
28/07/2010	00061614	LUCENA/MATHEUS MR	GRU/JPA	28/07/2010	28/07/2010	TAM		767,00	19,62	0,00	76,70	863,32 DENISE
28/07/2010	00061617	BARRIONUEVO/JOSE MR	POA/CGH/POA	29/07/2010	29/07/2010	TAM		980,00	39,24	0,00	98,00	1.117,24 DENISE
28/07/2010	00061617	PRADIER/ALEXANDRE MR	POA/CGH/POA	29/07/2010	29/07/2010	TAM		980,00	39,24	0,00	98,00	1.117,24 DENISE
28/07/2010	00061619	AGUIAR/ANDERSON MR	UDI/GRU	29/07/2010	29/07/2010	PASSAREDO LINHAS AÉREAS		239,00	15,42	0,00	30,00	284,42 PAULO
28/07/2010	00061619	CAMARGO/ROBERTO MR	UDI/GRU	29/07/2010	29/07/2010	PASSAREDO LINHAS AÉREAS		239,00	15,42	0,00	30,00	284,42 PAULO
28/07/2010	00061619	MATOS/BRUNO MR	UDI/GRU	29/07/2010	29/07/2010	PASSAREDO LINHAS AÉREAS		239,00	15,42	0,00	30,00	284,42 PAULO
28/07/2010	00061619	NASCIMENTO/ADRIANO MR	UDI/GRU	29/07/2010	29/07/2010	PASSAREDO LINHAS AÉREAS		239,00	15,42	0,00	30,00	284,42 PAULO
28/07/2010	00061619	PORTO/EDUARDO MR	UDI/GRU	29/07/2010	29/07/2010	PASSAREDO LINHAS AÉREAS		239,00	15,42	0,00	30,00	284,42 PAULO
28/07/2010	00061619	SOARES/WILSON MR	UDI/GRU	29/07/2010	29/07/2010	PASSAREDO LINHAS AÉREAS		239,00	15,42	0,00	30,00	284,42 PAULO
28/07/2010	00061622	ALEIXO/ADRIANO MR	CNF/CGH	28/07/2010	28/07/2010	GOL		329,00	19,62	0,00	32,90	381,52 PAULO
28/07/2010	00061622	ARAGAO/AGOSTINHO MR	CNF/CGH	28/07/2010	28/07/2010	GOL		329,00	19,62	0,00	32,90	381,52 PAULO
28/07/2010	00061622	SANTOS/JORGE MR	CNF/CGH	28/07/2010	28/07/2010	GOL		329,00	19,62	0,00	32,90	381,52 PAULO
28/07/2010	00061622	SILVA/WAGNER MR	CNF/CGH	28/07/2010	28/07/2010	GOL		329,00	19,62	0,00	32,90	381,52 PAULO
28/07/2010	00061622	SOUZA/DINALVO MR	CNF/CGH	28/07/2010	28/07/2010	GOL		329,00	19,62	0,00	32,90	381,52 PAULO
28/07/2010	00061622	VALDEZ/REGINA MR	CNF/CGH	28/07/2010	28/07/2010	GOL		329,00	19,62	0,00	32,90	381,52 PAULO
28/07/2010	00061627	GRAZIANO NETO/FRANCISCO MR	CGH/SDU	29/07/2010	29/07/2010	TAM		0,00	0,00	0,00	30,00	30,00 DENISE
28/07/2010	00061627	MARCHI/CARLOS MR	CGH/SDU	29/07/2010	29/07/2010	TAM		0,00	0,00	0,00	30,00	30,00 DENISE
28/07/2010	00061627	GRAZIANO NETO/FRANCISCO MR	CGH/SDU	29/07/2010	29/07/2010	TAM		398,00	19,62	0,00	39,80	457,42 DENISE
28/07/2010	00061627	MARCHI/CARLOS MR	CGH/SDU	29/07/2010	29/07/2010	TAM		398,00	19,62	0,00	39,80	457,42 DENISE
28/07/2010	00062507	MARINGA/PARANAVAI	23/07/2010 a 24/07/2010			LANDAUTO		10.320,00	516,00	0,00		10.836,00 PAULO
29/07/2010	00061595	DUMET/ELIANA MRS	30/07/2010 a 31/07/2010			RADISSON HOTEL ARACAJU		216,00	32,40	0,00		248,40 DENISE
29/07/2010	00061595	ORTIZ/CRISTIANE MRS	30/07/2010 a 31/07/2010			RADISSON HOTEL ARACAJU		216,00	32,40	0,00		248,40 DENISE
29/07/2010	00061674	ROMANETTO/RENATO MR	23/07/2010 a 23/07/2010			TAXI EXPRESS		450,00	0,00	0,00		450,00 RODE
29/07/2010	00062415	CRISTIANE ORTIZ MR	GRU/SSA/AJU/GRU	30/07/2010	01/08/2010	TAM		1.127,00	151,94	0,00	112,70	1.391,64 DENISE
29/07/2010	00062416	DUMET/ELIANA MRS	SSA/AJU	30/07/2010	30/07/2010	TAM		325,00	52,12	0,00	32,50	409,62 DENISE
29/07/2010	00062419	JUNIOR SILVA/WNADRELEY MR	CGH/SSA	29/07/2010	29/07/2010	TAM		514,00	71,02	0,00	51,40	636,42 DENISE
29/07/2010	00062420	LUCENBA/MATHEUS MR	REC/GRU	31/07/2010	31/07/2010	TAM		576,00	77,22	0,00	57,60	710,82 DENISE
29/07/2010	00062425	BUFF/TATIANA MRS	CGH/SDU	30/07/2010	30/07/2010	TAM		398,00	19,62	0,00	39,80	457,42 DENISE
29/07/2010	00062425	PINO/SERGIO MR	CGH/SDU	30/07/2010	30/07/2010	TAM		398,00	19,62	0,00	39,80	457,42 DENISE
29/07/2010	00062425	RACORTI/WALMOR MR	CGH/SDU	30/07/2010	30/07/2010	TAM		398,00	19,62	0,00	39,80	457,42 DENISE
29/07/2010	00062425	SANTOS/EDEMILSON MR	CGH/SDU	30/07/2010	30/07/2010	TAM		398,00	19,62	0,00	39,80	457,42 DENISE
29/07/2010	00062425	SANTOS/JOSE MR	CGH/SDU	30/07/2010	30/07/2010	TAM		398,00	19,62	0,00	39,80	457,42 DENISE
29/07/2010	00062425	SOUZA/VITOR MR	CGH/SDU	30/07/2010	30/07/2010	TAM		398,00	19,62	0,00	39,80	457,42 DENISE
29/07/2010	00062435	ROMANETTO/RENATO MR	CGH/GIG	30/07/2010	30/07/2010	TAM		346,00	54,22	0,00	34,60	434,82 DENISE
29/07/2010	00062438	NETO GRAZINAO/FRANCISCO MR	FLN/CGH	30/07/2010	30/07/2010	TAM		395,00	59,12	0,00	39,50	493,62 DENISE
29/07/2010	00062481	DUMET/ELIANA MRS	NAT/SSA	01/08/2010	01/08/2010	GOL		369,00	19,62	0,00	36,90	425,52 DENISE
29/07/2010	00062481	ORTIZ/CISTIANE MRS	NAT/SSA	01/08/2010	01/08/2010	GOL		369,00	19,62	0,00	36,90	425,52 DENISE
29/07/2010	00062483	MARCHI/CARLOS MR	CGH/FLN	30/07/2010	30/07/2010	GOL		359,00	19,62	0,00	35,90	414,52 DENISE
29/07/2010	00062497	AGUIAR/ANDERSON MR	CGH/CNF	30/07/2010	30/07/2010	AVIANCA		287,00	19,62	0,00	30,00	336,62 PAULO
29/07/2010	00062497	CAMARGO/ROBERTO MR	CGH/CNF	30/07/2010	30/07/2010	AVIANCA		287,00	19,62	0,00	30,00	336,62 PAULO
29/07/2010	00062497	MATOS/BRUNO MR	CGH/CNF	30/07/2010	30/07/2010	AVIANCA		287,00	19,62	0,00	30,00	336,62 PAULO
29/07/2010	00062497	NASCIMENTO/ADRIANO MR	CGH/CNF	30/07/2010	30/07/2010	AVIANCA		287,00	19,62	0,00	30,00	336,62 PAULO
29/07/2010	00062497	PORTO/EDUARDO MR	CGH/CNF	30/07/2010	30/07/2010	AVIANCA		287,00	19,62	0,00	30,00	336,62 PAULO
29/07/2010	00062497	SOARES/WILSON MR	CGH/CNF	30/07/2010	30/07/2010	AVIANCA		287,00	19,62	0,00	30,00	336,62 PAULO
29/07/2010	00062559	BELO HORIZONTE	30/07/2010 a 31/07/2010			T8T TRASLADOS E FRETAMENTOS		4.216,00	0,00	0,00		4.216,00 PAULO
30/07/2010	00062440	NATAL/JOSE MR	CGH/BSB	30/07/2010	30/07/2010	TAM		458,00	16,42	0,00	45,80	569,22 DENISE
30/07/2010	00062443	ALEXIO/ADRIANO MR	CGH/SDU	30/07/2010	30/07/2010	TAM		518,00	19,62	0,00	51,80	589,42 PAULO
30/07/2010	00062443	SOUZA/DINALVO MR	CGH/SDU	30/07/2010	30/07/2010	TAM		518,00	19,62	0,00	51,80	589,42 PAULO
30/07/2010	00062446	MARCHI/CARLOS MR	CGH/VIX/CGH	03/08/2010	03/08/2010	TAM		670,00	35,04	0,00	67,00	772,04 DENISE
30/07/2010	00062450	FORTES/;MARCIO MR	SDU/CGH/SDU	01/08/2010	02/08/2010	TAM		806,00	115,64	0,00	80,60	1.002,24 DENISE

TRIBUNAL SUPERIOR ELEITORAL
Fls. 2000040

30/07/2010	00062455	FEDER/BRUNO MR	CGH/SDU	30/07/2010	30/07/2010	TAM		427,00	19,62	0,00	42,70	489,32 DENISE
30/07/2010	00062461	MAGALHAES/MANUELITO MR	BSB/CGH	03/08/2010	03/08/2010	TAM		345,00	19,62	0,00	34,50	399,12 DENISE
30/07/2010	00062465	NETO/GRAZIANO/FRANCISCO MR	CWB/CGH	04/08/2010	04/08/2010	TAM		293,00	19,62	0,00	30,00	342,62 DENISE
30/07/2010	00062467	MARCHI/CARLOS MR	CWB/CGH	04/08/2010	04/08/2010	TAM		293,00	19,62	0,00	30,00	342,62 DENISE
30/07/2010	00062473	KURITA/CLAUDIO MR	GRU/CNF/GRU	30/07/2010	31/07/2010	TAM		959,00	135,14	0,00	95,90	1.190,04 DENISE
30/07/2010	00062488	ARAGAO/AGOSTINHO MR	CGH/SDU	30/07/2010	30/07/2010	GOL		479,00	19,62	0,00	47,90	546,52 PAULO
30/07/2010	00062488	SANTOS/JORGE MR	CGH/SDU	30/07/2010	30/07/2010	GOL		479,00	19,62	0,00	47,90	546,52 PAULO
30/07/2010	00062488	SLVA/WAGNER MR	CGH/SDU	30/07/2010	30/07/2010	GOL		479,00	19,62	0,00	47,90	546,52 PAULO
30/07/2010	00062490	DUMET/ELIANA MRS	SSA/GRU	02/08/2010	02/08/2010	GOL		749,00	19,62	0,00	74,90	843,52 DENISE
30/07/2010	00062491	ROMANETTO/RENATO MR	SDU/CGH	01/08/2010	01/08/2010	GOL		379,00	15,42	0,00	37,90	432,32 DENISE
30/07/2010	00062493	MAGALHAES/MANUELITO MR	CGH/BSB	03/08/2010	03/08/2010	GOL		369,00	19,62	0,00	36,90	425,52 DENISE
30/07/2010	00062494	GRAZIANO NETO/FRANCISCO MR	CGH/CWB	04/08/2010	04/08/2010	GOL		269,00	19,62	0,00	30,00	318,62 DENISE
30/07/2010	00062494	MARCHI/CARLOS MR	CGH/CWB	04/08/2010	04/08/2010	GOL		269,00	19,62	0,00	30,00	318,62 DENISE
30/07/2010	00062495	AGUIAR/ANDERSON MR	CNF/CGH	31/07/2010	31/07/2010	GOL		329,00	19,62	0,00	32,90	381,52 PAULO
30/07/2010	00062495	CAMARGO/ROBERTO MR	CNF/CGH	31/07/2010	31/07/2010	GOL		329,00	19,62	0,00	32,90	381,52 PAULO
30/07/2010	00062495	MATOS/BRUNO MR	CNF/CGH	31/07/2010	31/07/2010	GOL		329,00	19,62	0,00	32,90	381,52 PAULO
30/07/2010	00062495	NASCIMENTO/ADRIANO MR	CNF/CGH	31/07/2010	31/07/2010	GOL		329,00	19,62	0,00	32,90	381,52 PAULO
30/07/2010	00062495	PORTO/EDUARDO MR	CNF/CGH	31/07/2010	31/07/2010	GOL		329,00	19,62	0,00	32,90	381,52 PAULO
30/07/2010	00062495	SOARES/WILSON MR	CNF/CGH	31/07/2010	31/07/2010	GOL		329,00	19,62	0,00	32,90	381,52 PAULO
02/08/2010	00062245	DUMET/ELIANA MRS	CGH/BSB	04/08/2010	04/08/2010	TAM		408,00	19,62	0,00	40,80	468,42 DENISE
02/08/2010	00062245	ORTIZ/CRISTIANE MRS	CGH/BSB	04/08/2010	04/08/2010	TAM		408,00	19,62	0,00	40,80	468,42 DENISE
02/08/2010	00062247	SILVA/CRISTIANO MR	CNF/CGH	03/08/2010	03/08/2010	TAM		366,00	19,62	0,00	36,60	422,22 DENISE
02/08/2010	00062252	GUERRA/SERGIO MR	CGH/BSB	03/08/2010	03/08/2010	TAM		408,00	19,62	0,00	40,80	468,42 DENISE
02/08/2010	00062252	LUCENA/CICERO MRS	CGH/BSB	03/08/2010	03/08/2010	TAM		408,00	19,62	0,00	40,80	468,42 DENISE
02/08/2010	00062252	SERRANO/MARISA MRS	CGH/BSB	03/08/2010	03/08/2010	TAM		408,00	19,62	0,00	40,80	468,42 DENISE
02/08/2010	00062284	BARROS/LUCIA MRS	SDU/CGH/SDU	03/08/2010	03/08/2010	TAM		796,00	35,04	0,00	79,60	910,64 DENISE
02/08/2010	00062284	BERNARDES/ALINE MRS	SDU/CGH/SDU	03/08/2010	03/08/2010	TAM		796,00	35,04	0,00	79,60	910,64 DENISE
02/08/2010	00062284	FORTES/MARCIO MR	SDU/CGH/SDU	03/08/2010	03/08/2010	TAM		796,00	35,04	0,00	79,60	910,64 DENISE
02/08/2010	00062284	GABEIRA/FERNANDO MR	SDU/CGH/SDU	03/08/2010	03/08/2010	TAM		796,00	35,04	0,00	79,60	910,64 DENISE
02/08/2010	00062284	GOES/MOACYR MR	SDU/CGH/SDU	03/08/2010	03/08/2010	TAM		796,00	35,04	0,00	79,60	910,64 DENISE
02/08/2010	00062286	OLIVEIRA/SAULO	CGH/CNF	03/08/2010	03/08/2010	GOL		629,00	19,62	0,00	62,90	711,52 DENISE
02/08/2010	00062289	DUMET/ELIANA MRS	CGH/BSB	03/08/2010	03/08/2010	TAM		408,00	19,62	0,00	40,80	468,42 DENISE
02/08/2010	00062289	ORTIZ/CRISTIANE MRS	CGH/BSB	03/08/2010	03/08/2010	TAM		408,00	19,62	0,00	40,80	468,42 DENISE
04/08/2010	00062224	CRISTOVAO/JOAO MR	SDU/CGH/SDU	05/08/2010	05/08/2010	TAM		796,00	35,04	0,00	79,60	910,64 DENISE
04/08/2010	00062224	FORTES/MARCIO MR	SDU/CGH/SDU	05/08/2010	05/08/2010	TAM		825,00	35,04	0,00	82,50	942,54 DENISE
04/08/2010	00062226	SOUZA/RENILSON MR	BSB/CGH/BSB	16/08/2010	18/08/2010	TAM		594,00	39,24	0,00	59,40	692,64 DENISE
04/08/2010	00062226	SOUZA/RENILSON MR	BSB/CGH/BSB	16/08/2010	18/08/2010	TAM		491,00	39,24	0,00	49,10	579,34 DENISE
04/08/2010	00062229	DANTAS/WASHINGTON MR	GRU/NAT	06/08/2010	06/08/2010	GOL		499,00	19,62	0,00	49,90	568,52 DENISE
04/08/2010	00062230	BORGES/RICARDO MR	BSB/CGH	05/08/2010	09/08/2010	TAM		458,00	19,62	0,00	45,80	523,42 DENISE
04/08/2010	00062230	CARVALHO/EDUARDO MR	CGH/BSB	05/08/2010	09/08/2010	TAM		345,00	19,62	0,00	34,50	399,12 DENISE
04/08/2010	00062230	CARVALHO/EDUARDO MR	BSB/CGH	05/08/2010	09/08/2010	TAM		458,00	19,62	0,00	45,80	523,42 DENISE
04/08/2010	00062237	CARVALHO/ANDRE REGIS MR	REC/NAT/REC	05/08/2010	05/08/2010	TAM		498,00	39,24	0,00	49,80	587,04 DENISE
04/08/2010	00062238	LUCENA/MATHEUS MRS	GRU/JPA	05/08/2010	05/08/2010	TAM		647,00	19,62	0,00	64,70	731,32 DENISE
04/08/2010	00062243	MEDAGLIA/GERALDO MR	NAT/GRU	06/08/2010	06/08/2010	GOL		499,00	19,62	0,00	49,90	568,52 DENISE
04/08/2010	00062293	MEDAGLIA/GERALDO MR	VCP/NAT	04/08/2010	04/08/2010	AZUL LINHAS AÉREAS		386,10	15,42	0,00	38,61	440,13 DENISE
04/08/2010	00062294	VERDENACCI/RAQUEL MRS	GRU/NAT/FOR/SLZ/GRU	05/08/2010	07/08/2010	TAM		1.319,00	58,86	0,00	131,90	1.509,76 DENISE
04/08/2010	00062298	SILVA/SERGIO MR	SSA/GRU	04/08/2010	04/08/2010	GOL		419,00	19,62	0,00	41,90	480,52 DENISE
04/08/2010	00062301	BERNARDES/ALINE CORREA MRS	SDU/CGH/SDU	05/08/2010	05/08/2010	TAM		1.177,00	35,04	0,00	117,70	1.329,74 DENISE
04/08/2010	00062304	AGUIAR/ANDERSON MR	SSA/BRA	05/08/2010	05/08/2010	PASSAREDO LINHAS AÉREAS		539,00	19,62	0,00	53,90	612,52 PAULO
04/08/2010	00062314	ALMEIDA/ILTON MR	GRU/SSA	05/08/2010	05/08/2010	TAM		459,00	19,62	0,00	45,90	524,52 PAULO
04/08/2010	00062314	ALMEIDA/ISAEL MR	GRU/SSA	05/08/2010	05/08/2010	TAM		459,00	19,62	0,00	45,90	524,52 PAULO
04/08/2010	00062314	FARIA/CLAUDIMEI MR	GRU/SSA	05/08/2010	05/08/2010	TAM		459,00	19,62	0,00	45,90	524,52 PAULO
04/08/2010	00062314	PEREIRA/ALGEDI MR	GRU/SSA	05/08/2010	05/08/2010	TAM		459,00	19,62	0,00	45,90	524,52 PAULO
04/08/2010	00062314	PRADO/JOAO MR	GRU/SSA	05/08/2010	05/08/2010	TAM		459,00	19,62	0,00	45,90	524,52 PAULO
04/08/2010	00062314	SANTOS/JORGE MR	GRU/SSA	05/08/2010	05/08/2010	TAM		459,00	19,62	0,00	45,90	524,52 PAULO
04/08/2010	00062317	ALMEIDA/ILTON MR	SSA/BRA	05/08/2010	05/08/2010	PASSAREDO LINHAS AÉREAS		599,00	19,62	0,00	59,90	678,52 PAULO
04/08/2010	00062317	ALMEIDA/ISAEL MR	SSA/BRA	05/08/2010	05/08/2010	PASSAREDO LINHAS AÉREAS		599,00	19,62	0,00	59,90	678,52 PAULO
04/08/2010	00062317	SANTOS/JORGE MR	SSA/BRA	05/08/2010	05/08/2010	PASSAREDO LINHAS AÉREAS		599,00	19,62	0,00	59,90	678,52 PAULO
04/08/2010	00062320	AGUIAR/ANDERSON MR	BRA/BSB/CGH	07/08/2010	07/08/2010	TAM		884,00	8,01	0,00	88,40	980,41 PAULO
04/08/2010	00062320	CAMARGO/ROBERTO MR	BRA/BSB/CGH	07/08/2010	07/08/2010	TAM		884,00	8,01	0,00	88,40	980,41 PAULO

TRIBUNAL SUPERIOR ELEITORAL

04/08/2010	00062320	MATOS/BRUNO MR	BRA/BSB/CGH	07/08/2010	07/08/2010	TAM		884,00	8,01	0,00	88,40	980,41	PAULO
04/08/2010	00062320	NASCIMENTO/ADRIANO MR	BRA/BSB/CGH	07/08/2010	07/08/2010	TAM		884,00	8,01	0,00	88,40	980,41	PAULO
04/08/2010	00062320	PORTO/EDUARDO MR	BRA/BSB/CGH	07/08/2010	07/08/2010	TAM		884,00	8,01	0,00	88,40	980,41	PAULO
04/08/2010	00062320	SOARES/WILSON MR	BRA/BSB/CGH	07/08/2010	07/08/2010	TAM		884,00	8,01	0,00	88,40	980,41	PAULO
04/08/2010	00062323	CAMARGO/ROBERTO MR	SSA/BRA	05/08/2010	05/08/2010	PASSAREDO LINHAS AÉREAS		539,00	19,62	0,00	53,90	612,52	PAULO
04/08/2010	00062323	MATOS/BRUNO MR	SSA/BRA	05/08/2010	05/08/2010	PASSAREDO LINHAS AÉREAS		539,00	19,62	0,00	53,90	612,52	PAULO
04/08/2010	00062323	NASCIMENTO/ADRIANO MR	SSA/BRA	05/08/2010	05/08/2010	PASSAREDO LINHAS AÉREAS		539,00	19,62	0,00	53,90	612,52	PAULO
04/08/2010	00062323	PORTO/EDUARDO MR	SSA/BRA	05/08/2010	05/08/2010	PASSAREDO LINHAS AÉREAS		539,00	19,62	0,00	53,90	612,52	PAULO
04/08/2010	00062323	SOARES/WILSON MR	SSA/BRA	05/08/2010	05/08/2010	PASSAREDO LINHAS AÉREAS		539,00	19,62	0,00	53,90	612,52	PAULO
04/08/2010	00062325	ALMEIDA/ILTON MR	BRA/BSB	07/08/2010	07/08/2010	PASSAREDO LINHAS AÉREAS		409,00	8,01	0,00	40,90	457,91	PAULO
04/08/2010	00062325	ALMEIDA/ISAEL MR	BRA/BSB	07/08/2010	07/08/2010	PASSAREDO LINHAS AÉREAS		409,00	8,01	0,00	40,90	457,91	PAULO
04/08/2010	00062325	FARIA/CLAUDINEI MR	BRA/BSB	07/08/2010	07/08/2010	PASSAREDO LINHAS AÉREAS		409,00	8,01	0,00	40,90	457,91	PAULO
04/08/2010	00062325	PEREIRA/ALGEDI MR	BRA/BSB	07/08/2010	07/08/2010	PASSAREDO LINHAS AÉREAS		409,00	8,01	0,00	40,90	457,91	PAULO
04/08/2010	00062325	PRADO/JOAO MR	BRA/BSB	07/08/2010	07/08/2010	PASSAREDO LINHAS AÉREAS		409,00	8,01	0,00	40,90	457,91	PAULO
04/08/2010	00062325	SANTOS/JORGE MR	BRA/BSB	07/08/2010	07/08/2010	PASSAREDO LINHAS AÉREAS		409,00	8,01	0,00	40,90	457,91	PAULO
04/08/2010	00062331	AGUIAR/ANDERSON MR	GRU/SSA	05/08/2010	05/08/2010	TAM		459,00	19,62	0,00	45,90	524,52	PAULO
04/08/2010	00062331	CAMARGO/ROBERTO MR	GRU/SSA	05/08/2010	05/08/2010	TAM		459,00	19,62	0,00	45,90	524,52	PAULO
04/08/2010	00062331	MATOS/BRUNO MR	GRU/SSA	05/08/2010	05/08/2010	TAM		459,00	19,62	0,00	45,90	524,52	PAULO
04/08/2010	00062331	NASCIMENTO/ADRIANO MR	GRU/SSA	05/08/2010	05/08/2010	TAM		459,00	19,62	0,00	45,90	524,52	PAULO
04/08/2010	00062331	PORTO/EDUARDO MR	GRU/SSA	05/08/2010	05/08/2010	TAM		459,00	19,62	0,00	45,90	524,52	PAULO
04/08/2010	00062331	SOARES/WILSON MR	GRU/SSA	05/08/2010	05/08/2010	TAM		459,00	19,62	0,00	45,90	524,52	PAULO
04/08/2010	00062336	ALMEIDA/ILTON MR	BSB/GRU	07/08/2010	07/08/2010	GOL		129,00	6,72	0,00	12,90	148,62	PAULO
04/08/2010	00062336	ALMEIDA/ISAEL MR	BSB/GRU	07/08/2010	07/08/2010	GOL		129,00	6,72	0,00	12,90	148,62	PAULO
04/08/2010	00062336	FARIA/CLAUDINEI MR	BSB/GRU	07/08/2010	07/08/2010	GOL		129,00	6,72	0,00	12,90	148,62	PAULO
04/08/2010	00062336	PEREIRA/ALGEBI MR	BSB/GRU	07/08/2010	07/08/2010	GOL		129,00	6,72	0,00	12,90	148,62	PAULO
04/08/2010	00062336	PRADO/JOAAO MR	BSB/GRU	07/08/2010	07/08/2010	GOL		129,00	6,72	0,00	12,90	148,62	PAULO
04/08/2010	00062336	SANTOS/JORGE MR	BSB/GRU	07/08/2010	07/08/2010	GOL		129,00	6,72	0,00	12,90	148,62	PAULO
04/08/2010	00062339	PEREIRA/ALGEDI MR	SSA/BRA	05/08/2010	05/08/2010	PASSAREDO LINHAS AÉREAS		599,00	19,62	0,00	59,90	678,52	PAULO
04/08/2010	00062346	FONSECA/PAULA MORETT MRS	GRU/SSA	05/08/2010	05/08/2010	TAM		459,00	19,62	0,00	45,90	524,52	PAULO
04/08/2010	00062346	KURITA/CLAUDIO MR	GRU/SSA	05/08/2010	05/08/2010	TAM		459,00	19,62	0,00	45,90	524,52	PAULO
04/08/2010	00062352	FONSECA/PAULA MORETT MR	SSA/BRA	05/08/2010	05/08/2010	PASSAREDO LINHAS AÉREAS		479,00	19,62	0,00	47,90	546,52	PAULO
04/08/2010	00062352	KURITA/CLAUDIO MR	SSA/BRA	05/08/2010	05/08/2010	PASSAREDO LINHAS AÉREAS		479,00	19,62	0,00	47,90	546,52	PAULO
04/08/2010	00062361	FONSECA/PAULA MORETT MR	BRA/BSB/CGH	07/08/2010	07/08/2010	TAM		884,00	8,01	0,00	88,40	980,41	PAULO
04/08/2010	00062361	KURITA/CLAUDIO MR	BRA/BSB/CGH	07/08/2010	07/08/2010	TAM		884,00	8,01	0,00	88,40	980,41	PAULO
05/08/2010	00062140	FONSECA/PAULA MRS	05/08/2010 a 07/08/2010			RIO GRANDE HOTEL (BAHIA)		200,00	0,00	20,00		220,00	DENISE
05/08/2010	00062140	KURITA/CLAUDIO MR	05/08/2010 a 07/08/2010			RIO GRANDE HOTEL (BAHIA)		200,00	0,00	20,00		220,00	DENISE
05/08/2010	00062140	ALMEIDA/ILTON MR	06/08/2010 a 07/08/2010			RANCHO VERDE POUSADA		120,00	12,00	12,00		144,00	DENISE
05/08/2010	00062140	CAMARGO/ROBERTO MR	06/08/2010 a 07/08/2010			RANCHO VERDE POUSADA		120,00	12,00	12,00		144,00	DENISE
05/08/2010	00062140	FARIA/CLAUDINEI MR	06/08/2010 a 07/08/2010			RANCHO VERDE POUSADA		120,00	12,00	12,00		144,00	DENISE
05/08/2010	00062140	KURITA/CLAUDIO MR	06/08/2010 a 07/08/2010			RANCHO VERDE POUSADA		110,00	11,00	11,00		132,00	DENISE
05/08/2010	00062140	MATOS/BRUNO MR	06/08/2010 a 07/08/2010			RANCHO VERDE POUSADA		130,00	13,00	13,00		156,00	DENISE
05/08/2010	00062140	MORETTI/FONSECA MR	06/08/2010 a 07/08/2010			RANCHO VERDE POUSADA		130,00	13,00	13,00		156,00	DENISE
05/08/2010	00062140	SANTOS/JORGE MR	06/08/2010 a 07/08/2010			RANCHO VERDE POUSADA		120,00	12,00	12,00		144,00	DENISE
05/08/2010	00062140	SOARES/WILSON MR	06/08/2010 a 07/08/2010			RANCHO VERDE POUSADA		120,00	12,00	12,00		144,00	DENISE
05/08/2010	00062143	ALMEIDA/ILTON MR	05/08/2010 a 07/08/2010			RIO GRANDE HOTEL (BAHIA)		260,00	0,00	26,00		286,00	PAULO
05/08/2010	00062143	CAMARGO/ROBERTO MR	05/08/2010 a 07/08/2010			RIO GRANDE HOTEL (BAHIA)		260,00	0,00	26,00		286,00	PAULO
05/08/2010	00062143	FARIA/CLAUDINEI MR	05/08/2010 a 07/08/2010			RIO GRANDE HOTEL (BAHIA)		260,00	0,00	26,00		286,00	PAULO
05/08/2010	00062143	MATOS/BRUNO MR	05/08/2010 a 07/08/2010			RIO GRANDE HOTEL (BAHIA)		260,00	0,00	26,00		286,00	PAULO
05/08/2010	00062143	SANTOS/JORGE MR	05/08/2010 a 07/08/2010			RIO GRANDE HOTEL (BAHIA)		260,00	0,00	26,00		286,00	PAULO
05/08/2010	00062143	SOARES/WILSON MR	05/08/2010 a 07/08/2010			RIO GRANDE HOTEL (BAHIA)		260,00	0,00	26,00		286,00	PAULO
05/08/2010	00062341	PRADO/JOAO MR	SSA/BRA	05/08/2010	05/08/2010	PASSAREDO LINHAS AÉREAS		800,00	19,62	0,00	80,90	909,52	PAULO
05/08/2010	00062364	LUCENA/CICERO MR	CGH/BSB	05/08/2010	05/08/2010	TAM		0,00	41,00	0,00	30,00	71,00	DENISE
05/08/2010	00062364	SERRANO/MARISA MRS	CGH/BSB	05/08/2010	05/08/2010	TAM		0,00	41,00	0,00	30,00	71,00	DENISE
05/08/2010	00062502	FARIA/CLAUDINEI MR	SSA/GRU	05/08/2010	05/08/2010	TAM		450,00	19,62	0,00	45,90	524,52	PAULO
05/08/2010	00062508	BUFF/TATIANA MRS	GRU/CNF	06/08/2010	06/08/2010	TAM		374,00	19,62	0,00	37,40	431,02	PAULO
05/08/2010	00062508	PINO/SERGIO MR	GRU/CNF	06/08/2010	06/08/2010	TAM		374,00	19,62	0,00	37,40	431,02	PAULO
05/08/2010	00062508	RACORTI/WALMOR MR	GRU/CNF	06/08/2010	06/08/2010	TAM		374,00	19,62	0,00	37,40	431,02	PAULO
05/08/2010	00062508	SANTOS/EDEMILSON MR	GRU/CNF	06/08/2010	06/08/2010	TAM		374,00	19,62	0,00	37,40	431,02	PAULO
05/08/2010	00062508	SANTOS/JOSE MR	GRU/CNF	06/08/2010	06/08/2010	TAM		374,00	19,62	0,00	37,40	431,02	PAULO
05/08/2010	00062508	SOUZA/VITOR MR	GRU/CNF	06/08/2010	06/08/2010	TAM		374,00	19,62	0,00	37,40	431,02	PAULO

FL 000042

TRIBUNAL SUPERIOR ELEITORAL
Fls 000043
CPAD/SJD

06/08/2010	00062499	BUFF/TATIANA MRS	CGH/CNF	06/08/2010	06/08/2010	TAM	903,00	19,62	0,00	90,30	1.012,92	PAULO
06/08/2010	00062503	LOUREIRO/ALBERTO M	JPA/GRU	09/08/2010	09/08/2010	TAM	881,00	15,42	0,00	88,10	984,52	DENISE
06/08/2010	00062505	LUCENA/MATHEUS MR	JPA/GRU	08/08/2010	08/08/2010	TAM	655,00	15,42	0,00	65,50	735,92	DENISE
06/08/2010	00062506	MARCHINI/CARLA MRS	CGH/CNF/CGH	06/08/2010	07/08/2010	TAM	921,00	39,24	0,00	92,10	1.052,34	DENISE
06/08/2010	00062506	ROMANETTO/RENATO MR	CGH/CNF/CGH	06/08/2010	07/08/2010	TAM	921,00	39,24	0,00	92,10	1.052,34	DENISE
06/08/2010	00062509	JOSE/NATAL MR	CGH/CNF/BSB/CGH	06/08/2010	09/08/2010	TAM	788,00	58,86	0,00	78,80	925,66	DENISE
06/08/2010	00062510	CARVALHO/CAIO LUIZ MR	CGH/CNF	06/08/2010	06/08/2010	TAM	903,00	19,62	0,00	90,30	1.012,92	DENISE
06/08/2010	00062531	CARVALHO/CAIO MR	CNF/CGH	07/08/2010	07/08/2010	GOL	329,00	19,62	0,00	32,90	381,52	DENISE
06/08/2010	00062534	SILVA/SERGIO MR	CGH/BSB/CGH	06/08/2010	06/08/2010	TAM	1.013,00	39,24	0,00	101,30	1.153,54	DENISE
06/08/2010	00062535	ALEIXO/ADRIANO MR	GRU/REC	06/08/2010	06/08/2010	TAM	584,00	19,62	0,00	58,40	662,02	PAULO
06/08/2010	00062535	ARAGAO/AGOSTINHO MR	GRU/REC	06/08/2010	06/08/2010	TAM	584,00	19,62	0,00	58,40	662,02	PAULO
06/08/2010	00062535	SILVA/LUIS CARLOS	GRU/REC	06/08/2010	06/08/2010	TAM	584,00	19,62	0,00	58,40	662,02	PAULO
06/08/2010	00062535	SILVA/WAGNER MR	GRU/REC	06/08/2010	06/08/2010	TAM	584,00	19,62	0,00	58,40	662,02	PAULO
06/08/2010	00062535	SOUZA/DINALVO MR	GRU/REC	06/08/2010	06/08/2010	TAM	584,00	19,62	0,00	58,40	662,02	PAULO
06/08/2010	00062535	VALDEZ/REGINA MRS	GRU/REC	06/08/2010	06/08/2010	TAM	584,00	19,62	0,00	58,40	662,02	PAULO
06/08/2010	00062541	BUFF/TATIANA MRS	CGH/CNF	06/08/2010	06/08/2010	TAM	0,00	19,00	0,00	30,00	49,00	PAULO
06/08/2010	00062541	PINO/SERGIO MR	CGH/CNF	06/08/2010	06/08/2010	TAM	0,00	19,00	0,00	30,00	49,00	PAULO
06/08/2010	00062541	RACORTI/WALMOR MR	CGH/CNF	06/08/2010	06/08/2010	TAM	0,00	19,00	0,00	30,00	49,00	PAULO
06/08/2010	00062541	SANTOS/EDEMILSON MR	CGH/CNF	06/08/2010	06/08/2010	TAM	0,00	19,00	0,00	30,00	49,00	PAULO
06/08/2010	00062541	SANTOS/JOSE MR	CGH/CNF	06/08/2010	06/08/2010	TAM	0,00	19,00	0,00	30,00	49,00	PAULO
06/08/2010	00062541	SOUZA/VITOR MR	CGH/CNF	06/08/2010	06/08/2010	TAM	0,00	19,00	0,00	30,00	49,00	PAULO
09/08/2010	00062601	TRANSPORTE MATERIAL SSA	06/08/2010 a 06/08/2010			VIPTRIP TURISMO LTDA	3.500,00	0,00	0,00		3.500,00	RODI
09/08/2010	00062601	BARBOSA/AGUINALDO MR	05/08/2010 a 06/08/2010			SERVIÇOS	0,00	0,00	0,00		0,00	RODI
09/08/2010	00062601	BARBOSA/AGUINALDO MR	SSA/GRU	06/08/2010	06/08/2010	GOL	0,00	0,00	0,00	0,00	0,00	RODI
09/08/2010	00062601	BARBOSA/AGUINALDO MR	GRU/SSA	05/08/2010	05/08/2010	TAM	0,00	0,00	0,00	0,00	0,00	RODI
09/08/2010	00062601	BARBOSA/AGUINALDO MR	05/08/2010 a 06/08/2010			TULIP INN CENTRO DE CONVENCOES	0,00	0,00	0,00		0,00	RODI

236.588,95

TRIBUNAL SUPERIOR ELEITORAL
Fls 000044
OPADI/SJD

RECIBO ELEITORAL

ELEIÇÕES 2010

Partido Político: Partido da Social Democracia Brasileira

Numeração: 45000312888

Nº Banco	Nº Agência	Nº Conta Corrente	Nº Cheque	Nº DOC/TED/Operação	☐ Cartão de Crédito

Outra forma de arrecadação - descrição da modalidade:

Estimável em dinheiro - descrição resumida dos bens /serviços doados: Doação referente a passagens aéreas à VIPTRIP Turismo Ltda, conforme NF21047

Valor em R$: 236.588,95

Valor por extenso: duzentos e trinta e seis mil, quinhentos e oitenta e oito reais e noventa e cinco centavos

Nome do doador: Eleição 2010 - Comitê Fin. SP. Nacional p/ Pres. da República - PSDB

CPF/CNPJ do doador: 12.181.907/0001-83

Nº do CNPJ partido/candidato/comitê: 12.182.450/0001-21

Nome do partido/candidato/comitê: ELEIÇÃO 2010. JOSÉ SERRA PRESIDENTE

Nome do responsável pela emissão do recibo: LUIS CELSO VIEIRA SOBRAL

CPF do responsável pela emissão do recibo: 268.151.218-28

Assinatura do responsável pela emissão do recibo:

Data da emissão do recibo: 19/08/2010.

Via do doador.

EMISSÃO VÁLIDA ATÉ 2/11/2010 PARA O 1º TURNO E, NO CASO DE 2º TURNO, ATÉ O DIA 30/11/2010.

Colabore com a Justiça Eleitoral, informe sua doação de campanha no endereço http://www.tse.jus.br/doacao

EMPRESA

Cobrança / Títulos

A33H261510108781007
26/08/2010 15:20:44

26/08/2010 - BANCO DO BRASIL - 15:20:46
001800018 0002
OUVIDORIA BB 0800 729 5678

COMPROVANTE DE PAGAMENTO DE TITULOS

CLIENTE: ELEICAO 2010 C F PR PSDB
AGENCIA: 0018-3 CONTA: 85.050-0

BANCO SAFRA S.A.

42297940988700000000700002132041147100034361482
NR. DOCUMENTO 82.623
DATA DO PAGAMENTO 26/08/2010
VALOR DO DOCUMENTO 343.614,82
VALOR COBRADO 343.614,82

NR.AUTENTICACAO 8.36A.FAE.EA2.3BE.759

Transação efetuada com sucesso por: J6124683 LUIS CELSO VIEIRA SOBRAL.

TRIBUNAL SUPERIOR ELEITORAL
Fls 000045
CPAD/TSJD

25

TRIBUNAL SUPERIOR ELEITORAL
Fls 000046
CPAD/SJD

NF.: 21320	DATA	DE ACORDO
√ Conforme contrato	/ /	Visto:
√ Conforme compra	/ /	Visto:
√ Conferido em:	24/08/10	Visto:
Valor: R$ 343.614,82	30/08/10	Autorizado

VIPTRIP TURISMO LTDA

VIPTRIP TURISMO LTDA

CNPJ.....: 04.023.005/0001-90 Inscr.Mun.: 32401660
AVENIDA SÃO LUIS, 50 - CONJUNTO 142
CEP: 01046-926, SÃO PAULO, SP, Brasil
Fone.....: 0055-11-3155 7700 Embratur..: 31638.00.41-1
Fax.....: 0055-11-3155 7701 ABAV: 1430 Iata.....: 57- 5 1941 6
Home Page: www.viptrip.com.br
E-Mail.....: viptrip@viptrip.com.br

No.Fatura/ Duplicata	Valor Fatura/ Duplicata [R$]	Data de Emissão	Data de Vencimento	Para uso da Inst. Financeira
FT00021320	343.614,82	23/08/2010	30/08/2010	

TRIBUNAL SUPERIOR ELEITORAL
Fl. 000047
CPAD/SJD

Encargos p/dia de R$ 1.133,92 após 30/08/2010.

Sacado.....: 01504 - ELEIÇÃO 2010 COMITE FIN SP NAC P/PRES. REP. PSDB
A/C.: Contato: LUIS SOBRAL
Endereço.....: RUA SANTO ANTONIO Nº 184 11º ANDAR CJ 112
Bairro.....: BELA VISTA Cidade: SÃO PAULO Estado: SP Cep: 01314-000
Fone(s).....: 11 3188-7121 Fax.....:
Cobrança.....: RUA SANTO ANTONIO Nº 184 11º ANDAR CJ 112
Bairro.....: BELA VISTA Cidade: SÃO PAULO Estado: SP Cep: 01314-000
CNPJ.....: 12.181.907/0001-83 Inscrição Estadual:
Praça de pagamento: SÃO PAULO

impresso em: 24/08/2010 10:17:06

EXTENSO Trezentos e Quarenta e Tres Mil, Seiscentos e Quatorze Reais e Oitenta e Dois Centavos **********
****

RECONHECEMOS A EXATIDÃO DESTA DUPLICATA DE SERVIÇOS TURÍSTICOS NA IMPORTÂNCIA ACIMA QUE PAGAREMOS A VIPTRIP TURISMO LTDA, OU A SUA ORDEM NA PRAÇA E VENCIMENTOS INDICADOS.

Aceite: _____ Data: ____/____/____

Recibo do Sacado

Nosso-Número	Espécie	Carteira	Aceite	Espécie docto.	Agência/Código cedente
EXPRESS	R$	06	A	DM	02200.00014189-4

Cedente
VIPTRIP TURISMO LTDA
AVENIDA SÃO LUIS, 50 - CONJUNTO 142, SÃO PAULO, SP - CEP: 01046-926 - CNPJ: 04.023.005/0001-90

Autenticação mecânica

PAGO

BANCO SAFRA | 422-7 | 42297.94088 87000.000007 00002.132041 1 47100034361482

Local de Pagamento: ATÉ O VENCIMENTO, PAGAVEL EM QUALQUER BANCO — Vencimento: 30/08/2010

Cedente: VIPTRIP TURISMO LTDA — Agência/Código Cedente: 02200.00014189-4

Data do Documento	Num. do Documento	Espécie Doc.	Aceite	Data do Processamento	Nosso Número
23/08/2010	FT00021320	DM	A	24/08/2010	EXPRESS

Uso do Banco	Carteira	Espécie	Quantidade	Valor	(=) Valor do documento
	06	R$			343614,82

Instruções (Todas informações deste bloqueto são de exclusiva responsabilidade do cedente)

Encargos por dia R$ 1.133,92 após 30/08/2010

CARTEIRA DE COBRANÇA (06)
AGENCIA: 0022

(-) Desconto/Abatimento

(+) Mora/Multa

(=) Valor Cobrado

Sacado: ELEICAO 2010 COMITE FIN SP NAC P/PRES. REP. PSDB 12.181.907/0001-83
RUA SANTO ANTONIO N§ 184 11§ ANDAR CJ 11
01314000 BELA VISTA SAO PAULO SP

Sacador/Avalista: EXPRESS
Código de Baixa

Autenticação mecânica-Ficha de compensação

CONTA	Dep d Transp de Locom
☑ D	☐
HISTÓRICO	25
CONTABILIZADO 25/08/10	VISTO

Reserva	Emissão	Fornecedor	Bilhete	Rota	Dt.Emb./IN	Dt.Des./OUT	Tarifa	Taxas	TOTAL	Solicitante
00061748	02/08/2010	GRAND HYATT SÃO	VC00025257	/08/10 a 03/08/10	01/08/10	03/08/10	1.300,00	77,00	1.377,00	DENISE BRAGANTINO
00061830	02/08/2010	MERCURE PAULISTA	VC00025251	02/08/10 a 03/08/10	02/08/10	03/08/10	205,00	10,25	215,25	DENISE
00061833	02/08/2010	MERCURE PAULISTA	VC00025250	02/08/10 a 03/08/10	02/08/10	03/08/10	205,00	10,25	215,25	DENISE
00064402	02/08/2010	CENTRAL PARK JARDINS	VC00026424	29/07/10 a 09/08/10	29/07/10	09/08/10	2.299,00	114,95	2.413,95	DENISE
00064402	02/08/2010	CENTRAL PARK JARDINS	VC00026423	02/08/10 a 09/08/10	02/08/10	09/08/10	1.463,00	73,15	1.536,15	DENISE
00061854	03/08/2010	QUALITY SUITES NATAL	VC00025263	04/08/10 a 05/08/10	04/08/10	05/08/10	210,00	31,50	241,50	DENISE
00061854	03/08/2010	MERCURE LIDER FLAT	VC00025265	03/08/10 a 04/08/10	03/08/10	04/08/10	209,00	10,45	219,45	DENISE
00061854	03/08/2010	MERCURE LIDER FLAT	VC00025264	03/08/10 a 04/08/10	03/08/10	04/08/10	209,00	10,45	219,45	DENISE
00061854	03/08/2010	QUALITY SUITES NATAL	VC00025262	04/08/10 a 05/08/10	04/08/10	05/08/10	210,00	31,50	241,50	DENISE
00061936	03/08/2010	RADISSON FARIA LIMA	VC00025328	03/08/10 a 04/08/10	03/08/10	04/08/10	294,00	14,70	308,70	DENISE/LUCIANA
00062018	04/08/2010	QUALITY FARIA LIMA	VC00025354	04/08/10 a 05/08/10	04/08/10	05/08/10	217,00	10,85	227,85	DENISE
00062036	04/08/2010	MERCURE PAULISTA	VC00025377	09/08/10 a 11/08/10	09/08/10	11/08/10	410,00	20,50	430,50	DENISE/THAYS
00062047	04/08/2010	PRAIAMAR NATAL HOTEL	VC00025363	04/08/10 a 06/08/10	04/08/10	06/08/10	382,00	0,00	382,00	THAYS/DENISE
00062048	04/08/2010	PRAIAMAR NATAL HOTEL	VC00025369	05/08/10 a 06/08/10	05/08/10	06/08/10	191,00	0,00	191,00	DENISE/THAYS
00062111	05/08/2010	QUALITY FARIA LIMA	VC00025395	05/08/10 a 06/08/10	05/08/10	06/08/10	252,00	12,60	264,60	DENISE/LUCIANA
00062140	05/08/2010	RANCHO VERDE POUSADA	VC00025832	07/07/10 a 07/07/10	07/07/10	07/07/10	60,00	6,00	66,00	DENISE
00062140	05/08/2010	RANCHO VERDE POUSADA	VC00025829	07/07/10 a 07/07/10	07/07/10	07/07/10	65,00	6,50	71,50	DENISE
00062140	05/08/2010	RANCHO VERDE POUSADA	VC00025830	07/07/10 a 07/07/10	07/07/10	07/07/10	65,00	6,50	71,50	DENISE
00062140	05/08/2010	RANCHO VERDE POUSADA	VC00025833	07/07/10 a 07/07/10	07/07/10	07/07/10	60,00	6,00	66,00	DENISE
00062140	05/08/2010	RANCHO VERDE POUSADA	VC00025831	07/07/10 a 07/07/10	07/07/10	07/07/10	60,00	6,00	66,00	DENISE
00062203	05/08/2010	GRAND HYATT SÃO	VC00025463	09/08/10 a 10/08/10	09/08/10	10/08/10	845,00	42,25	887,25	DENISE
00064328	05/08/2010	LOCALIZA - ARPT	VC00026358	05/08/10 a 07/08/10	05/08/10	07/08/10	433,20	1.133,70	1.566,90	DENISE
00062048	06/08/2010	METROPOLITAN TERESINA	VC00025440	06/08/10 a 07/08/10	06/08/10	07/08/10	230,00	0,00	230,00	DENISE/THAYS
00062244	06/08/2010	MERCURE BELO	VC00025455	06/08/10 a 07/08/10	06/08/10	07/08/10	268,00	41,40	309,40	DENISE
00062262	06/08/2010	MERCURE BELO	VC00025475	06/08/10 a 07/08/10	06/08/10	07/08/10	268,00	41,40	309,40	DENISE
00062262	06/08/2010	MERCURE BELO	VC00025476	06/08/10 a 07/08/10	06/08/10	07/08/10	268,00	41,40	309,40	DENISE
00062262	06/08/2010	LOCALIZA LOJA CENTRO	VC00026374	07/08/10 a 07/08/10	07/08/10	07/08/10	233,70	370,29	603,99	DENISE
00062400	06/08/2010	MERCURE BELO	VC00025506	06/08/10 a 07/08/10	06/08/10	07/08/10	268,00	41,40	309,40	DENISE
00063630	06/08/2010	JJ(0957)	2412838054	CGH/CNF/CGH	06/08/10	07/08/10	921,00	131,34	1.052,34	DENISE
00063631	06/08/2010	JJ(0957)	2412846080	THE/BSB/GRU	07/08/10	07/08/10	1.312,00	146,62	1.458,62	DENISE
00063644	06/08/2010	JJ(0957)	2412864718	NAT/GRU	09/08/10	09/08/10	650,00	84,62	734,62	DENISE
00063651	06/08/2010	JJ(0957)	2412846007	BSB/CGH	10/08/10	10/08/10	353,00	54,92	407,92	DENISE
00063653	06/08/2010	JJ(0957)	2412846017	SDU/CGH/SDU	09/08/10	10/08/10	870,00	122,04	992,04	DENISE
00063653	06/08/2010	JJ(0957)	2412846018	SDU/CGH/SDU	09/08/10	10/08/10	870,00	122,04	992,04	DENISE
00063680	06/08/2010	LANDAUTO	VC00025983	05/08/10 a 06/08/10	05/08/10	06/08/10	785,00	39,25	824,25	KATIA APOLINARIO
00063650	07/08/2010	JJ(0957)	2412879903	CGH/GYN//BSB/BEL/GRU	10/08/10	11/08/10	1.553,00	214,16	1.767,16	DENISE
00063650	07/08/2010	JJ(0957)	2412879904	CGH/GYN//BSB/BEL/GRU	10/08/10	11/08/10	1.553,00	214,16	1.767,16	DENISE
00062528	09/08/2010	MERCURE PAULISTA	VC00025636	09/08/10 a 12/08/10	09/08/10	12/08/10	627,00	18,75	645,75	DENISE/THAYS
00062562	09/08/2010	MERCURE PAULISTA	VC00025585	09/08/10 a 13/08/10	09/08/10	13/08/10	820,00	41,00	861,00	THAYS
00062572	09/08/2010	MERCURE PAULISTA	VC00025586	11/08/10 a 14/08/10	11/08/10	14/08/10	615,00	30,75	645,75	THAYS/DENISE
00062646	09/08/2010	ADRESS RESIDENCE WEST	VC00025597	10/08/10 a 11/08/10	10/08/10	11/08/10	189,00	9,45	198,45	THAYS/DENISE
00063659	09/08/2010	JJ(0957)	2412939270	CGH/BSB	10/08/10	10/08/10	139,00	49,62	188,62	DENISE
00063659	09/08/2010	JJ(0957)	2412939271	CGH/BSB	10/08/10	10/08/10	139,00	49,62	188,62	DENISE
00063670	09/08/2010	JJ(0957)	2412963135	VIX/CGH	09/08/10	09/08/10	406,00	56,02	462,02	DENISE
00063671	09/08/2010	JJ(0957)	2412963113	SDU/CGH	10/08/10	10/08/10	406,00	56,02	462,02	DENISE
00063674	09/08/2010	G3(0000)	1031622	CWB/CGH//GRU/CWB	11/08/10	14/08/10	718,00	111,04	829,04	DENISE
00063677	09/08/2010	JJ(0957)	2412971975	CGH/GYN//CGB/GRU	10/08/10	12/08/10	787,00	113,74	900,74	DENISE
00063679	09/08/2010	Y8(0000)	1002353749	GYN/CGB	11/08/10	11/08/10	379,00	53,32	432,32	DENISE
00063851	09/08/2010	JJ(0957)	2412963152	FLN/BSB/CGH/FLN	11/08/10	13/08/10	1.224,00	181,26	1.405,26	DENISE
00062706	10/08/2010	SERVIÇOS	OS00011001	06/08/10 a 06/08/10	06/08/10	06/08/10	300,00	0,00	300,00	RODE
00062720	10/08/2010	GOLDEN TULIP PANTANAL	VC00025618	10/08/10 a 11/08/10	10/08/10	11/08/10	190,00	5,70	195,70	DENISE
00062756	10/08/2010	MAR IPANEMA	VC00025634	10/08/10 a 11/08/10	10/08/10	11/08/10	349,00	17,45	366,45	DENISE

Denise Breg.

R$ 169.040,51

De: 30/07 a 24/0

TRIBUNAL SUPERIOR ELEITORAL
PROCESSO Nº 24
FOLHA Nº

00062756	10/08/2010	MAR IPANEMA	VC00025635	10/08/10 a 12/08/10	10/08/10	12/08/10	699,00	34,90	732,90 DENISE
00062812	10/08/2010	MERCURE PAULISTA	VC00025639	10/08/10 a 15/08/10	11/08/10	15/08/10	82[illegible]0	41,00	861,00 THAYS/DENISE
00062834	10/08/2010	LOCALIZA - ARPT PORTO	VC00025653	11/08/10 a 11/08/10	11/08/10	11/08/10	132,30	291,40	423,70 DENISE
00062836	10/08/2010	FELLER AVENIDA	VC00025661	12/08/10 a 13/08/10	12/08/10	13/08/10	285,00	14,25	299,25 DENISE
00062836	10/08/2010	FELLER AVENIDA	VC00025656	12/08/10 a 13/08/10	12/08/10	13/08/10	285,00	14,25	299,25 DENISE
00062836	10/08/2010	FELLER AVENIDA	VC00025660	12/08/10 a 13/08/10	12/08/10	13/08/10	285,00	14,25	299,25 DENISE
00062836	10/08/2010	FELLER AVENIDA	VC00025657	12/08/10 a 13/08/10	12/08/10	13/08/10	285,00	14,25	299,25 DENISE
00062836	10/08/2010	FELLER AVENIDA	VC00025659	12/08/10 a 13/08/10	12/08/10	13/08/10	285,00	14,25	299,25 DENISE
00062836	10/08/2010	FELLER AVENIDA	VC00025658	12/08/10 a 13/08/10	12/08/10	13/08/10	285,00	14,25	299,25 DENISE
00062837	10/08/2010	FELLER AVENIDA	VC00025655	12/08/10 a 13/08/10	12/08/10	13/08/10	285,00	14,25	299,25 DENISE
00063785	10/08/2010	G3(0000)	1031730	BSB/CGB	10/08/10	10/08/10	389,00	58,52	447,52 DENISE
00063786	10/08/2010	JJ(0957)	2413005459	CGH/SDU/CGH	12/08/10	13/08/10	812,00	116,24	928,24 DENISE
00063791	10/08/2010	JJ(0957)	2413026507	CGB/BSB	11/08/10	11/08/10	339,00	49,32	388,32 DENISE
00063792	10/08/2010	JJ(0957)	2413026547	CGH/SDU	10/08/10	10/08/10	435,00	63,12	498,12 DENISE
00063792	10/08/2010	JJ(0957)	2413026548	CGH/SDU	10/08/10	10/08/10	435,00	63,12	498,12 DENISE
00063794	10/08/2010	JJ(0957)	2413030215	CGH/SDU	10/08/10	10/08/10	406,00	60,22	466,22 DENISE
00063794	10/08/2010	JJ(0957)	2413030216	CGH/SDU	10/08/10	10/08/10	406,00	60,22	466,22 DENISE
00063798	10/08/2010	JJ(0957)	2413033713	BSB/CGH//GRU/BSB	11/08/10	15/08/10	705,00	109,74	814,74 DENISE
00063799	10/08/2010	JJ(0957)	2413033733	CGH/SDU/CGH	12/08/10	12/08/10	812,00	116,24	928,24 DENISE
00063800	10/08/2010	JJ(0957)	2413047810	CNF/CGH	10/08/10	10/08/10	374,00	57,02	431,02 DENISE
00063802	10/08/2010	JJ(0957)	2413047853	GRU/GIG/GRU	11/08/10	12/08/10	708,00	110,04	818,04 DENISE
00063804	10/08/2010	JJ(0957)	2413047856	GRU/GIG/GRU	11/08/10	12/08/10	708,00	110,04	818,04 DENISE
00063804	10/08/2010	JJ(0957)	2413047857	GRU/GIG/GRU	11/08/10	12/08/10	708,00	110,04	818,04 DENISE
00063806	10/08/2010	JJ(0957)	2413047870	CGH/POA/GRU	11/08/10	11/08/10	748,00	114,04	862,04 DENISE
00063808	10/08/2010	JJ(0957)	2700482656	FLN/BSB/CGH/FLN	18/08/10	20/08/10	0,00	60,00	60,00 DENISE
00063853	10/08/2010	JJ(0957)	2413047876	CGR/GRU/CGR	11/08/10	13/08/10	728,00	107,84	835,84 DENISE
00063854	10/08/2010	JJ(0957)	2413047887	SDU/CGH/SDU	12/08/10	13/08/10	0,00	0,00	0,00 DENISE
00063857	10/08/2010	JJ(0957)	2413047890	BSB/CGH/BSB	12/08/10	16/08/10	770,00	116,24	886,24 DENISE
00063857	10/08/2010	JJ(0957)	2413047891	BSB/CGH/BSB	12/08/10	16/08/10	770,00	116,24	886,24 DENISE
00063858	10/08/2010	G3(0000)	1031931	CGH/SDU	12/08/10	12/08/10	379,00	57,52	436,52 DENISE
00063859	10/08/2010	G3(0000)	1031932	NVT/CGH/NVT	12/08/10	13/08/10	698,00	104,84	802,84 DENISE
00063860	10/08/2010	JJ(0957)	2413047893	GYN/CGH/GYN	12/08/10	13/08/10	850,00	120,04	970,04 DENISE
00063862	10/08/2010	JJ(0957)	2413047894	MAO/GRU	12/08/10	12/08/10	587,00	78,32	665,32 DENISE
00062812	11/08/2010	GOLDEN TULIP PAULISTA	VC00025687	11/08/10 a 15/08/10	11/08/10	15/08/10	1.520,00	76,00	1.596,00 THAYS/DENISE
00062999	11/08/2010	BLUE TREE FARIA LIMA	VC00025744	11/08/10 a 13/08/10	11/08/10	13/08/10	438,00	65,70	503,70 DENISE
00063004	11/08/2010	MAR IPANEMA	VC00025741	11/08/10 a 12/08/10	11/08/10	12/08/10	349,00	17,45	366,45 DENISE
00063039	11/08/2010	FATOR PALACE HOTEL	VC00025910	11/08/10 a 12/08/10	11/08/10	12/08/10	125,00	12,50	137,50 THAYS/DENISE
00063863	11/08/2010	JJ(0957)	2413047895	THE/BSB/GRU/FOR/THE	12/08/10	13/08/10	1.274,00	162,44	1.436,44 DENISE
00063864	11/08/2010	JJ(0957)	2413047896	REC/GRU	12/08/10	12/08/10	584,00	78,02	662,02 DENISE
00063865	11/08/2010	G3(0000)	1031934	GRU/REC	13/08/10	13/08/10	539,00	73,52	612,52 DENISE
00063866	11/08/2010	JJ(0957)	2413085762	CGH/SDU/CGH	11/08/10	11/08/10	812,00	116,24	928,24 DENISE
00063867	11/08/2010	JJ(0957)	2700495110	CGB/BSB/REC	11/08/10	11/08/10	0,00	100,00	100,00 DENISE
00063867	11/08/2010	JJ(0957)	2413094265	CGB/BSB/REC	11/08/10	11/08/10	464,00	46,40	510,40 DENISE
00063870	11/08/2010	JJ(0957)	2413103146	CGH/SDU/CGH	12/08/10	12/08/10	373,00	87,30	460,30 DENISE
00063880	11/08/2010	JJ(0957)	2413085748	NAT/GRU/NAT	12/08/10	13/08/10	1.300,00	169,24	1.469,24 DENISE
00063882	11/08/2010	G3(0000)	1032055	CGB/GRU/CGB	12/08/10	13/08/10	798,00	114,84	912,84 DENISE
00063883	11/08/2010	G3(0000)	1032081	JPA/GRU	12/08/10	12/08/10	599,00	75,32	674,32 DENISE
00063884	11/08/2010	JJ(0957)	2413094228	GRU/SSA	13/08/10	13/08/10	459,00	65,52	524,52 DENISE
00063887	11/08/2010	JJ(0957)	2413094253	BEL/CGH/BEL	12/08/10	13/08/10	1.330,00	172,24	1.502,24 DENISE
00063889	11/08/2010	JJ(0957)	2413103142	BSB/CGH/BSB	12/08/10	13/08/10	844,00	123,64	967,64 DENISE
00063890	11/08/2010	JJ(0957)	2413103168	PVH/BSB/CGH	12/08/10	12/08/10	859,00	101,32	960,32 DENISE
00063891	11/08/2010	JJ(0957)	2413103173	CGH/SDU	11/08/10	11/08/10	406,00	60,22	466,22 DENISE
00064365	11/08/2010	NOVOTEL JARAGUA SAO	VC00026373	11/08/10 a 13/08/10	11/08/10	13/08/10	642,00	32,10	674,10 DENISE

00063102	12/08/2010	NOVOTEL JARAGUA SAO	VC00025786	12/08/10 a 13/08/10	12/08/10	13/08/10	281,00	14,05	295,05 THAYS
00063102	12/08/2010	NOVOTEL JARAGUA SAO	VC00025782	12/08/10 a 13/08/10	12/08/10	13/08/10	[redacted]	14,05	295,05 THAYS
00063102	12/08/2010	NOVOTEL JARAGUA SAO	VC00025[redacted]	12/08/10 a 13/08/10	12/08/10	13/08/10	281,00	14,05	295,05 THAYS
00063102	12/08/2010	NOVOTEL JARAGUA SAO	VC00025783	12/08/10 a 13/08/10	12/08/10	13/08/10	281,00	14,05	295,05 THAYS
00063102	12/08/2010	NOVOTEL JARAGUA SAO	VC00025785	12/08/10 a 13/08/10	12/08/10	13/08/10	281,00	14,05	295,05 THAYS
00063102	12/08/2010	NOVOTEL JARAGUA SAO	VC00025784	12/08/10 a 13/08/10	12/08/10	13/08/10	281,00	14,05	295,05 THAYS
00063125	12/08/2010	GOLDEN TULIP RIO	VC00025770	12/08/10 a 13/08/10	12/08/10	13/08/10	210,00	10,50	220,50 DENISE
00063125	12/08/2010	GOLDEN TULIP RIO	VC00025769	12/08/10 a 14/08/10	12/08/10	14/08/10	420,00	21,00	441,00 DENISE
00063125	12/08/2010	GOLDEN TULIP RIO	VC00025771	12/08/10 a 14/08/10	12/08/10	14/08/10	420,00	21,00	441,00 DENISE
00063125	12/08/2010	GOLDEN TULIP RIO	VC00025772	12/08/10 a 13/08/10	12/08/10	13/08/10	210,00	10,50	220,50 DENISE
00063132	12/08/2010	NOVOTEL JARAGUA SAO	VC00025789	12/08/10 a 13/08/10	12/08/10	13/08/10	280,00	15,05	295,05 THAYS
00063144	12/08/2010	GOLDEN TULIP RIO	VC00025788	12/08/10 a 13/08/10	12/08/10	13/08/10	210,00	10,50	220,50 DENISE
00063145	12/08/2010	NOVOTEL JARAGUA SAO	VC00025801	12/08/10 a 13/08/10	12/08/10	13/08/10	281,00	14,05	295,05 DENISE
00063170	12/08/2010	QUALITY PORTO ALEGRE	VC00025804	15/08/10 a 16/08/10	15/08/10	16/08/10	227,00	34,05	261,05 DENISE
00063170	12/08/2010	QUALITY PORTO ALEGRE	VC00025803	15/08/10 a 16/08/10	15/08/10	16/08/10	227,00	34,05	261,05 DENISE
00063188	12/08/2010	BOULEVARD SÃO LUIS	VC00025809	12/08/10 a 13/08/10	12/08/10	13/08/10	130,00	0,00	130,00 THAYS
00063898	12/08/2010	JJ(0957)	2413129404	SDU/CNF/SSA	12/08/10	12/08/10	497,00	65,12	562,12 DENISE
00063899	12/08/2010	JJ(0957)	2413129405	GRU/SSA	12/08/10	12/08/10	207,00	49,62	256,62 DENISE
00063899	12/08/2010	JJ(0957)	2413129406	GRU/SSA	12/08/10	12/08/10	207,00	49,62	256,62 DENISE
00063901	12/08/2010	JJ(0957)	2413129407	SSA/GRU	14/08/10	14/08/10	459,00	65,52	524,52 DENISE
00063902	12/08/2010	JJ(0957)	2413129408	SSA/GRU	14/08/10	14/08/10	207,00	49,62	256,62 DENISE
00063903	12/08/2010	JJ(0957)	2413129409	SSA/GRU	14/08/10	14/08/10	459,00	65,52	524,52 DENISE
00063904	12/08/2010	JJ(0957)	2413129410	CGH/SSA	12/08/10	12/08/10	522,00	71,82	593,82 DENISE
00063905	12/08/2010	JJ(0957)	2413129411	CGH/SDU/CGH	12/08/10	12/08/10	1.009,00	135,94	1.144,94 DENISE
00063906	12/08/2010	JJ(0957)	2413129412	GRU/SSA/GRU	12/08/10	13/08/10	827,00	121,94	948,94 DENISE
00063908	12/08/2010	JJ(0957)	2413129413	SSA/GRU	13/08/10	13/08/10	368,00	56,42	424,42 DENISE
00063910	12/08/2010	JJ(0957)	2413148507	GRU/NAT	12/08/10	12/08/10	499,00	69,52	568,52 THAYS
00063911	12/08/2010	JJ(0957)	2413148576	CGH/SDU	13/08/10	13/08/10	789,00	98,52	887,52 DENISE
00063911	12/08/2010	JJ(0957)	2413148577	CGH/SDU	13/08/10	13/08/10	789,00	98,52	887,52 DENISE
00063912	12/08/2010	WJ(0103)	1010001848	GRU/SDU	14/08/10	14/08/10	79,00	30,42	109,42 THAYS/DENISE
00063912	12/08/2010	WJ(0103)	1010001847	GRU/SDU	14/08/10	14/08/10	79,00	23,32	102,32 THAYS/DENISE
00063934	12/08/2010	G3(0000)	1032384	GRU/SSA	13/08/10	13/08/10	422,00	61,82	483,82 THAYS
00063938	12/08/2010	JJ(0957)	2413129414	CGH/SDU//GIG/SSA/GRU	12/08/10	13/08/10	1.522,00	211,06	1.733,06 DENISE
00063965	12/08/2010	JJ(0957)	2413129415	SDU/CGH	13/08/10	13/08/10	416,00	57,02	473,02 DENISE
00063965	12/08/2010	JJ(0957)	2413129416	SDU/CGH	13/08/10	13/08/10	416,00	57,02	473,02 DENISE
00063967	12/08/2010	AV(0134)	111681096	SDU/CGH	12/08/10	12/08/10	519,00	67,32	586,32 DENISE
00063970	12/08/2010	JJ(0957)	2413166475	GRU/SSA/GRU	13/08/10	14/08/10	918,00	131,04	1.049,04 DENISE
00063975	12/08/2010	G3(0000)	1032502	SSA/GRU	14/08/10	14/08/10	422,00	61,82	483,82 LOURDES/DENISE
00063975	12/08/2010	G3(0000)	34834	SSA/GRU	13/08/10	13/08/10	0,00	80,00	80,00 LOURDES/DENISE
00063977	12/08/2010	JJ(0957)	2413174222	CGH/POA	15/08/10	15/08/10	440,00	63,62	503,62 DENISE
00063977	12/08/2010	JJ(0957)	2413174223	CGH/POA	15/08/10	15/08/10	440,00	63,62	503,62 DENISE
00063988	12/08/2010	JJ(0957)	2413185212	CGH/VIX	13/08/10	13/08/10	406,00	60,22	466,22 THAYS/DENISE
00063990	12/08/2010	JJ(0957)	2413185223	CGH/CNF	13/08/10	13/08/10	384,00	58,02	442,02 THAYS/DENISE
00063992	12/08/2010	JJ(0957)	2413185224	REC/GRU	15/08/10	15/08/10	607,00	80,32	687,32 THAYS/DENISE
00063324	13/08/2010	MIRAMAR	VC00025868	13/08/10 a 14/08/10	13/08/10	14/08/10	328,00	50,84	378,84 DENISE
00063403	13/08/2010	QUALITY PORTO ALEGRE	VC00025885	15/08/10 a 16/08/10	15/08/10	16/08/10	227,00	34,05	261,05 DENISE
00063408	13/08/2010	FELLER AVENIDA	VC00025895	16/08/10 a 17/08/10	16/08/10	17/08/10	194,00	9,70	203,70 DENISE
00063994	13/08/2010	G3(0000)	1032556	CGH/SSA	13/08/10	13/08/10	431,00	62,72	493,72 DENISE
00063996	13/08/2010	JJ(0957)	2413185255	GRU/JPA	13/08/10	13/08/10	655,00	85,12	740,12 THAYS/DENISE
00063998	13/08/2010	G3(0000)	1032631	CGH/BSB/PVH	15/08/10	15/08/10	710,00	90,62	800,62 THAYS/DENISE
00064001	13/08/2010	JJ(0957)	2413211512	GRU/SSA	13/08/10	13/08/10	368,00	56,42	424,42 THAYS/DENISE
00064004	13/08/2010	JJ(0957)	2413211587	SDU/CGH/SDU	16/08/10	16/08/10	812,00	116,24	928,24 DENISE
00064005	13/08/2010	JJ(0957)	2413211589	SDU/CGH/SDU	15/08/10	16/08/10	812,00	116,24	928,24 DENISE

VISTO
UT

00064006	13/08/2010	JJ(0957)	2413224709	CGR/CGH/BSB	16/08/10	16/08/10	[redacted]	89,24	631,24	DENISE
00064008	13/08/2010	JJ(0957)	2413224[redacted]	BSB/CGH/BSB	16/08/10	16/08/10	[redacted]	122,64	956,64	DENISE
00064010	13/08/2010	G3(0000)	1032785	CGH/SDU	13/08/10	13/08/10	699,00	89,52	788,52	DENISE
00064013	13/08/2010	AV(0134)	111691196	GRU/SDU	14/08/10	14/08/10	163,00	49,62	212,62	DENISE
00064014	13/08/2010	G3(0000)	1032796	SSA/GRU	13/08/10	13/08/10	152,00	49,62	201,62	LOURDES
00064016	13/08/2010	JJ(0957)	2413234652	SSA/BSB/POA	14/08/10	15/08/10	791,00	118,34	909,34	DENISE
00064017	13/08/2010	G3(0000)	34852	SSA/GRU	13/08/10	13/08/10	422,00	61,82	483,82	DENISE
00064017	13/08/2010	G3(0000)	1032913	SSA/GRU	13/08/10	13/08/10	422,00	61,82	483,82	DENISE
00064019	13/08/2010	JJ(0957)	2413248027	FOR/GRU	16/08/10	16/08/10	700,00	89,62	789,62	DENISE
00064041	13/08/2010	JJ(0957)	2413248057	POA/CGH	16/08/10	16/08/10	440,00	63,62	503,62	DENISE
00064041	13/08/2010	JJ(0957)	2413248058	POA/CGH	16/08/10	16/08/10	440,00	63,62	503,62	DENISE
00064041	13/08/2010	JJ(0957)	2413248059	POA/CGH	16/08/10	16/08/10	440,00	63,62	503,62	DENISE
00064042	13/08/2010	JJ(0957)	2700508858	CGH/POA	15/08/10	15/08/10	0,00	74,00	74,00	DENISE
00064043	13/08/2010	JJ(0957)	2413248069	CGH/POA/GRU	16/08/10	16/08/10	748,00	114,04	862,04	DENISE
00064052	14/08/2010	JJ(0957)	2413272319	SDU/CGH	14/08/10	14/08/10	406,00	56,02	462,02	DENISE
00064054	14/08/2010	JJ(0957)	2413272320	SDU/CGH	15/08/10	15/08/10	406,00	56,02	462,02	DENISE
00064065	15/08/2010	JJ(0957)	2413272391	SSA/GRU	16/08/10	16/08/10	459,00	65,52	524,52	THAYS/DENISE
00064065	15/08/2010	JJ(0957)	2413272392	SSA/GRU	16/08/10	16/08/10	459,00	65,52	524,52	THAYS/DENISE
00064068	15/08/2010	JJ(0957)	2413272393	NAT/GRU	16/08/10	16/08/10	650,00	84,62	734,62	THAYS/DENISE
00060524	16/07/2010	CENTRAL PARK JARDINS	VC00025865	29/07/10 a 02/08/10	29/07/10	02/08/10	836,00	41,80	877,80	DENISE
00063569	16/08/2010	MAXI AUTO LOCADORA	VC00026067	13/08/10 a 13/09/10	13/08/10	13/09/10	5.970,60	0,00	5.970,60	ALEXSANDRO
00064027	16/08/2010	JJ(0957)	2413248050	SDU/CGH/SDU	16/08/10	16/08/10	74,00	80,00	154,00	DENISE
00064040	16/08/2010	JJ(0957)	2413248052	SDU/CGH/SDU	16/08/10	16/08/10	0,00	104,00	104,00	DENISE
00064073	16/08/2010	G3(0000)	9999034869	POA/BSB	16/08/10	16/08/10	539,00	73,52	612,52	DENISE
00064074	16/08/2010	JJ(0957)	2413344139	GRU/SSA/GRU	17/08/10	17/08/10	918,00	131,04	1.049,04	DENISE
00064074	16/08/2010	JJ(0957)	2413344140	GRU/SSA/GRU	17/08/10	17/08/10	918,00	131,04	1.049,04	DENISE
00064077	16/08/2010	JJ(0957)	2413344148	RAO/CGH	17/08/10	17/08/10	195,00	45,42	240,42	THAYS/DENISE
00064078	16/08/2010	WJ(0103)	1010068361	POA/GRU	16/08/10	16/08/10	169,00	49,62	218,62	DENISE
00064078	16/08/2010	WJ(0103)	1010068360	POA/GRU	16/08/10	16/08/10	169,00	49,62	218,62	DENISE
00064082	16/08/2010	JJ(0957)	2413361510	CGH/BSB	17/08/10	17/08/10	718,00	111,04	829,04	THAYS/DENISE
00064082	16/08/2010	JJ(0957)	2700508896	CGH/BSB	17/08/10	17/08/10	227,00	70,00	297,00	THAYS/DENISE
00064096	16/08/2010	WJ(0103)	1010073207	GRU/SSA	17/08/10	17/08/10	189,00	49,62	238,62	THAYS/DENISE
00064103	16/08/2010	WJ(0103)	1010073375	GRU/CNF	17/08/10	17/08/10	129,00	49,62	178,62	DENISE
00064105	16/08/2010	JJ(0957)	2413374320	CNF/GRU	18/08/10	18/08/10	343,00	53,92	396,92	DENISE
00064113	17/08/2010	JJ(0957)	2413410300	GRU/NAT	17/08/10	17/08/10	499,00	69,52	568,52	THAYS/DENISE
00064115	17/08/2010	JJ(0957)	2413433630	CGH/CNF/CGH	18/08/10	18/08/10	852,00	124,44	976,44	THAYS/DENISE
00064115	17/08/2010	JJ(0957)	2413433631	CGH/CNF/CGH	18/08/10	18/08/10	852,00	124,44	976,44	THAYS/DENISE
00064118	17/08/2010	JJ(0957)	2413439716	RAO/CGH	18/08/10	18/08/10	250,00	45,42	295,42	THAYS/DENISE
00064119	17/08/2010	JJ(0957)	2413439720	SDU/CGH/SDU	18/08/10	19/08/10	812,00	116,24	928,24	DENISE
00064120	17/08/2010	JJ(0957)	2413439730	SDU/CGH/SDU	18/08/10	19/08/10	812,00	116,24	928,24	DENISE
00064133	17/08/2010	JJ(0957)	2413426370	GRU/MAO/GRU	19/08/10	21/08/10	937,00	132,94	1.069,94	DENISE
00064133	17/08/2010	JJ(0957)	2413426371	GRU/MAO/GRU	19/08/10	21/08/10	937,00	132,94	1.069,94	DENISE
00064159	17/08/2010	JJ(0957)	2413426324	GRU/JPA	18/08/10	18/08/10	479,00	67,52	546,52	DENISE/THAYS
00063913	18/07/2010	G3(0000)	34802	SSA/CGH	18/07/10	18/07/10	839,00	103,52	942,52	DENISE
00064131	18/08/2010	JJ(0957)	2413483804	CGH/POA/CGH	19/08/10	20/08/10	880,00	127,24	1.007,24	DENISE
00064134	18/08/2010	JJ(0957)	2413483809	CGH/POA/CGH	19/08/10	19/08/10	1.152,00	154,44	1.306,44	DENISE
00064135	18/08/2010	JJ(0957)	2413476477	GRU/FOR	18/08/10	18/08/10	509,00	70,52	579,52	DENISE
00064136	18/08/2010	JJ(0957)	2413483839	BSB/MAO/GRU	19/08/10	21/08/10	1.353,00	174,54	1.527,54	DENISE
00064137	18/08/2010	JJ(0957)	2413483845	BSB/CGH/GYN	26/08/10	29/08/10	605,00	99,74	704,74	DENISE
00064139	18/08/2010	G3(0000)	1033783	GRU/MAO	19/08/10	19/08/10	429,00	62,52	491,52	DENISE
00064148	18/08/2010	JJ(0957)	2700536896	MAO/GRU	18/08/10	18/08/10	0,00	80,00	80,00	DENISE
00064148	18/08/2010	JJ(0957)	2413476458	MAO/GRU	21/08/10	21/08/10	587,00	78,32	665,32	DENISE
00064154	18/08/2010	JJ(0957)	2413483877	CGH/SDU	18/08/10	18/08/10	406,00	60,22	466,22	DENISE

00064160	18/08/2010	JJ(0957)	2413503749	SSA/GRU//CGH/CWB/BSB	25/08/10	28/08/10	1.439,00	202,76	1.641,76 DENISE/THAYS
00064161	18/08/2010	WJ(0103)	1010107926	SDU/GRU	24/08/10	24/08/10	[redacted]00	30,42	109,42 DENISE/THAYS
00064161	18/08/2010	WJ(0103)	1010107[redacted]	SDU/GRU	24/08/10	24/08/10	79,00	34,62	113,62 DENISE/THAYS
00064094	19/08/2010	SAN JUAN SÃO PAULO	VC00026159	17/08/10 a 18/08/10	17/08/10	18/08/10	150,00	0,00	150,00 DENISE
00064094	19/08/2010	MERCURE PAULISTA	VC00026157	28/07/10 a 30/07/10	28/07/10	30/07/10	0,00	45,00	45,00 FLAVIA/RODE
00064094	19/08/2010	MERCURE PAULISTA	VC00026158	01/08/10 a 02/08/10	01/08/10	02/08/10	0,00	39,00	39,00 FLAVIA/RODE
00064176	19/08/2010	JJ(0957)	2413542313	GRU/MAO/GRU	19/08/10	21/08/10	1.257,00	164,94	1.421,94 DENISE
00064186	19/08/2010	JJ(0957)	2413542351	SDU/CGH	19/08/10	19/08/10	623,00	77,72	700,72 DENISE
00064197	19/08/2010	JJ(0957)	2413532616	JPA/GRU	22/08/10	22/08/10	306,00	80,60	386,60 DENISE/THAYS
00064286	19/08/2010	JJ(0957)	2700550427	RAO/CGH/RAO	23/08/10	26/08/10	173,00	55,00	228,00 THAYS/DENISE
00064287	19/08/2010	JJ(0957)	2700550442	GRU/FOR	19/08/10	19/08/10	201,00	80,00	281,00 DENISE
00064410	20/08/2010	G3(0000)	1034208	GRU/SSA	21/08/10	21/08/10	469,00	66,52	535,52 THAYS/DENISE
00064416	20/08/2010	JJ(0957)	2413616716	CGH/RAO	20/08/10	20/08/10	516,00	71,22	587,22 THAYS/DENISE
00064417	20/08/2010	JJ(0957)	2413616773	SDU/CGH/SDU	24/08/10	26/08/10	686,00	103,64	789,64 DENISE
00064417	20/08/2010	JJ(0957)	2413616774	SDU/CGH/SDU	24/08/10	26/08/10	686,00	103,64	789,64 DENISE
00064420	20/08/2010	JJ(0957)	2413624819	JPA/GRU	21/08/10	21/08/10	479,00	63,32	542,32 DENISE/THAYS
00064420	20/08/2010	JJ(0957)	2413624820	JPA/GRU	21/08/10	21/08/10	479,00	63,32	542,32 DENISE/THAYS
00064423	20/08/2010	JJ(0957)	2413631490	NAT/GRU	23/08/10	23/08/10	650,00	84,62	734,62 THAYS/DENISE
00064425	20/08/2010	JJ(0957)	2413638320	BSB/CGH/BSB	24/08/10	24/08/10	706,00	109,84	815,84 DENISE
00064430	20/08/2010	JJ(0957)	2413638380	CGH/CNF/CGH	21/08/10	21/08/10	748,00	114,04	862,04 DENISE
00064431	20/08/2010	G3(0000)	1034437	CWB/BSB	20/08/10	20/08/10	799,00	99,52	898,52 DENISE
00064433	20/08/2010	JJ(0957)	2413647611	BSB/GRU	23/08/10	23/08/10	417,00	61,32	478,32 DENISE
00064459	20/08/2010	JJ(0957)	2700556546	MAO/CGH/SDU	20/08/10	20/08/10	0,00	60,00	60,00 DENISE
00064436	21/08/2010	JJ(0957)	2413668741	SDU/CGH//SDU/CGH	21/08/10	21/08/10	406,00	56,02	462,02 DENISE
00064436	21/08/2010	JJ(0957)	2413668742	SDU/CGH//SDU/CGH	21/08/10	21/08/10	406,00	56,02	462,02 DENISE
00064447	21/08/2010	JJ(0957)	2413675879	SSA/GRU	22/08/10	22/08/10	459,00	65,52	524,52 THAYS
00060859	22/07/2010	LOCALIZA - ARPT	OS00010928	23/07/10 a 24/07/10	23/07/10	24/07/10	125,30	848,84	974,14 DENISE
00060955	22/07/2010	LOCALIZA - ARPT	OS00011105	22/07/10 a 28/07/10	22/07/10	28/07/10	793,80	629,24	1.423,04 DENISE
00060955	22/07/2010	LOCALIZA - ARPT	VC00024779	22/07/10 a 23/07/10	22/07/10	23/07/10	124,60	249,88	374,48 DENISE
00064451	22/08/2010	G3(0000)	34980	CGH/BSB	22/08/10	22/08/10	469,00	66,52	535,52 DENISE
00061180	23/07/2010	GRANDE HOTEL	VC00024853	23/07/10 a 24/07/10	23/07/10	24/07/10	90,00	9,00	99,00 DENISE
00061180	23/07/2010	DEVILLE MARINGA	VC00024856	24/07/10 a 25/07/10	24/07/10	25/07/10	148,00	14,80	162,80 DENISE
00061180	23/07/2010	DEVILLE MARINGA	VC00024857	24/07/10 a 25/07/10	24/07/10	25/07/10	148,00	14,80	162,80 DENISE
00061180	23/07/2010	GRANDE HOTEL	VC00024852	23/07/10 a 24/07/10	23/07/10	24/07/10	90,00	9,00	99,00 DENISE
00061183	24/07/2010	INTERCITY PREMIUM	VC00024894	30/07/10 a 31/07/10	30/07/10	31/07/10	160,00	4,00	164,00 DENISE
00061183	24/07/2010	RITZ PLAZA HOTEL	VC00024895	29/07/10 a 30/07/10	29/07/10	30/07/10	330,00	49,50	379,50 DENISE
00061183	24/07/2010	GOLDEN TULIP RECIFE	VC00024882	27/07/10 a 28/07/10	27/07/10	28/07/10	245,00	12,25	257,25 DENISE
00061183	24/07/2010	GOLDEN TULIP RECIFE	VC00024881	27/07/10 a 28/07/10	27/07/10	28/07/10	245,00	12,25	257,25 DENISE
00061183	24/07/2010	RITZ PLAZA HOTEL	VC00024896	29/07/10 a 30/07/10	29/07/10	30/07/10	330,00	49,50	379,50 DENISE
00061250	26/07/2010	LOCALIZA - ARPT PALMAS	VC00024883	27/07/10 a 28/07/10	27/07/10	28/07/10	216,60	772,72	989,32 DENISE
00061310	26/07/2010	MERCURE PAULISTA	VC00024909	28/07/10 a 30/07/10	28/07/10	30/07/10	410,00	20,50	430,50 DENISE
00061374	27/07/2010	PRESIDENTE HOTEL	VC00024957	27/07/10 a 28/07/10	27/07/10	28/07/10	168,00	5,04	173,04 DENISE
00061374	27/07/2010	LOCALIZA - ARPT	VC00024953	28/07/10 a 29/07/10	28/07/10	29/07/10	179,55	589,08	768,63 DENISE
00061374	27/07/2010	PRESIDENTE HOTEL	VC00024956	27/07/10 a 29/07/10	27/07/10	29/07/10	336,00	10,08	346,08 DENISE
00061374	27/07/2010	LOCALIZA - ARPT	VC00024954	28/07/10 a 29/07/10	28/07/10	29/07/10	179,55	797,23	976,78 DENISE
00061391	27/07/2010	OTHON PALACE BELO	VC00024959	27/07/10 a 28/07/10	27/07/10	28/07/10	268,00	13,40	281,40 DENISE
00061431	27/07/2010	MERCURE PAULISTA	VC00025007	01/08/10 a 02/08/10	01/08/10	02/08/10	205,00	10,25	215,25 DENISE
00061433	27/07/2010	MERCURE PAULISTA	VC00025583	24/07/10 a 29/07/10	24/07/10	29/07/10	1.127,50	56,38	1.183,88 DENISE
00061433	27/07/2010	MERCURE PAULISTA	VC00024987	28/07/10 a 29/07/10	28/07/10	29/07/10	205,00	10,25	215,25 DENISE
00061435	27/07/2010	MERCURE PAULISTA	VC00025005	28/07/10 a 07/08/10	28/07/10	07/08/10	2.050,00	102,50	2.152,50 DENISE
00061435	27/07/2010	MERCURE PAULISTA	VC00026319	07/08/10 a 14/08/10	07/08/10	14/08/10	1.435,00	71,75	1.506,75 DENISE
00061543	29/07/2010	HOWARD JOHNSON FARIA	VC00025036	29/07/10 a 30/07/10	29/07/10	30/07/10	197,00	0,00	197,00 DENISE
00062435	29/07/2010	JJ(0957)	2700420106	CGH/SDU	30/07/10	30/07/10	0,00	110,00	110,00 DENISE

00063690 29/07/2010	G3(0000)	1029626	NAT/SSA	01/08/10	01/08/10	[illegible]	56,52	425,52 DENISE
00063690 29/07/2010	G3(0000)	347[illegible]	NAT/SSA	01/08/10	01/08/10	[illegible]	56,52	425,52 DENISE
00063709 29/07/2010	8R(0000)	1007038404	AJU/REC/NAT	31/07/10	31/07/10	369,90	52,41	422,31 DENISE
00063709 29/07/2010	8R(0000)	1007038405	AJU/REC/NAT	31/07/10	31/07/10	369,90	52,41	422,31 DENISE
00063740 29/07/2010	JJ(0957)	2700411875	CGH/SSA/REC/SSA	29/07/10	30/07/10	0,00	80,00	80,00 DENISE
00061693 30/07/2010	GOLDEN TULIP REGENTE	VC00025167	30/07/10 a 31/07/10	30/07/10	31/07/10	310,00	15,50	325,50 DENISE
00061693 30/07/2010	GOLDEN TULIP REGENTE	VC00025170	30/07/10 a 31/07/10	30/07/10	31/07/10	270,00	13,50	283,50 DENISE
00061693 30/07/2010	GOLDEN TULIP REGENTE	VC00025168	30/07/10 a 31/07/10	30/07/10	31/07/10	310,00	15,50	325,50 DENISE
00061693 30/07/2010	GOLDEN TULIP REGENTE	VC00025165	30/07/10 a 31/07/10	30/07/10	31/07/10	310,00	15,50	325,50 DENISE
00061693 30/07/2010	GOLDEN TULIP REGENTE	VC00025166	30/07/10 a 31/07/10	30/07/10	31/07/10	310,00	15,50	325,50 DENISE
00061693 30/07/2010	GOLDEN TULIP REGENTE	VC00025169	30/07/10 a 31/07/10	30/07/10	31/07/10	310,00	15,50	325,50 DENISE
00061696 30/07/2010	GOLDEN TULIP REGENTE	VC00025180	30/07/10 a 31/07/10	30/07/10	31/07/10	270,00	13,50	283,50 DENISE
00061696 30/07/2010	GOLDEN TULIP REGENTE	VC00025181	30/07/10 a 31/07/10	30/07/10	31/07/10	270,00	13,50	283,50 DENISE
00061725 30/07/2010	MERCURE PAULISTA	VC00025198	02/08/10 a 03/08/10	02/08/10	03/08/10	205,00	10,25	215,25 DENISE
00063405 30/07/2010	PROMENADE BH PLATINUM	VC00025886	30/07/10 a 31/07/10	30/07/10	31/07/10	384,00	19,20	403,20 DENISE
00063669 30/07/2010	LOCALIZA - ARPT CONFINS	VC00025965	30/07/10 a 31/07/10	30/07/10	31/07/10	132,30	979,34	1.111,64 DENISE
00063672 30/07/2010	LOCALIZA - ARPT GALEÃO	VC00025984	31/07/10 a 31/07/10	31/07/10	31/07/10	132,30	607,47	739,77 DENISE
00063734 31/07/2010	G3(0000)	1030080	SSA/GRU	02/08/10	02/08/10	519,00	71,52	590,52 DENISE
00063736 31/07/2010	JJ(0957)	2412491937	SDU/CGH	31/07/10	31/07/10	398,00	55,22	453,22 DENISE
00063750 31/07/2010	G3(0000)	1030081	CNF/CGH	02/08/10	02/08/10	379,00	57,52	436,52 DENISE
00063753 31/07/2010	G3(0000)	34784	GIG/GRU	31/07/10	31/07/10	379,00	57,52	436,52 DENISE
00063753 31/07/2010	G3(0000)	34783	GIG/GRU	31/07/10	31/07/10	379,00	57,52	436,52 DENISE
00063753 31/07/2010	G3(0000)	34781	GIG/GRU	31/07/10	31/07/10	379,00	57,52	436,52 DENISE
00063753 31/07/2010	G3(0000)	34780	GIG/GRU	31/07/10	31/07/10	379,00	57,52	436,52 DENISE
00063753 31/07/2010	G3(0000)	34782	GIG/GRU	31/07/10	31/07/10	379,00	57,52	436,52 DENISE
					Total geral		169.040,51	

TRIBUNAL SUPERIOR ELEITORAL
Fls
000053
CPAD/TSE

Reserva	Emissão	Fornecedor	Bilhete	Rota	Dt.Emb./IN	Dt.Des./OUT	Tarifa[R$]	Taxas	TOTAL	Solicitante
00061729	01/08/2010	HOWARD JOHNSON FARIA	VC00025714	08/10 a 02/08/10	01/08/10	02/08/10	176,00	0,00	176,00	LUIZ PAULO ARCANJO
00063686	03/08/2010	LANDAUTO	OS00011240	03/08/10 a 03/08/10	03/08/10	03/08/10	665,00	33,25	698,25	PAULO
00063684	04/08/2010	LANDAUTO	OS00011241	04/08/10 a 04/08/10	04/08/10	04/08/10	1.650,00	82,50	1.683,00	PAULO
00062647	05/08/2010	T8T TRASLADOS E	OS00010932	06/08/10 a 07/08/10	06/08/10	07/08/10	5.482,40	0,00	5.482,40	PAULO
00063683	05/08/2010	LANDAUTO	OS00011242	05/08/10 a 07/08/10	05/08/10	07/08/10	30.966,00	1.548,00	31.585,02	PAULO
00063687	05/08/2010	LANDAUTO	OS00011239	05/08/10 a 05/08/10	05/08/10	05/08/10	280,00	14,00	294,00	PAULO
00062206	06/08/2010	MERCURE BELO	VC00025722	06/08/10 a 07/08/10	06/08/10	07/08/10	268,00	41,40	309,40	PAULO
00062206	06/08/2010	MERCURE BELO	VC00025724	06/08/10 a 07/08/10	06/08/10	07/08/10	308,00	71,40	379,40	PAULO
00062206	06/08/2010	MERCURE BELO	VC00025721	06/08/10 a 07/08/10	06/08/10	07/08/10	268,00	41,40	309,40	PAULO
00062206	06/08/2010	MERCURE BELO	VC00025723	06/08/10 a 07/08/10	06/08/10	07/08/10	308,00	71,40	379,40	PAULO
00062240	06/08/2010	MERCURE BELO	VC00025460	06/08/10 a 07/08/10	06/08/10	07/08/10	268,00	41,40	309,40	PAULO
00062240	06/08/2010	MERCURE BELO	VC00025458	06/08/10 a 07/08/10	06/08/10	07/08/10	268,00	41,40	309,40	PAULO
00062401	06/08/2010	GOLDEN TULIP RECIFE	VC00025713	06/08/10 a 07/08/10	06/08/10	07/08/10	245,00	12,25	257,25	PAULO
00063682	06/08/2010	LANDAUTO	OS00011243	06/08/10 a 07/08/10	06/08/10	07/08/10	4.380,00	219,00	4.599,00	PAULO
00063646	07/08/2010	JJ(0957)	2412864732	CNF/CGH	07/08/10	07/08/10	374,00	57,02	431,02	PAULO
00063646	07/08/2010	JJ(0957)	2412864733	CNF/CGH	07/08/10	07/08/10	374,00	57,02	431,02	PAULO
00063646	07/08/2010	JJ(0957)	2412864734	CNF/CGH	07/08/10	07/08/10	374,00	57,02	431,02	PAULO
00063646	07/08/2010	JJ(0957)	2412864736	CNF/CGH	07/08/10	07/08/10	374,00	57,02	431,02	PAULO
00063646	07/08/2010	JJ(0957)	2412864735	CNF/CGH	07/08/10	07/08/10	374,00	57,02	431,02	PAULO
00063646	07/08/2010	JJ(0957)	2412864737	CNF/CGH	07/08/10	07/08/10	374,00	57,02	431,02	PAULO
00063649	07/08/2010	JJ(0957)	2412864726	REC/GRU	07/08/10	07/08/10	584,00	78,02	662,02	PAULO
00063649	07/08/2010	JJ(0957)	2412864727	REC/GRU	07/08/10	07/08/10	584,00	78,02	662,02	PAULO
00063649	07/08/2010	JJ(0957)	2412864729	REC/GRU	07/08/10	07/08/10	584,00	78,02	662,02	PAULO
00063649	07/08/2010	JJ(0957)	2412864728	REC/GRU	07/08/10	07/08/10	584,00	78,02	662,02	PAULO
00063649	07/08/2010	JJ(0957)	2412864730	REC/GRU	07/08/10	07/08/10	584,00	78,02	662,02	PAULO
00063649	07/08/2010	JJ(0957)	2412864731	REC/GRU	07/08/10	07/08/10	584,00	78,02	662,02	PAULO
00063664	07/08/2010	G3(0000)	34768	BSB/FOR/CGH	07/08/10	09/08/10	1.058,00	162,14	1.220,14	JORGE SANTOS
00063664	07/08/2010	G3(0000)	34769	BSB/FOR/CGH	07/08/10	09/08/10	949,69	92,90	1.042,59	JORGE SANTOS
00062413	08/08/2010	QUALITY FARIA LIMA	VC00026053	09/08/10 a 10/08/10	09/08/10	10/08/10	252,00	12,60	264,60	LUIZ PAULO ARCANJO
00062744	10/08/2010	MAR IPANEMA	VC00025626	10/08/10 a 12/08/10	10/08/10	12/08/10	898,00	44,90	942,90	PAULO
00062744	10/08/2010	MAR IPANEMA	VC00025627	10/08/10 a 12/08/10	10/08/10	12/08/10	898,00	44,90	942,90	PAULO
00062744	10/08/2010	MAR IPANEMA	VC00025625	10/08/10 a 12/08/10	10/08/10	12/08/10	898,00	44,90	942,90	PAULO
00062744	10/08/2010	SOFITEL RIO DE JANEIRO	VC00026132	10/08/10 a 11/08/10	10/08/10	11/08/10	800,00	120,00	920,00	PAULO
00062744	10/08/2010	SOFITEL RIO DE JANEIRO	VC00026133	10/08/10 a 11/08/10	10/08/10	11/08/10	800,00	129,00	929,00	PAULO
00062744	10/08/2010	SOFITEL RIO DE JANEIRO	VC00026130	10/08/10 a 12/08/10	10/08/10	12/08/10	2.810,00	763,68	3.573,68	PAULO
00063779	10/08/2010	JJ(0957)	2412979142	CGH/SDU	10/08/10	10/08/10	406,00	60,22	466,22	PAULO
00063779	10/08/2010	JJ(0957)	2412979143	CGH/SDU	10/08/10	10/08/10	406,00	60,22	466,22	PAULO
00063779	10/08/2010	JJ(0957)	2412979144	CGH/SDU	10/08/10	10/08/10	406,00	60,22	466,22	PAULO
00063779	10/08/2010	JJ(0957)	2412979145	CGH/SDU	10/08/10	10/08/10	406,00	60,22	466,22	PAULO
00063779	10/08/2010	JJ(0957)	2412979146	CGH/SDU	10/08/10	10/08/10	406,00	60,22	466,22	PAULO
00063779	10/08/2010	JJ(0957)	2412979147	CGH/SDU	10/08/10	10/08/10	406,00	60,22	466,22	PAULO
00063855	10/08/2010	JJ(0957)	2413047888	CGH/SDU	11/08/10	11/08/10	406,00	60,22	466,22	PAULO
00063856	10/08/2010	JJ(0957)	2413047889	CGH/SDU	11/08/10	11/08/10	406,00	60,22	466,22	PAULO
00063892	11/08/2010	JJ(0957)	2413119771	SDU/CGH	11/08/10	11/08/10	406,00	60,22	466,22	PAULO
00063892	11/08/2010	JJ(0957)	2413119772	SDU/CGH	11/08/10	11/08/10	406,00	56,02	462,02	PAULO
00063893	11/08/2010	G3(0000)	34797	SDU/CGH	12/08/10	12/08/10	406,00	56,02	462,02	PAULO
00063893	11/08/2010	G3(0000)	34798	SDU/CGH	12/08/10	12/08/10	379,00	53,32	432,32	PAULO
00063893	11/08/2010	G3(0000)	34800	SDU/CGH	12/08/10	12/08/10	379,00	53,32	432,32	PAULO
00063893	11/08/2010	G3(0000)	34799	SDU/CGH	12/08/10	12/08/10	379,00	53,32	432,32	PAULO
00063893	11/08/2010	G3(0000)	34801	SDU/CGH	12/08/10	12/08/10	379,00	53,32	432,32	PAULO
00063893	11/08/2010	G3(0000)	1032226	SDU/CGH	12/08/10	12/08/10	379,00	53,32	432,32	PAULO
00063894	11/08/2010	JJ(0957)	2413119789	GRU/SSA	12/08/10	12/08/10	379,00	53,32	432,32	PAULO
					12/08/10	12/08/10	207,00	49,62	256,62	PAULO

Paulo Makulevicius

R$ 174.579,31

DC: 17/07 a 21/08

Recebido em 31/08/2010 Tribunal de Contas da União

00063894	11/08/2010	JJ(0957)	2413119790	GRU/SSA	12/08/10	12/08/10	207,00	49,62	256,62 PAULO
00063894	11/08/2010	JJ(0957)	2413119791	GRU/SSA	12/08/10	12/08/10	207,00	49,62	256,62 PAULO
00063894	11/08/2010	JJ(0957)	2413119793	GRU/SSA	12/08/10	12/08/10	207,00	49,62	256,62 PAULO
00063894	11/08/2010	JJ(0957)	2413119792	GRU/SSA	12/08/10	12/08/10	207,00	49,62	256,62 PAULO
00063894	11/08/2010	JJ(0957)	2413119794	GRU/SSA	12/08/10	12/08/10	207,00	49,62	256,62 PAULO
00063126	12/08/2010	GOLDEN TULIP RIO	VC00025777	12/08/10 a 14/08/10	12/08/10	14/08/10	500,00	25,00	525,00 PAULO
00063126	12/08/2010	GOLDEN TULIP RIO	VC00025775	12/08/10 a 14/08/10	12/08/10	14/08/10	380,00	19,00	399,00 PAULO
00063126	12/08/2010	GOLDEN TULIP RIO	VC00025774	12/08/10 a 14/08/10	12/08/10	14/08/10	380,00	19,00	399,00 PAULO
00063126	12/08/2010	GOLDEN TULIP RIO	VC00025776	12/08/10 a 14/08/10	12/08/10	14/08/10	500,00	25,00	525,00 PAULO
00063270	13/08/2010	MIRAMAR	VC00025858	13/08/10 a 14/08/10	13/08/10	14/08/10	328,00	50,84	378,84 PAULO
00063270	13/08/2010	MIRAMAR	VC00025857	13/08/10 a 14/08/10	13/08/10	14/08/10	328,00	50,84	378,84 PAULO
00063270	13/08/2010	MIRAMAR	VC00025856	13/08/10 a 14/08/10	13/08/10	14/08/10	328,00	50,84	378,84 PAULO
00063414	13/08/2010	QUALITY PORTO ALEGRE	VC00025893	15/08/10 a 16/08/10	15/08/10	16/08/10	227,00	34,05	261,05 PAULO
00063414	13/08/2010	QUALITY PORTO ALEGRE	VC00025891	15/08/10 a 16/08/10	15/08/10	16/08/10	262,00	39,30	301,30 PAULO
00063414	13/08/2010	QUALITY PORTO ALEGRE	VC00025892	15/08/10 a 16/08/10	15/08/10	16/08/10	227,00	34,05	261,05 PAULO
00063414	13/08/2010	QUALITY PORTO ALEGRE	VC00025890	15/08/10 a 16/08/10	15/08/10	16/08/10	262,00	39,30	301,30 PAULO
00063999	13/08/2010	G3(0000)	34841	CGH/SDU	13/08/10	13/08/10	341,00	53,72	394,72 PAULO
00063999	13/08/2010	G3(0000)	34840	CGH/SDU	13/08/10	13/08/10	341,00	53,72	394,72 PAULO
00063999	13/08/2010	G3(0000)	34843	CGH/SDU	13/08/10	13/08/10	341,00	53,72	394,72 PAULO
00063999	13/08/2010	G3(0000)	34842	CGH/SDU	13/08/10	13/08/10	341,00	53,72	394,72 PAULO
00063999	13/08/2010	G3(0000)	1032648	CGH/SDU	13/08/10	13/08/10	341,00	53,72	394,72 PAULO
00064003	13/08/2010	JJ(0957)	2413211569	SSA/GIG	13/08/10	13/08/10	367,00	56,32	423,32 PAULO
00064044	13/08/2010	JJ(0957)	2413248079	CGH/SDU	14/08/10	14/08/10	406,00	60,22	466,22 PAULO
00064044	13/08/2010	JJ(0957)	2413248080	CGH/SDU	14/08/10	14/08/10	406,00	60,22	466,22 PAULO
00064044	13/08/2010	JJ(0957)	2413248081	CGH/SDU	14/08/10	14/08/10	406,00	60,22	466,22 PAULO
00064044	13/08/2010	JJ(0957)	2413248082	CGH/SDU	14/08/10	14/08/10	406,00	60,22	466,22 PAULO
00064044	13/08/2010	JJ(0957)	2413248084	CGH/SDU	14/08/10	14/08/10	406,00	60,22	466,22 PAULO
00064046	13/08/2010	JJ(0957)	2413248085	GRU/POA	15/08/10	15/08/10	403,00	59,92	462,92 PAULO
00064046	13/08/2010	JJ(0957)	2413248086	GRU/POA	15/08/10	15/08/10	403,00	59,92	462,92 PAULO
00064046	13/08/2010	JJ(0957)	2413248087	GRU/POA	15/08/10	15/08/10	403,00	59,92	462,92 PAULO
00064046	13/08/2010	JJ(0957)	2413248089	GRU/POA	15/08/10	15/08/10	403,00	59,92	462,92 PAULO
00064046	13/08/2010	JJ(0957)	2413248088	GRU/POA	15/08/10	15/08/10	403,00	59,92	462,92 PAULO
00064046	13/08/2010	JJ(0957)	2413248090	GRU/POA	15/08/10	15/08/10	403,00	59,92	462,92 PAULO
00064049	13/08/2010	JJ(0957)	2413248095	CGH/SDU	14/08/10	14/08/10	406,00	60,22	466,22 PAULO
00064050	13/08/2010	G3(0000)	1032945	POA/GRU	13/08/10	13/08/10	332,00	52,82	384,82 PAULO
00064051	13/08/2010	JJ(0957)	2413258208	SSA/GRU	14/08/10	14/08/10	459,00	65,52	524,52 PAULO
00064051	13/08/2010	JJ(0957)	2413258209	SSA/GRU	14/08/10	14/08/10	459,00	65,52	524,52 PAULO
00064051	13/08/2010	JJ(0957)	2413258210	SSA/GRU	14/08/10	14/08/10	459,00	65,52	524,52 PAULO
00064051	13/08/2010	JJ(0957)	2413258211	SSA/GRU	14/08/10	14/08/10	459,00	65,52	524,52 PAULO
00064055	14/08/2010	JJ(0957)	2413272361	SDU/CGH	14/08/10	14/08/10	406,00	56,02	462,02 PAULO
00064055	14/08/2010	JJ(0957)	2413272362	SDU/CGH	14/08/10	14/08/10	406,00	56,02	462,02 PAULO
00064055	14/08/2010	JJ(0957)	2413272363	SDU/CGH	14/08/10	14/08/10	406,00	56,02	462,02 PAULO
00064055	14/08/2010	JJ(0957)	2413272364	SDU/CGH	14/08/10	14/08/10	406,00	56,02	462,02 PAULO
00064055	14/08/2010	JJ(0957)	2413272365	SDU/CGH	14/08/10	14/08/10	406,00	56,02	462,02 PAULO
00064055	14/08/2010	JJ(0957)	2413272366	SDU/CGH	14/08/10	14/08/10	406,00	56,02	462,02 PAULO
00064056	14/08/2010	G3(0000)	34860	GIG/GRU	14/08/10	14/08/10	296,00	49,62	345,62 PAULO
00064056	14/08/2010	G3(0000)	34859	GIG/GRU	14/08/10	14/08/10	296,00	49,62	345,62 PAULO
00064056	14/08/2010	G3(0000)	34862	GIG/GRU	14/08/10	14/08/10	296,00	49,62	345,62 PAULO
00064056	14/08/2010	G3(0000)	34861	GIG/GRU	14/08/10	14/08/10	296,00	49,62	345,62 PAULO
00064056	14/08/2010	G3(0000)	34863	GIG/GRU	14/08/10	14/08/10	296,00	49,62	345,62 PAULO
00064056	14/08/2010	G3(0000)	1033040	GIG/GRU	14/08/10	14/08/10	296,00	49,62	345,62 PAULO
00063438	15/08/2010	QUALITY PORTO ALEGRE	VC00026181	15/08/10 a 16/08/10	15/08/10	16/08/10	262,00	39,30	301,30 PAULO
00063438	15/08/2010	QUALITY PORTO ALEGRE	VC00026182	15/08/10 a 16/08/10	15/08/10	16/08/10	262,00	39,30	301,30 PAULO

00063438	15/08/2010	QUALITY PORTO ALEGRE	VC00026179	15/08/10 a 16/08/10	15/08/10	16/08/10	227,00	34,05	261,05 PAULO
00063438	15/08/2010	QUALITY PORTO ALEGRE	VC00026180	15/08/10 a 16/08/10	15/08/10	16/08/10	227,00	34,05	261,05 PAULO
00063439	15/08/2010	SHERATON PORTO	VC00026263	15/08/10 a 16/08/10	15/08/10	16/08/10	539,00	80,85	619,85 PAULO
00063439	15/08/2010	SHERATON PORTO	VC00026427	15/08/10 a 16/08/10	15/08/10	16/08/10	539,00	80,85	619,85 PAULO
00063439	15/08/2010	SHERATON PORTO	VC00026261	15/08/10 a 16/08/10	15/08/10	16/08/10	719,00	107,85	826,85 PAULO
00063439	15/08/2010	SHERATON PORTO	VC00026262	15/08/10 a 16/08/10	15/08/10	16/08/10	509,00	76,35	585,35 PAULO
00064058	15/08/2010	WJ(0103)	1010052362	GRU/POA	15/08/10	15/08/10	285,00	49,62	334,62 PAULO
00064059	15/08/2010	JJ(0957)	2413272385	CGH/POA	15/08/10	15/08/10	440,00	63,62	503,62 PAULO
00064059	15/08/2010	JJ(0957)	2413272386	CGH/POA	15/08/10	15/08/10	440,00	63,62	503,62 PAULO
00064059	15/08/2010	JJ(0957)	2413272388	CGH/POA	15/08/10	15/08/10	440,00	63,62	503,62 PAULO
00064059	15/08/2010	JJ(0957)	2413272387	CGH/POA	15/08/10	15/08/10	440,00	63,62	503,62 PAULO
00064059	15/08/2010	JJ(0957)	2413272389	CGH/POA	15/08/10	15/08/10	440,00	63,62	503,62 PAULO
00064059	15/08/2010	JJ(0957)	2413272390	CGH/POA	15/08/10	15/08/10	440,00	63,62	503,62 PAULO
00064069	15/08/2010	JJ(0957)	2413299503	GRU/POA	15/08/10	15/08/10	403,00	59,92	462,92 PAULO
00064069	15/08/2010	JJ(0957)	2413299504	GRU/POA	15/08/10	15/08/10	403,00	59,92	462,92 PAULO
00064069	15/08/2010	JJ(0957)	2413299505	GRU/POA	15/08/10	15/08/10	403,00	59,92	462,92 PAULO
00064069	15/08/2010	JJ(0957)	2413299506	GRU/POA	15/08/10	15/08/10	403,00	59,92	462,92 PAULO
00064071	15/08/2010	JJ(0957)	2413299511	CGH/POA	16/08/10	16/08/10	696,00	89,22	785,22 PAULO
00060558	16/07/2010	JJ(0957)	1700326592	REC/GRU	17/07/10	17/07/10	0,00	50,00	50,00 PAULO
00060558	16/07/2010	JJ(0957)	1700326591	REC/GRU	17/07/10	17/07/10	0,00	50,00	50,00 PAULO
00060558	16/07/2010	JJ(0957)	1700325595	REC/GRU	17/07/10	17/07/10	0,00	50,00	50,00 PAULO
00060558	16/07/2010	JJ(0957)	1700326593	REC/GRU	17/07/10	17/07/10	0,00	50,00	50,00 PAULO
00064101	16/08/2010	G3(0000)	34878	POA/GRU	16/08/10	16/08/10	369,00	56,52	425,52 PAULO
00064101	16/08/2010	G3(0000)	34887	POA/GRU	17/08/10	17/08/10	0,00	80,00	80,00 PAULO
00064101	16/08/2010	G3(0000)	34885	POA/GRU	17/08/10	17/08/10	0,00	80,00	80,00 PAULO
00064101	16/08/2010	G3(0000)	1033311	POA/GRU	16/08/10	16/08/10	369,00	56,52	425,52 PAULO
00064101	16/08/2010	G3(0000)	34879	POA/GRU	16/08/10	16/08/10	369,00	56,52	425,52 PAULO
00064101	16/08/2010	G3(0000)	34882	POA/GRU	17/08/10	17/08/10	0,00	80,00	80,00 PAULO
00064101	16/08/2010	G3(0000)	34881	POA/GRU	16/08/10	16/08/10	369,00	56,52	425,52 PAULO
00064101	16/08/2010	G3(0000)	34884	POA/GRU	17/08/10	17/08/10	0,00	80,00	80,00 PAULO
00064101	16/08/2010	G3(0000)	34880	POA/GRU	16/08/10	16/08/10	369,00	56,52	425,52 PAULO
00064101	16/08/2010	G3(0000)	34883	POA/GRU	17/08/10	17/08/10	0,00	80,00	80,00 PAULO
00064101	16/08/2010	G3(0000)	34877	POA/GRU	16/08/10	16/08/10	369,00	56,52	425,52 PAULO
00064101	16/08/2010	G3(0000)	34886	POA/GRU	17/08/10	17/08/10	0,00	80,00	80,00 PAULO
00064106	16/08/2010	JJ(0957)	2413374326	POA/BSB	17/08/10	17/08/10	601,00	79,72	680,72 PAULO
00064106	16/08/2010	JJ(0957)	2413374327	POA/BSB	17/08/10	17/08/10	601,00	79,72	680,72 PAULO
00064106	16/08/2010	JJ(0957)	2413374329	POA/BSB	17/08/10	17/08/10	601,00	79,72	680,72 PAULO
00064106	16/08/2010	JJ(0957)	2413374328	POA/BSB	17/08/10	17/08/10	601,00	79,72	680,72 PAULO
00064106	16/08/2010	JJ(0957)	2413374330	POA/BSB	17/08/10	17/08/10	601,00	79,72	680,72 PAULO
00064106	16/08/2010	JJ(0957)	2413374331	POA/BSB	17/08/10	17/08/10	601,00	79,72	680,72 PAULO
00064112	17/08/2010	JJ(0957)	2413405289	GRU/BEL	18/08/10	18/08/10	665,00	86,12	751,12 PAULO
00064112	17/08/2010	JJ(0957)	2413405290	GRU/BEL	18/08/10	18/08/10	665,00	86,12	751,12 PAULO
00064112	17/08/2010	JJ(0957)	2413405291	GRU/BEL	18/08/10	18/08/10	665,00	86,12	751,12 PAULO
00064112	17/08/2010	JJ(0957)	2413405292	GRU/BEL	18/08/10	18/08/10	665,00	86,12	751,12 PAULO
00064112	17/08/2010	JJ(0957)	2413405293	GRU/BEL	18/08/10	18/08/10	665,00	86,12	751,12 PAULO
00064112	17/08/2010	JJ(0957)	2413405294	GRU/BEL	18/08/10	18/08/10	665,00	86,12	751,12 PAULO
00064117	17/08/2010	G3(0000)	34892	BSB/CGH	17/08/10	17/08/10	679,00	87,52	766,52 PAULO
00064117	17/08/2010	G3(0000)	34890	BSB/CGH	17/08/10	17/08/10	679,00	87,52	766,52 PAULO
00064117	17/08/2010	G3(0000)	34888	BSB/CGH	17/08/10	17/08/10	679,00	87,52	766,52 PAULO
00064117	17/08/2010	G3(0000)	34893	BSB/CGH	17/08/10	17/08/10	679,00	87,52	766,52 PAULO
00064117	17/08/2010	G3(0000)	34889	BSB/CGH	17/08/10	17/08/10	679,00	87,52	766,52 PAULO
00064117	17/08/2010	G3(0000)	34891	BSB/CGH	17/08/10	17/08/10	679,00	87,52	766,52 PAULO
00064121	17/08/2010	G3(0000)	34895	CGH/SDU	18/08/10	18/08/10	379,00	57,52	436,52 PAULO

00064121	17/08/2010	G3(0000)	34896	CGH/SDU	18/08/10	18/08/10	379,00	57,52	436,52 PAULO
00064121	17/08/2010	G3(0000)	34898	CGH/SDU	18/08/10	18/08/10	379,00	57,52	436,52 PAULO
00064121	17/08/2010	G3(0000)	34897	CGH/SDU	18/08/10	18/08/10	379,00	57,52	436,52 PAULO
00064121	17/08/2010	G3(0000)	34899	CGH/SDU	18/08/10	18/08/10	379,00	57,52	436,52 PAULO
00064121	17/08/2010	G3(0000)	34894	CGH/SDU	18/08/10	18/08/10	379,00	57,52	436,52 PAULO
00064124	17/08/2010	G3(0000)	34905	GRU/MAO	19/08/10	19/08/10	429,00	62,52	491,52 PAULO
00064124	17/08/2010	G3(0000)	34903	GRU/MAO	19/08/10	19/08/10	429,00	62,52	491,52 PAULO
00064124	17/08/2010	G3(0000)	34900	GRU/MAO	19/08/10	19/08/10	429,00	62,52	491,52 PAULO
00064124	17/08/2010	G3(0000)	34902	GRU/MAO	19/08/10	19/08/10	429,00	62,52	491,52 PAULO
00064124	17/08/2010	G3(0000)	34901	GRU/MAO	19/08/10	19/08/10	429,00	62,52	491,52 PAULO
00064124	17/08/2010	G3(0000)	34904	GRU/MAO	19/08/10	19/08/10	429,00	62,52	491,52 PAULO
00064156	18/08/2010	JJ(0957)	2413483886	CGH/SDU	19/08/10	19/08/10	779,00	97,52	876,52 PAULO
00064192	19/08/2010	G3(0000)	1034050	GIG/MAO	19/08/10	19/08/10	669,00	86,52	755,52 PAULO
00064297	19/08/2010	JJ(0957)	2413575949	CGH/SDU	20/08/10	20/08/10	623,00	81,92	704,92 PAULO
00064297	19/08/2010	JJ(0957)	2413575950	CGH/SDU	20/08/10	20/08/10	623,00	81,92	704,92 PAULO
00064297	19/08/2010	JJ(0957)	2413575952	CGH/SDU	20/08/10	20/08/10	623,00	81,92	704,92 PAULO
00064297	19/08/2010	JJ(0957)	2413575951	CGH/SDU	20/08/10	20/08/10	623,00	81,92	704,92 PAULO
00064297	19/08/2010	JJ(0957)	2413575953	CGH/SDU	20/08/10	20/08/10	623,00	81,92	704,92 PAULO
00064297	19/08/2010	JJ(0957)	2413575954	CGH/SDU	20/08/10	20/08/10	623,00	81,92	704,92 PAULO
00064298	19/08/2010	G3(0000)	34938	GIG/GRU	19/08/10	19/08/10	329,00	52,52	381,52 PAULO
00064298	19/08/2010	G3(0000)	34939	GIG/GRU	19/08/10	19/08/10	329,00	52,52	381,52 PAULO
00064298	19/08/2010	G3(0000)	34941	GIG/GRU	19/08/10	19/08/10	329,00	52,52	381,52 PAULO
00064298	19/08/2010	G3(0000)	34940	GIG/GRU	19/08/10	19/08/10	329,00	52,52	381,52 PAULO
00064298	19/08/2010	G3(0000)	34942	GIG/GRU	19/08/10	19/08/10	329,00	52,52	381,52 PAULO
00064298	19/08/2010	G3(0000)	1034167	GIG/GRU	19/08/10	19/08/10	329,00	52,52	381,52 PAULO
00064414	20/08/2010	G3(0000)	34968	CGH/SDU	20/08/10	20/08/10	699,00	89,52	788,52 PAULO
00064414	20/08/2010	G3(0000)	34967	CGH/SDU	20/08/10	20/08/10	699,00	89,52	788,52 PAULO
00064414	20/08/2010	G3(0000)	34970	CGH/SDU	20/08/10	20/08/10	699,00	89,52	788,52 PAULO
00064414	20/08/2010	G3(0000)	34969	CGH/SDU	20/08/10	20/08/10	699,00	89,52	788,52 PAULO
00064414	20/08/2010	G3(0000)	34971	CGH/SDU	20/08/10	20/08/10	699,00	89,52	788,52 PAULO
00064414	20/08/2010	G3(0000)	1034271	CGH/SDU	20/08/10	20/08/10	699,00	89,52	788,52 PAULO
00064422	20/08/2010	JJ(0957)	2413631438	MAO/GRU	21/08/10	21/08/10	1.328,00	152,42	1.480,42 PAULO
00064422	20/08/2010	JJ(0957)	2413631439	MAO/GRU	21/08/10	21/08/10	1.328,00	152,42	1.480,42 PAULO
00064422	20/08/2010	JJ(0957)	2413631440	MAO/GRU	21/08/10	21/08/10	1.328,00	152,42	1.480,42 PAULO
00064422	20/08/2010	JJ(0957)	2413631442	MAO/GRU	21/08/10	21/08/10	1.328,00	152,42	1.480,42 PAULO
00064422	20/08/2010	JJ(0957)	2413631441	MAO/GRU	21/08/10	21/08/10	1.328,00	152,42	1.480,42 PAULO
00064422	20/08/2010	JJ(0957)	2413631443	MAO/GRU	21/08/10	21/08/10	1.328,00	152,42	1.480,42 PAULO
00064439	21/08/2010	JJ(0957)	2413668758	SDU/CGH	21/08/10	21/08/10	406,00	56,02	462,02 PAULO
00064439	21/08/2010	JJ(0957)	2413668759	SDU/CGH	21/08/10	21/08/10	406,00	56,02	462,02 PAULO
00064439	21/08/2010	JJ(0957)	2413668760	SDU/CGH	21/08/10	21/08/10	406,00	56,02	462,02 PAULO
00064439	21/08/2010	JJ(0957)	2413668761	SDU/CGH	21/08/10	21/08/10	406,00	56,02	462,02 PAULO
00064439	21/08/2010	JJ(0957)	2413668762	SDU/CGH	21/08/10	21/08/10	406,00	56,02	462,02 PAULO
00064439	21/08/2010	JJ(0957)	2413668763	SDU/CGH	21/08/10	21/08/10	406,00	56,02	462,02 PAULO
00064444	21/08/2010	JJ(0957)	2413668765	SDU/CGH	21/08/10	21/08/10	406,00	56,02	462,02 PAULO
00064444	21/08/2010	JJ(0957)	2413668764	SDU/CGH	21/08/10	21/08/10	406,00	56,02	462,02 PAULO
00064444	21/08/2010	JJ(0957)	2413668766	SDU/CGH	21/08/10	21/08/10	406,00	56,02	462,02 PAULO
00064444	21/08/2010	JJ(0957)	2413668767	SDU/CGH	21/08/10	21/08/10	406,00	56,02	462,02 PAULO
00064444	21/08/2010	JJ(0957)	2413668768	SDU/CGH	21/08/10	21/08/10	406,00	56,02	462,02 PAULO
00064444	21/08/2010	JJ(0957)	2413668769	SDU/CGH	21/08/10	21/08/10	406,00	56,02	462,02 PAULO
00061184	23/07/2010	GRANDE HOTEL	VC00025058	23/07/10 a 24/07/10	23/07/10	24/07/10	140,00	14,00	154,00 PAULO
00061184	23/07/2010	DEVILLE MARINGA	VC00024866	24/07/10 a 25/07/10	24/07/10	25/07/10	148,00	14,80	162,80 PAULO
00061184	23/07/2010	GRANDE HOTEL	VC00025056	23/07/10 a 24/07/10	23/07/10	24/07/10	90,00	9,00	99,00 PAULO
00061184	23/07/2010	GRANDE HOTEL	VC00025057	23/07/10 a 24/07/10	23/07/10	24/07/10	140,00	14,00	154,00 PAULO

00061184	23/07/2010	DEVILLE MARINGA	VC00024867	24/07/10 a 25/07/10	24/07/10	25/07/10	155,00	15,50	170,50 PAULO
00061184	23/07/2010	DEVILLE MARINGA	VC00024865	[redacted]7/10 a 25/07/10	24/07/10	25/07/10	169[redacted]	16,90	185,90 PAULO
00061184	23/07/2010	DEVILLE MARINGA	VC00024868	24/07/10 a 25/07/10	24/07/10	25/07/10	148,00	14,80	162,80 PAULO
00061184	23/07/2010	GRANDE HOTEL	VC00026298	23/07/10 a 24/07/10	23/07/10	24/07/10	90,00	9,00	99,00 PAULO
00062345	23/07/2010	LANDAUTO	OS00011028	23/07/10 a 24/07/10	23/07/10	24/07/10	4.515,00	225,75	4.740,75 PAULO
00061388	27/07/2010	OTHON PALACE BELO	VC00025751	27/07/10 a 28/07/10	27/07/10	28/07/10	899,00	52,96	951,96 PAULO
00061428	27/07/2010	LIDER HOTEL	VC00024984	27/07/10 a 28/07/10	27/07/10	28/07/10	125,09	12,51	137,60 PAULO
00061428	27/07/2010	LIDER HOTEL	VC00024983	27/07/10 a 28/07/10	27/07/10	28/07/10	125,09	12,51	137,60 PAULO
00061428	27/07/2010	LIDER HOTEL	VC00024985	27/07/10 a 28/07/10	27/07/10	28/07/10	79,89	7,99	87,88 PAULO
00061430	27/07/2010	PRESIDENTE HOTEL	VC00025064	28/07/10 a 29/07/10	28/07/10	29/07/10	168,00	5,04	173,04 PAULO
00061430	27/07/2010	PRESIDENTE HOTEL	VC00025065	28/07/10 a 29/07/10	28/07/10	29/07/10	168,00	5,04	173,04 PAULO
00061430	27/07/2010	PRESIDENTE HOTEL	VC00025063	28/07/10 a 29/07/10	28/07/10	29/07/10	168,00	6,24	174,24 PAULO
00061728	30/07/2010	QUALITY AFONSO PENA	VC00025194	30/07/10 a 31/07/10	30/07/10	31/07/10	248,00	37,20	285,20 PAULO
00061728	30/07/2010	QUALITY AFONSO PENA	VC00025195	30/07/10 a 31/07/10	30/07/10	31/07/10	248,00	37,20	285,20 PAULO
00061728	30/07/2010	QUALITY AFONSO PENA	VC00025193	30/07/10 a 31/07/10	30/07/10	31/07/10	248,00	37,20	285,20 PAULO
00063676	30/07/2010	LANDAUTO	OS00011244	30/07/10 a 31/07/10	30/07/10	31/07/10	13.885,00	694,25	14.579,25 PAULO
								Total geral	174.574,31

TRIBUNAL SUPERIOR ELEITORAL
Fls 000058
CPAD/TSE

RECIBO ELEITORAL				ELEIÇÕES 2010	
Partido Político				Numeração 45000313048	
Nº Banco	Nº Agência	Nº Conta Corrente	Nº Cheque	Nº DOC/TED/Operação	☐ Cartão de Crédito
Outra forma de arrecadação - descrição da modalidade					
Estimável em dinheiro - descrição resumida dos bens /serviços doados doação referente a despesas com transporte/deslocamento conf. N.F. 21320 à Vip Tur Turismo Ltda					
Valor em R$ 342.614,82	Valor por extenso trezentos e quarenta e dois mil, seiscentos e quatorze reais e oitenta e dois centavos				
Nome do doador Eleição 2010 - Comitê Fin. SP. Nacional p/ Pres. da República - PSDB				CPF/CNPJ do doador 12.181.907/0001-83	
Nº do CNPJ partido/candidato/comitê 12.182.450/0001-2				Nome do partido/candidato/comitê ELEIÇÃO 2010. JOSÉ SERRA PRESIDENTE	
Nome do responsável pela emissão do recibo LUIS CELSO VIEIRA SOBRAL				CPF do responsável pela emissão do recibo 268.151.218-28	
Assinatura do responsável pela emissão do recibo				Data da emissão do recibo 26/08/2010.	

TRIBUNAL SUPERIOR ELEITORAL
CPAD/TSE

Via do doador.

EMISSÃO VÁLIDA ATÉ 2/11/2010 PARA O 1º TURNO E, NO CASO DE 2º TURNO, ATÉ O DIA 30/11/2010.

Colabore com a Justiça Eleitoral, informe sua doação de campanha no endereço http://www.tse.jus.br/doacao

EMPRESA

TED - Transferência Eletrônica Disponível

A33F171512443418006
17/09/2010 15:20:23

Debitado		
Agência	18-3	
Conta corrente	85050-0	ELEICAO 2010 C F PR PSDB
Creditado		
Banco: digite	422	BANCO SAFRA S.A.
Agência (sem DV)	22	DOM JOSE GASPAR
Conta corrente (com DV)	141894	
CNPJ	04.023.005/0001-90	
Nome favorecido	VIPTRIP TURISMO LTDA	
Finalidade	CREDITO EM CONTA CORRENTE	
Número documento	91.744	
Valor	313.937,70	
Data transferência	17/09/2010	
"C" - CPF/CNPJ diferente		
Autenticação SISBB	DD83492C5	

TRIBUNAL SUPERIOR ELEITORAL
Fls 000060
CPAD/SJD

Transação efetuada com sucesso por: J6124683 LUIS CELSO VIEIRA SOBRAL.

Transação disponível pelo celular

2.5

TRIBUNAL SUPERIOR ELEITORAL
Fls 000061
CPAD/PSJO

NF.: 2153	DATA	DE ACORDO
√ Conforme contrato	/ /	Visto:
√ Conforme compra	/ /	Visto:
√ Conferido em:	14/09/10	Visto:
Valor: R$ 312.905,12	17/9/10	Autorizado:

VIPTRIP TURISMO LTDA

VIPTRIP TURISMO LTDA

CNPJ.....: 04.023.005/0001-90 Insc.Mun.: 32401660
AVENIDA SÃO LUIS, 50 - CONJUNTO 142
CEP: 01046-926, SÃO PAULO, SP, Brasil
Fone.....: 0055-11-3155 7700 Embratur...: 31638.00.41-1
Fax.....: 0055-11-3155 7701 ABAV: 1430 Iata.....: 57- 5 1941 6
Home Page: www.viptrip.com.br
E-Mail.....: viptrip@viptrip.com.br

Fl.: 1/30

No.Fatura/ Duplicata	Valor Fatura/ Duplicata [R$]	Data de Emissão	Data de Vencimento	Para uso da Inst. Financeira
FT00021553	312.905,12	10/09/2010	15/09/2010	

Encargos p/dia de R$ 1.032,58 após 15/09/2010.

TRIBUNAL SUPERIOR ELEITORAL
Fls 000062
CPAD/SJC

Sacado.....: 01504 - ELEIÇÃO 2010 COMITE FIN SP NAC P/PRES. REP. PSDB
A/C.: Contato: LUIS SOBRAL
Endereço.....: RUA SANTO ANTONIO Nº 184 11º ANDAR CJ 112
Bairro.....: BELA VISTA Cidade: SÃO PAULO Estado: SP Cep: 01314-000
Fone(s).....: 11 3188-7121 Fax.....:
Cobrança.....: RUA SANTO ANTONIO Nº 184 11º ANDAR CJ 112
Bairro.....: BELA VISTA Cidade: SÃO PAULO Estado: SP Cep: 01314-000
CNPJ.....: 12.181.907/0001-83 Inscrição Estadual:
Praça de pagamento: SÃO PAULO

impresso em: 10/09/2010 13:01:13

EXTENSO Trezentos e Doze Mil, Novecentos e Cinco Reais e Doze Centavos **********

RECONHECEMOS A EXATIDÃO DESTA DUPLICATA DE SERVIÇOS TURÍSTICOS NA IMPORTÂNCIA ACIMA QUE PAGAREMOS A VIPTRIP TURISMO LTDA, OU A SUA ORDEM NA PRAÇA E VENCIMENTOS INDICADOS.

Aceite: _____ Data: ____/____/____

Recibo do Sacado

Nosso-Número	Espécie	Carteira	Aceite	Espécie docto.	Agência/Código cedente
EXPRESS	R$	06	A	DM	02200.00014189-4

Cedente
VIPTRIP TURISMO LTDA
AVENIDA SÃO LUIS, 50 - CONJUNTO 142, SÃO PAULO, SP - CEP: 01046-926 - CNPJ: 04.023.005/0001-90

Autenticação mecânica

PAGO

BANCO SAFRA | **422-7** | **42297.94088 87000.000007 00002.155349 9 47260031290512**

Local de Pagamento: ATÉ O VENCIMENTO, PAGAVEL EM QUALQUER BANCO — Vencimento: 15/09/2010

Cedente: VIPTRIP TURISMO LTDA — Agência/Código Cedente: 02200.00014189-4

Data do Documento	Num. do Documento	Espécie Doc.	Aceite	Data do Processamento	Nosso Número
10/09/2010	FT00021553	DM	A	10/09/2010	EXPRESS

Uso do Banco	Carteira	Espécie	Quantidade	Valor x	(=) Valor do documento
	06	R$			312905,12

Instruções (Todas informações deste bloqueto são de exclusiva responsabilidade do cedente)

Encargos por dia R$ 1.032,58 após 15/09/2010

CARTEIRA DE COBRANÇA (06)
AGENCIA: 0022

(-) Desconto/Abatimento
(+) Mora/Multa
(=) Valor Cobrado

Sacado: ELEICAO 2010 COMITE FIN SP NAC P/PRES. REP. PSDB
RUA SANTO ANTONIO N§ 184 11§ ANDAR CJ 11
01314000 BELA VISTA SAO PAULO SP 12.181.907/0001-83

Sacador/Avalista

EXPRESS
Código de Baixa

Autenticação mecânica-Ficha de compensação

Reserva	Produto	Emissao	Fornecedor	Bilhete	Rota	Dt.Emb./IN	Dt.Des./OUT	Tarifa[R$]	Taxas	TOTAL	Solicitante
00066059	ETkT Nacional	02/09/2010	G3(0000)	1037226	CGH/NVT	03/09/10	03/09/10	449,00	64,52	513,52	PAULO
00066125	ETkT Nacional	04/09/2010	JJ(0957)	2414386964	NVT/CGH	04/09/10	04/09/10	391,00	54,52	445,52	PAULO
00066300	ETkT Nacional	07/09/2010	8R(0000)	1007367465	CGR/CMG	08/09/10	08/09/10	389,90	54,41	444,31	PAULO
00066281	ETkT Nacional	07/09/2010	JJ(0957)	2414478938	CGH/CGR	08/09/10	08/09/10	533,00	72,92	605,92	PAULO
00066189	ETkT Nacional	05/09/2010	WJ(0103)	1010364744	GRU/CNF	06/09/10	06/09/10	199,00	49,62	248,62	PAULO
00066239	ETkT Nacional	06/09/2010	G3(0000)	35333	CNF/CGH	06/09/10	06/09/10	349,00	54,52	403,52	PAULO
00065169	ETkT Nacional	23/08/2010	JJ(0957)	2413762658	GRU/NAT	24/08/10	24/08/10	650,00	84,62	734,62	PAULO
00065228	ETkT Nacional	25/08/2010	JJ(0957)	2413897146	NAT/GRU	26/08/10	26/08/10	650,00	84,62	734,62	PAULO
00065897	ETkT Nacional	27/08/2010	G3(0000)	35222	SDU/CGH	27/08/10	27/08/10	429,00	58,32	487,32	PAULO
00065288	Hotelaria Nacional	25/08/2010	155 HOTEL	VC00027126	26/08/10 a 27/08/10	26/08/10	27/08/10	146,00	0,00	146,00	DENISE
00065288	ETkT Nacional	25/08/2010	JJ(0957)	2413897159	BSB/CGH/BSB	26/08/10	26/08/10	834,00	122,64	956,64	DENISE
00065826	ETkT Nacional	27/08/2010	JJ(0957)	2414021470	GRU/IGU	28/08/10	28/08/10	436,00	63,22	499,22	FERNANDA
00065828	ETkT Nacional	27/08/2010	JJ(0957)	2414044929	IGU/GRU	29/08/10	29/08/10	684,00	83,82	767,82	FERNANDA
00066281	ETkT Nacional	07/09/2010	JJ(0957)	2414478939	CGH/CGR	08/09/10	08/09/10	533,00	72,92	605,92	PAULO
00066300	ETkT Nacional	07/09/2010	8R(0000)	1007367470	CGR/CMG	08/09/10	08/09/10	389,90	54,41	444,31	PAULO
00066070	ETkT Nacional	02/09/2010	G3(0000)	1037277	CGH/JOI	03/09/10	03/09/10	619,00	81,52	700,52	FERNANDA
00066089	ETkT Nacional	03/09/2010	G3(0000)	1037725	NVT/CGH	04/09/10	04/09/10	349,00	50,32	399,32	FERNANDA
00066091	ETkT Nacional	03/09/2010	G3(0000)	35302	NVT/CGH	04/09/10	04/09/10	399,00	55,32	454,32	PAULO
00066091	ETkT Nacional	03/09/2010	G3(0000)	35303	NVT/CGH	04/09/10	04/09/10	399,00	55,32	454,32	PAULO
00066096	ETkT Nacional	04/09/2010	JJ(0957)	2414386954	NVT/CGH	04/09/10	04/09/10	391,00	54,52	445,52	PAULO
00066057	ETkT Nacional	02/09/2010	G3(0000)	35270	CGH/JOI	03/09/10	03/09/10	319,00	51,52	370,52	PAULO
00066057	ETkT Nacional	02/09/2010	G3(0000)	35269	CGH/JOI	03/09/10	03/09/10	319,00	51,52	370,52	PAULO
00065303	ETkT Nacional	26/08/2010	G3(0000)	35157	CGH/SDU	26/08/10	26/08/10	379,00	57,52	436,52	PAULO
00066096	ETkT Nacional	04/09/2010	JJ(0957)	2414386953	NVT/CGH	04/09/10	04/09/10	391,00	54,52	445,52	PAULO
00066239	ETkT Nacional	06/09/2010	G3(0000)	35332	CNF/CGH	06/09/10	06/09/10	349,00	54,52	403,52	PAULO
00066189	ETkT Nacional	05/09/2010	WJ(0103)	1010364743	GRU/CNF	06/09/10	06/09/10	199,00	49,62	248,62	PAULO
00063617	Hotelaria Nacional	16/08/2010	DEVILLE PORTO ALEGRE	VC00025947	16/08/10 a 17/08/10	16/08/10	17/08/10	409,00	61,35	470,35	PAULO
00065169	ETkT Nacional	23/08/2010	JJ(0957)	2413762659	GRU/NAT	24/08/10	24/08/10	650,00	84,62	734,62	PAULO
00065228	ETkT Nacional	25/08/2010	JJ(0957)	2413897147	NAT/GRU	26/08/10	26/08/10	650,00	84,62	734,62	PAULO
00064303	Hotelaria Nacional	20/08/2010	MIRAMAR	VC00026385	20/08/10 a 21/08/10	20/08/10	21/08/10	328,00	50,84	378,84	PAULO
00065172	ETkT Nacional	23/08/2010	WJ(0103)	1010178066	GRU/BSB/FOR/NAT	24/08/10	24/08/10	899,00	109,52	1.008,52	PAULO
00065120	Hotelaria Nacional	15/08/2010	BLUE TREE FARIA LIMA	VC00026676	15/08/10 a 16/08/10	15/08/10	16/08/10	219,00	32,85	251,85	LUIZ PAULO
00065300	ETkT Nacional	26/08/2010	JJ(0957)	2413937782	NAT/GRU	26/08/10	26/08/10	660,00	85,62	745,62	PAULO
00063930	Hotelaria Nacional	18/08/2010	RADISSON FARIA LIMA	VC00026084	19/08/10 a 20/08/10	19/08/10	20/08/10	294,00	14,70	308,70	PAULO ARCANJO
00063550	Hotelaria Nacional	16/08/2010	RADISSON FARIA LIMA	VC00025934	16/08/10 a 17/08/10	16/08/10	17/08/10	294,00	14,70	308,70	LUIZ PAULO ARCANJO
00065906	ETkT Nacional	27/08/2010	G3(0000)	9999035229	SDU/CGH	27/08/10	27/08/10	699,00	85,32	784,32	FERNANDA
00065291	ETkT Nacional	25/08/2010	WJ(0103)	1010212301	SSA/GIG	26/08/10	26/08/10	299,00	49,62	348,62	FERNANDA
00065160	ETkT Nacional	24/08/2010	AV(0134)	111768921	GRU/POA	24/08/10	24/08/10	117,00	49,62	166,62	FERNANDA
00065206	ETkT Nacional	24/08/2010	AD(0000)	35135	POA/CNF/SSA	24/08/10	24/08/10	458,10	65,43	523,53	FERNANDA
00066279	ETkT Nacional	07/09/2010	JJ(0957)	2414478936	CGH/CGR	08/09/10	08/09/10	502,00	69,82	571,82	FERNANDA
00066283	ETkT Nacional	07/09/2010	8R(0000)	1007367461	CGR/CMG	08/09/10	08/09/10	389,90	54,41	444,31	FERNANDA
00066089	ETkT Nacional	03/09/2010	G3(0000)	35300	NVT/CGH	04/09/10	04/09/10	349,00	50,32	399,32	FERNANDA
00066070	ETkT Nacional	02/09/2010	G3(0000)	35285	CGH/JOI	03/09/10	03/09/10	619,00	81,52	700,52	FERNANDA
00065139	ETkT Nacional	23/08/2010	JJ(0957)	2413717849	GRU/JPA	23/08/10	23/08/10	479,00	67,52	546,52	DENISE
00065148	Diferença de Tarifa Nacional	23/08/2010	JJ(0957)	2413735861	SDU/CGH/SDU	24/08/10	24/08/10	0,00	185,00	185,00	DENISE
00066003	ETkT Nacional	01/09/2010	G3(0000)	9999035245	SDU/CGH/SDU	30/08/10	30/08/10	778,00	117,04	895,04	DENISE
00066230	ETkT Nacional	06/09/2010	JJ(0957)	2414448879	SDU/CGH	08/09/10	08/09/10	536,00	73,22	609,22	DENISE
00066243	ETkT Nacional	06/09/2010	JJ(0957)	2414319759	BSB/CGH/BSB	08/09/10	08/09/10	863,00	147,54	1.010,54	JAQUELINE
00066020	ETkT Nacional	03/09/2010	JJ(0957)	2414342401	BSB/CGH//GRU/FLN/GRU/BSB	03/09/10	04/09/10	1.640,00	222,86	1.862,86	JAQUELINE
00065193	ETkT Nacional	24/08/2010	JJ(0957)	2413810016	BSB/NAT/BSB	24/08/10	26/08/10	1.180,00	161,64	1.341,64	JAQUELINE

Fl. 000063
PODER JUDICIÁRIO
JUSTIÇA ELEITORAL

00065297	ETkT Nacional	26/08/2010	G3(0000)	1035520	BSB/SDU	27/08/10	27/08/10	469,00	66,52	535,52	JAQUELINE
00065298	ETkT Nacional	26/08/2010	JJ(0957)	2413937750	SDU/BSB	27/08/10	27/08/10	553,00	70,72	623,72	JAQUELINE
00065308	ETkT Nacional	26/08/2010	JJ(0957)	2413946307	BSB/CNF	30/08/10	30/08/10	224,00	49,62	273,62	JAQUELINE
00065310	ETkT Nacional	26/08/2010	WJ(0103)	1010220974	CNF/BSB	30/08/10	30/08/10	115,00	49,62	164,62	JAQUELINE
00066056	ETkT Nacional	02/09/2010	JJ(0957)	2414294913	POA/CGH	02/09/10	02/09/10	872,00	106,82	978,82	JAQUELINE
00066075	ETkT Nacional	02/09/2010	G3(0000)	1037311	CGH/POA	03/09/10	03/09/10	699,00	89,52	788,52	JAQUELINE
00066020	ETkT Nacional	03/09/2010	JJ(0957)	2414342403	BSB/CGH//GRU/FLN/GRU/BSB	03/09/10	04/09/10	1.640,00	222,86	1.862,86	JAQUELINE
00065310	ETkT Nacional	26/08/2010	WJ(0103)	1010220975	CNF/BSB	30/08/10	30/08/10	115,00	49,62	164,62	JAQUELINE
00065308	ETkT Nacional	26/08/2010	JJ(0957)	2413946308	BSB/CNF	30/08/10	30/08/10	224,00	49,62	273,62	JAQUELINE
00065298	ETkT Nacional	26/08/2010	JJ(0957)	2413937751	SDU/BSB	27/08/10	27/08/10	553,00	70,72	623,72	JAQUELINE
00065297	ETkT Nacional	26/08/2010	G3(0000)	35148	BSB/SDU	27/08/10	27/08/10	469,00	66,52	535,52	JAQUELINE
00065193	ETkT Nacional	24/08/2010	JJ(0957)	2413810017	BSB/NAT/BSB	24/08/10	26/08/10	1.184,00	157,64	1.341,64	JAQUELINE
00064780	Diversos Nacional	16/08/2010	LANDAUTO	OS00011675	17/08/10 a 17/08/10	17/08/10	17/08/10	1.170,00	58,50	1.228,50	PAULO
00065892	ETkT Nacional	26/08/2010	8R(0000)	1007283419	GRU/MGF/CAC	27/08/10	27/08/10	419,90	53,57	473,47	PAULO
00065892	ETkT Nacional	26/08/2010	8R(0000)	1007283418	GRU/MGF/CAC	27/08/10	27/08/10	519,90	71,61	591,51	PAULO
00066085	ETkT Nacional	03/09/2010	G3(0000)	35297	GRU/LDB	04/09/10	04/09/10	349,00	54,52	403,52	PAULO
00066092	ETkT Nacional	03/09/2010	JJ(0957)	2414386942	LDB/CGH	05/09/10	05/09/10	156,00	45,42	201,42	PAULO
00066300	ETkT Nacional	07/09/2010	8R(0000)	1007367466	CGR/CMG	08/09/10	08/09/10	389,90	54,41	444,31	PAULO
00066281	ETkT Nacional	07/09/2010	JJ(0957)	2414478940	CGH/CGR	08/09/10	08/09/10	533,00	72,92	605,92	PAULO
00066125	ETkT Nacional	04/09/2010	JJ(0957)	2414386965	NVT/CGH	04/09/10	04/09/10	391,00	54,52	445,52	PAULO
00065897	ETkT Nacional	27/08/2010	G3(0000)	35219	SDU/CGH	27/08/10	27/08/10	429,00	58,32	487,32	PAULO
00066059	ETkT Nacional	02/09/2010	G3(0000)	35272	CGH/NVT	03/09/10	03/09/10	449,00	64,52	513,52	PAULO
00065302	ETkT Nacional	26/08/2010	G3(0000)	35155	CGH/SDU	26/08/10	26/08/10	379,00	57,52	436,52	PAULO
00063978	ETkT Nacional	12/08/2010	JJ(0957)	2700495192	CGH/SSA	12/08/10	12/08/10	0,00	50,00	50,00	LOURDES/DENISE
00065195	ETkT Nacional	24/08/2010	G3(0000)	1034955	NAT/GRU	25/08/10	25/08/10	689,00	88,52	777,52	LOURDES
00065189	ETkT Nacional	24/08/2010	JJ(0957)	2413788651	GRU/NAT	24/08/10	24/08/10	650,00	84,62	734,62	LOURDES
00065209	ETkT Nacional	24/08/2010	JJ(0957)	2413834133	NAT/REC/GRU	25/08/10	25/08/10	650,00	84,62	734,62	LOURDES
00062722	Hotelaria Nacional	10/08/2010	WINDSOR EXCELSIOR	VC00025640	12/08/10 a 13/08/10	12/08/10	13/08/10	552,00	85,56	637,56	LOURDES
00064039	Hotelaria Nacional	18/08/2010	SAO PAULO AIRPORT	VC00026192	18/08/10 a 19/08/10	18/08/10	19/08/10	275,00	33,00	308,00	CAIO CARVALHO
00063978	ETkT Nacional	12/08/2010	JJ(0957)	2413174231	CGH/SSA	12/08/10	12/08/10	0,00	30,00	30,00	LOURDES/DENISE
00065212	Diferença de Tarifa Nacional	25/08/2010	JJ(0957)	2700584041	NAT/GRU	26/08/10	26/08/10	0,00	80,00	80,00	LOURDES
00066048	ETkT Nacional	01/09/2010	JJ(0957)	2414266941	CGH/BSB	02/09/10	02/09/10	606,00	80,22	686,22	DENISE
00066046	ETkT Nacional	01/09/2010	G3(0000)	1036725	BSB/CGH	01/09/10	01/09/10	369,00	56,52	425,52	DENISE
00065178	ETkT Nacional	23/08/2010	JJ(0957)	2413762699	CGH/BSB/CGH	01/10/10	03/10/10	378,00	77,04	455,04	DENISE
00065299	ETkT Nacional	26/08/2010	G3(0000)	1035532	NAT/REC	27/08/10	27/08/10	199,00	49,62	248,62	FERNANDA
00065165	ETkT Nacional	23/08/2010	JJ(0957)	2413762634	MAO/GRU/MAO	24/08/10	27/08/10	937,00	132,94	1.069,94	THAYS/DENISE
00065904	ETkT Nacional	28/08/2010	G3(0000)	9999035226	NAT/GRU	29/08/10	29/08/10	1.089,00	128,52	1.217,52	DENISE
00066027	ETkT Nacional	31/08/2010	JJ(0957)	2414203484	GRU/NAT	02/09/10	02/09/10	769,00	96,52	865,52	DENISE
00066028	ETkT Nacional	31/08/2010	JJ(0957)	2414203485	GRU/NAT	01/09/10	01/09/10	499,00	69,52	568,52	DENISE
00064384	Hotelaria Nacional	20/08/2010	FELLER AVENIDA	VC00026413	23/08/10 a 25/08/10	23/08/10	25/08/10	199,00	9,95	208,95	DENISE/THAYS
00063555	Hotelaria Nacional	16/08/2010	MERCURE PAULISTA	VC00025932	16/08/10 a 17/08/10	16/08/10	17/08/10	410,00	20,50	430,50	THAYS/DENISE
00061507	Hotelaria Nacional	28/07/2010	MERCURE PAULISTA	VC00025024	02/08/10 a 07/08/10	02/08/10	07/08/10	1.025,00	51,25	1.076,25	DENISE
00066231	ETkT Nacional	06/09/2010	JJ(0957)	2414448885	NAT/GRU	08/09/10	08/09/10	982,00	117,82	1.099,82	DENISE
00062593	Hotelaria Nacional	09/08/2010	MANHATTAN PLAZA	VC00025573	18/08/10 a 19/08/10	18/08/10	19/08/10	224,00	22,40	246,40	DENISE
00065855	ETkT Nacional	30/08/2010	JJ(0957)	2414100579	CGH/BSB/CGH/FLN	30/08/10	31/08/10	1.029,00	142,14	1.171,14	DENISE
00065899	ETkT Nacional	28/08/2010	G3(0000)	9999035224	CGH/FLN	30/08/10	30/08/10	149,00	49,62	198,62	DENISE
00066047	ETkT Nacional	01/09/2010	JJ(0957)	2414251343	CGH/FLN	01/09/10	01/09/10	403,00	59,62	462,92	DENISE
00065854	ETkT Nacional	26/08/2010	JJ(0957)	2413978338	FLN/CGH/FLN	28/08/10	30/08/10	760,00	115,24	875,24	DENISE
00066029	ETkT Nacional	01/09/2010	G3(0000)	1036724	BSB/CGH	01/09/10	01/09/10	369,00	56,52	425,52	DENISE
00066077	ETkT Nacional	03/09/2010	JJ(0957)	2414342488	SSA/GRU/SSA	05/09/10	06/09/10	704,00	109,64	813,64	DENISE
00065160	ETkT Nacional	24/08/2010	AV(0134)	111768920	GRU/POA	24/08/10	24/08/10	117,00	49,62	166,62	FERNANDA

Fls 00064

00065301	ETkT Nacional	26/08/2010	G3(0000)	1035549	BSB/IGU/BSB	27/08/10	29/08/10	1.448,00	179,84	1.627,84	JAQUELINE
00064144	Hotelaria Nacional	19/08/2010	WINDSOR PLAZA	VC00026292	21/08/10 a 22/08/10	21/08/10	22/08/10	233,00	36,12	269,12	JAQUELINE
00066345	Locação Nacional	19/08/2010	LOCALIZA - ARPT	VC00027132	21/08/10 a 21/08/10	21/08/10	21/08/10	132,30	366,53	498,83	JAQUELINE
00066091	ETkT Nacional	03/09/2010	G3(0000)	35305	NVT/CGH	04/09/10	04/09/10	399,00	55,32	454,32	PAULO
00066096	ETkT Nacional	04/09/2010	JJ(0957)	2414386955	NVT/CGH	04/09/10	04/09/10	391,00	54,52	445,52	PAULO
00066057	ETkT Nacional	02/09/2010	G3(0000)	35266	CGH/JOI	03/09/10	03/09/10	319,00	51,52	370,52	PAULO
00065897	ETkT Nacional	27/08/2010	G3(0000)	35221	SDU/CGH	27/08/10	27/08/10	429,00	58,32	487,32	PAULO
00065303	ETkT Nacional	26/08/2010	G3(0000)	1035586	CGH/SDU	26/08/10	26/08/10	379,00	57,52	436,52	PAULO
00065293	ETkT Nacional	25/08/2010	G3(0000)	1035409	CGH/JTC	26/08/10	26/08/10	179,00	49,62	228,62	DENISE
00065832	ETkT Nacional	27/08/2010	JJ(0957)	2414028049	SDU/CGH	27/08/10	27/08/10	779,00	97,52	876,52	DENISE
00065827	ETkT Nacional	27/08/2010	JJ(0957)	2414044907	CGH/RAO	28/08/10	28/08/10	195,00	49,62	244,62	DENISE
00066076	ETkT Nacional	02/09/2010	JJ(0957)	2414319272	SSA/CGH	03/09/10	03/09/10	789,00	98,52	887,52	FERNANDA
00065835	ETkT Nacional	27/08/2010	JJ(0957)	2414044939	CGH/RAO/CGH	28/08/10	28/08/10	416,00	76,64	492,64	ISABELA
00065901	ETkT Nacional	27/08/2010	G3(0000)	9999035225	CGH/SDU/CGH	27/08/10	27/08/10	1.078,00	142,84	1.220,84	JAQUELINE
00066066	ETkT Nacional	02/09/2010	JJ(0957)	2414309860	JOI/CGH	04/09/10	04/09/10	347,00	50,12	397,12	JAQUELINE
00066067	ETkT Nacional	02/09/2010	G3(0000)	1037260	CGH/JOI	03/09/10	03/09/10	619,00	81,52	700,52	JAQUELINE
00066068	ETkT Nacional	02/09/2010	JJ(0957)	2414319251	JOI/CGH	04/09/10	04/09/10	347,00	50,12	397,12	DENISE
00066069	ETkT Nacional	02/09/2010	G3(0000)	1037307	CGH/JOI	03/09/10	03/09/10	619,00	81,52	700,52	DENISE
00065889	ETkT Nacional	27/08/2010	8R(0000)	1007286951	GRU/MGF/CAC	27/08/10	27/08/10	519,90	71,61	591,51	DENISE
00065207	ETkT Nacional	24/08/2010	JJ(0957)	2413834153	GRU/NAT	25/08/10	25/08/10	650,00	84,62	734,62	PAULA/DENISE
00065211	ETkT Nacional	25/08/2010	JJ(0957)	2413855269	NAT/GRU	25/08/10	25/08/10	499,00	69,52	568,52	DENISE
00066114	ETkT Nacional	04/09/2010	JJ(0957)	2414386960	CGH/CNF/CGH	05/09/10	06/09/10	534,00	92,64	626,64	DENISE
00066184	Diferença de Tarifa Nacional	05/09/2010	JJ(0957)	2414423113	CGH/CNF/CGH	05/09/10	06/09/10	782,00	117,44	899,44	DENISE
00066184	Diferença de Tarifa Nacional	05/09/2010	JJ(0957)	2700657079	CGH/CNF/CGH	05/09/10	06/09/10	0,00	116,00	116,00	DENISE
00065888	ETkT Nacional	28/08/2010	8R(0000)	1007294522	CAC/LDB/GRU	29/08/10	29/08/10	419,90	53,57	473,47	DENISE
00065831	ETkT Nacional	28/08/2010	JJ(0957)	2414064716	IGU/GRU	29/08/10	29/08/10	684,00	83,82	767,82	DENISE
00066072	ETkT Nacional	02/09/2010	JJ(0957)	2414319262	CGH/JOI	03/09/10	03/09/10	586,00	78,22	664,22	DENISE
00066232	ETkT Nacional	06/09/2010	JJ(0957)	2700657091	CNF/CGH	06/09/10	06/09/10	0,00	50,00	50,00	DENISE
00066554	ETkT Nacional	03/09/2010	JJ(0957)	2414314180	SDU/CGH	03/09/10	03/09/10	456,00	19,62	475,62	DENISE
00066548	ETkT Nacional	03/09/2010	AV(0134)	111856541	CGH/SDU	03/09/10	03/09/10	819,00	19,62	838,62	DENISE
00066229	ETkT Nacional	06/09/2010	JJ(0957)	2414448869	SDU/CGH	07/09/10	07/09/10	779,00	97,52	876,52	DENISE
00065856	ETkT Nacional	27/08/2010	JJ(0957)	2414021418	SDU/CGH/SDU	29/08/10	30/08/10	1.203,00	159,54	1.362,54	DENISE
00066022	ETkT Nacional	31/08/2010	JJ(0957)	2414194420	CGH/SDU	31/08/10	31/08/10	436,00	63,22	499,22	DENISE
00066055	ETkT Nacional	01/09/2010	JJ(0957)	2414266965	CGH/SDU	03/09/10	03/09/10	779,00	97,52	876,52	DENISE
00066024	ETkT Nacional	31/08/2010	JJ(0957)	2414203482	SDU/CGH	01/09/10	01/09/10	436,00	63,22	499,22	DENISE
00065148	Diferença de Tarifa Nacional	23/08/2010	JJ(0957)	2413735862	SDU/CGH/SDU	24/08/10	24/08/10	0,00	185,00	185,00	DENISE
00065216	ETkT Nacional	25/08/2010	JJ(0957)	2413869523	SDU/CGH/SDU	26/08/10	26/08/10	1.109,00	145,94	1.254,94	DENISE
00065828	ETkT Nacional	27/08/2010	JJ(0957)	2414044930	IGU/GRU	29/08/10	29/08/10	684,00	83,82	767,82	FERNANDA
00065826	ETkT Nacional	27/08/2010	JJ(0957)	2414021471	GRU/IGU	28/08/10	28/08/10	436,00	63,22	499,22	FERNANDA
00066082	ETkT Nacional	03/09/2010	G3(0000)	35291	GRU/POA	04/09/10	04/09/10	679,00	87,52	766,52	FERNANDA
00066063	ETkT Nacional	02/09/2010	G3(0000)	1037302	CGH/SSA	02/09/10	02/09/10	839,00	103,52	942,52	FERNANDA
00066084	ETkT Nacional	03/09/2010	JJ(0957)	2414367994	SSA/GRU	03/09/10	03/09/10	489,00	68,52	557,52	FERNANDA
00065906	ETkT Nacional	27/08/2010	G3(0000)	9999035230	SDU/CGH	27/08/10	27/08/10	699,00	85,32	784,32	FERNANDA
00065294	ETkT Nacional	25/08/2010	G3(0000)	1035410	CGH/SDU	26/08/10	26/08/10	379,00	57,52	436,52	FERNANDA
00066025	ETkT Nacional	31/08/2010	JJ(0957)	2414203483	SDU/CGH/SDU	02/09/10	03/09/10	962,00	135,44	1.097,44	DENISE
00064218	Locação Nacional	19/08/2010	LOCALIZA - ARPT	VC00026290	19/08/10 a 19/08/10	19/08/10	19/08/10	132,30	287,45	419,75	JAQUELINE
00064830	Locação Nacional	25/08/2010	LOCALIZA - ARPT BAURU	VC00026590	26/08/10 a 27/08/10	26/08/10	27/08/10	179,55	312,47	492,02	JAQUELINE
00066073	Diferença de Tarifa Nacional	02/09/2010	JJ(0957)	2700639628	FLN/CGH	04/09/10	04/09/10	0,00	00	51,00	JAQUELINE
00066087	Diferença de Tarifa Nacional	04/09/2010	JJ(0957)	2700639636	JOI/CGH	04/09/10	04/09/10	0,00	00	30,00	JAQUELINE
00065157	ETkT Nacional	23/08/2010	G3(0000)	1034725	CGH/JTC/CGH	24/08/10	25/08/10	658,00	42	743,42	JAQUELINE
00066323	Diferença de Tarifa Nacional	06/09/2010	JJ(0957)	2414386912	JOI/CGH	04/09/10	04/09/10	0,00	00	51,00	JAQUELINE

Fls. 00065
TRIBUNAL SUPERIOR ELEITORAL
DOCUMENTO

00066064	ETkT Nacional	02/09/2010	G3(0000)	1037247	CGH/JOI	03/09/10	03/09/10	619,00	81,52	700,52	JAQUELINE
00066073	ETkT Nacional	02/09/2010	JJ(0957)	2414319267	FLN/CGH	04/09/10	04/09/10	413,00	60,92	473,92	JAQUELINE
00065876	ETkT Nacional	27/08/2010	JJ(0957)	2414044926	CGH/RAO/CGH	28/08/10	28/08/10	416,00	76,64	492,64	BARBARA
00066045	ETkT Nacional	31/08/2010	JJ(0957)	2414194409	CGH/BSB/CGH	01/09/10	01/09/10	834,00	122,64	956,64	JAQUELINE
00065141	ETkT Nacional	23/08/2010	JJ(0957)	2413735814	CGH/CGR/CGH	30/08/10	31/08/10	738,00	108,84	846,84	DENISE
00064338	Diversos Nacional	20/08/2010	LANDAUTO	OS00011319	12/08/10 a 13/08/10	12/08/10	13/08/10	720,00	50,70	770,70	PAULO
00065906	ETkT Nacional	27/08/2010	G3(0000)	9999035228	SDU/CGH	27/08/10	27/08/10	699,00	85,32	784,32	FERNANDA
00065206	ETkT Nacional	24/08/2010	AD(0000)	35134	POA/CNF/SSA	24/08/10	24/08/10	458,10	65,43	523,53	FERNANDA
00065291	ETkT Nacional	25/08/2010	WJ(0103)	1010212300	SSA/GIG	26/08/10	26/08/10	299,00	49,62	348,62	FERNANDA
00066082	ETkT Nacional	03/09/2010	G3(0000)	35290	GRU/POA	04/09/10	04/09/10	679,00	87,52	766,52	FERNANDA
00065201	ETkT Nacional	24/08/2010	G3(0000)	1035084	CGH/SDU	08/09/10	08/09/10	189,00	49,62	238,62	JULIANA
00065290	ETkT Nacional	25/08/2010	G3(0000)	35143	CGH/JTC	26/08/10	26/08/10	179,00	49,62	228,62	DENISE
00064838	Locação Nacional	09/08/2010	LOCALIZA - ARPT	VC00026592	06/08/10 a 07/08/10	06/08/10	07/08/10	353,40	953,41	1.306,81	DENISE
00066115	ETkT Nacional	04/09/2010	JJ(0957)	2414386961	GRU/GYN/CGH	08/09/10	11/09/10	970,00	132,04	1.102,04	DENISE
00066094	ETkT Nacional	03/09/2010	JJ(0957)	2414386950	CGH/LDB/CGH	04/09/10	05/09/10	557,00	90,74	647,74	DENISE
00066274	ETkT Nacional	07/09/2010	JJ(0957)	2414478934	CGH/GYN/CGH	08/09/10	11/09/10	808,00	115,84	923,84	DENISE
00063556	Hotelaria Nacional	16/08/2010	MERCURE PAULISTA	VC00025935	16/08/10 a 17/08/10	16/08/10	17/08/10	205,00	10,25	215,25	TAHYS/DENISE
00065143	ETkT Nacional	23/08/2010	JJ(0957)	2413735863	CGH/BSB/CGH	30/09/10	04/10/10	378,00	77,04	455,04	DENISE
00066121	ETkT Nacional	04/09/2010	JJ(0957)	2414400007	CGH/POA	05/09/10	05/09/10	440,00	63,62	503,62	FERNANDA
00065180	ETkT Nacional	24/08/2010	JJ(0957)	2413762700	CGH/CWB	27/08/10	27/08/10	689,00	88,52	777,52	THAYS/DENISE
00065183	ETkT Nacional	24/08/2010	G3(0000)	1034834	CWB/CGH	26/08/10	26/08/10	319,00	51,52	370,52	DENISE
00064858	Locação Nacional	12/08/2010	LOCALIZA - ARPT GALEÃO	VC00026605	11/08/10 a 12/08/10	11/08/10	12/08/10	124,60	66,36	190,96	DENISE
00065139	ETkT Nacional	23/08/2010	JJ(0957)	2413717850	GRU/JPA	23/08/10	23/08/10	479,00	67,52	546,52	DENISE
00066347	Locação Nacional	20/08/2010	LOCALIZA - ARPT	VC00027131	21/08/10 a 23/08/10	21/08/10	23/08/10	396,90	348,87	745,77	DENISE
00064015	Locação Nacional	18/08/2010	UNIDAS - ARPT	VC00026690	31/07/10 a 05/08/10	31/07/10	05/08/10	562,50	486,50	1.049,00	PAULO
00062824	Hotelaria Nacional	10/08/2010	CENTRAL PARK JARDINS	VC00025643	11/08/10 a 14/08/10	11/08/10	14/08/10	1.050,00	52,50	1.102,50	DENISE
00065860	ETkT Nacional	28/08/2010	JJ(0957)	2414044953	GRU/JPA	29/08/10	29/08/10	681,00	87,72	768,72	THAYS
00064930	Hotelaria Nacional	20/08/2010	CENTRAL PARK JARDINS	VC00026618	09/08/10 a 21/08/10	09/08/10	21/08/10	2.508,00	125,40	2.633,40	DENISE
00066122	ETkT Nacional	04/09/2010	JJ(0957)	2414400027	LDB/CGH	05/09/10	05/09/10	156,00	45,42	201,42	FERNANDA
00066086	ETkT Nacional	03/09/2010	JJ(0957)	2414378978	CGH/LDB	04/09/10	04/09/10	421,00	61,72	482,72	FERNANDA
00065830	ETkT Nacional	27/08/2010	Y8(0000)	1002403172	RAO/GRU	29/08/10	29/08/10	329,00	48,32	377,32	FERNANDA
00065815	ETkT Nacional	27/08/2010	JJ(0957)	2414039796	CGH/RAO	29/08/10	29/08/10	205,00	49,62	254,62	FERNANDA
00064856	Locação Nacional	15/08/2010	LOCALIZA - ARPT GALEÃO	VC00026603	14/08/10 a 14/08/10	14/08/10	14/08/10	132,30	427,96	560,26	DENISE
00066062	ETkT Nacional	02/09/2010	G3(0000)	1037301	CGH/NVT	03/09/10	03/09/10	659,00	85,52	744,52	DENISE
00065290	ETkT Nacional	25/08/2010	G3(0000)	35144	CGH/JTC	26/08/10	26/08/10	179,00	49,62	228,62	DENISE
00066095	Diferença de Tarifa Nacional	03/09/2010	JJ(0957)	2700639638	NVT/CGH	05/09/10	05/09/10	0,00	51,00	51,00	DENISE
00066131	Diferença de Tarifa Nacional	04/09/2010	JJ(0957)	2700657074	NVT/CGH	04/09/10	04/09/10	0,00	122,00	122,00	DENISE
00066074	ETkT Nacional	02/09/2010	JJ(0957)	2414319270	NVT/CGH	05/09/10	05/09/10	411,00	56,52	467,52	DENISE
00064035	Hotelaria Nacional	18/08/2010	SOFITEL RIO DE JANEIRO	VC00026210	18/08/10 a 19/08/10	18/08/10	19/08/10	1.530,00	229,50	1.759,50	PAULO
00064303	Hotelaria Nacional	20/08/2010	SOFITEL RIO DE JANEIRO	VC00027092	20/08/10 a 21/08/10	20/08/10	21/08/10	655,00	98,25	753,25	PAULO
00065198	ETkT Nacional	24/08/2010	AV(0134)	111778883	CGH/BSB	25/08/10	25/08/10	342,00	53,82	395,82	DENISE
00065198	ETkT Nacional	24/08/2010	AV(0134)	111778884	CGH/BSB	25/08/10	25/08/10	342,00	53,82	395,82	DENISE
00065304	ETkT Nacional	26/08/2010	G3(0000)	1035585	CGH/SDU	26/08/10	26/08/10	379,00	57,52	436,52	PAULO
00066059	ETkT Nacional	02/09/2010	G3(0000)	35275	CGH/NVT	03/09/10	03/09/10	449,00	64,52	513,52	PAULO
00065897	ETkT Nacional	27/08/2010	G3(0000)	35220	SDU/CGH	27/08/10	27/08/10	429,00	58,32	487,32	PAULO
00066125	ETkT Nacional	04/09/2010	JJ(0957)	2414386966	NVT/CGH	04/09/10	04/09/10	391,00	54,52	445,52	PAULO
00066300	ETkT Nacional	07/09/2010	8R(0000)	1007367468	CGR/CMG	08/09/10	08/09/10	389,90	54,41	444,31	PAULO
00066281	ETkT Nacional	07/09/2010	JJ(0957)	2414478941	CGH/CGR	08/09/10	08/09/10	533,00	72,92	605,92	PAULO
00066223	ETkT Nacional	06/09/2010	JJ(0957)	2414438822	RAO/CGH/RAO	08/09/10	11/09/10	377,00	72,74	449,74	DENISE
00066021	ETkT Nacional	01/09/2010	JJ(0957)	2414234847	CGH/RAO	02/09/10	02/09/10	366,00	56,22	422,22	DENISE
00065871	ETkT Nacional	28/08/2010	JJ(0957)	2414044952	RAO/CGH	30/08/10	30/08/10	221,00	45,42	266,42	THAYS

TRIBUNAL SUPERIOR ELEITORAL
Fls. 0000966
CADASTRO

00063009	Hotelaria Nacional	11/08/2010	MERCURE PAULISTA	VC00025768	18/08/10 a 20/08/10	18/08/10	20/08/10	410,00	20,50	430,50 DENISE
00064855	Locação Nacional	14/08/2010	LOCALIZA CENTRO	VC00026602	13/08/10 a 13/08/10	13/08/10	13/08/10	179,55	441,42	620,97 DENISE
00065299	ETkT Nacional	26/08/2010	G3(0000)	35150	NAT/REC	27/08/10	27/08/10	199,00	49,62	248,62 FERNANDA
00065190	ETkT Nacional	24/08/2010	JJ(0957)	2413788657	REC/SSA/NAT	24/08/10	24/08/10	351,00	54,72	405,72 RENAN
00065302	ETkT Nacional	26/08/2010	G3(0000)	35154	CGH/SDU	26/08/10	26/08/10	379,00	57,52	436,52 PAULO
00066059	ETkT Nacional	02/09/2010	G3(0000)	35274	CGH/NVT	03/09/10	03/09/10	449,00	64,52	513,52 PAULO
00065897	ETkT Nacional	27/08/2010	G3(0000)	35218	SDU/CGH	27/08/10	27/08/10	429,00	58,32	487,32 PAULO
00066281	ETkT Nacional	07/09/2010	JJ(0957)	2414478942	CGH/CGR	08/09/10	08/09/10	533,00	72,92	605,92 PAULO
00066300	ETkT Nacional	07/09/2010	8R(0000)	1007367467	CGR/CMG	08/09/10	08/09/10	389,90	54,41	444,31 PAULO
00066125	ETkT Nacional	04/09/2010	JJ(0957)	2414386967	NVT/CGH	04/09/10	04/09/10	391,00	54,52	445,52 PAULO
00066132	ETkT Nacional	04/09/2010	JJ(0957)	2414406953	NVT/CGH	04/09/10	04/09/10	391,00	54,52	445,52 DENISE
00066124	ETkT Nacional	04/09/2010	JJ(0957)	2414400036	NVT/CGH	05/09/10	05/09/10	153,00	45,42	198,42 DENISE
00066358	ETkT Nacional	08/09/2010	JJ(0957)	2414505899	CGH/GYN/CGH	10/09/10	11/09/10	876,00	122,64	998,64 DENISE
00066182	ETkT Nacional	05/09/2010	JJ(0957)	2414423119	CGH/CNF/CGH	05/09/10	06/09/10	782,00	117,44	899,44 denise
00065878	ETkT Nacional	27/08/2010	8R(0000)	1007286155	GRU/MGF/CAC	27/08/10	27/08/10	519,90	71,61	591,51 DENISE
00065888	ETkT Nacional	28/08/2010	8R(0000)	1007294523	CAC/LDB/GRU	29/08/10	29/08/10	419,90	53,57	473,47 DENISE
00066012	ETkT Nacional	30/08/2010	JJ(0957)	2414141070	CGH/BSB	31/08/10	31/08/10	417,00	61,32	478,32 denise
00065831	ETkT Nacional	28/08/2010	JJ(0957)	2414064717	IGU/GRU	29/08/10	29/08/10	684,00	83,82	767,82 DENISE
00066060	ETkT Nacional	02/09/2010	G3(0000)	35277	CGH/JOI	03/09/10	03/09/10	619,00	81,52	700,52 DENISE
00066049	ETkT Nacional	01/09/2010	JJ(0957)	2414266942	BSB/CGH	02/09/10	02/09/10	427,00	62,32	489,32 DENISE
00064857	Locação Nacional	12/08/2010	LOCALIZA - ARPT GALEÃO	VC00026604	11/08/10 a 12/08/10	11/08/10	12/08/10	132,30	803,22	935,52 DENISE
00064345	Hotelaria Nacional	27/07/2010	MERCURE PAULISTA	VC00026369	14/08/10 a 21/08/10	14/08/10	21/08/10	1.435,00	71,75	1.506,75 DENISE
00065290	ETkT Nacional	25/08/2010	G3(0000)	1035399	CGH/JTC	26/08/10	26/08/10	179,00	49,62	228,62 DENISE
00065187	ETkT Nacional	24/08/2010	JJ(0957)	2413777369	BSB/NAT	24/08/10	24/08/10	592,00	78,82	670,82 DENISE
00066234	Diferença de Tarifa Nacional	06/09/2010	JJ(0957)	2700657093	CNF/CGH	06/09/10	06/09/10	0,00	50,00	50,00 DENISE
00065211	ETkT Nacional	25/08/2010	JJ(0957)	2413855270	NAT/GRU	25/08/10	25/08/10	499,00	69,52	568,52 DENISE
00065077	ETkT Nacional	23/08/2010	G3(0000)	1034575	BSB/CGH	23/08/10	23/08/10	369,00	56,52	425,52 DENISE
00064647	Hotelaria Nacional	24/08/2010	VERDE GREEN HOTEL	VC00026549	24/08/10 a 25/08/10	24/08/10	25/08/10	162,00	8,10	170,10 DENISE
00065873	ETkT Nacional	26/08/2010	JJ(0957)	2413978337	CGH/BSB	27/08/10	27/08/10	427,00	62,32	489,32 DENISE
00066080	ETkT Nacional	03/09/2010	G3(0000)	1037547	CGH/BSB	03/09/10	03/09/10	679,00	87,52	766,52 JAQUELINE
00066115	ETkT Nacional	04/09/2010	JJ(0957)	2414386962	GRU/GYN/CGH	08/09/10	11/09/10	970,00	132,04	1.102,04 DENISE
00066242	ETkT Nacional	06/09/2010	JJ(0957)	2414457480	CGH/GYN/CGH	10/09/10	11/09/10	740,00	109,04	849,04 DENISE
00066276	Diferença de Tarifa Nacional	07/09/2010	JJ(0957)	2700657101	CGH/GYN/CGH	08/09/10	08/09/10	0,00	59,00	59,00 DENISE
00066227	Diferença de Tarifa Nacional	06/09/2010	JJ(0957)	2700657082	GRU/GYN/CGH	08/09/10	08/09/10	273,00	61,00	334,00 DENISE
00065221	ETkT Nacional	25/08/2010	JJ(0957)	2413877220	SSA/GRU	26/08/10	26/08/10	459,00	65,52	524,52 DENISE
00065200	ETkT Nacional	24/08/2010	JJ(0957)	2413828140	NAT/GRU	26/08/10	26/08/10	650,00	84,62	734,62 DENISE
00065218	Diferença de Tarifa Nacional	25/08/2010	JJ(0957)	2700584053	NAT/SSA	26/08/10	26/08/10	0,00	80,00	80,00 DENISE
00065184	ETkT Nacional	24/08/2010	JJ(0957)	2413777301	GRU/NAT	24/08/10	24/08/10	650,00	84,62	734,62 DENISE
00064840	Locação Nacional	09/08/2010	LOCALIZA - ARPT	VC00026593	03/08/10 a 04/08/10	03/08/10	04/08/10	132,30	536,03	668,33 DENISE
00066273	ETkT Nacional	07/09/2010	JJ(0957)	2414478928	POA/CGH	08/09/10	08/09/10	440,00	63,62	503,62 FERNANDA
00064303	Hotelaria Nacional	20/08/2010	SOFITEL RIO DE JANEIRO	VC00026389	20/08/10 a 21/08/10	20/08/10	21/08/10	655,00	98,25	753,25 PAULO
00064035	Hotelaria Nacional	18/08/2010	SOFITEL RIO DE JANEIRO	VC00026209	18/08/10 a 19/08/10	18/08/10	19/08/10	1.530,00	229,50	1.759,50 PAULO
00065830	ETkT Nacional	27/08/2010	Y8(0000)	1002403173	RAO/GRU	29/08/10	29/08/10	329,00	48,32	377,32 FERNANDA
00065815	ETkT Nacional	27/08/2010	JJ(0957)	2414039797	CGH/RAO	29/08/10	29/08/10	205,00	49,62	254,62 FERNANDA
00066122	ETkT Nacional	04/09/2010	JJ(0957)	2414400028	LDB/CGH	05/09/10	05/09/10	156,00	45,42	201,42 FERNANDA
00066086	ETkT Nacional	03/09/2010	JJ(0957)	2414378979	CGH/LDB	04/09/10	04/09/10	421,00	61,72	482,72 FERNANDA
00065299	ETkT Nacional	26/08/2010	G3(0000)	35151	NAT/REC	27/08/10	27/08/10	199,00	49,62	248,62 FERNANDA
00065190	ETkT Nacional	24/08/2010	JJ(0957)	2413788658	REC/SSA/NAT	24/08/10	24/08/10	351,00	54,72	405,72 RENAN
00066228	ETkT Nacional	06/09/2010	JJ(0957)	2414448851	BSB/CGH/BSB	06/09/10	07/09/10	834,00	122,64	956,64 DENISE
00066350	Locação Nacional	19/08/2010	STILO LOCAÇÃO	VC00027128	19/08/10 a 18/09/10	19/08/10	18/09/10	3.999,30	0,00	3.999,30 DENISE
00066091	ETkT Nacional	03/09/2010	G3(0000)	35304	NVT/CGH	04/09/10	04/09/10	399,00	55,32	454,32 PAULO

TRIBUNAL SUPERIOR ELEITORAL
0067
CPAD/TSJD

00066096	ETkT Nacional	04/09/2010	JJ(0957)	2414386956	NVT/CGH	04/09/10	04/09/10	391,00	54,52	445,52	PAULO
00064303	Hotelaria Nacional	20/08/2010	COPA SUL HOTEL	VC00026382	20/08/10 a 21/08/10	20/08/10	21/08/10	285,00	42,75	327,75	PAULO
00066057	ETkT Nacional	02/09/2010	G3(0000)	1037220	CGH/JOI	03/09/10	03/09/10	319,00	51,52	370,52	PAULO
00064316	Diversos Nacional	10/08/2010	LANDAUTO	OS00011320	10/08/10 a 10/08/10	10/08/10	10/08/10	220,00	11,00	231,00	PAULO
00066353	Diversos Nacional	20/08/2010	LANDAUTO	OS00011667	21/08/10 a 21/08/10	21/08/10	21/08/10	440,00	22,00	462,00	PAULO
00066442	Diversos Nacional	17/08/2010	LANDAUTO	OS00011682	18/08/10 a 18/08/10	18/08/10	18/08/10	220,00	11,00	231,00	PAULO
00066441	Hotelaria Nacional	16/08/2010	DEVILLE PORTO ALEGRE	VC00027164	16/08/10 a 17/08/10	16/08/10	17/08/10	409,00	61,35	470,35	PAULO
00066092	ETkT Nacional	03/09/2010	JJ(0957)	2414386943	LDB/CGH	05/09/10	05/09/10	156,00	45,42	201,42	PAULO
00066085	ETkT Nacional	03/09/2010	G3(0000)	35295	GRU/LDB	04/09/10	04/09/10	349,00	54,52	403,52	PAULO
00065806	ETkT Nacional	26/08/2010	8R(0000)	1007283213	GRU/MGF/CAC	27/08/10	27/08/10	519,90	71,61	591,51	PAULO
00065806	ETkT Nacional	26/08/2010	8R(0000)	1007283214	GRU/MGF/CAC	27/08/10	27/08/10	369,90	48,57	418,47	PAULO
00066352	Diversos Nacional	15/08/2010	LANDAUTO	OS00011668	15/08/10 a 16/08/10	15/08/10	16/08/10	9.423,00	471,15	9.894,15	PAULO
00066300	ETkT Nacional	07/09/2010	8R(0000)	1007367469	CGR/CMG	08/09/10	08/09/10	389,90	54,41	444,31	PAULO
00066281	ETkT Nacional	07/09/2010	JJ(0957)	2414478943	CGH/CGR	08/09/10	08/09/10	533,00	72,92	605,92	PAULO
00066125	ETkT Nacional	04/09/2010	JJ(0957)	2414386968	NVT/CGH	04/09/10	04/09/10	391,00	54,52	445,52	PAULO
00066059	ETkT Nacional	02/09/2010	G3(0000)	35276	CGH/NVT	03/09/10	03/09/10	449,00	64,52	513,52	PAULO
00066057	ETkT Nacional	02/09/2010	G3(0000)	35267	CGH/JOI	03/09/10	03/09/10	319,00	51,52	370,52	PAULO
00066096	ETkT Nacional	04/09/2010	JJ(0957)	2414386957	NVT/CGH	04/09/10	04/09/10	391,00	54,52	445,52	PAULO
00066091	ETkT Nacional	03/09/2010	G3(0000)	35306	NVT/CGH	04/09/10	04/09/10	399,00	55,32	454,32	PAULO
00064647	Hotelaria Nacional	24/08/2010	VERDE GREEN HOTEL	VC00026548	24/08/10 a 25/08/10	24/08/10	25/08/10	162,00	8,10	170,10	DENISE
00065830	ETkT Nacional	27/08/2010	Y8(0000)	1002403171	RAO/GRU	29/08/10	29/08/10	329,00	48,32	377,32	FERNANDA
00065815	ETkT Nacional	27/08/2010	JJ(0957)	2414039798	CGH/RAO	29/08/10	29/08/10	205,00	49,62	254,62	FERNANDA
00066086	ETkT Nacional	03/09/2010	JJ(0957)	2414378980	CGH/LDB	04/09/10	04/09/10	421,00	61,72	482,72	FERNANDA
00066122	ETkT Nacional	04/09/2010	JJ(0957)	2414400029	LDB/CGH	05/09/10	05/09/10	156,00	45,42	201,42	FERNANDA
00066092	ETkT Nacional	03/09/2010	JJ(0957)	2414386944	LDB/CGH	05/09/10	05/09/10	156,00	45,42	201,42	PAULO
00066116	ETkT Nacional	04/09/2010	JJ(0957)	2414386963	LDB/CGH	05/09/10	05/09/10	156,00	45,42	201,42	PAULO
00066300	ETkT Nacional	07/09/2010	8R(0000)	1007367463	CGR/CMG	08/09/10	08/09/10	389,90	54,41	444,31	PAULO
00066085	ETkT Nacional	03/09/2010	G3(0000)	1037678	GRU/LDB	04/09/10	04/09/10	349,00	54,52	403,52	PAULO
00066281	ETkT Nacional	07/09/2010	JJ(0957)	2414478944	CGH/CGR	08/09/10	08/09/10	533,00	72,92	605,92	PAULO
00066441	Hotelaria Nacional	16/08/2010	DEVILLE PORTO ALEGRE	VC00027162	16/08/10 a 17/08/10	16/08/10	17/08/10	369,00	55,35	424,35	PAULO
00065806	ETkT Nacional	26/08/2010	8R(0000)	1007283208	GRU/MGF/CAC	27/08/10	27/08/10	369,90	48,57	418,47	PAULO
00065806	ETkT Nacional	26/08/2010	8R(0000)	1007283207	GRU/MGF/CAC	27/08/10	27/08/10	519,90	71,61	591,51	PAULO
00066226	Diferença de Tarifa Nacional	07/09/2010	JJ(0957)	2700657098	CGH/GYN/BSB/CGH	10/09/10	12/09/10	0,00	60,00	60,00	DENISE
00065834	ETkT Nacional	27/08/2010	JJ(0957)	2414044941	GRU/BSB/CGH	28/08/10	01/09/10	507,00	89,94	596,94	THAYS
00066052	ETkT Nacional	01/09/2010	JJ(0957)	2414266959	CGH/BSB/CGH	03/09/10	08/09/10	1.189,00	158,14	1.347,14	DENISE
00066225	ETkT Nacional	06/09/2010	JJ(0957)	2414448818	CGH/GYN/CGH/BSB	10/09/10	12/09/10	1.103,00	164,96	1.267,96	DENISE
00066071	ETkT Nacional	02/09/2010	JJ(0957)	2414319253	CGH/JOI//NVT/CGH	03/09/10	05/09/10	987,00	133,74	1.120,74	DENISE
00065832	ETkT Nacional	27/08/2010	JJ(0957)	2414028050	SDU/CGH	27/08/10	27/08/10	779,00	97,52	876,52	DENISE
00065827	ETkT Nacional	27/08/2010	JJ(0957)	2414044908	CGH/RAO	28/08/10	28/08/10	195,00	49,62	244,62	DENISE
00065305	ETkT Nacional	26/08/2010	G3(0000)	1035622	CGH/SDU	26/08/10	26/08/10	379,00	57,52	436,52	DENISE
00065206	ETkT Nacional	24/08/2010	AD(0000)	5007970	POA/CNF/SSA	24/08/10	24/08/10	458,10	65,43	523,53	FERNANDA
00065163	ETkT Nacional	23/08/2010	AV(0134)	111769289	GRU/POA	24/08/10	24/08/10	117,00	49,62	166,62	FERNANDA
00065291	ETkT Nacional	25/08/2010	WJ(0103)	1010212299	SSA/GIG	26/08/10	26/08/10	299,00	49,62	348,62	FERNANDA
00065906	ETkT Nacional	27/08/2010	G3(0000)	9999035227	SDU/CGH	27/08/10	27/08/10	699,00	85,32	784,32	FERNANDA
00066082	ETkT Nacional	03/09/2010	G3(0000)	1037592	GRU/POA	04/09/10	04/09/10	679,00	87,52	766,52	FERNANDA
00066351	Diversos Nacional	19/08/2010	LANDAUTO	OS00011670	20/08/10 a 21/08/10	20/08/10	21/08/10	11.445,00	572,25	12.017,25	PAULO
00066442	Diversos Nacional	17/08/2010	LANDAUTO	OS00011683	18/08/10 a 19/08/10	18/08/10	19/08/10	9.839,50	491,98	10.331,48	PAULO
00064316	Diversos Nacional	10/08/2010	LANDAUTO	OS00011321	10/08/10 a 12/08/10	10/08/10	12/08/10	10.484,00	524,20	11.008,20	PAULO
00064399	Diversos Nacional	12/08/2010	LANDAUTO	OS00011554	13/08/10 a 14/08/10	13/08/10	14/08/10	7.415,00	370,75	7.785,75	PAULO
00065874	ETkT Nacional	27/08/2010	JJ(0957)	2414021434	CGH/BSB/CGH	31/08/10	01/09/10	1.231,00	162,34	1.393,34	JOSE MARIA
00066004	Hotelaria Nacional	01/09/2010	ATLANTICO COPACABANA	VC00027037	20/08/10 a 22/08/10	20/08/10	22/08/10	410,00	0,00	410,00	DENISE

PROCESSO 0000068 TRIBUNAL SUPERIOR ELEITORAL

00064213	Hotelaria Nacional	19/08/2010	ATLANTICO COPACABANA	VC00026408	19/08/10 a 21/08/10	19/08/10	21/08/10	410,00	0,00	410,00 DENISE
00064841	Locação Nacional	17/08/2010	LOCALIZA - ARPT PORTO	VC00026594	15/08/10 a 16/08/10	15/08/10	16/08/10	264,60	719,15	983,75 DENISE
00064723	Locação Nacional	24/08/2010	LOCALIZA - ARPT	VC00026560	03/08/10 a 05/08/10	03/08/10	05/08/10	264,60	1.117,68	1.382,28 DENISE
00065174	ETkT Nacional	23/08/2010	JJ(0957)	2413762698	GRU/NAT	24/08/10	24/08/10	650,00	84,62	734,62 DENISE
00065197	ETkT Nacional	24/08/2010	JJ(0957)	2413819101	NAT/GRU	25/08/10	25/08/10	499,00	69,52	568,52 DENISE
00066349	Locação Nacional	18/08/2010	LOCALIZA - ARPT	VC00027130	19/08/10 a 21/08/10	19/08/10	21/08/10	396,90	1.258,18	1.655,08 DENISE
00066283	ETkT Nacional	07/09/2010	8R(0000)	1007367462	CGR/CMG	08/09/10	08/09/10	389,90	54,41	444,31 FERNANDA
00066279	ETkT Nacional	07/09/2010	JJ(0957)	2414478937	CGH/CGR	08/09/10	08/09/10	502,00	69,82	571,82 FERNANDA
00066094	ETkT Nacional	03/09/2010	JJ(0957)	2414386951	CGH/LDB/CGH	04/09/10	05/09/10	557,00	90,74	647,74 DENISE
00063281	Hotelaria Nacional	13/08/2010	FELLER AVENIDA	VC00025849	16/08/10 a 18/08/10	16/08/10	18/08/10	398,00	19,90	417,90 THAYS/DENISE
00064398	Diversos Nacional	12/08/2010	LANDAUTO	OS00011551	12/08/10 a 14/08/10	12/08/10	14/08/10	9.140,00	457,00	9.597,00 PAULO
00065862	Diversos Nacional	12/08/2010	LANDAUTO	OS00011588	12/08/10 a 13/08/10	12/08/10	13/08/10	2.982,00	149,10	3.131,10 DENISE/ELIANA DUMET
00064303	Hotelaria Nacional	20/08/2010	SOFITEL RIO DE JANEIRO	VC00026388	20/08/10 a 21/08/10	20/08/10	21/08/10	655,00	98,25	753,25 PAULO
00065806	ETkT Nacional	26/08/2010	8R(0000)	1007283212	GRU/MGF/CAC	27/08/10	27/08/10	369,90	48,57	418,47 PAULO
00065806	ETkT Nacional	26/08/2010	8R(0000)	1007283211	GRU/MGF/CAC	27/08/10	27/08/10	519,90	71,61	591,51 PAULO
00066092	ETkT Nacional	03/09/2010	JJ(0957)	2414386946	LDB/CGH	05/09/10	05/09/10	156,00	45,42	201,42 PAULO
00066085	ETkT Nacional	03/09/2010	G3(0000)	35294	GRU/LDB	04/09/10	04/09/10	349,00	54,52	403,52 PAULO
00066441	Hotelaria Nacional	16/08/2010	DEVILLE PORTO ALEGRE	VC00027163	16/08/10 a 17/08/10	16/08/10	17/08/10	409,00	61,35	470,35 PAULO
00066091	ETkT Nacional	03/09/2010	G3(0000)	1037729	NVT/CGH	04/09/10	04/09/10	399,00	55,32	454,32 PAULO
00066096	ETkT Nacional	04/09/2010	JJ(0957)	2414386958	NVT/CGH	04/09/10	04/09/10	391,00	54,52	445,52 PAULO
00064303	Hotelaria Nacional	20/08/2010	COPA SUL HOTEL	VC00026381	20/08/10 a 21/08/10	20/08/10	21/08/10	285,00	42,75	327,75 PAULO
00066057	ETkT Nacional	02/09/2010	G3(0000)	35268	CGH/JOI	03/09/10	03/09/10	319,00	51,52	370,52 PAULO
00065806	ETkT Nacional	26/08/2010	8R(0000)	1007283210	GRU/MGF/CAC	27/08/10	27/08/10	369,90	48,57	418,47 PAULO
00065806	ETkT Nacional	26/08/2010	8R(0000)	1007283209	GRU/MGF/CAC	27/08/10	27/08/10	519,90	71,61	591,51 PAULO
00066092	ETkT Nacional	03/09/2010	JJ(0957)	2414386945	LDB/CGH	05/09/10	05/09/10	156,00	45,42	201,42 PAULO
00066085	ETkT Nacional	03/09/2010	G3(0000)	35293	GRU/LDB	04/09/10	04/09/10	349,00	54,52	403,52 PAULO
00066090	ETkT Nacional	03/09/2010	JJ(0957)	2414386934	CGH/POA	05/09/10	05/09/10	208,00	49,62	257,62 FERNANDA
00066300	ETkT Nacional	07/09/2010	8R(0000)	1007367471	CGR/CMG	08/09/10	08/09/10	389,90	54,41	444,31 PAULO
00066281	ETkT Nacional	07/09/2010	JJ(0957)	2414478945	CGH/CGR	08/09/10	08/09/10	533,00	72,92	605,92 PAULO
00065826	ETkT Nacional	27/08/2010	JJ(0957)	2414021472	GRU/IGU	28/08/10	28/08/10	436,00	63,22	499,22 FERNANDA
00065828	ETkT Nacional	27/08/2010	JJ(0957)	2414044931	IGU/GRU	29/08/10	29/08/10	684,00	83,82	767,82 FERNANDA
00066121	ETkT Nacional	04/09/2010	JJ(0957)	2414400008	CGH/POA	05/09/10	05/09/10	440,00	63,62	503,62 FERNANDA
00064035	Hotelaria Nacional	18/08/2010	SOFITEL RIO DE JANEIRO	VC00026207	18/08/10 a 19/08/10	18/08/10	19/08/10	2.880,00	532,30	3.412,30 PAULO
00064303	Hotelaria Nacional	20/08/2010	SOFITEL RIO DE JANEIRO	VC00026387	20/08/10 a 21/08/10	20/08/10	21/08/10	1.920,00	366,30	2.286,30 PAULO
00064647	Hotelaria Nacional	24/08/2010	VERDE GREEN HOTEL	VC00026547	24/08/10 a 25/08/10	24/08/10	25/08/10	324,00	16,20	340,20 DENISE
00063596	Hotelaria Nacional	16/08/2010	GRAND HYATT SÃO	VC00025943	16/08/10 a 17/08/10	16/08/10	17/08/10	745,00	43,25	788,25 DENISE
00065203	ETkT Nacional	24/08/2010	JJ(0957)	2413834104	CGH/CGR	24/08/10	24/08/10	502,00	69,82	571,82 THAYS/DENISE
00066031	ETkT Nacional	30/08/2010	JJ(0957)	2414130017	CGH/BSB	30/08/10	30/08/10	417,00	61,32	478,32 DENISE
00066053	ETkT Nacional	01/09/2010	JJ(0957)	2414266963	CGH/CGR	02/09/10	02/09/10	512,00	70,82	582,82 DENISE
00065857	ETkT Nacional	29/08/2010	JJ(0957)	2414064728	CGR/CGH	30/08/10	30/08/10	502,00	65,62	567,62 DENISE
00066112	ETkT Nacional	04/09/2010	G3(0000)	1037736	CGH/BSB/CGH	07/09/10	08/09/10	778,00	117,04	895,04 KATIA
00064303	Hotelaria Nacional	20/08/2010	MIRAMAR	VC00026383	20/08/10 a 21/08/10	20/08/10	21/08/10	328,00	50,84	378,84 PAULO
00064647	Hotelaria Nacional	24/08/2010	VERDE GREEN HOTEL	VC00026550	24/08/10 a 25/08/10	24/08/10	25/08/10	162,00	8,10	170,10 DENISE
00065286	ETkT Nacional	25/08/2010	JJ(0957)	2413897197	REC/GRU/CNF	26/08/10	26/08/10	594,00	79,02	673,02 DENISE
00065175	ETkT Nacional	23/08/2010	WJ(0103)	1010179334	CNF/NAT	24/08/10	24/08/10	444,00	64,02	508,02 DENISE
00065228	ETkT Nacional	25/08/2010	JJ(0957)	2413897149	NAT/GRU	26/08/10	26/08/10	650,00	84,62	734,62 PAULO
00063617	Hotelaria Nacional	16/08/2010	DEVILLE PORTO ALEGRE	VC00025946	16/08/10 a 17/08/10	16/08/10	17/08/10	409,00	61,35	470,35 PAULO
00065169	ETkT Nacional	23/08/2010	JJ(0957)	2413762661	GRU/NAT	24/08/10	24/08/10	650,00	84,62	734,62 PAULO
00064303	Hotelaria Nacional	20/08/2010	MIRAMAR	VC00026386	20/08/10 a 21/08/10	20/08/10	21/08/10	328,00	50,84	378,84 PAULO
00066189	ETkT Nacional	05/09/2010	WJ(0103)	1010364741	GRU/CNF	06/09/10	06/09/10	199,00	49,62	248,62 PAULO
00066239	ETkT Nacional	06/09/2010	G3(0000)	35330	CNF/CGH	06/09/10	06/09/10	349,00	54,52	403,52 PAULO

690069
CRATO/CE
JUSTIÇA ELEITORAL

00066181	ETkT Nacional	05/09/2010	JJ(0957)	2414406999	SSA/BSB/CGH	06/09/10	06/09/10	624,00	82,02	706,02	DENISE
00066061	ETkT Nacional	02/09/2010	JJ(0957)	2414319218	CGH/CNF/CGH	03/09/10	03/09/10	1.066,00	145,84	1.211,84	DENISE
00066032	ETkT Nacional	30/08/2010	JJ(0957)	2414119278	CGH/FLN	31/08/10	31/08/10	403,00	59,92	462,92	DENISE
00065895	ETkT Nacional	26/08/2010	G3(0000)	1035739	CNF/GRU	27/08/10	27/08/10	609,00	80,52	689,52	THAYS
00066018	ETkT Nacional	03/09/2010	JJ(0957)	2414348402	GRU/SSA/GRU	04/09/10	06/09/10	1.105,00	149,74	1.254,74	DENISE
00065867	ETkT Nacional	27/08/2010	JJ(0957)	2414044948	GRU/SSA	28/08/10	28/08/10	368,00	56,42	424,42	DENISE
00065869	ETkT Nacional	27/08/2010	JJ(0957)	2414044950	SSA/CGH/FLN/GRU	30/08/10	30/08/10	891,00	128,34	1.019,34	DENISE
00066117	Diferença de Tarifa Nacional	04/09/2010	JJ(0957)	2700639640	GRU/SSA/GRU	04/09/10	08/09/10	0,00	130,00	130,00	DENISE
00066061	Diferença de Tarifa Nacional	03/09/2010	JJ(0957)	35287	CGH/CNF/CGH	03/09/10	03/09/10	0,00	49,00	49,00	DENISE
00065085	Diferença de Tarifa Nacional	25/08/2010	JJ(0957)	2700584099	GRU/SSA	26/08/10	26/08/10	0,00	80,00	80,00	DENISE
00065223	ETkT Nacional	25/08/2010	JJ(0957)	2413888243	CGH/SSA	25/08/10	25/08/10	522,00	71,82	593,82	DENISE
00065123	Hotelaria Nacional	12/08/2010	SOFITEL RIO DE JANEIRO	VC00026680	11/08/10 a 12/08/10	11/08/10	12/08/10	685,00	111,75	796,75	DENISE/SERGIO
00065311	ETkT Nacional	26/08/2010	G3(0000)	1035692	SSA/CNF	27/08/10	27/08/10	429,00	62,52	491,52	DENISE
00065289	ETkT Nacional	25/08/2010	JJ(0957)	2413903792	GRU/SSA	26/08/10	26/08/10	0,00	80,00	80,00	DENISE
00065228	ETkT Nacional	25/08/2010	JJ(0957)	2413897148	NAT/GRU	26/08/10	26/08/10	650,00	84,62	734,62	PAULO
00063617	Hotelaria Nacional	16/08/2010	DEVILLE PORTO ALEGRE	VC00025944	16/08/10 a 17/08/10	16/08/10	17/08/10	369,00	55,35	424,35	PAULO
00065167	ETkT Nacional	23/08/2010	JJ(0957)	2413762660	GRU/NAT	24/08/10	24/08/10	650,00	84,62	734,62	PAULO
00066189	ETkT Nacional	05/09/2010	WJ(0103)	1010364740	GRU/CNF	06/09/10	06/09/10	199,00	49,62	248,62	PAULO
00066239	ETkT Nacional	06/09/2010	G3(0000)	1037938	CNF/CGH	06/09/10	06/09/10	349,00	54,52	403,52	PAULO
00066065	ETkT Nacional	02/09/2010	JJ(0957)	2414309846	CGH/JOI	03/09/10	03/09/10	586,00	78,22	664,22	JAQUELINE
00066073	ETkT Nacional	02/09/2010	JJ(0957)	2414319268	FLN/CGH	04/09/10	04/09/10	413,00	60,92	473,92	JAQUELINE
00066224	ETkT Nacional	06/09/2010	G3(0000)	1037862	CNF/CGH	06/09/10	06/09/10	349,00	54,52	403,52	JAQUELINE
00066188	ETkT Nacional	05/09/2010	JJ(0957)	2414423120	CGH/CNF	06/09/10	06/09/10	391,00	58,72	449,72	JAQUELINE
00066128	Diferença de Tarifa Nacional	04/09/2010	JJ(0957)	2700657072	NVT/CGH	04/09/10	04/09/10	0,00	51,00	51,00	JAQUELINE
00065153	ETkT Nacional	23/08/2010	G3(0000)	1034720	CGH/JTC	24/08/10	24/08/10	329,00	52,52	381,52	JAQUELINE
00065214	ETkT Nacional	25/08/2010	JJ(0957)	2413869505	NAT/GRU	26/08/10	26/08/10	499,00	69,52	568,52	JAQUELINE
00065199	ETkT Nacional	24/08/2010	JJ(0957)	2413822170	GRU/NAT	24/08/10	24/08/10	499,00	69,52	568,52	JAQUELINE
00065306	ETkT Nacional	26/08/2010	JJ(0957)	2413959766	CGH/SDU//GIG/IGU/GRU	27/08/10	29/08/10	995,00	154,16	1.149,16	JAQUELINE
00065307	ETkT Nacional	26/08/2010	JJ(0957)	2413959767	CGH/CNF	30/08/10	30/08/10	677,00	87,32	764,32	JAQUELINE
00065309	ETkT Nacional	26/08/2010	G3(0000)	1035648	CNF/CGH	30/08/10	30/08/10	279,00	49,62	328,62	JAQUELINE
00066563	Diferença de Tarifa Nacional	13/08/2010	G3(0000)	35394	SSA/GRU	13/08/10	13/08/10	137,00	80,00	217,00	DENISE
00066121	ETkT Nacional	04/09/2010	JJ(0957)	2414400009	CGH/POA	05/09/10	05/09/10	440,00	63,62	503,62	FERNANDA
00066300	ETkT Nacional	07/09/2010	8R(0000)	1007367464	CGR/CMG	08/09/10	08/09/10	389,90	54,41	444,31	PAULO
00066125	ETkT Nacional	04/09/2010	JJ(0957)	2414386969	NVT/CGH	04/09/10	04/09/10	391,00	54,52	445,52	PAULO
00066281	ETkT Nacional	07/09/2010	JJ(0957)	2414478946	CGH/CGR	08/09/10	08/09/10	533,00	72,92	605,92	PAULO
00065302	ETkT Nacional	26/08/2010	G3(0000)	1035577	CGH/SDU	26/08/10	26/08/10	379,00	57,52	436,52	PAULO
00065897	ETkT Nacional	27/08/2010	G3(0000)	1036048	SDU/CGH	27/08/10	27/08/10	429,00	58,32	487,32	PAULO
00066059	ETkT Nacional	02/09/2010	G3(0000)	35273	CGH/NVT	03/09/10	03/09/10	449,00	64,52	513,52	PAULO
00066110	ETkT Nacional	04/09/2010	JJ(0957)	2414386959	CGH/BSB	07/09/10	07/09/10	353,00	54,92	407,92	KATIA
00066111	ETkT Nacional	04/09/2010	G3(0000)	1037735	BSB/CGH	08/09/10	08/09/10	309,00	50,52	359,52	KATIA
00065312	ETkT Nacional	26/08/2010	JJ(0957)	2413967100	CGH/BSB/CGH	27/08/10	27/08/10	965,00	135,74	1.100,74	LOURDES
00064401	Diversos Nacional	11/08/2010	LANDAUTO	OS00011553	12/08/10 a 13/08/10	12/08/10	13/08/10	2.891,00	282,63	3.173,63	DENISE/THAYS
00065288	ETkT Nacional	25/08/2010	JJ(0957)	2413897160	BSB/CGH/BSB	26/08/10	26/08/10	834,00	122,64	956,64	DENISE
00065288	Hotelaria Nacional	25/08/2010	155 HOTEL	VC00027127	26/08/10 a 27/08/10	26/08/10	27/08/10	146,00	0,00	146,00	DENISE
00065169	ETkT Nacional	23/08/2010	JJ(0957)	2413762662	GRU/NAT	24/08/10	24/08/10	650,00	84,62	734,62	PAULO
00066239	ETkT Nacional	06/09/2010	G3(0000)	35331	CNF/CGH	06/09/10	06/09/10	349,00	54,52	403,52	PAULO
00066189	ETkT Nacional	05/09/2010	WJ(0103)	1010364742	GRU/CNF	06/09/10	06/09/10	199,00	49,62	248,62	PAULO
00065228	ETkT Nacional	25/08/2010	JJ(0957)	2413897150	NAT/GRU	26/08/10	26/08/10	650,00	84,62	734,62	PAULO
00066070	ETkT Nacional	02/09/2010	G3(0000)	35284	CGH/JOI	03/09/10	03/09/10	619,00	81,52	700,52	FERNANDA
00066089	ETkT Nacional	03/09/2010	G3(0000)	35299	NVT/CGH	04/09/10	04/09/10	349,00	50,32	399,32	FERNANDA
00066078	ETkT Nacional	03/09/2010	JJ(0957)	2414348467	BSB/CGH/BSB	13/09/10	17/09/10	615,00	100,74	715,74	DENISE

TRIBUNAL SUPERIOR ELEITORAL
0000070
DOCUMENTO

00066079 ETkT Nacional	03/09/2010	JJ(0957)	2414348482	CGH/SDU/CGH	15/09/10	15/09/10	615,00	100,74	715,74 DENISE
00061432 Hotelaria Nacional	27/07/2010	MERCURE PAULISTA	VC00025006	04/08/10 a 06/08/10	04/08/10	06/08/10	410,00	20,50	430,50 DENISE
00062039 Hotelaria Nacional	04/08/2010	MERCURE PAULISTA	VC00025364	16/08/10 a 17/08/10	16/08/10	17/08/10	205,00	10,25	215,25 DENISE/THAYS
00066050 ETkT Nacional	01/09/2010	JJ(0957)	2414266951	BSB/CGH/GYN/BSB	08/09/10	11/09/10	648,00	119,46	767,46 DENISE
00065866 ETkT Nacional	26/08/2010	JJ(0957)	2413978336	BSB/CGH/BSB	31/08/10	01/09/10	726,00	111,84	837,84 THAYS
00065814 ETkT Nacional	29/08/2010	JJ(0957)	2414064729	BSB/CGH/BSB	30/08/10	30/08/10	834,00	122,64	956,64 DENISE
00065806 ETkT Nacional	26/08/2010	8R(0000)	1007283215	GRU/MGF/CAC	27/08/10	27/08/10	519,90	71,61	591,51 PAULO
00065806 ETkT Nacional	26/08/2010	8R(0000)	1007283216	GRU/MGF/CAC	27/08/10	27/08/10	369,90	48,57	418,47 PAULO
00066085 ETkT Nacional	03/09/2010	G3(0000)	35296	GRU/LDB	04/09/10	04/09/10	349,00	54,52	403,52 PAULO
00066092 ETkT Nacional	03/09/2010	JJ(0957)	2414386947	LDB/CGH	05/09/10	05/09/10	156,00	45,42	201,42 PAULO
00066357 ETkT Nacional	08/09/2010	JJ(0957)	2414505878	CGH/CNF	09/09/10	09/09/10	667,00	86,32	753,32 DENISE
00065894 ETkT Nacional	27/08/2010	WJ(0103)	1010241828	GRU/SDU	10/09/10	10/09/10	139,00	49,62	188,62 DENISE
00066051 ETkT Nacional	01/09/2010	WJ(0103)	1010317701	SDU/GRU	13/09/10	13/09/10	99,00	49,62	148,62 DENISE
00065296 ETkT Nacional	26/08/2010	WJ(0103)	1010217538	SDU/GRU	31/08/10	31/08/10	79,00	26,29	105,29 DENISE
00065296 ETkT Nacional	26/08/2010	WJ(0103)	1010217540	SDU/GRU	31/08/10	31/08/10	139,00	38,75	177,75 DENISE
00066186 ETkT Nacional	05/09/2010	G3(0000)	1037809	CGH/BSB	06/09/10	06/09/10	129,00	49,62	178,62 DENISE
00066239 ETkT Nacional	06/09/2010	G3(0000)	35334	CNF/CGH	06/09/10	06/09/10	349,00	54,52	403,52 PAULO
00066189 ETkT Nacional	05/09/2010	WJ(0103)	1010364745	GRU/CNF	06/09/10	06/09/10	199,00	49,62	248,62 PAULO
00065228 ETkT Nacional	25/08/2010	JJ(0957)	2413897151	NAT/GRU	26/08/10	26/08/10	650,00	84,62	734,62 PAULO
00063617 Hotelaria Nacional	16/08/2010	DEVILLE PORTO ALEGRE	VC00025945	16/08/10 a 17/08/10	16/08/10	17/08/10	369,00	55,35	424,35 PAULO
00065169 ETkT Nacional	23/08/2010	JJ(0957)	2413762663	GRU/NAT	24/08/10	24/08/10	650,00	84,62	734,62 PAULO
00064303 Hotelaria Nacional	20/08/2010	MIRAMAR	VC00026384	20/08/10 a 21/08/10	20/08/10	21/08/10	328,00	50,84	378,84 PAULO
00065865 ETkT Nacional	28/08/2010	JJ(0957)	2414044955	CGH/POA/CGH	29/08/10	30/08/10	890,00	128,24	1.018,24 THAYS
00063133 Hotelaria Nacional	12/08/2010	PARK HOTEL RECIFE	VC00025778	12/08/10 a 15/08/10	12/08/10	15/08/10	651,00	32,55	683,55 DENISE
00065287 ETkT Nacional	25/08/2010	JJ(0957)	2413903716	CGH/POA/CGH	27/08/10	28/08/10	880,00	127,24	1.007,24 DENISE
00066226 Diferença de Tarifa Nacional	07/09/2010	JJ(0957)	2700657099	CGH/GYN/BSB/CGH	10/09/10	12/09/10	0,00	60,00	60,00 DENISE
00066225 ETkT Nacional	06/09/2010	JJ(0957)	2414448819	CGH/GYN/CGH/BSB	10/09/10	12/09/10	1.103,00	164,96	1.267,96 DENISE
00065190 ETkT Nacional	24/08/2010	JJ(0957)	2413788659	REC/SSA/NAT	24/08/10	24/08/10	351,00	54,72	405,72 RENAN
								Total geral	314.630,00

CRÉDITOS CONCEDIDOS :

RICARDO TORRES	ETICKET REVERTIDO P/ PGTO COM CARTAO	494,42
MARCIO AITH	ETICKET CANCELADO SEM CUSTO	431,42
IGOR ESTRELA	ETICKET CANCELADO SEM CUSTO	799,04

TOTAL A PAGAR 312.905,12

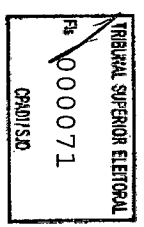

Gmail by Google

Flavia - PSDB <flavia.psdb@gmail.com>

Fwd: Fat. 21553 - venc. 15/09 - VIPTRIP Turismo

Alex Campos <alexcampos33@ig.com.br> **17 de setembro de 2010 12:43**
Para: Flavia - PSDB <flavia.psdb@gmail.com>

Flávia,

Segue conforme falamos....

Alex.

TRIBUNAL SUPERIOR ELEITORAL
Fls 000072
CPAD/SJO

---------- Mensagem encaminhada ----------
De: **Roberto - Viptrip** <roberto@viptrip.com.br>
Data: 17 de setembro de 2010 12:21
Assunto: Fat. 21553 - venc. 15/09 - VIPTRIP Turismo
Para: alexcampos33@ig.com.br

Prezado Alex,

Segue abaixo os dados para TED :

Banco Safra (422)
Agencia 0022
Conta Corrente : 014.189-4
Valor total R$ 313.937,70
VIPTRIP Turismo Ltda
CNPJ 04.023.005/0001-90

PAGO

Atenciosamente,

Roberto Namindome
VIPTRIP Turismo
fone 011 3155-7700
www.viptrip.com.br

Receita Federal

Comprovante de Inscrição e de Situação Cadastral

Contribuinte,

Confira os dados de Identificação da Pessoa Jurídica e, se houver qualquer divergência, providencie junto à RFB a sua atualização cadastral.

REPÚBLICA FEDERATIVA DO BRASIL

CADASTRO NACIONAL DA PESSOA JURÍDICA

TRIBUNAL SUPERIOR ELEITORAL
Fls 000073
OFADI/SJD

NÚMERO DE INSCRIÇÃO	COMPROVANTE DE INSCRIÇÃO E DE SITUAÇÃO CADASTRAL	DATA DE ABERTURA
04.023.005/0001-90 MATRIZ		**02/05/2000**

NOME EMPRESARIAL **VIPTRIP TURISMO LTDA**			
TÍTULO DO ESTABELECIMENTO (NOME DE FANTASIA) ********			
CÓDIGO E DESCRIÇÃO DA ATIVIDADE ECONÔMICA PRINCIPAL **79.11-2-00 - Agências de viagens**			
CÓDIGO E DESCRIÇÃO DAS ATIVIDADES ECONÔMICAS SECUNDÁRIAS **Não informada**			
CÓDIGO E DESCRIÇÃO DA NATUREZA JURÍDICA **206-2 - SOCIEDADE EMPRESARIA LIMITADA**			
LOGRADOURO **AV SAO LUIS**	NÚMERO **50**	COMPLEMENTO **14 ANDAR/SALA 142**	
CEP **01.046-000**	BAIRRO/DISTRITO **REPUBLICA**	MUNICÍPIO **SAO PAULO**	UF **SP**
SITUAÇÃO CADASTRAL **ATIVA**		DATA DA SITUAÇÃO CADASTRAL **03/11/2005**	
MOTIVO DE SITUAÇÃO CADASTRAL			
SITUAÇÃO ESPECIAL ********		DATA DA SITUAÇÃO ESPECIAL ********	

Aprovado pela Instrução Normativa RFB nº 1.005, de 08 de fevereiro de 2010.

Emitido no dia **20/09/2010** às **16:13:33** (data e hora de Brasília).

Voltar

© Copyright Receita Federal do Brasil - 20/09/2010

RECIBO ELEITORAL	ELEIÇÕES 2010

Partido Político: Partido da Social Democracia Brasileira

Numeração: 45000313493

Nº Banco	Nº Agência	Nº Conta Corrente	Nº Cheque	Nº DOC/TED/Operação	☐ Cartão de Crédito

Outra forma de arrecadação - descrição da modalidade:

Estimável em dinheiro - descrição resumida dos bens/serviços doados: Doação referente a passagens aéreas conf. N.F. 21553 à Vip Trip Turismo Ltda.

Valor em R$: 313.937,70.

Valor por extenso: trezentos e treze mil, novecentos e trinta e sete reais e setenta centavos

Nome do doador: Eleição 2010 - Comitê Fin. SP. Nacional p/ Pres. da República - PSDB

CPF/CNPJ do doador: 12.181.907/0001-83

TRIBUNAL SUPERIOR ELEITORAL fls. 000074 CPAD/SJD

Nº do CNPJ partido/candidato/comitê: 12.182.450/0001-21

Nome do partido/candidato/comitê: ELEIÇÃO 2010. JOSÉ SERRA PRESIDENTE

Nome do responsável pela emissão do recibo: LUIS CELSO VIEIRA SOBRAL

CPF do responsável pela emissão do recibo: 268.151.218-28

Assinatura do responsável pela emissão do recibo:

Data da emissão do recibo: 17/09/2010.

Via do doador.

EMISSÃO VÁLIDA ATÉ 2/11/2010 PARA O 1º TURNO E, NO CASO DE 2º TURNO, ATÉ O DIA 30/11/2010.

Colabore com a Justiça Eleitoral, informe sua doação de campanha no endereço http://www.tse.jus.br/doacao

EMPRESA

TED - Transferência Eletrônica Disponível

A33H081610604595005
08/10/2010 16:18:59

Debitado		
Agência	18-3	
Conta corrente	85050-0	ELEICAO 2010 C F PR PSDB
Creditado		
Banco: digite	341	ITAU UNIBANCO S.A.
Agência (sem DV)	252	S PAULO SETE DE ABRIL
Conta corrente (com DV)	667886	
CNPJ	04.023.005/0001-90	
Nome favorecido	VIPTRIP TURISMO LTDA	
Finalidade	CREDITO EM CONTA CORRENTE	
Número documento	100.807	
Valor	408.549,13	
Data transferência	08/10/2010	
"C" - CPF/CNPJ diferente		
Autenticação SISBB	EE6446E18	

Transação efetuada com sucesso por: J6124683 LUIS CELSO VIEIRA SOBRAL.

TRIBUNAL SUPERIOR ELEITORAL
Fls 000075
CPAD/TSE

Transação disponível pelo celular

NR. 21780

2.5

TRIBUNAL SUPERIOR ELEITORAL
Fls 000076
CFADI/SJD

NF.: 21780	DATA	DE ACORDO
√ Conforme contrato	/ /	Visto:
√ Conforme compra	/ /	Visto:
√ Conferido em:	11/10/10	Visto:
Valor: R$ 408.549,13	/ /	Autorizado:

Local de Pagamento: ATÉ O VENCIMENTO, PREFERENCIALMENTE NO ITAÚ
APÓS O VENCIMENTO, SOMENTE NO ITAÚ.

Vencimento: 10/10/2010

Cedente: VIPTRIP TURISMO LTDA

Agência/Código Cedente: 0252/66788-6

Data do Documento	Num. do Documento	Espécie Doc.	Aceite	Data do Processamento
24/09/2010	FT00021780	DM	A	29/09/2010

Nosso Número: 109/00022840-8

Uso do Banco	Carteira	Espécie	Quantidade	Valor
	109	RS		x

(=) Valor do documento: 408549,13

Instruções (Todas informações deste bloqueto são de exclusiva responsabilidade do cedente)

(-) Desconto/Abatimento

Encargos por dia R$ 1.348,21 após 10/10/2010

*CARTEIRA DE COBRANÇA (109)

(+) Mora/Multa

(=) Valor Cobrado

Sacado: ELEICAO 2010 COMITE FIN SP NAC
RUA SANTO ANTONIO Nº 184 11º A
01314000 BELA VISTA SAO PAULO SP

12.181.907/0001-83

Sacador/Avalista

109/00022840-8
Código de Baixa

Recebemos através do cheque nom. do banco
Esta quitação só terá validade após o pagamento do cheque pelo banco sacado

Autenticação mecânica

TRIBUNAL SUPERIOR ELEITORAL
Fls. 000077
CPAD/SJD

Banco Itaú S.A | 341-7 | Ficha de Caixa

Local de Pagamento: ATÉ O VENCIMENTO, PREFERENCIALMENTE NO ITAÚ
APÓS O VENCIMENTO, SOMENTE NO ITAÚ.

Vencimento: 10/10/2010

Cedente: VIPTRIP TURISMO LTDA

Agência/Código Cedente: 0252/66788-6

Data do Documento: 24/09/2010 | Num. do Documento: FT00021780 | Espécie Doc.: DM | Aceite: A | Data do Processamento: 29/09/2010

Nosso Número: 109/00022840-8

Uso do Banco | Carteira: 109 | Espécie: RS | Quantidade | Valor x

(=) Valor do documento: 408549,13

Instruções (Todas informações deste bloqueto são de exclusiva responsabilidade do cedente)

(-) Desconto/Abatimento

Encargos por dia R$ 1.348,21 após 10/10/2010

*CARTEIRA DE COBRANÇA (109)

(+) Mora/Multa

(=) Valor Cobrado

Sacado: ELEICAO 2010 COMITE FIN SP NAC
RUA SANTO ANTONIO Nº 184 11º A
01314000 BELA VISTA SAO PAULO SP

12.181.907/0001-83

Sacador/Avalista

109/00022840-8
Código de Baixa

Autenticação mecânica

Banco Itaú S.A | 341-7 | 34191.09008 02284.080252 26678.860003 2 47510040854913

Local de Pagamento: ATÉ O VENCIMENTO, PREFERENCIALMENTE NO ITAÚ
APÓS O VENCIMENTO, SOMENTE NO ITAÚ.

Vencimento: 10/10/2010

Cedente: VIPTRIP TURISMO LTDA

Agência/Código Cedente: 0252/66788-6

Data do Documento: 24/09/2010 | Num. do Documento: FT00021780 | Espécie Doc.: DM | Aceite: A | Data do Processamento: 29/09/2010

Nosso Número: 109/00022840-8

Uso do Banco | Carteira: 109 | Espécie: RS | Quantidade | Valor x

(=) Valor do documento: 408549,13

Instruções (Todas informações deste bloqueto são de exclusiva responsabilidade do cedente)

(-) Desconto/Abatimento

Encargos por dia R$ 1.348,21 após 10/10/2010

*CARTEIRA DE COBRANÇA (109)

PAGO

(+) Mora/Multa

(=) Valor Cobrado

Sacado: ELEICAO 2010 COMITE FIN SP NAC
RUA SANTO ANTONIO Nº 184 11º A
01314000 BELA VISTA SAO PAULO SP

12.181.907/0001-83

Sacador/Avalista

109/00022840-8
Código de Baixa

Autenticação mecânica - Ficha de compensação

RECIBO ELEITORAL					ELEIÇÕES 2010
Partido Político: Partido da Social Democracia Brasileira				Numeração: 45000451034	
Nº Banco	Nº Agência	Nº Conta Corrente	Nº Cheque	Nº DOC/TED/Operação	☐ Cartão de Crédito

Outra forma de arrecadação - descrição da modalidade

Estimável em dinheiro - descrição resumida dos bens /serviços doados: Doação ref. a passagens aéreas/hospedagem conf. Nf 21780 à VipTripTurismo Ltda.

Valor em R$	Valor por extenso
408.549,13	Quatrocentos e oito mil, quinhentos e quarenta e nove reais e treze centavos.

Nome do doador	CPF/CNPJ do doador
Eleição 2010 - Comitê Fin. SP. Nacional p/ Pres. da República - PSDB	12.181.907/0001-83

TRIBUNAL SUPERIOR ELEITORAL
Nº 000078
RUBRICA

Nº do CNPJ partido/candidato/comitê	Nome do partido/candidato/comitê
12.182.450/0001-21	ELEIÇÃO 2010. JOSÉ SERRA PRESIDENTE

Nome do responsável pela emissão do recibo	CPF do responsável pela emissão do recibo
LUIS CELSO VIEIRA SOBRAL	268.151.218-28
Assinatura do responsável pela emissão do recibo	Data da emissão do recibo
	08/10/10.

Via do doador.

EMISSÃO VÁLIDA ATÉ 2/11/2010 PARA O 1º TURNO E, NO CASO DE 2º TURNO, ATÉ O DIA 30/11/2010.

Colabore com a Justiça Eleitoral, informe sua doação de campanha no endereço http://www.tse.jus.br/doacao

EMPRESA

TED - Transferência Eletrônica Disponível

A33H301508202374005
30/09/2010 15:13:01

Debitado		
Agência	18-3	
Conta corrente	85050-0	ELEICAO 2010 C F PR PSDB
Creditado		
Banco: digite	341	ITAU UNIBANCO S.A.
Agência (sem DV)	252	S PAULO SETE DE ABRIL
Conta corrente (com DV)	667886	
CNPJ	04.023.005/0001-90	
Nome favorecido	VIPTRIP TURISMO LTDA	
Finalidade	CREDITO EM CONTA CORRENTE	
Número documento	93.016	
Valor	500.176,48	
Data transferência	30/09/2010	
"C" - CPF/CNPJ diferente		
Autenticação SISBB	D5C91263A	

21780

TRIBUNAL SUPERIOR ELEITORAL
Fls 000079
CPAD/TSJD

Transação efetuada com sucesso por: J6124683 LUIS CELSO VIEIRA SOBRAL.

Transação disponível pelo celular

2-5

Gmail by Google

Flavia - PSDB <flavia.psdb@gmail.com>

ENC: Recibo ref. pgto 1ª parte da fatura 21780

Rode Bezerra <rode.psdb@gmail.com> **30 de setembro de 2010 16:45**
Para: flavia.psdb@gmail.com

psc

TRIBUNAL SUPERIOR ELEITORAL
Fls. 000080
CPAD/SJD

RODE FELIPE BEZERRA

Campanha Serra 45

O Brasil pode mais

3188-7121/63170873

De: Ana - Viptrip [mailto:ana@viptrip.com.br]
Enviada em: quinta-feira, 30 de setembro de 2010 16:40
Para: rode.psdb@gmail.com
Cc: Roberto - viptrip
Assunto: Recibo ref. pgto 1ª parte da fatura 21780

Rode,

Segue recibo no valor de R$ 500.176,48 conforme sua solicitação.

Informo que já providenciamos a baixa do boleto.

Atenciosamente,

Ana Moreira
Fone: (11) 3155-7700
Fax: (11) 3155-7701
www.viptrip.com.br

TRIBUNAL SUPERIOR ELEITORAL
Fls 000081
CPAD/SJO

NF.: 29272	DATA	DE ACORDO
√ Conforme contrato	/ /	Visto:
√ Conforme compra	/ /	Visto:
√ Conferido em:	01 / 10 / 10	Visto:
Valor: R$ 500176,48	/ /	Autorizado:

VIPTRIP TURISMO LTDA

VIPTRIP TURISMO LTDA

CNPJ.....: 04.023.005/0001-90 Inscr.Mun.: 32401660
AVENIDA SÃO LUIS, 50 - CONJUNTO 142
CEP: 01046-926, SÃO PAULO, SP, Brasil
Fone.....: 0055-11-3155 7700 Embratur..: 31638.00.41-1
Fax.....: 0055-11-3155 7701 ABAV: 1430 Iata.....: 57- 5 1941 6
Home Page: www.viptrip.com.br
E-Mail.....: viptrip@viptrip.com.br

:emos de: ELEIÇÃO 2010 COMITE FIN SP NAC P/PRES. REP. PSDB CNPJ/CPF: 12.181.907/0001-83
RUA SANTO ANTONIO Nº 184 11º ANDAR CJ 112
SÃO PAULO SP 01314-000
Telefone...: (011) 3188-7121

Recibo No....: RB00029272

Recebido em: 30/09/2010

ntia referente ao pagamento do(s) título(s) / parcela(s) abaixo discriminado(s):

TRIBUNAL SUPERIOR ELEITORAL
Fls 000082
CPAD/SJD

ento	Fatura	Emissão	Vencimento	Parcela	Valor [R$] Observações
21780	FT00021780	24/09/2010	30/09/2010	01	500.176,48 FT00021780
	*** TOTAL DO RECIBO:				500.176,48

Quinhentos Mil, Cento e Setenta e Seis Reais e Quarenta e Oito Centavos

****

PAULO, 30 de Setembro de 2010

Local de Pagamento: ATÉ O VENCIMENTO, PREFERENCIALMENTE NO ITAÚ
APÓS O VENCIMENTO, SOMENTE NO ITAÚ.

Vencimento: 30/09/2010

Cedente: VIPTRIP TURISMO LTDA

Agência/Código Cedente: 0252/66788-6

Data do Documento	Núm. do Documento	Espécie Doc.	Aceite	Data do Processamento
24/09/2010	FT00021780	DM	A	29/09/2010

Nosso Número: 109/00022840-8

Uso do Banco	Carteira	Espécie	Quantidade	Valor
	109	R$		x

(=) Valor do documento: 500176,48

Instruções (Todas informações deste bloqueto são de exclusiva responsabilidade do cedente)

Encargos por dia R$ 1.650,58 após 30/09/2010

*CARTEIRA DE COBRANÇA (109)

(-) Desconto/Abatimento

(+) Mora/Multa

(=) Valor Cobrado

Sacado: ELEICAO 2010 COMITE FIN SP NAC
RUA SANTO ANTONIO NS 184 11S A
01314000 BELA VISTA SAO PAULO SP

12.181.907/0001-83

Sacador/Avalista

109/00022840-8
Código de Baixa

Recebemos através do cheque núm. do banco
Esta quitação só terá validade após o pagamento do cheque pelo banco sacado

Autenticação mecânica

TRIBUNAL SUPERIOR ELEITORAL
Fls. 000083
CPAD/SJD

Banco Itaú S.A | 341-7 | Ficha de Caixa

Local de Pagamento: ATÉ O VENCIMENTO, PREFERENCIALMENTE NO ITAÚ
APÓS O VENCIMENTO, SOMENTE NO ITAÚ.

Vencimento: 30/09/2010

Cedente: VIPTRIP TURISMO LTDA

Agência/Código Cedente: 0252/66788-6

Data do Documento	Núm. do Documento	Espécie Doc.	Aceite	Data do Processamento
24/09/2010	FT00021780	DM	A	29/09/2010

Nosso Número: 109/00022840-8

Uso do Banco	Carteira	Espécie	Quantidade	Valor
	109	R$		x

(=) Valor do documento: 500176,48

Instruções (Todas informações deste bloqueto são de exclusiva responsabilidade do cedente)

Encargos por dia R$ 1.650,58 após 30/09/2010

*CARTEIRA DE COBRANÇA (109)

(-) Desconto/Abatimento

(+) Mora/Multa

(=) Valor Cobrado

Sacado: ELEICAO 2010 COMITE FIN SP NAC
RUA SANTO ANTONIO NS 184 11S A
01314000 BELA VISTA SAO PAULO SP

12.181.907/0001-83

Sacador/Avalista

109/00022840-8
Código de Baixa

Autenticação mecânica

PAGO

Banco Itaú S.A | 341-7 | 34191.09008 02284.080252 26678.860003 2 47410050017648

Local de Pagamento: ATÉ O VENCIMENTO, PREFERENCIALMENTE NO ITAÚ
APÓS O VENCIMENTO, SOMENTE NO ITAÚ.

Vencimento: 30/09/2010

Cedente: VIPTRIP TURISMO LTDA

Agência/Código Cedente: 0252/66788-6

Data do Documento	Núm. do Documento	Espécie Doc.	Aceite	Data do Processamento
24/09/2010	FT00021780	DM	A	29/09/2010

Nosso Número: 109/00022840-8

Uso do Banco	Carteira	Espécie	Quantidade	Valor
	109	R$		x

(=) Valor do documento: 500176,48

Instruções (Todas informações deste bloqueto são de exclusiva responsabilidade do cedente)

Encargos por dia R$ 1.650,58 após 30/09/2010

*CARTEIRA DE COBRANÇA (109)

(-) Desconto/Abatimento

(+) Mora/Multa

(=) Valor Cobrado

Sacado: ELEICAO 2010 COMITE FIN SP NAC
RUA SANTO ANTONIO NS 184 11S A
01314000 BELA VISTA SAO PAULO SP

12.181.907/0001-83

Sacador/Avalista

109/00022840-8
Código de Baixa

Autenticação mecânica - Ficha de compensação

Receita Federal

Comprovante de Inscrição e de Situação Cadastral

Contribuinte,

Confira os dados de Identificação da Pessoa Jurídica e, se houver qualquer divergência, providencie junto à RFB a sua atualização cadastral.

REPÚBLICA FEDERATIVA DO BRASIL

CADASTRO NACIONAL DA PESSOA JURÍDICA

TRIBUNAL SUPERIOR ELEITORAL
Fls 000084
CPAD/SAD

NÚMERO DE INSCRIÇÃO	COMPROVANTE DE INSCRIÇÃO E DE SITUAÇÃO CADASTRAL	DATA DE ABERTURA
04.023.005/0001-90 MATRIZ		02/05/2000

NOME EMPRESARIAL: VIPTRIP TURISMO LTDA			
TÍTULO DO ESTABELECIMENTO (NOME DE FANTASIA): ********			
CÓDIGO E DESCRIÇÃO DA ATIVIDADE ECONÔMICA PRINCIPAL: 79.11-2-00 - Agências de viagens			
CÓDIGO E DESCRIÇÃO DAS ATIVIDADES ECONÔMICAS SECUNDÁRIAS: Não informada			
CÓDIGO E DESCRIÇÃO DA NATUREZA JURÍDICA: 206-2 - SOCIEDADE EMPRESARIA LIMITADA			
LOGRADOURO: AV SAO LUIS	NÚMERO: 50	COMPLEMENTO: 14 ANDAR/SALA 142	
CEP: 01.046-000	BAIRRO/DISTRITO: REPUBLICA	MUNICÍPIO: SAO PAULO	UF: SP
SITUAÇÃO CADASTRAL: ATIVA		DATA DA SITUAÇÃO CADASTRAL: 03/11/2005	
MOTIVO DE SITUAÇÃO CADASTRAL:			
SITUAÇÃO ESPECIAL: ********		DATA DA SITUAÇÃO ESPECIAL: ********	

Aprovado pela Instrução Normativa RFB nº 1.005, de 08 de fevereiro de 2010.

Emitido no dia **04/10/2010** às **16:33:31** (data e hora de Brasília).

Voltar

© Copyright Receita Federal do Brasil - 04/10/2010

RECIBO ELEITORAL	ELEIÇÕES 2010

Partido Político	Numeração
Partido da Social Democracia Brasileira	45000450785

Nº Banco	Nº Agência	Nº Conta Corrente	Nº Cheque	Nº DOC/TED/Operação	☐ Cartão de Crédito

Outra forma de arrecadação - descrição da modalidade

Estimável em dinheiro - descrição resumida dos bens /serviços doados: Doação ref. a despesas com passagens aéreas conf. N.F. 29272 à Vip Trip Turismo Ltda.

Valor em R$	Valor por extenso
500.176,48.	Quinhentos mil, cento e setenta e seis reais e quarenta e oito centavos.

Nome do doador	CPF/CNPJ do doador
Eleição 2010 - Comitê Fin. SP. Nacional p/ Pres. da República - PSDB	12.181.907/0001-83

Nº do CNPJ partido/candidato/comitê	Nome do partido/candidato/comitê
12.182.450/0001-21	ELEIÇÃO 2010. JOSÉ SERRA PRESIDENTE

TRIBUNAL SUPERIOR ELEITORAL
Fls. 000085
CPAD/SJD

Nome do responsável pela emissão do recibo	CPF do responsável pela emissão do recibo
LUIS CELSO VIEIRA SOBRAL	268.151.218-28

Assinatura do responsável pela emissão do recibo	Data da emissão do recibo
	30/09/2010

Via do doador.

EMISSÃO VÁLIDA ATÉ 2/11/2010 PARA O 1º TURNO E, NO CASO DE 2º TURNO, ATÉ O DIA 30/11/2010.

Colabore com a Justiça Eleitoral, informe sua doação de campanha no endereço http://www.tse.jus.br/doacao

Dt. Emissão	Reserva	Rota/Período	Fornecedor	ND/RC/NC	Bilhete/VC/OS	Tarifa [R$]	Taxas	Total	Contato venda
27/07/2010	00061435	21/08/2010 a 08/09/2010	MERCURE PAULISTA	ND00068782	OS00011776	3.895,00	194,75	4.089,75	DENISE
27/07/2010	00064345	21/08/2010 a 31/08/2010	MERCURE PAULISTA	ND00067435	VC00026930	2.050,00	0,00	[illegible],00	DENISE
29/07/2010	00061646	29/07/2010 a 28/08/2010	LOCARALPHA BARRA FUNDA	ND00070284	VC00025053	3.000,00	0,00	3.000,00	LUCIANO
02/08/2010	00061774	02/08/2010 a 05/08/2010	UNIDAS - CONSOLAÇÃO	ND00065391	VC00025205	699,00	0,00	699,00	THAYS
03/08/2010	00061872	03/08/2010 a 04/08/2010	NACIONAL INN POCOS DE CALDAS	ND00070041	VC00025272	80,00	0,00	80,00	DENISE
03/08/2010	00061872	03/08/2010 a 04/08/2010	NACIONAL INN POCOS DE CALDAS	ND00070041	VC00025271	80,00	0,00	80,00	DENISE
03/08/2010	00061872	03/08/2010 a 04/08/2010	NACIONAL INN POCOS DE CALDAS	ND00070041	VC00025273	80,00	0,00	80,00	DENISE
03/08/2010	00062551	03/08/2010 a 03/08/2010	LANDAUTO	ND00065448	VC00026034	665,00	33,25	698,25	PAULO
04/08/2010	00062549	04/08/2010 a 04/08/2010	LANDAUTO	ND00065415	OS00011248	1.650,00	82,50	1.732,50	PAULO
05/08/2010	00062546	05/08/2010 a 05/08/2010	LANDAUTO	ND00065449	VC00026035	280,00	14,00	294,00	PAULO
05/08/2010	00062548	05/08/2010 a 06/08/2010	LANDAUTO	ND00065387	VC00026016	785,00	39,25	824,25	KATIA APOLINARIO
06/08/2010	00062545	06/08/2010 a 07/08/2010	LANDAUTO	ND00065426	OS00011249	4.380,00	219,00	4.599,00	PAULO
07/08/2010	00062410	10/08/2010 a 11/08/2010	CROWNE PLAZA - BELEM	ND00070057	VC00025519	249,00	24,90	273,90	DENISE
09/08/2010	00062646	11/08/2010 a 12/08/2010	INTERCITY PREMIUM CUIABA	ND00066132	VC00025596	280,00	2,40	282,40	THAYS/DENISE
10/08/2010	00062824	11/08/2010 a 14/08/2010	UNIDAS - CONSOLAÇÃO	ND00068602	VC00025644	448,50	189,38	637,88	DENISE
10/08/2010	00062827	11/08/2010 a 12/08/2010	GOLDEN TULIP CONTINENTAL	ND00070044	VC00025649	260,00	13,00	273,00	DENISE
10/08/2010	00062827	11/08/2010 a 12/08/2010	LOCALIZA - ARPT GALEÃO	ND00065959	VC00025651	124,60	61,46	186,06	DENISE
10/08/2010	00062828	11/08/2010 a 12/08/2010	GOLDEN TULIP CONTINENTAL	ND00070053	VC00025647	260,00	13,00	273,00	DENISE/THAYS
10/08/2010	00066732	11/08/2010 a 12/08/2010	GOLDEN TULIP CONTINENTAL	ND00068289	VC00027254	280,00	14,00	294,00	DENISE
12/08/2010	00063040	14/08/2010 a 15/10/2010	LOCALIZA - ARPT SALVADOR	ND00065724	VC00025755	8.038,30	750,00	8.788,30	DENISE
12/08/2010	00063040	14/08/2010 a 15/10/2010	LOCALIZA - ARPT SALVADOR	ND00065724	VC00025754	8.038,30	750,00	8.788,30	DENISE
12/08/2010	00063162	13/08/2010 a 14/08/2010	GOLDEN TULIP RIO VERMELHO	ND00066034	VC00025797	210,00	10,50	220,50	DENISE
12/08/2010	00063184	12/08/2010 a 13/08/2010	PESTANA BAHIA	ND00065692	VC00025807	550,00	82,50	632,50	LOURDES
16/08/2010	00063480	16/08/2010 a 17/08/2010	UNIDAS - ARPT PORTO ALEGRE	ND00069235	VC00025906	149,50	101,00	250,50	PAULO
17/08/2010	00063781	17/08/2010 a 18/08/2010	MERCURE BELO HORIZONTE LOURI	ND00067314	VC00025990	489,00	24,45	513,45	DENISE
17/08/2010	00063842	18/08/2010 a 17/09/2010	UNIDAS - CONSOLAÇÃO	ND00065976	VC00026064	1.365,00	1.106,87	2.471,87	ALEX
17/08/2010	00063843	18/08/2010 a 17/09/2010	MOVIDA - ARPT CONFINS	ND00066000	VC00026065	1.965,90	196,59	2.162,49	DENISE/THAYS
17/08/2010	00063844	18/08/2010 a 17/09/2010	MOVIDA - ARPT CONFINS	ND00066052	VC00026066	1.965,90	196,59	2.162,49	DENISE/THAYS
17/08/2010	00063845	18/08/2010 a 17/09/2010	UNIDAS - ARPT CONFINS	ND00065897	VC00026068	2.004,90	1.441,55	3.446,45	DENISE/THAYS
18/08/2010	00063907	18/08/2010 a 19/08/2010	COPA SUL HOTEL	ND00065875	VC00026190	230,00	34,50	264,50	PAULO
18/08/2010	00063907	18/08/2010 a 19/08/2010	COPA SUL HOTEL	ND00065875	VC00026191	230,00	34,50	264,50	PAULO
18/08/2010	00063907	18/08/2010 a 19/08/2010	COPA SUL HOTEL	ND00065875	VC00026189	230,00	34,50	264,50	PAULO
18/08/2010	00063991	18/08/2010 a 19/08/2010	ATLANTICO COPACABANA	ND00070045	VC00026091	205,00	0,00	205,00	DENISE
18/08/2010	00063997	19/08/2010 a 20/08/2010	TROPICAL MANAUS	ND00070051	VC00026092	471,00	47,10	518,10	JAQUELINE
18/08/2010	00064000	19/08/2010 a 20/08/2010	TROPICAL MANAUS	ND00070042	VC00026095	503,00	50,30	553,30	PAULO
18/08/2010	00064000	19/08/2010 a 21/08/2010	LANDAUTO	ND00068812	VC00026601	1.145,00	57,25	1.202,25	DENISE
18/08/2010	00064015	19/08/2010 a 21/08/2010	TROPICAL MANAUS	ND00070242	VC00026103	942,00	94,20	1.036,20	PAULO
18/08/2010	00064015	19/08/2010 a 20/08/2010	TROPICAL MANAUS	ND00070242	VC00026101	503,00	50,30	553,30	PAULO
18/08/2010	00064015	19/08/2010 a 20/08/2010	TROPICAL MANAUS	ND00070242	VC00026105	542,00	54,20	596,20	PAULO
18/08/2010	00064015	19/08/2010 a 20/08/2010	TROPICAL MANAUS	ND00070242	VC00026102	471,00	47,10	518,10	PAULO
18/08/2010	00064015	19/08/2010 a 20/08/2010	TROPICAL MANAUS	ND00070242	VC00026099	503,00	50,30	553,30	PAULO
18/08/2010	00064015	19/08/2010 a 20/08/2010	TROPICAL MANAUS	ND00070242	VC00026104	542,00	54,20	596,20	PAULO
18/08/2010	00064015	19/08/2010 a 20/08/2010	TROPICAL MANAUS	ND00070242	VC00026098	503,00	50,30	553,30	PAULO
18/08/2010	00064015	19/08/2010 a 21/08/2010	LANDAUTO	ND00068909	OS00011823	17.820,00	891,00	18.711,00	PAULO
18/08/2010	00064021	19/08/2010 a 20/08/2010	TROPICAL MANAUS	ND00070034	VC00026107	471,00	47,10	518,10	JAQUELINE
18/08/2010	00064021	19/08/2010 a 20/08/2010	TROPICAL MANAUS	ND00070034	VC00026108	471,00	47,10	518,10	JAQUELINE
18/08/2010	00064024	19/08/2010 a 20/08/2010	TROPICAL MANAUS	ND00070037	VC00026109	471,00	47,10	518,10	DENISE
18/08/2010	00064026	19/08/2010 a 21/08/2010	TROPICAL MANAUS	ND00070050	VC00026110	1.084,00	108,40	1.192,40	JAQUELINE
18/08/2010	00064032	19/08/2010 a 18/09/2010	LOCALIZA - LOJA LAPA	ND00065975	VC00026148	2.206,50	0,00	2.206,50	ALEX
18/08/2010	00064034	19/08/2010 a 20/08/2010	EMBAIXADOR HOTEL	ND00070039	VC00026149	450,00	0,00	450,00	DENISE
19/08/2010	00064129	19/08/2010 a 20/08/2010	TROPICAL MANAUS	ND00070038	VC00026165	471,00	47,10	518,10	DENISE
19/08/2010	00064132	19/08/2010 a 20/08/2010	TROPICAL MANAUS	ND00070052	VC00026271	503,00	50,30	553,30	PAULO
19/08/2010	00064143	19/08/2010 a 20/08/2010	TROPICAL MANAUS	ND00070029	VC00026171	471,00	47,10	518,10	JAQUELINE
19/08/2010	00064166	20/08/2010 a 21/08/2010	MOGANO HOTEL	ND00066434	VC00026177	164,00	6,56	170,56	RENAN/FERNANDA
19/08/2010	00064166	20/08/2010 a 21/08/2010	MOGANO HOTEL	ND00066434	VC00026175	164,00	6,56	170,56	RENAN/FERNANDA
19/08/2010	00064166	20/08/2010 a 21/08/2010	MOGANO HOTEL	ND00066434	VC00026176	164,00	6,56	170,56	RENAN/FERNANDA
19/08/2010	00064170	19/08/2010 a 21/08/2010	SOUTH AMERICAN COPACABANA	ND00070036	VC00026282	570,00	28,50	598,50	RENAN/FERNADA
19/08/2010	00064187	25/08/2010 a 27/08/2010	QUALITY JARDINS	ND00070028	VC00026220	540,00	31,62	571,62	DENISE/THAYS
19/08/2010	00064191	26/08/2010 a 29/08/2010	QUALITY JARDINS	ND00070027	VC00026223	664,00	40,13	704,13	DENISE/THAYS
19/08/2010	00064195	23/08/2010 a 24/08/2010	QUALITY JARDINS	ND00070026	VC00026231	270,00	0,00	270,00	DENISE/THAYS

19/08/2010	00064216	06/08/2010 a 07/08/2010	MERCURE BELO HORIZONTE LOURI	ND00070025	VC00026410	268,00	13,40	281,40	PAULO
19/08/2010	00064266	20/08/2010 a 21/08/2010	WINDSOR PLAZA COPACABA	ND00066408	VC00026394	299,00	44,85	343,85	PAULO
19/08/2010	00064266	20/08/2010 a 21/08/2010	WINDSOR PLAZA COPACABA	ND00066408	VC00026393	299,00	44,85	343,85	PAULO
19/08/2010	00064266	20/08/2010 a 21/08/2010	WINDSOR PLAZA COPACABA	ND00066408	VC00026391	272,00	40,80	312,80	PAULO
19/08/2010	00064266	20/08/2010 a 21/08/2010	WINDSOR PLAZA COPACABA	ND00066408	VC00026392	272,00	40,80	312,80	PAULO
20/08/2010	00064371	20/08/2010 a 21/08/2010	TROPICAL TAMBAU	ND00070022	VC00026379	437,00	65,55	502,55	FERNANDA
20/08/2010	00064382	21/08/2010 a 20/09/2010	LOCALIZA LOJA CENTRO PAMPULH.	ND00068816	VC00026411	2.364,00	358,23	2.722,23	DENISE/THAYS
20/08/2010	00064387	21/08/2010 a 22/08/2010	WINDSOR GUANABARA	ND00068999	VC00026415	281,00	42,15	323,15	FERNANDA
20/08/2010	00066747	19/08/2010 a 19/08/2010	LANDAUTO	ND00068308	OS00011705	427,50	21,38	448,88	PAULO
20/08/2010	00064930	21/08/2010 a 06/09/2010	CENTRAL PARK JARDINS	ND00068887	VC00027583	3.344,00	167,20	3.511,20	DENISE
20/08/2010	00064932	09/08/2010 a 26/08/2010	CENTRAL PARK JARDINS	ND00070023	VC00026619	3.553,00	177,65	3.730,65	DENISE/THAYS
21/08/2010	00066839	22/08/2010 a 22/08/2010	COMFORT SAO JOSE DOS CAMPOS	ND00070001	VC00027326	130,00	6,50	136,50	FERNANDA
21/08/2010	00066839	22/08/2010 a 22/08/2010	COMFORT SAO JOSE DOS CAMPOS	ND00070001	VC00027319	130,00	6,50	136,50	FERNANDA
21/08/2010	00066839	22/08/2010 a 22/08/2010	COMFORT SAO JOSE DOS CAMPOS	ND00070001	VC00027322	130,00	6,50	136,50	FERNANDA
21/08/2010	00066839	22/08/2010 a 22/08/2010	COMFORT SAO JOSE DOS CAMPOS	ND00070001	VC00027318	130,00	6,50	136,50	FERNANDA
21/08/2010	00066839	22/08/2010 a 22/08/2010	COMFORT SAO JOSE DOS CAMPOS	ND00070001	VC00027321	130,00	6,50	136,50	FERNANDA
21/08/2010	00066839	22/08/2010 a 22/08/2010	COMFORT SAO JOSE DOS CAMPOS	ND00070001	VC00027324	130,00	6,50	136,50	FERNANDA
21/08/2010	00066839	22/08/2010 a 22/08/2010	COMFORT SAO JOSE DOS CAMPOS	ND00070001	VC00027325	130,00	6,50	136,50	FERNANDA
21/08/2010	00066839	22/08/2010 a 22/08/2010	COMFORT SAO JOSE DOS CAMPOS	ND00070001	VC00027323	130,00	6,50	136,50	FERNANDA
21/08/2010	00066839	22/08/2010 a 22/08/2010	COMFORT SAO JOSE DOS CAMPOS	ND00070001	VC00027317	130,00	6,50	136,50	FERNANDA
21/08/2010	00066839	22/08/2010 a 22/08/2010	COMFORT SAO JOSE DOS CAMPOS	ND00070001	VC00027320	130,00	6,50	136,50	FERNANDA
22/08/2010	00066890	22/08/2010 a 24/08/2010	BLUE TREE FARIA LIMA	ND00069992	VC00027362	438,00	65,70	503,70	LUIZ
22/08/2010	00064617	23/08/2010 a 06/09/2010	GEORGE V RESIDENCE ITAIM	ND00068842	VC00026528	9.240,00	462,00	9.702,00	DENISE
22/08/2010	00064618	06/09/2010 a 03/10/2010	GEORGE V RESIDENCE ITAIM	ND00068857	VC00026529	9.936,00	496,80	10.432,80	DENISE
23/08/2010	00064541	24/08/2010 a 25/08/2010	OBEID	ND00068867	VC00026471	139,00	0,00	139,00	JAQUELINE
23/08/2010	00064562	23/08/2010 a 24/08/2010	CAESAR BUSINESS FARIA LIMA	ND00068940	VC00026480	376,00	18,80	394,80	DENISE
23/08/2010	00064567	24/08/2010 a 25/08/2010	EMBAIXADOR HOTEL	ND00070033	VC00026485	200,00	0,00	200,00	FERNANDA
23/08/2010	00064567	24/08/2010 a 25/08/2010	EMBAIXADOR HOTEL	ND00070033	VC00026484	200,00	0,00	200,00	FERNANDA
23/08/2010	00064567	24/08/2010 a 25/08/2010	EMBAIXADOR HOTEL	ND00070033	VC00026483	200,00	0,00	200,00	FERNANDA
24/08/2010	00064575	24/08/2010 a 26/08/2010	QUALITY SUITES NATAL	ND00070018	VC00026510	420,00	63,00	483,00	DENISE
24/08/2010	00064575	24/08/2010 a 26/08/2010	QUALITY SUITES NATAL	ND00070018	VC00026511	420,00	63,00	483,00	DENISE
24/08/2010	00064581	24/08/2010 a 26/08/2010	QUALITY SUITES NATAL	ND00070020	VC00026509	420,00	63,00	483,00	DENISE
24/08/2010	00064600	24/08/2010 a 26/08/2010	HOLIDAY INN EXPRESS NATAL	ND00068792	VC00026522	358,00	17,90	375,90	PAULO
24/08/2010	00064600	24/08/2010 a 26/08/2010	HOLIDAY INN EXPRESS NATAL	ND00068792	VC00026521	358,00	17,90	375,90	PAULO
24/08/2010	00064600	24/08/2010 a 26/08/2010	HOLIDAY INN EXPRESS NATAL	ND00068792	VC00026519	358,00	17,90	375,90	PAULO
24/08/2010	00064600	24/08/2010 a 26/08/2010	HOLIDAY INN EXPRESS NATAL	ND00068792	VC00026518	358,00	17,90	375,90	PAULO
24/08/2010	00064600	24/08/2010 a 26/08/2010	HOLIDAY INN EXPRESS NATAL	ND00068792	VC00026520	358,00	17,90	375,90	PAULO
24/08/2010	00064600	24/08/2010 a 26/08/2010	HOLIDAY INN EXPRESS NATAL	ND00068792	VC00026523	358,00	17,90	375,90	PAULO
24/08/2010	00064605	24/08/2010 a 26/08/2010	INTERCITY NATAL	ND00070015	VC00027443	250,00	12,50	262,50	FERNANDA
24/08/2010	00064605	24/08/2010 a 26/08/2010	INTERCITY NATAL	ND00070015	VC00026516	250,00	12,50	262,50	FERNANDA
24/08/2010	00064605	24/08/2010 a 25/08/2010	INTERCITY NATAL	ND00070015	VC00026514	250,00	12,50	262,50	FERNANDA
24/08/2010	00064605	24/08/2010 a 26/08/2010	LANDAUTO	ND00069583	VC00026541	440,00	0,00	440,00	RENAN
24/08/2010	00064613	24/08/2010 a 27/08/2010	PAULISTA WALL STREET	ND00070017	VC00026527	600,00	30,00	630,00	THAYS/DENISE
24/08/2010	00064616	26/08/2010 a 27/08/2010	PAULISTA WALL STREET	ND00070016	VC00026530	200,00	10,00	210,00	DENISE/THAYS
24/08/2010	00064661	24/08/2010 a 26/08/2010	HOLIDAY INN EXPRESS NATAL	ND00068810	VC00026545	398,00	9,95	407,95	LOURDES
24/08/2010	00064661	24/08/2010 a 25/08/2010	LANDAUTO	ND00068811	VC00026544	745,00	2,25	747,25	LOURDES
24/08/2010	00064744	24/08/2010 a 25/08/2010	GOLDEN TULIP RIO VERMELHO	ND00070009	VC00026567	160,00	8,00	168,00	FERNANDA
24/08/2010	00064744	24/08/2010 a 25/08/2010	GOLDEN TULIP RIO VERMELHO	ND00070009	VC00026568	160,00	8,00	168,00	FERNANDA
24/08/2010	00064744	24/08/2010 a 25/08/2010	GOLDEN TULIP RIO VERMELHO	ND00070009	VC00026569	160,00	8,00	168,00	FERNANDA
24/08/2010	00064746	24/08/2010 a 26/08/2010	HOLIDAY INN EXPRESS NATAL	ND00070019	VC00026571	358,00	0,00	358,00	PAULO
24/08/2010	00064627	24/08/2010 a 26/08/2010	NOBILE SUITES PONTA NEGRA	ND00070012	VC00026536	324,00	0,00	324,00	JAQUELINE
24/08/2010	00064627	25/08/2010 a 26/08/2010	LANDAUTO	ND00070013	VC00026557	365,00	0,00	365,00	JAQUELINE
24/08/2010	00064630	24/08/2010 a 26/08/2010	NOBILE SUITES PONTA NEGRA	ND00070021	VC00026537	288,00	0,00	288,00	JAQUELINE
24/08/2010	00064647	25/08/2010 a 26/08/2010	ATLANTE PLAZA RECIFE	ND00070031	VC00026555	315,00	15,75	330,75	DENISE
24/08/2010	00064647	25/08/2010 a 26/08/2010	ATLANTE PLAZA RECIFE	ND00070031	VC00026554	315,00	15,75	330,75	DENISE
24/08/2010	00064647	25/08/2010 a 26/08/2010	ATLANTE PLAZA RECIFE	ND00070031	VC00026553	695,00	34,75	729,75	DENISE
24/08/2010	00068059	CGH/SDU/CGR	TAM	ND00069668	2413822165	856,00	105,22	961,22	DENISE
25/08/2010	00066881	21/08/2010 a 21/08/2010	LANDAUTO	ND00068447	VC00027351	18.866,00	973,30	19.839,30	PAULO
25/08/2010	00066881	21/08/2010 a 21/08/2010	LANDAUTO	ND00068448	OS00011738	600,00	0,00	600,00	CAIO
25/08/2010	00066883	25/08/2010 a 26/08/2010	OCEANICO ONDINA HOTEL	ND00070000	VC00027352	122,00	0,00	122,00	FERNANDA/RENAN
25/08/2010	00066883	25/08/2010 a 26/08/2010	OCEANICO ONDINA HOTEL	ND00070000	VC00027353	122,00	0,00	122,00	FERNANDA/RENAN

25/08/2010	00066883	25/08/2010 a 26/08/2010	OCEANICO ONDINA HOTEL	ND00070000	VC00027354	122,00	0,00	122,00	FERNANDA/RENAN
25/08/2010	00064830	26/08/2010 a 27/08/2010	QUALITY SUITES GARDENS	ND00070010	VC00026591	295,00	0,00	295,00	JAQUELINE
25/08/2010	00064846	27/08/2010 a 28/08/2010	EMBAIXADOR HOTEL	ND00070008	VC00027310	175,00	0,00	175,00	DENISE/THAYS
26/08/2010	00064904	26/08/2010 a 28/08/2010	ROYAL RIO	ND00070024	VC00026628	520,00	78,00	598,00	FERNANDA
26/08/2010	00064904	26/08/2010 a 28/08/2010	ROYAL RIO	ND00070024	VC00026629	520,00	78,00	598,00	FERNANDA
26/08/2010	00064904	26/08/2010 a 28/08/2010	ROYAL RIO	ND00070024	VC00026627	520,00	78,00	598,00	FERNANDA
26/08/2010	00064904	26/08/2010 a 28/08/2010	ROYAL RIO	ND00070024	VC00026626	520,00	78,00	598,00	FERNANDA
26/08/2010	00064921	27/08/2010 a 27/08/2010	LOCALIZA - ARPT SANTOS DUMONT	ND00068547	VC00026616	132,30	367,25	499,55	JAQUELINE
26/08/2010	00065046	26/08/2010 a 27/08/2010	CAESAR PARK FARIA LIMA	ND00070005	VC00026641	527,00	30,85	557,85	DENISE
26/08/2010	00065052	27/08/2010 a 29/08/2010	RAFAIN CENTRO	ND00068838	VC00026639	258,00	0,00	258,00	JAQUELINE
26/08/2010	00065052	27/08/2010 a 29/08/2010	RAFAIN CENTRO	ND00068838	VC00026640	258,00	0,00	258,00	JAQUELINE
26/08/2010	00065071	27/08/2010 a 29/08/2010	DEVILLE EXPRESS CASCAVEL	ND00070006	VC00027567	218,00	21,80	239,80	PAULO
26/08/2010	00065071	27/08/2010 a 29/08/2010	DEVILLE EXPRESS CASCAVEL	ND00070006	VC00027565	218,00	21,80	239,80	PAULO
26/08/2010	00065071	27/08/2010 a 29/08/2010	DEVILLE EXPRESS CASCAVEL	ND00070006	VC00027562	218,00	21,80	239,80	PAULO
26/08/2010	00065071	27/08/2010 a 29/08/2010	DEVILLE EXPRESS CASCAVEL	ND00070006	VC00027564	218,00	21,80	239,80	PAULO
26/08/2010	00065071	27/08/2010 a 29/08/2010	DEVILLE EXPRESS CASCAVEL	ND00070006	VC00027563	218,00	21,80	239,80	PAULO
26/08/2010	00065071	27/08/2010 a 29/08/2010	DEVILLE EXPRESS CASCAVEL	ND00070006	VC00027566	218,00	21,80	239,80	PAULO
26/08/2010	00065072	01/09/2010 a 03/09/2010	PAULISTA WALL STREET	ND00070030	VC00026931	600,00	30,00	630,00	DENISE/THAYS
26/08/2010	00064605	26/08/2010 a 27/08/2010	GOLDEN TULIP INTERATLANTICO	ND00070015	VC00026624	150,00	7,50	157,50	RENAN
26/08/2010	00064605	26/08/2010 a 27/08/2010	GOLDEN TULIP INTERATLANTICO	ND00070015	VC00026623	150,00	7,50	157,50	RENAN
26/08/2010	00064605	26/08/2010 a 27/08/2010	GOLDEN TULIP INTERATLANTICO	ND00070015	VC00026622	150,00	7,50	157,50	RENAN
27/08/2010	00067787	BSB/CGH/BSB	TAM	ND00069452	2414021428	834,00	122,64	956,64	DENISE
27/08/2010	00067769	CGH/BSB	TAM	ND00069430	2414014859	20,00	30,00	50,00	DENISE
27/08/2010	00067770	CGH/BSB	TAM	ND00069437	2414014860	20,00	30,00	50,00	DENISE
27/08/2010	00065234	30/08/2010 a 30/08/2010	LOCALIZA - ARPT CONGONHAS	ND00068770	VC00026711	132,30	812,86	945,16	JAQUELINE
27/08/2010	00065261	27/08/2010 a 28/08/2010	VERDES MARES MARAGOGI	ND00069014	VC00026744	240,00	24,00	264,00	RENAN
27/08/2010	00065263	28/08/2010 a 29/08/2010	BOURBON CASCAVEL	ND00070007	VC00026746	140,00	7,00	147,00	FERNANDA
27/08/2010	00065263	28/08/2010 a 29/08/2010	BOURBON CASCAVEL	ND00070007	VC00026748	140,00	7,00	147,00	FERNANDA
27/08/2010	00065263	28/08/2010 a 29/08/2010	BOURBON CASCAVEL	ND00070007	VC00026749	140,00	7,00	147,00	FERNANDA
27/08/2010	00065263	28/08/2010 a 29/08/2010	BOURBON CASCAVEL	ND00070007	VC00026747	140,00	7,00	147,00	FERNANDA
28/08/2010	00065267	27/08/2010 a 01/09/2010	MERCURE SÃO PAULO JARDINS	ND00070032	VC00027311	1.730,00	86,50	1.816,50	TAHYS/DENISE
28/08/2010	00065267	29/08/2010 a 01/09/2010	MERCURE SÃO PAULO JARDINS	ND00070032	VC00027312	1.254,00	62,70	1.316,70	TAHYS/DENISE
28/08/2010	00065272	29/08/2010 a 30/08/2010	BRAMIG HOTEL	ND00070011	VC00026766	105,00	0,00	105,00	DENISE
28/08/2010	00065272	29/08/2010 a 30/08/2010	BRAMIG HOTEL	ND00070011	VC00026765	105,00	0,00	105,00	DENISE
28/08/2010	00065273	29/08/2010 a 30/08/2010	SLEEP INN VARGINHA	ND00070054	VC00026768	173,00	5,19	178,19	DENISE
28/08/2010	00067885	BSB/CGH/BSB	TAM	ND00069528	2414044954	11,00	66,00	77,00	DENISE
29/08/2010	00065315	29/08/2010 a 30/08/2010	BRAMIG HOTEL	ND00070040	VC00026775	105,00	0,00	105,00	JOSE NATAL
30/08/2010	00065336	30/08/2010 a 01/09/2010	MANHATTAN PLAZA BRASILIA	ND00070004	VC00026782	448,00	44,80	492,80	DENISE
30/08/2010	00065341	30/08/2010 a 02/09/2010	GRAND HYATT SÃO PAULO	ND00070035	VC00026789	2.520,00	144,00	2.664,00	DENISE
30/08/2010	00065408	31/08/2010 a 03/09/2010	CAESAR BUSINESS FARIA LIMA	ND00068937	VC00026812	1.638,00	81,90	1.719,90	DENISE
30/08/2010	00065455	31/08/2010 a 01/09/2010	RADISSON FARIA LIMA	ND00070048	VC00026841	344,00	17,20	361,20	LUIZ PAULO RCANJO
31/08/2010	00065603	31/08/2010 a 07/09/2010	THE CAPITAL	ND00070200	VC00026911	1.350,00	66,50	1.416,50	ALEX CAMPOS
31/08/2010	00065604	30/08/2010 a 30/09/2010	UNIDAS - ARPT SALVADOR	ND00069008	VC00026912	1.240,00	1.070,20	2.310,20	DENISE
01/09/2010	00065667	01/09/2010 a 02/09/2010	GRAND HYATT SÃO PAULO	ND00070043	VC00026939	1.040,00	58,00	1.098,00	DENISE
01/09/2010	00065717	01/09/2010 a 02/09/2010	RADISSON FARIA LIMA	ND00070049	VC00027480	344,00	19,51	363,51	LUIZ PAULO ARCANJO
01/09/2010	00065718	03/09/2010 a 04/09/2010	VALERIM PLAZA	ND00069943	VC00026956	105,00	0,00	105,00	DENISE
01/09/2010	00065718	02/09/2010 a 03/09/2010	SLEEP INN JOINVILLE	ND00069943	VC00026957	110,00	3,30	113,30	DENISE
01/09/2010	00065721	13/09/2010 a 14/09/2010	GRAND HYATT SÃO PAULO	ND00069942	VC00026970	890,00	44,50	934,50	DENISE
01/09/2010	00067861	14/08/2010 a 24/08/2010	EPS LOCAÇÃO	ND00069503	OS00011875	1.700,00	170,00	1.870,00	PAULO
01/09/2010	00067827	28/08/2010 a 28/08/2010	LANDAUTO	ND00069489	OS00011869	2.691,00	222,37	2.913,37	DENISE
01/09/2010	00067641	03/09/2010 a 04/09/2010	BLUE TREE TOWERS JOINVILLE	ND00069994	VC00027698	176,13	0,00	176,13	JAQUELINE
01/09/2010	00067643	03/09/2010 a 04/09/2010	HAMBURGO HOTEL POUSADA	ND00069993	VC00027701	119,00	0,00	119,00	PAULO MACIEL
01/09/2010	00067643	03/09/2010 a 04/09/2010	HAMBURGO HOTEL POUSADA	ND00069993	VC00027704	119,00	0,00	119,00	PAULO MACIEL
01/09/2010	00067643	03/09/2010 a 04/09/2010	HAMBURGO HOTEL POUSADA	ND00069993	VC00027700	119,00	0,00	119,00	PAULO MACIEL
01/09/2010	00067643	03/09/2010 a 04/09/2010	HAMBURGO HOTEL POUSADA	ND00069993	VC00027699	119,00	0,00	119,00	PAULO MACIEL
01/09/2010	00067643	03/09/2010 a 04/09/2010	HAMBURGO HOTEL POUSADA	ND00069993	VC00027702	119,00	0,00	119,00	PAULO MACIEL
01/09/2010	00067643	03/09/2010 a 04/09/2010	HAMBURGO HOTEL POUSADA	ND00069993	VC00027703	119,00	0,00	119,00	PAULO MACIEL
01/09/2010	00067632	03/09/2010 a 04/09/2010	MERCURE APT PLATZ	ND00069997	VC00027691	110,21	0,00	110,21	DENISE
01/09/2010	00067632	03/09/2010 a 04/09/2010	MERCURE APT PLATZ	ND00069997	VC00027692	110,21	0,00	110,21	DENISE
01/09/2010	00067636	04/09/2010 a 05/09/2010	RIO BRANCO FLORIANOPOLIS	ND00069996	VC00027693	151,41	0,00	151,41	DENISE
01/09/2010	00067761	20/08/2010 a 20/08/2010	LOCALIZA - ARPT MANAUS	ND00069843	VC00027907	216,60	630,42	847,02	DENISE

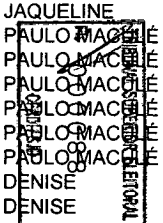

01/09/2010	00067763	20/08/2010 a 21/08/2010	LOCALIZA - ARPT MANAUS	ND00069844	VC00027908	216,60	1.006,85	1.223,45	JAQUELINE
01/09/2010	00067764	20/08/2010 a 20/08/2010	LOCALIZA - ARPT MANAUS	ND00069845	VC00027909	199,50	509,78	709,28	DENISE
01/09/2010	00067622	03/09/2010 a 04/09/2010	SLEEP INN JOINVILLE	ND00069999	VC00027687	126,00	0,00	126,00	PAULO MACULE
01/09/2010	00067622	03/09/2010 a 04/09/2010	SLEEP INN JOINVILLE	ND00069999	VC00027689	126,00	0,00	126,00	PAULO MACULE
01/09/2010	00067622	03/09/2010 a 04/09/2010	SLEEP INN JOINVILLE	ND00069999	VC00027686	126,00	0,00	126,00	PAULO MACULE
01/09/2010	00067622	03/09/2010 a 04/09/2010	SLEEP INN JOINVILLE	ND00069999	VC00027685	126,00	0,00	126,00	PAULO MACULE
01/09/2010	00067622	03/09/2010 a 04/09/2010	SLEEP INN JOINVILLE	ND00069999	VC00027688	126,00	0,00	126,00	PAULO MACULE
01/09/2010	00066764	30/08/2010 a 02/09/2010	LANDAUTO	ND00069906	VC00027958	1.725,00	149,25	1.874,25	DENISE
01/09/2010	00067915	25/08/2010 a 25/08/2010	LANDAUTO	ND00069581	OS00011887	1.570,00	0,00	1.570,00	PAULO
01/09/2010	00068461	29/08/2010 a 30/08/2010	SLEEP INN VARGINHA	ND00070144	VC00028020	173,00	5,19	178,19	PAULO
01/09/2010	00068461	29/08/2010 a 30/08/2010	SLEEP INN VARGINHA	ND00070144	VC00028018	173,00	5,19	178,19	PAULO
01/09/2010	00068461	29/08/2010 a 30/08/2010	SLEEP INN VARGINHA	ND00070144	VC00028015	173,00	5,19	178,19	PAULO
01/09/2010	00068461	29/08/2010 a 30/08/2010	SLEEP INN VARGINHA	ND00070144	VC00028016	173,00	5,19	178,19	PAULO
01/09/2010	00068461	29/08/2010 a 30/08/2010	SLEEP INN VARGINHA	ND00070144	VC00028019	173,00	5,19	178,19	PAULO
01/09/2010	00068461	29/08/2010 a 30/08/2010	SLEEP INN VARGINHA	ND00070144	VC00028017	173,00	5,19	178,19	PAULO
01/09/2010	00067950	26/08/2010 a 26/08/2010	LANDAUTO	ND00069598	OS00011888	1.000,00	50,00	1.050,00	DENISE
01/09/2010	00067977	23/08/2010 a 23/08/2010	LANDAUTO	ND00069614	OS00011889	800,00	40,00	840,00	JAQUELINE
01/09/2010	00067917	24/08/2010 a 25/08/2010	LANDAUTO	ND00069580	OS00011886	5.840,00	0,00	5.840,00	DENISE
01/09/2010	00067986	29/08/2010 a 29/08/2010	LANDAUTO	ND00069622	OS00011890	2.358,00	0,00	2.358,00	DENISE
01/09/2010	00068488	04/09/2010 a 04/09/2010	LOCALIZA - ARPT JOINVILLE	ND00070154	VC00028023	179,55	368,83	548,38	JAQUELINE
01/09/2010	00068587	16/09/2010 a 16/09/2010	LANDAUTO	ND00070208	OS00011920	2.800,00	140,00	2.940,00	PAULO
01/09/2010	00068596	13/09/2010 a 13/09/2010	LANCASTER OTHON TRAVEL	ND00070214	OS00011928	2.950,00	147,50	3.097,50	PAULO
01/09/2010	00068601	10/09/2010 a 10/09/2010	LANDAUTO	ND00070221	OS00011936	440,00	22,00	462,00	PAULO
01/09/2010	00068611	10/09/2010 a 10/09/2010	LANDAUTO	ND00070228	OS00011944	9.782,00	489,10	10.271,10	DENISE
01/09/2010	00068616	10/09/2010 a 10/09/2010	LANDAUTO	ND00070229	OS00011946	1.050,00	52,50	1.102,50	PAULO
01/09/2010	00068617	28/08/2010 a 29/08/2010	GOLDEN TULIP FOZ IGUAÇU	ND00070233	VC00028038	141,11	0,00	141,11	DENISE
01/09/2010	00068617	28/08/2010 a 29/08/2010	GOLDEN TULIP FOZ IGUAÇU	ND00070233	VC00028037	141,11	0,00	141,11	DENISE
01/09/2010	00068628	27/08/2010 a 29/08/2010	DEVILLE EXPRESS CASCAVEL	ND00070237	VC00028040	230,00	23,00	253,00	DENISE
01/09/2010	00068633	27/08/2010 a 29/08/2010	DEVILLE EXPRESS CASCAVEL	ND00070240	VC00028041	230,00	23,00	253,00	DENISE
01/09/2010	00068642	14/09/2010 a 17/09/2010	QUALITY JARDINS	ND00070246	VC00028045	696,00	11,60	707,60	DENISE
01/09/2010	00068653	12/09/2010 a 14/09/2010	MELIA BRASIL 21	ND00070264	VC00028058	2.000,00	100,00	2.100,00	PAULO
01/09/2010	00068662	01/09/2010 a 01/09/2010	LANDAUTO	ND00070268	OS00011959	1.725,00	152,40	1.877,40	KATIA
01/09/2010	00068668	31/08/2010 a 31/08/2010	LANDAUTO	ND00070270	OS00011961	1.200,00	60,00	1.260,00	DENISE
01/09/2010	00068672	12/09/2010 a 13/09/2010	MELIA BRASIL 21	ND00070274	VC00028065	194,25	9,70	203,95	PAULO
01/09/2010	00068676	12/09/2010 a 13/09/2010	MELIA BRASIL 21	ND00070276	VC00028067	194,25	9,70	203,95	PAULO
02/09/2010	00068501	03/09/2010 a 04/09/2010	LOCALIZA - ARPT NAVEGANTES	ND00070235	VC00028029	264,60	724,92	989,52	DENISE
02/09/2010	00068486	03/09/2010 a 04/09/2010	LOCALIZA - ARPT JOINVILLE	ND00070152	VC00028022	179,55	675,46	855,01	DENISE
02/09/2010	00065767	02/09/2010 a 03/09/2010	GRAND HYATT SÃO PAULO	ND00070058	VC00026972	945,00	53,25	998,25	JAQUELINE
02/09/2010	00065769	08/09/2010 a 10/09/2010	QUALITY JARDINS	ND00069941	VC00026971	464,00	23,20	487,20	DENISE
02/09/2010	00065843	02/09/2010 a 03/09/2010	BAHIA OTHON PALACE	ND00070059	VC00026999	348,00	17,40	365,40	FERNANDA
02/09/2010	00065844	03/09/2010 a 04/09/2010	SLEEP INN JOINVILLE	ND00070055	VC00027000	114,00	3,42	117,42	DENISE
03/09/2010	00065864	05/09/2010 a 06/09/2010	THE UNIVERSE FLAT	ND00070092	VC00027016	245,00	12,25	257,25	DENISE
03/09/2010	00065941	03/09/2010 a 04/09/2010	VILLA DO MAR	ND00069939	VC00027024	218,00	21,80	239,80	DENISE
03/09/2010	00065941	03/09/2010 a 04/09/2010	VILLA DO MAR	ND00069939	VC00027026	218,00	21,80	239,80	DENISE
03/09/2010	00065941	03/09/2010 a 04/09/2010	VILLA DO MAR	ND00069939	VC00027025	218,00	21,80	239,80	DENISE
03/09/2010	00065958	04/09/2010 a 04/09/2010	LANDAUTO	ND00069938	VC00027027	730,00	38,00	768,00	JAQUELINE
03/09/2010	00065963	04/09/2010 a 05/09/2010	LOCALIZA - ARPT LONDRINA	ND00069063	VC00027032	132,30	801,27	933,57	FERNANDA
03/09/2010	00065981	04/09/2010 a 05/09/2010	LOCALIZA - ARPT LONDRINA	ND00069060	VC00027034	132,30	923,73	1.056,03	DENISE
03/09/2010	00065981	04/09/2010 a 05/09/2010	LOCALIZA - ARPT LONDRINA	ND00069060	VC00027033	132,30	954,17	1.086,47	DENISE
03/09/2010	00065982	03/09/2010 a 04/09/2010	SLEEP INN JOINVILLE	ND00070047	VC00027035	94,00	2,82	96,82	DENISE/LEONARA
03/09/2010	00068480	03/09/2010 a 04/09/2010	HAMBURGO PALACE HOTEL	ND00070149	VC00028021	124,00	0,00	124,00	PAULO
03/09/2010	00068646	03/09/2010 a 05/09/2010	MERCURE HOTEL PRINZ JOINVILLE	ND00070253	VC00028050	255,44	0,00	255,44	JAQUELINE
03/09/2010	00068597	04/09/2010 a 04/09/2010	LANDAUTO	ND00070222	OS00011937	440,00	32,00	472,00	PAULO
03/09/2010	00068597	04/09/2010 a 04/09/2010	LANDAUTO	ND00070222	OS00011938	8.650,00	432,50	9.082,50	PAULO
03/09/2010	00068669	03/09/2010 a 04/09/2010	LOCALIZA - ARPT JOINVILLE	ND00070273	VC00028064	179,55	693,60	873,15	JAQUELINE
03/09/2010	00068654	03/09/2010 a 04/09/2010	HAMBURGO PALACE HOTEL	ND00070266	VC00028060	119,00	0,00	119,00	FERNANDA
03/09/2010	00068654	03/09/2010 a 04/09/2010	HAMBURGO PALACE HOTEL	ND00070266	VC00028059	119,00	0,00	119,00	FERNANDA
03/09/2010	00068654	03/09/2010 a 04/09/2010	HAMBURGO PALACE HOTEL	ND00070266	VC00028061	119,00	0,00	119,00	FERNANDA
03/09/2010	00068654	03/09/2010 a 04/09/2010	HAMBURGO PALACE HOTEL	ND00070266	VC00028062	119,00	0,00	119,00	FERNANDA
03/09/2010	00068641	03/09/2010 a 03/09/2010	LANDAUTO	ND00070249	OS00011951	220,00	11,00	231,00	PAULO
03/09/2010	00068641	03/09/2010 a 03/09/2010	LANDAUTO	ND00070249	OS00011953	9.092,50	454,63	9.547,13	PAULO

04/09/2010	00068666	04/09/2010 a 04/09/2010	LANDAUTO	ND00070272	OS00011962	1.705,00	85,25	1.790,25	JAQUELINE
04/09/2010	00068650	04/09/2010 a 04/09/2010	LANDAUTO	ND00070258	OS00011956	1.600,00	80,00	1.680,00	DENISE
04/09/2010	00066013	04/09/2010 a 05/09/2010	LANDAUTO	ND00069937	OS00011914	1.002,00	50,10	[illegible]2,10	DENISE
04/09/2010	00066305	03/09/2010 a 04/09/2010	BLUE TREE TOWERS JOINVILLE	ND00070046	VC00027764	180,00	5,40	185,40	ROBERTO/JAQUELINE
04/09/2010	00066142	04/09/2010 a 04/09/2010	LANDAUTO	ND00069926	OS00011913	428,00	21,40	449,40	PAULO
04/09/2010	00067760	05/09/2010 a 06/09/2010	LANDAUTO	ND00069877	OS00011912	920,00	46,00	966,00	DENISE
05/09/2010	00066774	06/09/2010 a 06/09/2010	T8T TRASLADOS E FRETAMENTOS	ND00069428	OS00011867	3.400,00	0,00	3.400,00	PAULO
05/09/2010	00068629	08/09/2010 a 10/09/2010	CAESAR BUSINESS FARIA LIMA	ND00070262	VC00028056	750,00	37,50	787,50	DENISE
05/09/2010	00068657	a	LANDAUTO	ND00070265	OS00011957	404,00	20,20	424,20	PAULO
05/09/2010	00068492	06/09/2010 a 06/09/2010	LOCALIZA - ARPT CONFINS	ND00070157	VC00028024	132,30	421,35	553,65	JAQUELINE
06/09/2010	00068665	06/09/2010 a 06/09/2010	LANDAUTO	ND00070269	OS00011960	290,00	14,50	304,50	PAULO
06/09/2010	00068621	27/08/2010 a 28/08/2010	PAULISTA WALL STREET	ND00070236	VC00028039	239,00	11,95	250,95	THAYS
06/09/2010	00068637	29/08/2010 a 30/08/2010	PAULISTA WALL STREET	ND00070244	VC00028044	239,00	11,95	250,95	THAYS
06/09/2010	00066147	08/09/2010 a 11/09/2010	LANDAUTO	ND00069925	VC00027071	1.200,00	60,00	1.260,00	DENISE
06/09/2010	00066161	06/09/2010 a 07/09/2010	VICTOR PLAZA HOTEL	ND00069924	VC00027081	115,00	11,50	126,50	FERNANDA
06/09/2010	00066161	06/09/2010 a 07/09/2010	VICTOR PLAZA HOTEL	ND00069924	VC00027079	115,00	11,50	126,50	FERNANDA
06/09/2010	00066161	06/09/2010 a 07/09/2010	VICTOR PLAZA HOTEL	ND00069924	VC00027078	115,00	11,50	126,50	FERNANDA
06/09/2010	00066161	06/09/2010 a 07/09/2010	VICTOR PLAZA HOTEL	ND00069924	VC00027080	115,00	11,50	126,50	FERNANDA
06/09/2010	00066162	10/09/2010 a 11/09/2010	PLAZA INN EXECUTIVE	ND00069923	VC00027077	181,00	0,00	181,00	DENISE
06/09/2010	00066017	06/09/2010 a 18/09/2010	CENTRAL PARK JARDINS	ND00069936	VC00027049	2.796,00	139,80	2.935,80	DENISE
06/09/2010	00066023	06/09/2010 a 18/09/2010	CENTRAL PARK JARDINS	ND00069935	VC00027051	2.796,00	139,80	2.935,80	DENISE
06/09/2010	00066041	06/09/2010 a 03/10/2010	GEORGE V RESIDENCE ITAIM	ND00069934	VC00027053	9.936,00	496,80	10.432,80	DENISE
06/09/2010	00066042	08/09/2010 a 10/09/2010	MERCURE PAULISTA	ND00070003	VC00027054	422,00	21,10	443,10	DENISE
06/09/2010	00066043	08/09/2010 a 11/09/2010	PLAZA INN EXECUTIVE	ND00069933	VC00027055	543,00	0,00	543,00	DENISE
06/09/2010	00066054	13/09/2010 a 18/09/2010	QUALITY JARDINS	ND00069932	VC00027056	1.350,00	54,00	1.404,00	DENISE
06/09/2010	00066058	06/09/2010 a 10/09/2010	PLAZA PORTO ALEGRE	ND00069931	VC00027058	636,00	63,60	699,60	FERNANDA
06/09/2010	00066058	06/09/2010 a 10/09/2010	PLAZA PORTO ALEGRE	ND00069931	VC00027060	636,00	63,60	699,60	FERNANDA
06/09/2010	00066058	06/09/2010 a 10/09/2010	PLAZA PORTO ALEGRE	ND00069931	VC00027057	636,00	63,60	699,60	FERNANDA
06/09/2010	00066058	06/09/2010 a 10/09/2010	PLAZA PORTO ALEGRE	ND00069931	VC00027059	636,00	63,60	699,60	FERNANDA
06/09/2010	00066083	10/09/2010 a 11/09/2010	PLAZA INN EXECUTIVE	ND00070198	VC00027068	181,00	0,00	181,00	DENISE
06/09/2010	00066083	10/09/2010 a 11/09/2010	PLAZA INN EXECUTIVE	ND00070198	VC00027067	181,00	0,00	181,00	DENISE
06/09/2010	00066093	10/09/2010 a 11/09/2010	PLAZA INN EXECUTIVE	ND00069929	VC00027069	181,00	0,00	181,00	DENISE
06/09/2010	00066105	07/09/2010 a 08/09/2010	TRYP BRASIL 21	ND00069928	VC00027065	170,00	8,50	178,50	KATIA
06/09/2010	00066126	08/09/2010 a 18/09/2010	QUALITY JARDINS	ND00070119	VC00027070	580,00	33,62	613,62	THAYS/DENISE
08/09/2010	00066318	09/09/2010 a 09/09/2010	LOCALIZA - ARPT CONFINS	ND00069920	VC00027107	132,30	214,00	346,30	JAQUELINE
08/09/2010	00066320	10/09/2010 a 10/09/2010	LOCALIZA - ARPT SANTOS DUMONT	ND00069919	VC00027108	132,30	214,00	346,30	JAQUELINE
08/09/2010	00066322	11/09/2010 a 11/09/2010	LOCALIZA - ARPT GOIANIA	ND00069064	VC00027110	179,55	288,47	468,02	JAQUELINE
08/09/2010	00066330	09/09/2010 a 09/09/2010	LOCALIZA - ARPT SANTOS DUMONT	ND00069918	VC00027113	132,30	214,00	346,30	DENISE
08/09/2010	00066332	10/09/2010 a 11/09/2010	LOCALIZA - ARPT GOIANIA	ND00069916	VC00027115	179,55	214,00	393,55	DENISE
08/09/2010	00066382	08/09/2010 a 09/09/2010	BLUE TREE FARIA LIMA	ND00069915	VC00027965	219,00	32,85	251,85	LUIZ PAULO
08/09/2010	00066382	06/09/2010 a 07/09/2010	BLUE TREE FARIA LIMA	ND00069827	OS00011907	438,00	65,70	503,70	LUIZ PAULO
08/09/2010	00066392	BSB/CNF	GOL	ND00068013	9999035351	309,00	50,52	359,52	JAQUELINE MOURA
08/09/2010	00066392	BSB/CNF	GOL	ND00068013	9999035352	309,00	50,52	359,52	JAQUELINE MOURA
08/09/2010	00066393	BSB/GYN/BSB	TAM	ND00068017	2414505834	660,00	101,04	761,04	JAQUELINE MOURA
08/09/2010	00066393	BSB/GYN/BSB	TAM	ND00068017	2414505835	660,00	101,04	761,04	JAQUELINE MOURA
08/09/2010	00066394	CGH/SDU/CGH	TAM	ND00068016	2414505839	938,00	133,04	1.071,04	JAQUELINE MOURA
08/09/2010	00066395	CNF/BSB	WEBJET	ND00068015	1010394817	115,00	49,62	164,62	JAQUELINE MOURA
08/09/2010	00066395	CNF/BSB	WEBJET	ND00068015	1010394818	115,00	49,62	164,62	JAQUELINE MOURA
08/09/2010	00066397	BSB/CGH	TAM	ND00068019	2414505862	528,00	72,42	600,42	DENISE BREGANTINO
08/09/2010	00066398	GRU/SDU	WEBJET	ND00068020	1010395629	99,00	32,88	131,88	DENISE BREGANTINO
08/09/2010	00066398	GRU/SDU	WEBJET	ND00068020	1010395630	125,00	36,36	161,36	DENISE BREGANTINO
08/09/2010	00066401	CGH/SDU/CGH	TAM	ND00068021	2414505900	938,00	133,04	1.071,04	JAQUELINE MOURA
08/09/2010	00066401	CGH/SDU/CGH	TAM	ND00068021	2414511401	938,00	133,04	1.071,04	JAQUELINE MOURA
08/09/2010	00066404	CGH/SDU	GOL	ND00068022	9999035353	419,00	61,52	480,52	JAQUELINE MOURA
08/09/2010	00066405	CNF/SDU	TAM	ND00068024	2414519054	359,00	55,52	414,52	DENISE BREGANTINO
08/09/2010	00066406	POA/CGH	TAM	ND00068025	2414532663	440,00	63,62	503,62	FERNANDA OENING
08/09/2010	00066408	CGH/SJP	TAM	ND00068027	2414540728	593,00	78,92	671,92	JAQUELINE MOURA
08/09/2010	00066409	SJP/CGH	TAM	ND00068028	2414540729	593,00	74,72	667,72	JAQUELINE MOURA
08/09/2010	00066490	09/09/2010 a 10/09/2010	SOFITEL RIO DE JANEIRO	ND00070238	VC00027753	895,00	134,25	1.029,25	PAULO
08/09/2010	00066490	09/09/2010 a 10/09/2010	SOFITEL RIO DE JANEIRO	ND00070238	VC00027751	895,00	203,55	1.098,55	PAULO
08/09/2010	00066490	09/09/2010 a 10/09/2010	SOFITEL RIO DE JANEIRO	ND00070238	VC00027750	895,00	134,25	1.029,25	PAULO

CÓPIA AUTÊNTICA

08/09/2010	00066490	09/09/2010 a 10/09/2010	SOFITEL RIO DE JANEIRO	ND00070238	VC00027754	1.440,00	345,25	1.785,25	PAULO
08/09/2010	00066233	08/09/2010 a 03/10/2010	NOVOTEL JARAGUA SAO PAULO	ND00070195	VC00027111	1.746,00	87,30	1.833,30	DENISE
08/09/2010	00066267	10/09/2010 a 11/09/2010	PLAZA INN EXECUTIVE	ND00069921	VC00027105	181,00	0,00	181,00	DENISE
08/09/2010	00068589	08/09/2010 a 08/09/2010	LANDAUTO	ND00070202	OS00011917	1.150,00	57,50	1.207,50	FERNANDA
09/09/2010	00068592	09/09/2010 a 09/09/2010	LANDAUTO	ND00070209	OS00011922	2.085,00	104,25	2.189,25	DENISE
09/09/2010	00068588	09/09/2010 a 09/09/2010	LANDAUTO	ND00070205	OS00011918	250,00	22,50	272,50	PAULO
09/09/2010	00068588	09/09/2010 a 09/09/2010	LANDAUTO	ND00070205	OS00011919	7.130,00	356,50	7.486,50	PAULO
09/09/2010	00068623	a	LANDAUTO	ND00070234	OS00011949	10.391,50	519,58	10.911,08	PAULO
09/09/2010	00068615	09/09/2010 a 09/09/2010	LANDAUTO	ND00070232	OS00011948	220,00	11,00	231,00	PAULO
09/09/2010	00068631	31/08/2010 a 31/08/2010	LANDAUTO	ND00070239	OS00011950	730,00	36,50	766,50	PAULO
09/09/2010	00068610	09/09/2010 a 09/09/2010	LANDAUTO	ND00070225	OS00011941	1.080,00	54,00	1.134,00	JAQUELINE
09/09/2010	00068606	09/09/2010 a 09/09/2010	LANDAUTO	ND00070223	OS00011939	1.080,00	54,00	1.134,00	DENISE
09/09/2010	00066501	09/09/2010 a 10/09/2010	PLAZA INN NACIONAL - SÃO JOSÉ D	ND00069913	VC00027196	147,00	14,70	161,70	PAULO
09/09/2010	00066501	09/09/2010 a 10/09/2010	PLAZA INN NACIONAL - SÃO JOSÉ D	ND00069913	VC00027195	147,00	14,70	161,70	PAULO
09/09/2010	00066501	09/09/2010 a 10/09/2010	PLAZA INN NACIONAL - SÃO JOSÉ D	ND00069913	VC00027197	147,00	14,70	161,70	PAULO
09/09/2010	00066501	09/09/2010 a 10/09/2010	PLAZA INN NACIONAL - SÃO JOSÉ D	ND00069913	VC00027198	147,00	14,70	161,70	PAULO
09/09/2010	00066501	09/09/2010 a 10/09/2010	PLAZA INN NACIONAL - SÃO JOSÉ D	ND00069913	VC00027194	147,00	14,70	161,70	PAULO
09/09/2010	00066507	10/09/2010 a 11/09/2010	PLAZA INN EXECUTIVE	ND00069912	VC00027213	181,00	0,00	181,00	DENISE
09/09/2010	00066509	10/09/2010 a 11/09/2010	PLAZA INN EXECUTIVE	ND00070199	VC00027216	362,00	0,00	362,00	PAULO
09/09/2010	00066509	10/09/2010 a 11/09/2010	PLAZA INN EXECUTIVE	ND00070199	VC00027215	362,00	0,00	362,00	PAULO
09/09/2010	00066509	10/09/2010 a 11/09/2010	PLAZA INN EXECUTIVE	ND00070199	VC00027220	362,00	0,00	362,00	PAULO
09/09/2010	00066509	10/09/2010 a 11/09/2010	PLAZA INN EXECUTIVE	ND00070199	VC00027217	362,00	0,00	362,00	PAULO
09/09/2010	00066509	10/09/2010 a 11/09/2010	PLAZA INN EXECUTIVE	ND00070199	VC00027222	362,00	0,00	362,00	PAULO
09/09/2010	00066509	10/09/2010 a 11/09/2010	PLAZA INN EXECUTIVE	ND00070199	VC00027221	362,00	0,00	362,00	PAULO
09/09/2010	00066509	10/09/2010 a 11/09/2010	PLAZA INN EXECUTIVE	ND00070199	VC00027223	362,00	0,00	362,00	PAULO
09/09/2010	00066509	10/09/2010 a 11/09/2010	PLAZA INN EXECUTIVE	ND00070199	VC00027218	362,00	0,00	362,00	PAULO
09/09/2010	00066509	10/09/2010 a 11/09/2010	PLAZA INN EXECUTIVE	ND00070199	VC00027214	362,00	0,00	362,00	PAULO
09/09/2010	00066509	10/09/2010 a 11/09/2010	PLAZA INN EXECUTIVE	ND00070199	VC00027219	362,00	0,00	362,00	PAULO
09/09/2010	00066513	GRU/REC/GRU	TAM	ND00068129	2414563450	1.047,00	143,94	1.190,94	DENISE BREGANTINO
09/09/2010	00066514	IGU/GRU	TAM	ND00068130	2414571507	436,00	59,02	495,02	PAULO MACULEVICIUS
09/09/2010	00066514	IGU/GRU	TAM	ND00068130	2414571508	436,00	59,02	495,02	PAULO MACULEVICIUS
09/09/2010	00066514	IGU/GRU	TAM	ND00068130	2414571509	436,00	59,02	495,02	PAULO MACULEVICIUS
09/09/2010	00066514	IGU/GRU	TAM	ND00068130	2414571510	436,00	59,02	495,02	PAULO MACULEVICIUS
09/09/2010	00066514	IGU/GRU	TAM	ND00068130	2414571512	436,00	59,02	495,02	PAULO MACULEVICIUS
09/09/2010	00066514	IGU/GRU	TAM	ND00068130	2414571511	436,00	59,02	495,02	PAULO MACULEVICIUS
09/09/2010	00066514	IGU/GRU	TAM	ND00068130	2414571513	436,00	59,02	495,02	PAULO MACULEVICIUS
09/09/2010	00066515	CGH/SDU/CGH	TAM	ND00068131	2414571600	1.315,00	170,74	1.485,74	DENISE BREGANTINO
09/09/2010	00066516	REC/GRU/GYN/BSB/REC	TAM	ND00068133	2414579961	1.332,00	168,24	1.500,24	DENISE BREGANTINO
09/09/2010	00066517	SLZ/BSB/GYN/GRU/SLZ	TAM	ND00068134	2414579947	1.299,00	184,56	1.483,56	DENISE BREGANTINO
09/09/2010	00066518	FOR/BSB/GYN/GRU/FOR	GOL	ND00068135	9999035376	1.298,00	164,84	1.462,84	DENISE BREGANTINO
09/09/2010	00066519	GYN/BSB/SSA	GOL	ND00068136	9999035377	689,00	84,32	773,32	DENISE BREGANTINO
09/09/2010	00066520	SSA/GRU/GYN	TAM	ND00068137	2414579931	467,00	66,32	533,32	DENISE BREGANTINO
09/09/2010	00066521	GYN/BSB/THE	TAM	ND00068138	2414579916	679,00	83,32	762,32	DENISE BREGANTINO
09/09/2010	00066522	THE/VCP/GYN	AZUL LINHAS AÉREAS	ND00068139	9999035378	584,10	73,83	657,93	DENISE BREGANTINO
09/09/2010	00066523	AJU/GRU/GYN/GRU/AJU	TAM	ND00068140	2414579914	1.184,00	149,24	1.333,24	DENISE BREGANTINO
09/09/2010	00066524	GYN/CGH	TAM	ND00068141	2414579910	448,00	60,22	508,22	DENISE BREGANTINO
09/09/2010	00066524	GYN/CGH	TAM	ND00068141	2414579911	448,00	60,22	508,22	DENISE BREGANTINO
09/09/2010	00066525	CGH/GYN	GOL	ND00068215	9999035380	389,00	58,52	447,52	DENISE BREGANTINO
09/09/2010	00066525	CGH/GYN	GOL	ND00068215	9999035379	389,00	58,52	447,52	DENISE BREGANTINO
09/09/2010	00066526	POA/CGH	TAM	ND00068143	2414585054	440,00	63,62	503,62	FERNANDA
09/09/2010	00066526	POA/CGH	TAM	ND00068143	2414585055	440,00	63,62	503,62	FERNANDA
09/09/2010	00066526	POA/CGH	TAM	ND00068143	2414585056	440,00	63,62	503,62	FERNANDA
09/09/2010	00066527	REC/GRU/GYN/BSB/REC	TAM	ND00068144	2414593409	1.332,00	168,24	1.500,24	DENISE BREGANTINO
09/09/2010	00066527	REC/GRU/GYN/BSB/REC	TAM	ND00068144	2414593410	1.332,00	168,24	1.500,24	DENISE BREGANTINO
09/09/2010	00066527	REC/GRU/GYN/BSB/REC	TAM	ND00068144	2414593411	1.332,00	168,24	1.500,24	DENISE BREGANTINO
09/09/2010	00066527	REC/GRU/GYN/BSB/REC	TAM	ND00068144	2414593412	1.332,00	168,24	1.500,24	DENISE BREGANTINO
09/09/2010	00066528	SLZ/BSB/GYN/GRU/SLZ	TAM	ND00068145	2414593421	1.299,00	184,56	1.483,56	DENISE BREGANTINO
09/09/2010	00066528	SLZ/BSB/GYN/GRU/SLZ	TAM	ND00068145	2414593423	1.299,00	184,56	1.483,56	DENISE BREGANTINO
09/09/2010	00066528	SLZ/BSB/GYN/GRU/SLZ	TAM	ND00068145	2414593422	1.299,00	184,56	1.483,56	DENISE BREGANTINO
09/09/2010	00066528	SLZ/BSB/GYN/GRU/SLZ	TAM	ND00068145	2414593424	1.299,00	184,56	1.483,56	DENISE BREGANTINO
09/09/2010	00066528	SLZ/BSB/GYN/GRU/SLZ	TAM	ND00068145	2414593425	1.299,00	184,56	1.483,56	DENISE BREGANTINO

TRIBUNAL SUPERIOR ELEITORAL
FLS. 0000

09/09/2010	00066529	FOR/BSB/GYN/GRU/FOR	GOL	ND00068147	9999035383	1.438,00	178,84	1.616,84	DENISE BREGANTINO
09/09/2010	00066529	FOR/BSB/GYN/GRU/FOR	GOL	ND00068147	9999035384	1.438,00	178,84	1.616,84	DENISE BREGANTINO
09/09/2010	00066529	FOR/BSB/GYN/GRU/FOR	GOL	ND00068147	9999035382	1.438,00	178,84	1.616,84	DENISE BREGANTINO
09/09/2010	00066529	FOR/BSB/GYN/GRU/FOR	GOL	ND00068147	9999035381	1.438,00	178,84	1.616,84	DENISE BREGANTINO
09/09/2010	00066530	SSA/GRU/GYN	TAM	ND00068212	2414593452	467,00	66,32	533,32	DENISE BREGANTINO
09/09/2010	00066531	GYN/BSB/SSA	GOL	ND00068211	9999035385	689,00	84,32	773,32	DENISE BREGANTINO
09/09/2010	00066532	AJU/GRU/GYN/GRU/AJU	TAM	ND00068148	2414593455	1.184,00	149,24	1.333,24	DENISE BREGANTINO
09/09/2010	00066533	JPA/GRU/GYN/CGH//GRI	TAM	ND00068149	2414593458	1.499,00	200,36	1.699,36	DENISE BREGANTINO
09/09/2010	00066533	JPA/GRU/GYN/CGH//GRI	TAM	ND00068149	2414593460	1.499,00	200,36	1.699,36	DENISE BREGANTINO
09/09/2010	00066534	SDU/BSB/GYN/GIG	GOL	ND00068151	9999035386	858,00	120,84	978,84	DENISE BREGANTINO
09/09/2010	00066536	CGH/GYN	TAM	ND00068153	2414593474	448,00	64,42	512,42	PAULO MACULEVICIUS
09/09/2010	00066536	CGH/GYN	TAM	ND00068153	2414593475	448,00	64,42	512,42	PAULO MACULEVICIUS
09/09/2010	00066536	CGH/GYN	TAM	ND00068153	2414593476	448,00	64,42	512,42	PAULO MACULEVICIUS
09/09/2010	00066536	CGH/GYN	TAM	ND00068153	2414593477	448,00	64,42	512,42	PAULO MACULEVICIUS
09/09/2010	00066536	CGH/GYN	TAM	ND00068153	2414593478	448,00	64,42	512,42	PAULO MACULEVICIUS
09/09/2010	00066537	THE/VCP/GYN	AZUL LINHAS AÉREAS	ND00068154	9999035387	584,10	73,83	657,93	DENISE BREGANTINO
09/09/2010	00066537	THE/VCP/GYN	AZUL LINHAS AÉREAS	ND00068154	9999035388	584,10	73,83	657,93	DENISE BREGANTINO
09/09/2010	00066538	GYN/BSB/THE	TAM	ND00068156	2414593490	679,00	83,32	762,32	DENISE BREGANTINO
09/09/2010	00066538	GYN/BSB/THE	TAM	ND00068156	2414593491	679,00	83,32	762,32	DENISE BREGANTINO
09/09/2010	00066539	CGH/SDU/CGH	TAM	ND00068157	2414593497	1.102,00	149,44	1.251,44	DENISE BREGANTINO
09/09/2010	00066539	CGH/SDU/CGH	TAM	ND00068157	2414593498	1.102,00	149,44	1.251,44	DENISE BREGANTINO
09/09/2010	00066540	CGH/SDU	GOL	ND00068158	9999035389	469,00	66,52	535,52	JAQUELINE MOURA
09/09/2010	00066541	SDU/CGH	TAM	ND00068159	2414604801	479,00	67,52	546,52	JAQUELINE MOURA
09/09/2010	00066542	CGH/SDU	GOL	ND00068160	9999035390	469,00	66,52	535,52	JAQUELINE MOURA
09/09/2010	00066543	SDU/CGH	TAM	ND00068161	2414604802	779,00	97,52	876,52	JAQUELINE MOURA
09/09/2010	00066544	CGH/SDU	GOL	ND00068162	9999035391	469,00	66,52	535,52	JAQUELINE MOURA
09/09/2010	00066547	SDU/CGH	TAM	ND00068214	2414604805	779,00	97,52	876,52	JAQUELINE MOURA
09/09/2010	00066549	CGH/GYN/CGH	TAM	ND00068165	2414604807	896,00	124,64	1.020,64	DENISE BREGANTINO
09/09/2010	00066552	CGH/SDU	GOL	ND00068168	9999035392	469,00	66,52	535,52	PAULO MACULEVICIUS
09/09/2010	00066411	CGH/SJP	TAM	ND00068031	2414540732	593,00	78,92	671,92	MARCOS MACULEVICIUS
09/09/2010	00066411	CGH/SJP	TAM	ND00068031	2414540731	593,00	78,92	671,92	MARCOS MACULEVICIUS
09/09/2010	00066411	CGH/SJP	TAM	ND00068031	2414540733	593,00	78,92	671,92	MARCOS MACULEVICIUS
09/09/2010	00066411	CGH/SJP	TAM	ND00068031	2414540734	593,00	78,92	671,92	MARCOS MACULEVICIUS
09/09/2010	00066411	CGH/SJP	TAM	ND00068031	2414540735	593,00	78,92	671,92	MARCOS MACULEVICIUS
09/09/2010	00066411	CGH/SJP	TAM	ND00068031	2414540736	593,00	78,92	671,92	MARCOS MACULEVICIUS
09/09/2010	00066411	CGH/SJP	TAM	ND00068031	2414540737	593,00	78,92	671,92	MARCOS MACULEVICIUS
09/09/2010	00066411	CGH/SJP	TAM	ND00068031	2414540738	593,00	78,92	671,92	MARCOS MACULEVICIUS
09/09/2010	00066430	09/09/2010 a 10/09/2010	MERCURE APT VILA DA SERRA	ND00069839	VC00027158	345,00	10,35	355,35	DENISE
09/09/2010	00066431	CGH/SJP/CGH	TAM	ND00068034	2414540739	1.186,00	153,64	1.339,64	JAQUELINE MOURA
09/09/2010	00066432	GRU/IGU	TAM	ND00068035	2414540740	436,00	63,22	499,22	PAULO MACULEVICIUS
09/09/2010	00066432	GRU/IGU	TAM	ND00068035	2414540741	436,00	63,22	499,22	PAULO MACULEVICIUS
09/09/2010	00066432	GRU/IGU	TAM	ND00068035	2414540742	436,00	63,22	499,22	PAULO MACULEVICIUS
09/09/2010	00066432	GRU/IGU	TAM	ND00068035	2414540744	436,00	63,22	499,22	PAULO MACULEVICIUS
09/09/2010	00066432	GRU/IGU	TAM	ND00068035	2414540743	436,00	63,22	499,22	PAULO MACULEVICIUS
09/09/2010	00066432	GRU/IGU	TAM	ND00068035	2414540745	436,00	63,22	499,22	PAULO MACULEVICIUS
09/09/2010	00066433	GRU/IGU	TAM	ND00068036	2414540746	436,00	63,22	499,22	DENISE BREGANTINO
09/09/2010	00066434	CGH/SDU	GOL	ND00068037	9999035361	419,00	61,52	480,52	PAULO MACULEVICIUS
09/09/2010	00066434	CGH/SDU	GOL	ND00068037	9999035360	419,00	61,52	480,52	PAULO MACULEVICIUS
09/09/2010	00066434	CGH/SDU	GOL	ND00068037	9999035358	419,00	61,52	480,52	PAULO MACULEVICIUS
09/09/2010	00066434	CGH/SDU	GOL	ND00068037	9999035357	419,00	61,52	480,52	PAULO MACULEVICIUS
09/09/2010	00066434	CGH/SDU	GOL	ND00068037	9999035359	419,00	61,52	480,52	PAULO MACULEVICIUS
09/09/2010	00066434	CGH/SDU	GOL	ND00068037	9999035362	419,00	61,52	480,52	PAULO MACULEVICIUS
09/09/2010	00066435	CGH/SDU/CGH	TAM	ND00068038	2414540773	938,00	133,04	1.071,04	DENISE BREGANTINO
09/09/2010	00066436	SJP/CGH	TAM	ND00068039	2414540775	593,00	74,72	667,72	JAQUELINE MOURA
09/09/2010	00066436	SJP/CGH	TAM	ND00068039	2414540776	593,00	74,72	667,72	JAQUELINE MOURA
09/09/2010	00066438	BSB/CGH	TAM	ND00068040	2414563427	466,00	66,22	532,22	DENISE BREGANTINO
09/09/2010	00066439	SJP/CGH	TAM	ND00068217	2414563414	593,00	74,72	667,72	DENISE BREGANTINO
09/09/2010	00066439	SJP/CGH	TAM	ND00068217	2414563415	593,00	74,72	667,72	DENISE BREGANTINO
09/09/2010	00066440	CGH/SDU	TAM	ND00068042	2414563409	469,00	66,52	535,52	DENISE BREGANTINO
09/09/2010	00066440	CGH/SDU	TAM	ND00068042	2414563410	469,00	66,52	535,52	DENISE BREGANTINO
09/09/2010	00066455	10/09/2010 a 11/09/2010	PLAZA INN EXECUTIVE	ND00069917	VC00027176	181,00	0,00	181,00	DENISE



09/09/2010	00066455	10/09/2010 a 11/09/2010	PLAZA INN EXECUTIVE	ND00069917	VC00027175	181,00	0,00	181,00	DENISE
09/09/2010	00066462	09/09/2010 a 10/09/2010	GOLDEN TULIP CONTINENTAL	ND00069914	VC00027178	340,00	14,00	354,00	LOURDES
09/09/2010	00066462	09/09/2010 a 10/09/2010	LANDAUTO	ND00069914	VC00027180	730,00	36,50	766,50	DENISE
10/09/2010	00066595	11/09/2010 a 11/09/2010	LANDAUTO	ND00069910	VC00027236	1.450,00	42,50	1.492,50	DENISE
10/09/2010	00066724	10/09/2010 a 11/09/2010	BLUE TREE FARIA LIMA	ND00069909	VC00027964	219,00	32,85	251,85	LUIZ PAULO
10/09/2010	00066725	12/09/2010 a 13/09/2010	BRASILIA PALACE HOTEL	ND00070132	VC00027963	390,00	0,00	390,00	PAULO
10/09/2010	00066725	12/09/2010 a 13/09/2010	BRASILIA PALACE HOTEL	ND00070132	VC00027962	192,00	0,00	192,00	PAULO
10/09/2010	00066725	12/09/2010 a 13/09/2010	BRASILIA PALACE HOTEL	ND00070132	VC00027959	192,00	0,00	192,00	PAULO
10/09/2010	00066725	12/09/2010 a 13/09/2010	BRASILIA PALACE HOTEL	ND00070132	VC00027961	192,00	0,00	192,00	PAULO
10/09/2010	00066725	12/09/2010 a 13/09/2010	BRASILIA PALACE HOTEL	ND00070132	VC00027960	192,00	0,00	192,00	PAULO
10/09/2010	00066946	CGH/BSB	TAM	ND00068502	2414647866	417,00	61,32	478,32	DENISE BREGANTINO
10/09/2010	00066946	CGH/BSB	TAM	ND00068502	2414647867	417,00	61,32	478,32	DENISE BREGANTINO
10/09/2010	00066959	CGH/GYN/CGH	TAM	ND00068516	2414674755	886,00	123,64	1.009,64	JAQUELINE MOURA
10/09/2010	00066960	GRU/SSA	TAM	ND00068517	2414674758	368,00	56,42	424,42	DENISE BREGANTINO
10/09/2010	00066961	GYN/GRU	TAM	ND00068520	2414674764	78,00	67,00	145,00	DENISE BREGANTINO
10/09/2010	00066961	GYN/GRU	TAM	ND00068520	2700689027	0,00	0,00	0,00	DENISE BREGANTINO
10/09/2010	00067071	07/08/2010 a 08/08/2010	LOCALIZA - CAMPO BELO	ND00068623	VC00027449	233,70	268,61	502,31	PAULO
10/09/2010	00066950	CGH/GYN/CGH	TAM	ND00068507	2414623060	876,00	122,64	998,64	JAQUELINE MOURA
10/09/2010	00066952	CGH/POA	GOL	ND00068508	9999035479	479,00	67,52	546,52	RENAN
10/09/2010	00066954	CGH/BSB/CGH	TAM	ND00068509	2414632277	834,00	122,64	956,64	DENISE BREGANTINO
10/09/2010	00066955	REC/GRU	TAM	ND00068512	2414639098	689,00	88,52	777,52	DENISE BREGANTINO
10/09/2010	00066956	SDU/CGH	TAM	ND00068515	2414674736	469,00	66,52	535,52	PAULO
10/09/2010	00066956	SDU/CGH	TAM	ND00068515	2414674737	469,00	66,52	535,52	PAULO
10/09/2010	00066956	SDU/CGH	TAM	ND00068515	2414674739	469,00	66,52	535,52	PAULO
10/09/2010	00066956	SDU/CGH	TAM	ND00068515	2414674738	469,00	66,52	535,52	PAULO
10/09/2010	00066956	SDU/CGH	TAM	ND00068515	2414674740	469,00	66,52	535,52	PAULO
10/09/2010	00066956	SDU/CGH	TAM	ND00068515	2414674741	469,00	66,52	535,52	PAULO
10/09/2010	00066985	GYN/GRU	GOL	ND00068553	9999035488	709,00	86,32	795,32	PAULO MACULEVICIUS
10/09/2010	00066985	GYN/GRU	GOL	ND00068553	9999035490	709,00	86,32	795,32	PAULO MACULEVICIUS
10/09/2010	00066985	GYN/GRU	GOL	ND00068553	9999035489	709,00	86,32	795,32	PAULO MACULEVICIUS
10/09/2010	00066985	GYN/GRU	GOL	ND00068553	9999035491	709,00	86,32	795,32	PAULO MACULEVICIUS
10/09/2010	00066985	GYN/GRU	GOL	ND00068553	9999035487	709,00	86,32	795,32	PAULO MACULEVICIUS
10/09/2010	00066986	GYN/CGH	TAM	ND00068554	2414674783	448,00	60,22	508,22	PAULO MACULEVICIUS
10/09/2010	00066986	GYN/CGH	TAM	ND00068554	2414674782	448,00	60,22	508,22	PAULO MACULEVICIUS
10/09/2010	00066986	GYN/CGH	TAM	ND00068554	2414674784	448,00	60,22	508,22	PAULO MACULEVICIUS
10/09/2010	00066986	GYN/CGH	TAM	ND00068554	2414674785	448,00	60,22	508,22	PAULO MACULEVICIUS
10/09/2010	00066986	GYN/CGH	TAM	ND00068554	2414674786	448,00	60,22	508,22	PAULO MACULEVICIUS
10/09/2010	00067916	CGH/BSB	TAM	ND00069553	2414674788	427,00	62,32	489,32	PAULO MACULEVICIUS
10/09/2010	00067916	CGH/BSB	TAM	ND00069553	2414674789	427,00	62,32	489,32	PAULO MACULEVICIUS
10/09/2010	00067916	CGH/BSB	TAM	ND00069553	2414674790	427,00	62,32	489,32	PAULO MACULEVICIUS
10/09/2010	00067916	CGH/BSB	TAM	ND00069553	2414674792	427,00	62,32	489,32	PAULO MACULEVICIUS
10/09/2010	00067916	CGH/BSB	TAM	ND00069553	2414674791	427,00	62,32	489,32	PAULO MACULEVICIUS
10/09/2010	00067916	CGH/BSB	TAM	ND00069553	2414674793	427,00	62,32	489,32	PAULO MACULEVICIUS
10/09/2010	00067918	GRU/BEL	TAM	ND00069555	2414674794	677,00	87,32	764,32	PAULO MACULEVICIUS
10/09/2010	00067918	GRU/BEL	TAM	ND00069555	2414674795	677,00	87,32	764,32	PAULO MACULEVICIUS
10/09/2010	00067918	GRU/BEL	TAM	ND00069555	2414674797	677,00	87,32	764,32	PAULO MACULEVICIUS
10/09/2010	00067918	GRU/BEL	TAM	ND00069555	2414674796	677,00	87,32	764,32	PAULO MACULEVICIUS
10/09/2010	00067918	GRU/BEL	TAM	ND00069555	2414674798	677,00	87,32	764,32	PAULO MACULEVICIUS
10/09/2010	00067918	GRU/BEL	TAM	ND00069555	2414674799	677,00	87,32	764,32	PAULO MACULEVICIUS
11/09/2010	00068599	11/09/2010 a 11/09/2010	LANDAUTO	ND00070219	OS00011934	11.255,00	562,75	11.817,75	PAULO
11/09/2010	00068600	11/09/2010 a 11/09/2010	LANDAUTO	ND00070216	OS00011930	1.450,00	72,50	1.522,50	DENISE
11/09/2010	00067923	GYN/CGH	TAM	ND00069560	2414595785	438,00	59,22	497,22	JAQUELINE MOURA
11/09/2010	00067924	CGH/GYN	GOL	ND00069561	9999035648	389,00	58,52	447,52	JAQUELIEN MOURA
12/09/2010	00067925	CGH/SDU	TAM	ND00069562	2414703475	469,00	66,52	535,52	RENAN
12/09/2010	00067926	SSA/BSB	GOL	ND00069563	9999035649	799,00	99,52	898,52	DENISE BREGANTINO
12/09/2010	00067927	BSB/CGH	GOL	ND00069564	9999035650	419,00	61,52	480,52	DENISE BREGANTINO
12/09/2010	00067927	BSB/CGH	GOL	ND00069564	9999035651	419,00	61,52	480,52	DENISE BREGANTINO
12/09/2010	00067928	CGH/BSB/CGH	TAM	ND00069565	2414703483	1.295,00	168,74	1.463,74	JAQUELINE MOURA
12/09/2010	00067930	CGH/BSB	TAM	ND00069566	2414703485	878,00	107,42	985,42	PAULO MACULEVICIUS
12/09/2010	00066772	12/09/2010 a 15/09/2010	MERCURE PAULISTA	ND00069834	VC00027894	828,00	41,40	869,40	THAYS/DENISE
12/09/2010	00067920	SDU/CNF	TAM	ND00069556	2414703467	359,00	55,52	414,52	DENISE BREGANTINO

TRIBUNAL SUPERIOR ELEITORAL
APENSADO AO

12/09/2010	00067921	CGH/SDU	TAM
12/09/2010	00067921	CGH/SDU	TAM
12/09/2010	00067922	CGH/BSB	TAM
13/09/2010	00067954	GRU/BEL	TAM
13/09/2010	00067956	BSB/BEL	TAM
13/09/2010	00067956	BSB/BEL	TAM
13/09/2010	00067958	BSB/BEL	TAM
13/09/2010	00067958	BSB/BEL	TAM
13/09/2010	00067958	BSB/BEL	TAM
13/09/2010	00067959	CGH/CNF	TAM
13/09/2010	00067960	GRU/BEL	TAM
13/09/2010	00067960	GRU/BEL	TAM
13/09/2010	00067961	BEL/BSB	TAM
13/09/2010	00067961	BEL/BSB	TAM
13/09/2010	00067962	GRU/FOR/JDO/FOR/GRU	GOL
13/09/2010	00067963	GRU/FOR/JDO	GOL
13/09/2010	00067963	GRU/FOR/JDO	GOL
13/09/2010	00067963	GRU/FOR/JDO	GOL
13/09/2010	00067963	GRU/FOR/JDO	GOL
13/09/2010	00067963	GRU/FOR/JDO	GOL
13/09/2010	00067963	GRU/FOR/JDO	GOL
13/09/2010	00067965	GRU/FOR	GOL
13/09/2010	00067965	GRU/FOR	GOL
13/09/2010	00067965	GRU/FOR	GOL
13/09/2010	00067965	GRU/FOR	GOL
13/09/2010	00067965	GRU/FOR	GOL
13/09/2010	00067965	GRU/FOR	GOL
13/09/2010	00068595	12/09/2010 a 12/09/2010	LANDAUTO
13/09/2010	00068595	13/09/2010 a 13/09/2010	LANDAUTO
13/09/2010	00066767	13/09/2010 a 14/09/2010	HILTON BELÉM
13/09/2010	00066767	13/09/2010 a 14/09/2010	HILTON BELÉM
13/09/2010	00066767	13/09/2010 a 14/09/2010	HILTON BELÉM
13/09/2010	00066767	13/09/2010 a 14/09/2010	HILTON BELÉM
13/09/2010	00066770	13/09/2010 a 14/09/2010	HILTON BELÉM
13/09/2010	00066783	14/09/2010 a 17/09/2010	QUALITY JARDINS
13/09/2010	00066791	13/09/2010 a 14/09/2010	CROWNE PLAZA - BELEM
13/09/2010	00066791	13/09/2010 a 14/09/2010	CROWNE PLAZA - BELEM
13/09/2010	00066791	13/09/2010 a 14/09/2010	CROWNE PLAZA - BELEM
13/09/2010	00066791	13/09/2010 a 14/09/2010	CROWNE PLAZA - BELEM
13/09/2010	00066856	13/09/2010 a 14/09/2010	HILTON BELÉM
13/09/2010	00066858	13/09/2010 a 14/09/2010	HILTON BELÉM
13/09/2010	00066858	13/09/2010 a 14/09/2010	HILTON BELÉM
13/09/2010	00066860	13/09/2010 a 14/09/2010	HILTON BELÉM
13/09/2010	00066860	13/09/2010 a 14/09/2010	HILTON BELÉM
13/09/2010	00066861	13/09/2010 a 15/09/2010	HILTON BELÉM
13/09/2010	00066865	13/09/2010 a 14/09/2010	ROYAL RIO
13/09/2010	00066865	13/09/2010 a 14/09/2010	ROYAL RIO
13/09/2010	00066865	13/09/2010 a 14/09/2010	ROYAL RIO
13/09/2010	00066867	13/09/2010 a 14/09/2010	HILTON BELÉM
13/09/2010	00066868	14/09/2010 a 14/09/2010	LANDAUTO
13/09/2010	00067931	BSB/BEL	TAM
13/09/2010	00067933	CGH/BSB/CGH	TAM
13/09/2010	00067934	CGR/GRU	GOL
13/09/2010	00067936	SDU/CGH	TAM
13/09/2010	00067937	SDU/CGH	TAM
13/09/2010	00067940	JPA/GRU	TAM
13/09/2010	00067942	JPA/GRU	TAM
13/09/2010	00067943	BSB/CGH	TAM
13/09/2010	00067943	BSB/CGH	TAM
13/09/2010	00067943	BSB/CGH	TAM
13/09/2010	00067943	BSB/CGH	TAM

ND00069557	2414703471	469,00	66,52	535,52 RENAN
ND00069557	2414703472	469,00	66,52	535,52 RENAN
ND00069986	2414703469	417,00	61,32	478,32 DENISE BREGANTINO
ND00069592	2414773201	677,00	87,32	764,32 PAULO MACULEVICIUS
ND00069593	2414773295	1.112,00	130,82	1.242,82 JAQUELINE MOURA
ND00069593	2414773296	1.112,00	130,82	1.242,82 JAQUELINE MOURA
ND00069595	2414781033	1.112,00	130,82	1.242,82 PAULO MACULEVICIUS
ND00069595	2414781035	1.112,00	130,82	1.242,82 PAULO MACULEVICIUS
ND00069595	2414781034	1.112,00	130,82	1.242,82 PAULO MACULEVICIUS
ND00069597	2414781074	391,00	58,72	449,72 DENISE BREGANTINO
ND00069599	2414781005	677,00	87,32	764,32 DENISE BREGANTINO
ND00069599	2414781006	677,00	87,32	764,32 DENISE BREGANTINO
ND00069600	2414781099	509,00	70,52	579,52 JAQUELINE MOURA
ND00069600	2414781100	509,00	70,52	579,52 JAQUELINE MOURA
ND00069601	9999035661	1.348,00	169,84	1.517,84 JAQUELINE MOURA
ND00069602	9999035663	749,00	94,52	843,52 PAULO MACULEVICIUS
ND00069602	9999035664	749,00	94,52	843,52 PAULO MACULEVICIUS
ND00069602	9999035666	749,00	94,52	843,52 PAULO MACULEVICIUS
ND00069602	9999035665	749,00	94,52	843,52 PAULO MACULEVICIUS
ND00069602	9999035667	749,00	94,52	843,52 PAULO MACULEVICIUS
ND00069602	9999035662	749,00	94,52	843,52 PAULO MACULEVICIUS
ND00069603	9999035670	709,00	90,52	799,52 PAULO MACULEVICIUS
ND00069603	9999035669	709,00	90,52	799,52 PAULO MACULEVICIUS
ND00069603	9999035672	709,00	90,52	799,52 PAULO MACULEVICIUS
ND00069603	9999035671	709,00	90,52	799,52 PAULO MACULEVICIUS
ND00069603	9999035673	709,00	90,52	799,52 PAULO MACULEVICIUS
ND00069603	9999035668	709,00	90,52	799,52 PAULO MACULEVICIUS
ND00070213	OS00011927	440,00	32,00	472,00 PAULO
ND00070213	OS00011926	6.357,50	317,88	6.675,38 PAULO
ND00069904	VC00027956	520,00	26,00	546,00 PAULO
ND00069904	VC00027955	520,00	26,00	546,00 PAULO
ND00069904	VC00027954	490,00	24,50	514,50 PAULO
ND00069904	VC00027957	490,00	24,50	514,50 PAULO
ND00069903	VC00027953	490,00	24,50	514,50 JAQUELINE
ND00069905	VC00027290	696,00	34,80	730,80 THAYS
ND00070183	VC00027948	580,00	58,00	638,00 PAULO
ND00070183	VC00027949	580,00	58,00	638,00 PAULO
ND00070183	VC00027950	580,00	58,00	638,00 PAULO
ND00070183	VC00027951	1.500,00	150,00	1.650,00 PAULO
ND00069900	VC00027341	450,00	0,00	450,00 PAULO
ND00069899	VC00027946	450,00	0,00	450,00 DENISE
ND00069899	VC00027947	450,00	0,00	450,00 DENISE
ND00069898	VC00027945	450,00	0,00	450,00 PAULO
ND00069898	VC00027944	480,00	0,00	480,00 PAULO
ND00069897	VC00027340	960,00	0,00	960,00 JAQUELINE
ND00069896	VC00027941	380,00	57,00	437,00 RENAN
ND00069896	VC00027943	380,00	57,00	437,00 RENAN
ND00069896	VC00027942	380,00	57,00	437,00 RENAN
ND00069895	VC00027940	450,00	0,00	450,00 JAQUELINE
ND00069894	VC00027343	750,00	37,50	787,50 DENISE
ND00069568	2414744746	1.112,00	130,82	1.242,82 JAQUELINE MOURA
ND00069569	2414744753	834,00	122,64	956,64 JAQUELINE MOURA
ND00069570	9999035653	259,00	45,42	304,42 DENISE BREGANTINO
ND00069572	2414753461	469,00	66,52	535,52 DENISE BREGANTINO
ND00069574	2414753464	469,00	66,52	535,52 DENISE BREGANTINO
ND00069575	2414753477	559,00	71,32	630,32 DENISE BREGANTINO
ND00069577	2414753478	559,00	71,32	630,32 DENISE BREGANTINO
ND00069578	2414753471	417,00	61,32	478,32 PAULO MACULEVICIUS
ND00069578	2414753472	417,00	61,32	478,32 PAULO MACULEVICIUS
ND00069578	2414753473	417,00	61,32	478,32 PAULO MACULEVICIUS
ND00069578	2414753475	417,00	61,32	478,32 PAULO MACULEVICIUS

13/09/2010	00067943	BSB/CGH	TAM	ND00069578	2414753474	417,00	61,32	478,32	PAULO MACULEVICIUS
13/09/2010	00067943	BSB/CGH	TAM	ND00069578	2414753476	417,00	61,32	478,32	PAULO MACULEVICIUS
13/09/2010	00067944	BSB/CGH	TAM	ND00069582	2414753440	417,00	61,32	478,32	JAQUELINE MOURA
13/09/2010	00067945	CGH/BEL	TAM	ND00069584	2414765124	1.370,00	156,62	1.526,62	JAQUELINE MOURA
13/09/2010	00067946	CGH/BEL	TAM	ND00069585	2414765135	1.370,00	156,62	1.526,62	JAQUELINE MOURA
13/09/2010	00067947	RAO/CGH	TAM	ND00069587	2414765142	195,00	45,42	240,42	DENISE BREGANTINO
13/09/2010	00067948	BSB/CGH	TAM	ND00069588	2414765151	417,00	61,32	478,32	DENISE BREGANTINO
13/09/2010	00067949	BSB/CGH	TAM	ND00069590	2414765170	417,00	61,32	478,32	PAULO MACULEVICIUS
13/09/2010	00067949	BSB/CGH	TAM	ND00069590	2414765171	417,00	61,32	478,32	PAULO MACULEVICIUS
13/09/2010	00067949	BSB/CGH	TAM	ND00069590	2414765172	417,00	61,32	478,32	PAULO MACULEVICIUS
13/09/2010	00067949	BSB/CGH	TAM	ND00069590	2414765174	417,00	61,32	478,32	PAULO MACULEVICIUS
13/09/2010	00067949	BSB/CGH	TAM	ND00069590	2414765173	417,00	61,32	478,32	PAULO MACULEVICIUS
13/09/2010	00067949	BSB/CGH	TAM	ND00069590	2414765175	417,00	61,32	478,32	PAULO MACULEVICIUS
13/09/2010	00066741	20/07/2010 a 20/07/2010	UNIDAS - AERP. SANTA GENOVEVA	ND00068306	VC00027263	130,50	71,35	201,85	DENISE
13/09/2010	00066760	13/09/2010 a 15/09/2010	HILTON SAO PAULO MORUMBI	ND00069907	VC00027272	3.118,00	155,90	3.273,90	DENISE
14/09/2010	00066994	28/08/2010 a 28/08/2010	LANDAUTO	ND00068563	OS00011757	4.150,00	207,50	4.357,50	PAULO
14/09/2010	00066996	30/08/2010 a 30/08/2010	LANDAUTO	ND00068564	OS00011758	9.804,00	490,20	10.294,20	PAULO
14/09/2010	00067002	14/09/2010 a 16/09/2010	HOTEL DAS FONTES CALDAS	ND00069890	VC00027403	180,00	18,00	198,00	JAQUELINE
14/09/2010	00067002	14/09/2010 a 16/09/2010	HOTEL DAS FONTES CALDAS	ND00069890	VC00027401	180,00	18,00	198,00	JAQUELINE
14/09/2010	00067002	14/09/2010 a 16/09/2010	HOTEL DAS FONTES CALDAS	ND00069890	VC00027402	180,00	18,00	198,00	JAQUELINE
14/09/2010	00067003	14/09/2010 a 16/09/2010	HOTEL DAS FONTES CALDAS	ND00069889	VC00027405	180,00	18,00	198,00	DENISE
14/09/2010	00067003	14/09/2010 a 16/09/2010	HOTEL DAS FONTES CALDAS	ND00069889	VC00027404	180,00	18,00	198,00	DENISE
14/09/2010	00067004	14/09/2010 a 16/09/2010	HOTEL DAS FONTES CALDAS	ND00069888	VC00027408	180,00	18,00	198,00	PAULO
14/09/2010	00067004	14/09/2010 a 16/09/2010	HOTEL DAS FONTES CALDAS	ND00069888	VC00027407	180,00	18,00	198,00	PAULO
14/09/2010	00067004	14/09/2010 a 16/09/2010	HOTEL DAS FONTES CALDAS	ND00069888	VC00027410	180,00	18,00	198,00	PAULO
14/09/2010	00067004	14/09/2010 a 16/09/2010	HOTEL DAS FONTES CALDAS	ND00069888	VC00027409	180,00	18,00	198,00	PAULO
14/09/2010	00067004	14/09/2010 a 16/09/2010	HOTEL DAS FONTES CALDAS	ND00069888	VC00027411	180,00	18,00	198,00	PAULO
14/09/2010	00067004	14/09/2010 a 16/09/2010	HOTEL DAS FONTES CALDAS	ND00069888	VC00027406	180,00	18,00	198,00	PAULO
14/09/2010	00067005	15/09/2010 a 16/09/2010	HOTEL DAS FONTES CALDAS	ND00069887	VC00027412	90,00	9,00	99,00	PAULO
14/09/2010	00066958	26/08/2010 a 26/08/2010	LANDAUTO	ND00069596	OS00011745	3.905,00	195,25	4.100,25	PAULO
14/09/2010	00066951	25/08/2010 a 25/08/2010	LANDAUTO	ND00068510	OS00011743	2.020,00	101,00	2.121,00	FERNANDA/RENAN
14/09/2010	00066948	29/08/2010 a 30/08/2010	LANDAUTO	ND00069621	OS00011742	2.455,00	240,65	2.695,65	DENISE
14/09/2010	00066938	21/09/2010 a 24/09/2010	MERCURE PAULISTA	ND00069893	VC00027377	918,00	45,90	963,90	RENAN
14/09/2010	00066939	28/09/2010 a 30/09/2010	MERCURE PAULISTA	ND00069892	VC00027379	552,00	27,60	579,60	THAYS
14/09/2010	00066963	25/08/2010 a 25/08/2010	LANDAUTO	ND00068521	OS00011747	730,00	36,50	766,50	DENISE
14/09/2010	00066965	29/08/2010 a 29/08/2010	LANDAUTO	ND00069490	OS00011749	6.203,50	222,37	6.425,87	PAULO
14/09/2010	00066966	26/08/2010 a 26/08/2010	LANDAUTO	ND00068525	OS00011750	800,00	40,00	840,00	JAQUELINE MOURA
14/09/2010	00066970	25/08/2010 a 26/08/2010	LANDAUTO	ND00069579	OS00011752	10.760,50	930,53	11.691,03	PAULO
14/09/2010	00066972	23/08/2010 a 23/08/2010	LANDAUTO	ND00069615	OS00011753	1.530,00	76,50	1.606,50	PAULO
14/09/2010	00066974	27/08/2010 a 27/08/2010	LANDAUTO	ND00068532	OS00011755	7.160,00	358,00	7.518,00	PAULO
14/09/2010	00066980	14/09/2010 a 15/09/2010	MERCURE APT THE WORLD	ND00069891	VC00027387	425,00	21,25	446,25	DENISE
14/09/2010	00068609	14/09/2010 a 14/09/2010	LANDAUTO	ND00070226	OS00011942	3.328,00	166,40	3.494,40	PAULO
14/09/2010	00068614	14/09/2010 a 14/09/2010	LANDAUTO	ND00070230	OS00011947	4.975,00	248,75	5.223,75	PAULO
14/09/2010	00068603	14/09/2010 a 14/09/2010	LANDAUTO	ND00070218	OS00011932	560,00	35,50	595,50	PAULO
14/09/2010	00068603	14/09/2010 a 14/09/2010	LANDAUTO	ND00070218	OS00011933	6.400,00	320,00	6.720,00	PAULO
14/09/2010	00068639	15/09/2010 a 16/09/2010	LANDAUTO	ND00070250	OS00011954	1.696,10	84,80	1.780,90	JAQUELINE
14/09/2010	00068644	15/09/2010 a 16/09/2010	LANDAUTO	ND00070248	OS00011952	1.696,10	84,80	1.780,90	DENISE
14/09/2010	00067966	BSB/CGH/BSB	TAM	ND00069604	2414820674	558,00	95,04	653,04	DENISE BREGANTINO
14/09/2010	00067967	GRU/FOR/JDO	GOL	ND00069985	9999035674	839,00	103,52	942,52	DENISE BREGANTINO
14/09/2010	00067967	GRU/FOR/JDO	GOL	ND00069985	9999035675	839,00	103,52	942,52	DENISE BREGANTINO
14/09/2010	00067968	FOR/JDO	GOL	ND00069605	9999035676	449,00	64,52	513,52	JAQUELINE MOURA
14/09/2010	00067970	BEL/FOR	TAM	ND00069606	2414820685	542,00	73,82	615,82	JAQUELINE MOURA
14/09/2010	00067971	BSB/SSA/BSB	TAM	ND00069607	2414820688	602,00	99,44	701,44	DENISE BREGANTINO
14/09/2010	00067973	FOR/JDO	GOL	ND00069608	9999035677	449,00	64,52	513,52	JAQUELINE MOURA
14/09/2010	00067974	BSB/CGH/BSB	TAM	ND00069609	2414820678	452,00	84,44	536,44	DENISE BREGANTINO
14/09/2010	00067976	GRU/FOR/JDO	GOL	ND00069610	9999035680	1.299,00	149,52	1.448,52	PAULO MACULEVICIUS
14/09/2010	00067976	GRU/FOR/JDO	GOL	ND00069610	9999035679	1.299,00	149,52	1.448,52	PAULO MACULEVICIUS
14/09/2010	00067976	GRU/FOR/JDO	GOL	ND00069610	9999035678	1.299,00	149,52	1.448,52	PAULO MACULEVICIUS
14/09/2010	00067989	BEL/FOR	TAM	ND00069623	2414861804	542,00	73,82	615,82	PAULO MACULEVICIUS
14/09/2010	00067990	FOR/JDO	AVIANCA	ND00069624	111944339	279,00	49,62	328,62	PAULO MACULEVICIUS
14/09/2010	00067991	BEL/GRU	GOL	ND00069625	9999035691	689,00	88,52	777,52	PAULO MACULEVICIUS

TRIBUNAL SUPERIOR ELEITORAL
PROCESSO Nº
FLS. Nº

14/09/2010	00067991	BEL/GRU	GOL	ND00069625	9999035690	689,00	88,52	777,52	PAULO MACULEVICIUS
14/09/2010	00067991	BEL/GRU	GOL	ND00069625	9999035685	689,00	88,52	777,52	PAULO MACULEVICIUS
14/09/2010	00067991	BEL/GRU	GOL	ND00069625	9999035686	689,00	88,52	777,52	PAULO MACULEVICIUS
14/09/2010	00067991	BEL/GRU	GOL	ND00069625	9999035684	689,00	88,52	777,52	PAULO MACULEVICIUS
14/09/2010	00067991	BEL/GRU	GOL	ND00069625	9999035689	689,00	88,52	777,52	PAULO MACULEVICIUS
14/09/2010	00067991	BEL/GRU	GOL	ND00069625	9999035687	689,00	88,52	777,52	PAULO MACULEVICIUS
14/09/2010	00067991	BEL/GRU	GOL	ND00069625	9999035688	689,00	88,52	777,52	PAULO MACULEVICIUS
14/09/2010	00067991	BEL/GRU	GOL	ND00069625	9999035692	689,00	88,52	777,52	PAULO MACULEVICIUS
14/09/2010	00067978	GRU/FOR/JDO	GOL	ND00069612	9999035682	1.299,00	149,52	1.448,52	PAULO MACULEVICIUS
14/09/2010	00067978	GRU/FOR/JDO	GOL	ND00069612	9999035681	1.299,00	149,52	1.448,52	PAULO MACULEVICIUS
14/09/2010	00067978	GRU/FOR/JDO	GOL	ND00069612	9999035683	1.299,00	149,52	1.448,52	PAULO MACULEVICIUS
14/09/2010	00067979	CGH/BSB	TAM	ND00069613	2414826181	417,00	61,32	478,32	MARTA GORNATI
14/09/2010	00067980	JPA/GRU	TAM	ND00069616	2414833803	479,00	63,32	542,32	DENISE BREGANTINO
14/09/2010	00067980	JPA/GRU	TAM	ND00069616	2414833804	479,00	63,32	542,32	DENISE BREGANTINO
14/09/2010	00067981	JDO/BSB/CGH	AVIANCA	ND00069617	111940494	762,00	91,62	853,62	PAULO MACULEVICIUS
14/09/2010	00067981	JDO/BSB/CGH	AVIANCA	ND00069617	111940493	762,00	91,62	853,62	PAULO MACULEVICIUS
14/09/2010	00067981	JDO/BSB/CGH	AVIANCA	ND00069617	111940496	762,00	91,62	853,62	PAULO MACULEVICIUS
14/09/2010	00067981	JDO/BSB/CGH	AVIANCA	ND00069617	111940495	762,00	91,62	853,62	PAULO MACULEVICIUS
14/09/2010	00067981	JDO/BSB/CGH	AVIANCA	ND00069617	111940497	762,00	91,62	853,62	PAULO MACULEVICIUS
14/09/2010	00067981	JDO/BSB/CGH	AVIANCA	ND00069617	111940492	762,00	91,62	853,62	PAULO MACULEVICIUS
14/09/2010	00067983	CGH/SDU/CGH	TAM	ND00069618	2414839424	1.082,00	147,44	1.229,44	DENISE BREGANTINO
14/09/2010	00067984	CGH/GYN/GRU	TAM	ND00069619	2414849497	876,00	122,64	998,64	DENISE BREGANTINO
14/09/2010	00067985	BEL/GRU	TAM	ND00069620	2414861803	499,00	69,52	568,52	DENISE BREGANTINO
14/09/2010	00067994	RAO/CGH	TAM	ND00069629	2414861812	250,00	45,42	295,42	DENISE BREGANTINO
15/09/2010	00067995	BSB/CGH	TAM	ND00069630	2414874589	327,00	52,32	379,32	DENISE BREGANTINO
15/09/2010	00067996	NAT/GRU	GOL	ND00069631	9999035693	659,00	85,52	744,52	DENISE BREGANTINO
15/09/2010	00067997	NAT/BSB	TAM	ND00069633	2414880727	1.175,00	137,12	1.312,12	DENISE BREGANTINO
15/09/2010	00067999	BSB/CGH/BSB	TAM	ND00069636	2414918743	654,00	104,64	758,64	DENISE
15/09/2010	00068001	BSB/SSA/BSB	TAM	ND00069637	2414918745	654,00	104,64	758,64	DENISE
15/09/2010	00068005	BSB/CGH/BSB	TAM	ND00069639	2414918744	503,00	89,54	592,54	DENISE
15/09/2010	00068196	CGH/FLN	TAM	ND00069754	2414880783	403,00	59,92	462,92	DENISE BREGANTINO
15/09/2010	00068197	CGH/FLN	GOL	ND00069755	9999035708	359,00	55,52	414,52	DENISE BREGANTINO
15/09/2010	00068198	CGH/SDU	TAM	ND00069756	2414880760	469,00	66,52	535,52	DENISE BREGANTINO
15/09/2010	00068199	CGH/SDU	TAM	ND00069757	2414880742	469,00	66,52	535,52	DENISE BREGANTINO
15/09/2010	00068200	FLN/CGH	GOL	ND00069759	9999035709	359,00	55,52	414,52	DENISE BREGANTINO
15/09/2010	00068202	JDO/FOR/GRU	GOL	ND00069760	9999035710	939,00	109,32	1.048,32	JAQUELINE MOURA
15/09/2010	00068202	JDO/FOR/GRU	GOL	ND00069760	9999035711	939,00	109,32	1.048,32	JAQUELINE MOURA
15/09/2010	00068204	JDO/REC/GIG	GOL	ND00069761	9999035712	1.299,00	145,32	1.444,32	DENISE BREGANTINO
15/09/2010	00068205	JDO/FOR/GRU	GOL	ND00069762	9999035713	1.299,00	145,32	1.444,32	PAULO MACULEVICIUS
15/09/2010	00068206	JDO/FOR/GRU	GOL	ND00069763	9999035714	1.299,00	145,32	1.444,32	DENISE BREGANTINO
15/09/2010	00068207	CGH/CNF	TAM	ND00069764	2414918734	391,00	58,72	449,72	DENISE BREGANTINO
15/09/2010	00068210	GRU/AJU	TAM	ND00069767	2414918735	604,00	80,02	684,02	PAULO MACULEVICIUS
15/09/2010	00068210	GRU/AJU	TAM	ND00069767	2414918736	604,00	80,02	684,02	PAULO MACULEVICIUS
15/09/2010	00068210	GRU/AJU	TAM	ND00069767	2414918737	604,00	80,02	684,02	PAULO MACULEVICIUS
15/09/2010	00068210	GRU/AJU	TAM	ND00069767	2414918739	604,00	80,02	684,02	PAULO MACULEVICIUS
15/09/2010	00068210	GRU/AJU	TAM	ND00069767	2414918738	604,00	80,02	684,02	PAULO MACULEVICIUS
15/09/2010	00068210	GRU/AJU	TAM	ND00069767	2414918740	604,00	80,02	684,02	PAULO MACULEVICIUS
15/09/2010	00068212	CGH/SDU	GOL	ND00069770	9999035721	529,00	72,52	601,52	PAULO MACULEVICIUS
15/09/2010	00068212	CGH/SDU	GOL	ND00069770	9999035720	529,00	72,52	601,52	PAULO MACULEVICIUS
15/09/2010	00068212	CGH/SDU	GOL	ND00069770	9999035718	529,00	72,52	601,52	PAULO MACULEVICIUS
15/09/2010	00068212	CGH/SDU	GOL	ND00069770	9999035717	529,00	72,52	601,52	PAULO MACULEVICIUS
15/09/2010	00068212	CGH/SDU	GOL	ND00069770	9999035719	529,00	72,52	601,52	PAULO MACULEVICIUS
15/09/2010	00068212	CGH/SDU	GOL	ND00069770	9999035716	529,00	72,52	601,52	PAULO MACULEVICIUS
15/09/2010	00067992	CGH/BSB	TAM	ND00069628	2414874549	417,00	61,32	478,32	DENISE BREGANTINO
15/09/2010	00068625	24/08/2010 a 25/08/2010	OBEID	ND00070256	VC00028052	139,00	0,00	139,00	JAQUELINE
15/09/2010	00068619	03/09/2010 a 04/09/2010	SLAVIERO EXECUTIVE FLORIANOP(	ND00070261	VC00028054	112,00	2,80	114,80	JAQUELINE
15/09/2010	00068619	03/09/2010 a 04/09/2010	SLAVIERO EXECUTIVE FLORIANOP(	ND00070261	VC00028055	112,00	2,80	114,80	JAQUELINE
15/09/2010	00068619	03/09/2010 a 04/09/2010	SLAVIERO EXECUTIVE FLORIANOP(	ND00070261	VC00028053	138,00	3,45	141,45	JAQUELINE
15/09/2010	00067092	15/09/2010 a 17/09/2010	CENTRAL PARK JARDINS	ND00070175	VC00027462	808,50	0,00	808,50	DENISE
15/09/2010	00067093	15/09/2010 a 16/09/2010	QUALITY AFONSO PENA	ND00069882	VC00027470	308,00	46,20	354,20	THAYS
15/09/2010	00067098	15/09/2010 a 18/09/2010	CENTRAL PARK JARDINS	ND00069881	VC00027465	1.077,00	0,00	1.077,00	THAYS

TRIBUNAL SUPERIOR ELEITORAL
00096

15/09/2010	00067104	17/09/2010 a 18/09/2010	MIRAMAR	ND00070188	VC00027527	459,69	0,00	459,69	PAULO
15/09/2010	00067104	17/09/2010 a 18/09/2010	MIRAMAR	ND00070188	VC00027526	459,69	0,00	459,69	PAULO
15/09/2010	00067104	17/09/2010 a 18/09/2010	MIRAMAR	ND00070188	VC00027524	418,11	0,00	418,11	PAULO
15/09/2010	00067104	17/09/2010 a 18/09/2010	MIRAMAR	ND00070188	VC00027525	418,11	0,00	418,11	PAULO
15/09/2010	00067107	16/09/2010 a 16/09/2010	LOCALIZA - SÃO PAULO CONSOLAÇ	ND00069879	VC00027473	132,30	214,00	346,30	DENISE
15/09/2010	00067019	23/09/2010 a 26/09/2010	QUALITY JARDINS	ND00069886	VC00027427	780,00	39,00	819,00	DENISE
15/09/2010	00067021	17/09/2010 a 19/09/2010	QUALITY SUITES NATAL	ND00069885	VC00027429	350,00	17,50	367,50	DENISE
15/09/2010	00067027	15/09/2010 a 16/09/2010	BRISTOL CASTELMAR	ND00069884	VC00027441	168,00	4,20	172,20	DENISE
15/09/2010	00067027	15/09/2010 a 16/09/2010	LANDAUTO	ND00070252	VC00027455	1.460,00	73,00	1.533,00	DENISE
15/09/2010	00067048	28/08/2010 a 28/08/2010	LANDAUTO	ND00069482	OS00011778	2.735,00	136,75	2.871,75	RENAN/FERNANDA
15/09/2010	00067053	26/08/2010 a 26/08/2010	LANDAUTO	ND00068609	OS00011780	540,00	27,00	567,00	PAULO
15/09/2010	00067238	16/09/2010 a 18/09/2010	RADISSON HOTEL ARACAJU	ND00069878	VC00027531	460,00	57,50	517,50	PAULO
15/09/2010	00067238	16/09/2010 a 18/09/2010	RADISSON HOTEL ARACAJU	ND00069878	VC00027530	540,00	81,00	621,00	PAULO
15/09/2010	00067238	16/09/2010 a 18/09/2010	RADISSON HOTEL ARACAJU	ND00069878	VC00027528	460,00	57,50	517,50	PAULO
15/09/2010	00067238	16/09/2010 a 18/09/2010	RADISSON HOTEL ARACAJU	ND00069878	VC00027529	540,00	81,00	621,00	PAULO
16/09/2010	00067147	GRU/NAT	TAM	ND00068701	2414805982	704,00	90,02	794,02	DENISE
16/09/2010	00067169	30/08/2010 a 30/08/2010	LOCALIZA LOJA CENTRO PAMPULH	ND00068723	VC00027486	132,30	250,61	382,91	JAQUELINE
16/09/2010	00067185	16/09/2010 a 18/09/2010	PLAZINHA - PLAZA PORTO ALEGRE	ND00069983	VC00027497	318,00	31,80	349,80	FERNANDA
16/09/2010	00067191	16/09/2010 a 18/09/2010	RADISSON HOTEL ARACAJU	ND00069982	VC00027500	446,00	66,90	512,90	THAYS/DENISE
16/09/2010	00067192	16/09/2010 a 18/09/2010	RADISSON HOTEL ARACAJU	ND00069981	VC00027501	446,00	66,90	512,90	DENISE
16/09/2010	00067197	16/09/2010 a 18/09/2010	IPANEMA PLAZA	ND00069980	VC00027523	900,00	45,00	945,00	DENISE
16/09/2010	00067204	16/09/2010 a 18/09/2010	RADISSON HOTEL ARACAJU	ND00069979	VC00027507	540,00	81,00	621,00	JAQUELINE
16/09/2010	00067210	16/09/2010 a 18/09/2010	RADISSON HOTEL ARACAJU	ND00069978	VC00027512	540,00	81,00	621,00	JAQUELINE
16/09/2010	00067234	17/09/2010 a 18/09/2010	PESTANA SAO LUIS RESORT	ND00069977	VC00027520	255,00	38,25	293,25	DENISE/THAYS
16/09/2010	00067236	17/09/2010 a 18/09/2010	LANDAUTO	ND00069976	VC00027522	1.700,00	42,50	1.742,50	JAQUELINE
16/09/2010	00067237	17/09/2010 a 19/09/2010	PORTO ALEGRE CITY	ND00069975	VC00027995	262,00	13,10	275,10	FERNANDA
16/09/2010	00067237	17/09/2010 a 19/09/2010	PORTO ALEGRE CITY	ND00069975	VC00027994	262,00	13,10	275,10	FERNANDA
16/09/2010	00067237	17/09/2010 a 19/09/2010	PORTO ALEGRE CITY	ND00069975	VC00027996	262,00	13,10	275,10	FERNANDA
16/09/2010	00061646	10/09/2010 a 10/09/2010	SERVIÇOS	ND00068750	OS00011805	160,00	0,00	160,00	LUCIANO
16/09/2010	00068634	14/09/2010 a 16/09/2010	LANDAUTO	ND00070251	OS00011955	11.155,94	557,80	11.713,74	PAULO
16/09/2010	00068214	CGH/SSA/AJU	TAM	ND00069771	2414942497	614,00	81,02	695,02	DENISE BREGANTINO
16/09/2010	00068215	AJU/SSA/CGH	TAM	ND00069772	2414954233	614,00	76,82	690,82	DENISE BREGANTINO
16/09/2010	00068216	GRU/AJU	TAM	ND00069773	2414918755	614,00	81,02	695,02	DENISE BREGANTINO
16/09/2010	00068221	AJU/SSA/GIG	TAM	ND00069774	2414954293	420,00	57,42	477,42	DENISE BREGANTINO
16/09/2010	00068223	BSB/CGH/BSB	TAM	ND00069775	2414962403	790,00	118,24	908,24	DENISE BREGANTINO
16/09/2010	00068223	BSB/CGH/BSB	TAM	ND00069775	2414962404	790,00	118,24	908,24	DENISE BREGANTINO
16/09/2010	00068224	GRU/AJU	TAM	ND00069776	2414962480	614,00	81,02	695,02	JAQUELINE MOURA
16/09/2010	00068224	GRU/AJU	TAM	ND00069776	2414962481	614,00	81,02	695,02	JAQUELINE MOURA
16/09/2010	00068226	BSB/AJU	TAM	ND00069777	2414967149	647,00	84,32	731,32	JAQUELINE MOURA
16/09/2010	00068226	BSB/AJU	TAM	ND00069777	2414967150	647,00	84,32	731,32	JAQUELINE MOURA
16/09/2010	00068227	GRU/BSB/SLZ	TAM	ND00069778	2414981735	699,00	89,52	788,52	DENISE BREGANTINO
16/09/2010	00068228	CGH/POA	TAM	ND00069779	2414981745	440,00	63,62	503,62	RENAN
16/09/2010	00068232	CGH/RAO	TAM	ND00069780	2414981759	221,00	49,62	270,62	DENISE BREGANTINO
16/09/2010	00068233	CGH/SDU/CGH	TAM	ND00069781	2414991503	980,00	137,24	1.117,24	DENISE BREGANTINO
16/09/2010	00068233	CGH/SDU/CGH	TAM	ND00069781	2414991504	980,00	137,24	1.117,24	DENISE BREGANTINO
16/09/2010	00068208	CGH/POA	GOL	ND00069765	9999035715	699,00	89,52	788,52	RENAN
16/09/2010	00068209	BSB/NAT	TAM	ND00069766	2414942491	636,00	83,22	719,22	DENISE BREGANTINO
16/09/2010	00068236	GRU/GIG	GOL	ND00069783	9999035722	429,00	62,52	491,52	DENISE BREGANTINO
17/09/2010	00068237	SDU/CGH	TAM	ND00069784	2414991506	490,00	68,62	558,62	DENISE BREGANTINO
17/09/2010	00068237	SDU/CGH	TAM	ND00069784	2414991507	490,00	68,62	558,62	DENISE BREGANTINO
17/09/2010	00068268	CGH/SDU	TAM	ND00069789	2415018134	779,00	97,52	876,52	DENISE BREGANTINO
17/09/2010	00068269	REC/CGH	GOL	ND00069790	9999035727	749,00	94,52	843,52	JAQUELINE MOURA
17/09/2010	00068270	CGH/SDU/CGH	TAM	ND00069791	2415028377	980,00	137,24	1.117,24	JAQUELINE MOURA
17/09/2010	00068271	SDU/CGH	TAM	ND00069792	2415028346	490,00	68,62	558,62	JAQUELINE MOURA
17/09/2010	00068271	SDU/CGH	TAM	ND00069792	2415028347	490,00	68,62	558,62	JAQUELINE MOURA
17/09/2010	00068273	CGH/SDU/CGH	TAM	ND00069793	2415028382	980,00	137,24	1.117,24	DENISE BREGANTINO
17/09/2010	00068283	GRU/JPA	TAM	ND00069801	2415035135	681,00	87,72	768,72	DENISE BREGANTINO
17/09/2010	00068283	GRU/JPA	TAM	ND00069801	2415035134	681,00	87,72	768,72	DENISE BREGANTINO
17/09/2010	00068283	GRU/JPA	TAM	ND00069801	2415035136	681,00	87,72	768,72	DENISE BREGANTINO
17/09/2010	00068285	GRU/REC	TAM	ND00069805	2415043946	699,00	89,52	788,52	JAQUELINE MOURA
17/09/2010	00068285	GRU/REC	TAM	ND00069805	2415043947	699,00	89,52	788,52	JAQUELINE MOURA

17/09/2010	00068276	GRU/REC	GOL	ND00069794	9999035729	939,00	113,52	1.052,52	JAQUELINE MOURA
17/09/2010	00068276	GRU/REC	GOL	ND00069794	9999035730	939,00	113,52	1.052,52	JAQUELINE MOURA
17/09/2010	00068278	AJU/SDU	TAM	ND00069796	2415035107	624,00	77,82	[illegible],82	DENISE BREGANTINO
17/09/2010	00068279	CGH/GIG/REC	TAM	ND00069798	2415035110	1.300,00	149,62	1.449,62	JAQUELINE MOURA
17/09/2010	00068281	GRU/SSA	TAM	ND00069800	2415035121	479,00	67,52	546,52	DENISE BREGANTINO
17/09/2010	00068299	REC/GRU	TAM	ND00069811	2415043982	846,00	104,22	950,22	JAQUELINE MOURA
17/09/2010	00068299	REC/GRU	TAM	ND00069811	2415043983	846,00	104,22	950,22	JAQUELINE MOURA
17/09/2010	00068299	REC/GRU	TAM	ND00069811	2415043984	846,00	104,22	950,22	JAQUELINE MOURA
17/09/2010	00068299	REC/GRU	TAM	ND00069811	2415043985	846,00	104,22	950,22	JAQUELINE MOURA
17/09/2010	00068300	CGH/SDU/CGH	TAM	ND00069812	2415050215	990,00	138,24	1.128,24	DENISE BREGANTINO
17/09/2010	00068301	CGH/SDU/CGH	TAM	ND00069813	2415050239	980,00	137,24	1.117,24	DENISE BREGANTINO
17/09/2010	00068303	SDU/CGH	TAM	ND00069814	2415050246	500,00	69,62	569,62	DENISE BREGANTINO
17/09/2010	00068303	SDU/CGH	TAM	ND00069814	2415050247	500,00	69,62	569,62	DENISE BREGANTINO
17/09/2010	00068304	GRU/REC/GRU	TAM	ND00069815	2415050251	1.486,00	187,84	1.673,84	JAQUELINE MOURA
17/09/2010	00068306	AJU/SSA/GRU	TAM	ND00069816	2415050263	677,00	83,12	760,12	PAULO MACULEVICIUS
17/09/2010	00068306	AJU/SSA/GRU	TAM	ND00069816	2415050264	677,00	83,12	760,12	PAULO MACULEVICIUS
17/09/2010	00068306	AJU/SSA/GRU	TAM	ND00069816	2415050265	677,00	83,12	760,12	PAULO MACULEVICIUS
17/09/2010	00068306	AJU/SSA/GRU	TAM	ND00069816	2415050267	677,00	83,12	760,12	PAULO MACULEVICIUS
17/09/2010	00068306	AJU/SSA/GRU	TAM	ND00069816	2415050266	677,00	83,12	760,12	PAULO MACULEVICIUS
17/09/2010	00068306	AJU/SSA/GRU	TAM	ND00069816	2415050268	677,00	83,12	760,12	PAULO MACULEVICIUS
17/09/2010	00068307	GRU/REC	TAM	ND00069817	2415050252	618,00	81,42	699,42	PAULO MACULEVICIUS
17/09/2010	00068307	GRU/REC	TAM	ND00069817	2415050253	618,00	81,42	699,42	PAULO MACULEVICIUS
17/09/2010	00068307	GRU/REC	TAM	ND00069817	2415050254	618,00	81,42	699,42	PAULO MACULEVICIUS
17/09/2010	00068307	GRU/REC	TAM	ND00069817	2415050255	618,00	81,42	699,42	PAULO MACULEVICIUS
17/09/2010	00068307	GRU/REC	TAM	ND00069817	2415050256	618,00	81,42	699,42	PAULO MACULEVICIUS
17/09/2010	00068307	GRU/REC	TAM	ND00069817	2415050257	618,00	81,42	699,42	PAULO MACULEVICIUS
17/09/2010	00068235	SDU/CNF	TAM	ND00069782	2414991505	188,00	49,62	237,62	DENISE BREGANTINO
17/09/2010	00067327	17/09/2010 a 18/09/2010	WINDSOR PLAZA COPACABA	ND00069974	VC00027630	377,00	56,55	433,55	JAQUELINE
17/09/2010	00067338	18/09/2010 a 18/09/2010	LANDAUTO	ND00070282	VC00027653	800,00	40,00	840,00	JAQUELINE
17/09/2010	00067339	18/09/2010 a 18/09/2010	LANDAUTO	ND00070283	VC00027656	800,00	40,00	840,00	DENISE
17/09/2010	00067341	20/09/2010 a 21/09/2010	LANDAUTO	ND00069971	VC00027657	800,00	40,00	840,00	JAQUELINE
17/09/2010	00067348	20/09/2010 a 21/09/2010	LANDAUTO	ND00069970	VC00027659	800,00	40,00	840,00	JAQUELINE
17/09/2010	00067350	17/09/2010 a 18/09/2010	IPANEMA PLAZA	ND00069969	VC00027660	450,00	22,50	472,50	PAULA
17/09/2010	00067351	19/09/2010 a 20/09/2010	LANDAUTO	ND00070281	VC00027661	800,00	40,00	840,00	LOURDES
17/09/2010	00067357	20/09/2010 a 21/09/2010	GOLDEN TULIP RECIFE	ND00069966	VC00027665	285,00	14,25	299,25	JAQUELINE
17/09/2010	00067360	19/09/2010 a 21/09/2010	GOLDEN TULIP RECIFE	ND00069967	VC00027992	490,00	24,50	514,50	PAULO
17/09/2010	00067360	19/09/2010 a 21/09/2010	GOLDEN TULIP RECIFE	ND00069967	VC00027990	570,00	32,50	602,50	PAULO
17/09/2010	00067360	19/09/2010 a 21/09/2010	GOLDEN TULIP RECIFE	ND00069967	VC00027991	570,00	32,50	602,50	PAULO
17/09/2010	00067360	19/09/2010 a 21/09/2010	GOLDEN TULIP RECIFE	ND00069967	VC00027989	490,00	24,50	514,50	PAULO
17/09/2010	00067364	20/09/2010 a 21/09/2010	GOLDEN TULIP RECIFE	ND00069965	VC00027678	285,00	14,25	299,25	DENISE
17/09/2010	00067367	20/09/2010 a 21/09/2010	GOLDEN TULIP RECIFE	ND00069964	VC00027988	325,00	16,25	341,25	PAULO
18/09/2010	00067511	20/09/2010 a 21/09/2010	GOLDEN TULIP RECIFE	ND00069963	VC00027676	285,00	14,25	299,25	JAQUELINE
18/09/2010	00067568	18/09/2010 a 19/09/2010	HOTEL NOVO MUNDO FLAMENGO	ND00070178	VC00027982	195,00	19,50	214,50	PAULO
18/09/2010	00067568	18/09/2010 a 19/09/2010	HOTEL NOVO MUNDO FLAMENGO	ND00070178	VC00027981	195,00	19,50	214,50	PAULO
18/09/2010	00067568	18/09/2010 a 19/09/2010	HOTEL NOVO MUNDO FLAMENGO	ND00070178	VC00027978	195,00	19,50	214,50	PAULO
18/09/2010	00067568	18/09/2010 a 19/09/2010	HOTEL NOVO MUNDO FLAMENGO	ND00070178	VC00027980	195,00	19,50	214,50	PAULO
18/09/2010	00067568	18/09/2010 a 19/09/2010	HOTEL NOVO MUNDO FLAMENGO	ND00070178	VC00027983	195,00	19,50	214,50	PAULO
18/09/2010	00067575	18/09/2010 a 22/09/2010	QUALITY PORTO ALEGRE	ND00069962	VC00027984	1.408,00	211,20	1.619,20	FERNANDA
18/09/2010	00067575	19/09/2010 a 22/09/2010	QUALITY PORTO ALEGRE	ND00069962	VC00027987	1.056,00	158,40	1.214,40	FERNANDA
18/09/2010	00067575	19/09/2010 a 22/09/2010	QUALITY PORTO ALEGRE	ND00069962	VC00027985	1.056,00	158,40	1.214,40	FERNANDA
18/09/2010	00067575	19/09/2010 a 22/09/2010	QUALITY PORTO ALEGRE	ND00069962	VC00027986	1.056,00	158,40	1.214,40	FERNANDA
18/09/2010	00067579	18/09/2010 a 19/09/2010	INTERCITY PREMIUM CAXIAS DO SU	ND00069960	VC00027977	170,00	8,50	178,50	LOURDES
18/09/2010	00068309	CGH/BSB	TAM	ND00069818	2415062259	427,00	62,32	489,32	DENISE BREGANTINO
18/09/2010	00068311	BSB/CGH	GOL	ND00069984	9999035735	369,00	56,52	425,52	DENISE BREGANTINO
18/09/2010	00068313	CGH/POA/CGH	GOL	ND00069822	9999035736	858,00	125,04	983,04	CAITO
18/09/2010	00068315	SDU/BSB/REC	GOL	ND00069823	9999035737	1.148,00	154,04	1.302,04	DENISE BREGANTINO
18/09/2010	00068318	SDU/BSB/REC	GOL	ND00069825	9999035738	1.148,00	154,04	1.302,04	DENISE BREGANTINO
18/09/2010	00068319	SDU/BSB	TAM	ND00069826	2415069629	420,00	61,62	481,62	DENISE BREGANTINO
18/09/2010	00068320	SDU/CGH	GOL	ND00069828	9999035743	429,00	62,52	491,52	PAULO MACULEVICIUS
18/09/2010	00068320	SDU/CGH	GOL	ND00069828	9999035742	429,00	62,52	491,52	PAULO MACULEVICIUS
18/09/2010	00068320	SDU/CGH	GOL	ND00069828	9999035740	429,00	62,52	491,52	PAULO MACULEVICIUS

TRIBUNAL SUPERIOR ELEITORAL
FLS. 0000
CRIMINAL

18/09/2010	00068320	SDU/CGH		GOL	ND00069828	9999035739	429,00	62,52	491,52 PAULO MACULEVICIUS
18/09/2010	00068320	SDU/CGH		GOL	ND00069828	9999035741	429,00	62,52	491,52 PAULO MACULEVICIUS
18/09/2010	00068320	SDU/CGH		GOL	ND00069828	9999035744	429,00	62,52	491,52 PAULO MACULEVICIUS
19/09/2010	00068322	SSA/REC		GOL	ND00069829	9999035746	369,00	56,52	425,52 DENISE BREGANTINO
19/09/2010	00068323	GRU/REC		TAM	ND00069830	2415008431	1.293,00	148,92	1.441,92 DENISE BREGANTINO
19/09/2010	00068323	GRU/REC		TAM	ND00069830	2415008430	1.293,00	148,92	1.441,92 DENISE BREGANTINO
19/09/2010	00068324	GRU/REC		GOL	ND00069831	9999035747	939,00	113,52	1.052,52 DENISE BREGANTINO
19/09/2010	00068326	REC/GRU		TAM	ND00069832	2415088222	608,00	80,42	688,42 DENISE BREGANTINO
19/09/2010	00068326	REC/GRU		TAM	ND00069832	2415088223	608,00	80,42	688,42 DENISE BREGANTINO
19/09/2010	00068326	REC/GRU		TAM	ND00069832	2415088224	608,00	80,42	688,42 DENISE BREGANTINO
19/09/2010	00068630	19/09/2010 a 20/09/2010	BLUE TREE FARIA LIMA		ND00070263	VC00028057	216,00	32,40	248,40 LUIZ PAULO ARCANJO
20/09/2010	00068327	REC/GRU		TAM	ND00069833	2415117628	91,00	30,00	121,00 DENISE BREGANTINO
20/09/2010	00068327	REC/GRU		TAM	ND00069833	2700735026	0,00	30,00	30,00 DENISE BREGANTINO
20/09/2010	00068327	REC/GRU		TAM	ND00069833	2415117630	91,00	30,00	121,00 DENISE BREGANTINO
20/09/2010	00068327	REC/GRU		TAM	ND00069833	2700735027	0,00	30,00	30,00 DENISE BREGANTINO
20/09/2010	00068466	REC/GRU		TAM	ND00070099	2415144485	608,00	80,42	688,42 JAQUELINE MOURA
20/09/2010	00068469	REC/GRU		TAM	ND00070100	2415144486	608,00	80,42	688,42 JAQUELINE MOURA
20/09/2010	00068470	REC/GRU		TAM	ND00070102	2415144498	743,00	93,92	836,92 PAULO MACULEVICIUS'
20/09/2010	00068470	REC/GRU		TAM	ND00070102	2415144499	743,00	93,92	836,92 PAULO MACULEVICIUS'
20/09/2010	00068470	REC/GRU		TAM	ND00070102	2415144500	743,00	93,92	836,92 PAULO MACULEVICIUS'
20/09/2010	00068470	REC/GRU		TAM	ND00070102	2415158001	743,00	93,92	836,92 PAULO MACULEVICIUS'
20/09/2010	00068470	REC/GRU		TAM	ND00070102	2415158002	743,00	93,92	836,92 PAULO MACULEVICIUS'
20/09/2010	00068470	REC/GRU		TAM	ND00070102	2415158003	743,00	93,92	836,92 PAULO MACULEVICIUS'
20/09/2010	00067596	20/09/2010 a 21/09/2010	GOLDEN TULIP RECIFE		ND00069959	VC00027976	245,00	12,25	257,25 DENISE
20/09/2010	00067596	20/09/2010 a 21/09/2010	GOLDEN TULIP RECIFE		ND00069959	VC00027975	245,00	12,25	257,25 DENISE
20/09/2010	00067618	20/09/2010 a 24/09/2010	CENTRAL PARK JARDINS		ND00069958	VC00027682	1.120,00	56,00	1.176,00 JAQUELINE
20/09/2010	00067629	03/09/2010 a 05/09/2010	MERCURE JOINVILLE PRINZ		ND00069998	VC00027690	255,44	0,00	255,44 JAQUELINE
20/09/2010	00067639	03/09/2010 a 05/09/2010	SAN MARINO		ND00069995	VC00027696	230,00	0,00	230,00 DENISE
20/09/2010	00067639	04/09/2010 a 05/09/2010	SAN MARINO		ND00069995	VC00027697	115,00	0,00	115,00 DENISE
20/09/2010	00067673	21/09/2010 a 22/09/2010	WINDSOR MARTINIQUE		ND00069957	VC00027721	220,00	22,00	242,00 PAULO
20/09/2010	00067673	21/09/2010 a 22/09/2010	WINDSOR MARTINIQUE		ND00069957	VC00027723	218,00	21,80	239,80 PAULO
20/09/2010	00067673	21/09/2010 a 22/09/2010	WINDSOR MARTINIQUE		ND00069957	VC00027720	220,00	22,00	242,00 PAULO
20/09/2010	00067673	21/09/2010 a 22/09/2010	WINDSOR MARTINIQUE		ND00069957	VC00027722	218,00	21,80	239,80 PAULO
20/09/2010	00067683	20/09/2010 a 21/09/2010	QUALITY AFONSO PENA		ND00069956	VC00027715	437,00	65,55	502,55 DENISE/THAYS
20/09/2010	00067688	20/09/2010 a 21/09/2010	GOLDEN TULIP RECIFE		ND00069955	VC00027719	500,00	0,00	500,00 DENISE
21/09/2010	00067756	21/09/2010 a 25/09/2010	PAULISTA WALL STREET		ND00069954	VC00027773	920,00	37,50	957,50 DENISE
21/09/2010	00067759	17/09/2010 a 17/10/2010	UNIDAS - ARPT CONFINS		ND00069953	VC00027741	2.004,90	1.553,49	3.558,39 DENISE/THAYS
21/09/2010	00067774	04/10/2010 a 05/10/2010	MERCURE PAULISTA		ND00069952	VC00027749	276,00	13,80	289,80 THAYS/DENISE
21/09/2010	00067831	21/09/2010 a 22/09/2010	TRYP IGUATEMI		ND00069951	VC00027769	311,00	34,55	345,55 LUIZ PAULO ARCANJO
21/09/2010	00067840	22/09/2010 a 22/10/2010	UNIDAS - ARPT SALVADOR		ND00069950	VC00027771	2.422,50	295,25	2.717,75 DENISE
21/09/2010	00068474	CGH/SDU		TAM	ND00070104	2415179007	490,00	68,62	558,62 DENISE BREGANTINO
21/09/2010	00068474	CGH/SDU		TAM	ND00070104	2415179008	490,00	68,62	558,62 DENISE BREGANTINO
21/09/2010	00068475	CGH/SDU		GOL	ND00070105	9999035763	429,00	62,52	491,52 DENISE BREGANTINO
21/09/2010	00068477	BSB/CGH/BSB		TAM	ND00070108	2415186652	527,00	91,94	618,94 DENISE BREGANTINO
21/09/2010	00068479	CNF/GRU		GOL	ND00070109	9999035764	319,00	51,52	370,52 DENISE BREGANTINO
21/09/2010	00068481	REC/GRU		GOL	ND00070112	9999035766	669,00	86,52	755,52 DENISE BREGANTINO
21/09/2010	00068483	RBR/BSB/VCP		TAM	ND00070113	2415214750	717,00	87,12	804,12 DENISE BREGANTINO
21/09/2010	00068043	22/09/2010 a 23/09/2010	PLAZINHA - PLAZA PORTO ALEGRE		ND00069949	VC00027806	159,00	15,90	174,90 FERNANDA
21/09/2010	00068593	21/09/2010 a 21/09/2010	LANDAUTO		ND00070212	OS00011925	8.746,75	437,34	9.184,09 PAULO
22/09/2010	00068558	CGH/BSB/CGH		TAM	ND00070180	2415246046	854,00	124,64	978,64 JAQUELINE MOURA
22/09/2010	00068560	CGH/BSB/CGH		TAM	ND00070182	2415246052	854,00	124,64	978,64 JAQUELINE MOURA
22/09/2010	00068562	CGH/BSB		TAM	ND00070184	2415272065	369,00	56,52	425,52 DENISE BREGANTINO
22/09/2010	00068563	POA/CGH		TAM	ND00070185	2415285609	450,00	64,62	514,62 RENAN
22/09/2010	00068565	OPS/CGB/GRU		TRIP	ND00070186	1007508968	879,90	99,57	979,47 JAQUELINE MOURA
22/09/2010	00068565	OPS/CGB/GRU		TRIP	ND00070186	1007508969	879,90	99,57	979,47 JAQUELINE MOURA
22/09/2010	00068565	OPS/CGB/GRU		TRIP	ND00070186	1007508967	879,90	99,57	979,47 JAQUELINE MOURA
22/09/2010	00068567	CGB/OPS		TRIP	ND00070187	1007508989	289,90	45,42	335,32 JAQUELINE MOURA
22/09/2010	00068567	CGB/OPS		TRIP	ND00070187	1007508987	289,90	45,42	335,32 JAQUELINE MOURA
22/09/2010	00068567	CGB/OPS		TRIP	ND00070187	1007508988	289,90	45,42	335,32 JAQUELINE MOURA
22/09/2010	00068569	RAO/CGH		TAM	ND00070189	2415285636	376,00	53,02	429,02 DENISE BREGANTINO
22/09/2010	00068569	RAO/CGH		TAM	ND00070189	2415285637	376,00	53,02	429,02 DENISE BREGANTINO

TRIBUNAL SUPERIOR ELEITORAL
PROCESSO 0000

22/09/2010	00068571	CGH/BSB	TAM
22/09/2010	00068571	CGH/BSB	TAM
22/09/2010	00068571	CGH/BSB	TAM
22/09/2010	00068571	CGH/BSB	TAM
22/09/2010	00068571	CGH/BSB	TAM
22/09/2010	00068571	CGH/BSB	TAM
22/09/2010	00068573	CGH/CNF	TAM
22/09/2010	00068573	CGH/CNF	TAM
22/09/2010	00068573	CGH/CNF	TAM
22/09/2010	00068573	CGH/CNF	TAM
22/09/2010	00068573	CGH/CNF	TAM
22/09/2010	00068573	CGH/CNF	TAM
22/09/2010	00068573	CGH/CNF	TAM
22/09/2010	00068575	BSB/CNF/CGH	TAM
22/09/2010	00068576	CGH/CNF/CGH	TAM
22/09/2010	00068576	CGH/CNF/CGH	TAM
22/09/2010	00068578	CGH/BSB/CGH	TAM
22/09/2010	00068111	23/09/2010 a 24/09/2010	GARCIA PALACE HOTEL
22/09/2010	00068111	23/09/2010 a 24/09/2010	GARCIA PALACE HOTEL
22/09/2010	00068111	23/09/2010 a 24/09/2010	GARCIA PALACE HOTEL
22/09/2010	00068111	22/09/2010 a 23/09/2010	MATO GROSSO PALACE HOTEL
22/09/2010	00068111	22/09/2010 a 23/09/2010	MATO GROSSO PALACE HOTEL
22/09/2010	00068111	23/09/2010 a 24/09/2010	LANDAUTO
22/09/2010	00068113	22/09/2010 a 24/09/2010	PLAZA HOTEL (SINOP)
22/09/2010	00068114	22/09/2010 a 24/09/2010	PLAZA HOTEL (SINOP)
22/09/2010	00068114	22/09/2010 a 24/09/2010	PLAZA HOTEL (SINOP)
22/09/2010	00068114	22/09/2010 a 24/09/2010	PLAZA HOTEL (SINOP)
22/09/2010	00068114	22/09/2010 a 24/09/2010	PLAZA HOTEL (SINOP)
22/09/2010	00068114	22/09/2010 a 24/09/2010	PLAZA HOTEL (SINOP)
22/09/2010	00068114	22/09/2010 a 24/09/2010	PLAZA HOTEL (SINOP)
22/09/2010	00068115	23/09/2010 a 24/09/2010	TRYP BRASIL 21
22/09/2010	00068115	23/09/2010 a 24/09/2010	TRYP BRASIL 21
22/09/2010	00068117	23/09/2010 a 24/09/2010	MELIA BRASIL 21
22/09/2010	00068120	23/09/2010 a 24/09/2010	LOCALIZA - ARPT BRASILIA
22/09/2010	00068123	24/09/2010 a 25/09/2010	STREAM PALACE
22/09/2010	00068123	24/09/2010 a 25/09/2010	STREAM PALACE
22/09/2010	00068129	23/09/2010 a 24/09/2010	TRYP CONVENTION BRASIL 21
22/09/2010	00068129	23/09/2010 a 24/09/2010	TRYP CONVENTION BRASIL 21
22/09/2010	00068129	23/09/2010 a 24/09/2010	TRYP CONVENTION BRASIL 21
22/09/2010	00068129	23/09/2010 a 24/09/2010	UNIDAS - ARPT BRASILIA
22/09/2010	00068290	23/09/2010 a 24/09/2010	MELIA BRASIL 21
22/09/2010	00068290	23/09/2010 a 24/09/2010	MELIA BRASIL 21
22/09/2010	00068290	23/09/2010 a 24/09/2010	MELIA BRASIL 21
22/09/2010	00068290	23/09/2010 a 24/09/2010	MELIA BRASIL 21
23/09/2010	00068282	23/09/2010 a 24/09/2010	MELIA BRASIL 21
23/09/2010	00068282	23/09/2010 a 24/09/2010	LANDAUTO
23/09/2010	00068275	23/09/2010 a 24/09/2010	MELIA BRASIL 21
23/09/2010	00068254	23/09/2010 a 24/09/2010	POUSADA DO GARIMPO
23/09/2010	00068254	23/09/2010 a 24/09/2010	POUSADA DO GARIMPO
23/09/2010	00068254	23/09/2010 a 24/09/2010	POUSADA DO GARIMPO
23/09/2010	00068254	23/09/2010 a 24/09/2010	POUSADA DO GARIMPO
23/09/2010	00068254	23/09/2010 a 24/09/2010	POUSADA DO GARIMPO
23/09/2010	00068254	23/09/2010 a 24/09/2010	POUSADA DO GARIMPO
23/09/2010	00068254	23/09/2010 a 24/09/2010	POUSADA DO GARIMPO
23/09/2010	00068265	23/09/2010 a 24/09/2010	POUSADA DO GARIMPO
23/09/2010	00068265	23/09/2010 a 24/09/2010	POUSADA DO GARIMPO
23/09/2010	00068265	23/09/2010 a 24/09/2010	POUSADA DO GARIMPO
23/09/2010	00068265	23/09/2010 a 24/09/2010	POUSADA DO GARIMPO
23/09/2010	00068487	SDU/CGH/SDU	GOL
23/09/2010	00068487	SDU/CGH/SDU	GOL
23/09/2010	00068495	VIX/CGH/VIX	TAM

ND00070190	2415285622	427,00	62,32	489,32	PAULO MACULEVICIUS
ND00070190	2415285621	427,00	62,32	489,32	PAULO MACULEVICIUS
ND00070190	2415285623	427,00	62,32	489,32	PAULO MACULEVICIUS
ND00070190	2415285624	427,00	62,32	489,32	PAULO MACULEVICIUS
ND00070190	2415285625	427,00	62,32	489,32	PAULO MACULEVICIUS
ND00070190	2415285626	427,00	62,32	489,32	PAULO MACULEVICIUS
ND00070191	2415285628	401,00	59,72	460,72	PAULO MACULEVICIUS
ND00070191	2415285629	401,00	59,72	460,72	PAULO MACULEVICIUS
ND00070191	2415285630	401,00	59,72	460,72	PAULO MACULEVICIUS
ND00070191	2415285631	401,00	59,72	460,72	PAULO MACULEVICIUS
ND00070191	2415285632	401,00	59,72	460,72	PAULO MACULEVICIUS
ND00070191	2415285633	401,00	59,72	460,72	PAULO MACULEVICIUS
ND00070191	2415285634	401,00	59,72	460,72	PAULO MACULEVICIUS
ND00070193	2415285638	427,00	81,94	508,94	DENISE BREGANTINO
ND00070194	2415285639	802,00	119,44	921,44	DENISE BREGANTINO
ND00070194	2415285640	802,00	119,44	921,44	DENISE BREGANTINO
ND00070196	2415246039	854,00	124,64	978,64	JAQUELINE MOURA
ND00069870	VC00027842	150,00	0,00	150,00	JAQUELINE
ND00069870	VC00027840	150,00	0,00	150,00	JAQUELINE
ND00069870	VC00027841	150,00	0,00	150,00	JAQUELINE
ND00069870	VC00027844	198,00	0,00	198,00	JAQUELINE
ND00069870	VC00027845	175,00	0,00	175,00	JAQUELINE
ND00069870	VC00027846	1.400,00	0,00	1.400,00	JAQUELINE
ND00069948	VC00027830	180,00	9,00	189,00	DENISE
ND00069947	VC00027835	180,00	18,00	198,00	PAULO
ND00069947	VC00027834	180,00	18,00	198,00	PAULO
ND00069947	VC00027832	180,00	18,00	198,00	PAULO
ND00069947	VC00027831	180,00	18,00	198,00	PAULO
ND00069947	VC00027833	180,00	18,00	198,00	PAULO
ND00069947	VC00027836	180,00	18,00	198,00	PAULO
ND00069946	VC00027838	309,00	15,45	324,45	JAQUELINE
ND00069946	VC00027837	372,00	18,60	390,60	JAQUELINE
ND00069876	VC00027839	377,00	18,85	395,85	JAQUELINE
ND00069875	VC00027939	303,45	259,85	563,30	JAQUELINE
ND00069874	VC00027847	287,00	14,35	301,35	DENISE
ND00069874	VC00027848	287,00	14,35	301,35	DENISE
ND00069873	VC00027851	372,00	18,60	390,60	PAULO
ND00069873	VC00027852	372,00	18,60	390,60	PAULO
ND00069873	VC00027850	372,00	18,60	390,60	PAULO
ND00069873	VC00027849	928,00	163,00	1.091,00	PAULOA
ND00069866	VC00027938	398,00	19,90	417,90	PAULO
ND00069866	VC00027937	398,00	19,90	417,90	PAULO
ND00069866	VC00027936	398,00	19,90	417,90	PAULO
ND00069866	VC00027935	1.000,00	50,00	1.050,00	PAULO
ND00069867	VC00027862	398,00	19,90	417,90	JAQUELINE
ND00069868	VC00027861	1.400,00	35,00	1.435,00	JAQUELINE
ND00069869	VC00027864	398,00	19,90	417,90	KATIA APOLINARIO
ND00069872	VC00027876	168,00	16,80	184,80	PAULO
ND00069872	VC00027881	168,00	16,80	184,80	PAULO
ND00069872	VC00027877	168,00	16,80	184,80	PAULO
ND00069872	VC00027879	168,00	16,80	184,80	PAULO
ND00069872	VC00027878	168,00	16,80	184,80	PAULO
ND00069872	VC00027880	168,00	16,80	184,80	PAULO
ND00069872	VC00027875	168,00	16,80	184,80	PAULO
ND00069871	VC00027866	168,00	16,80	184,80	DENISE
ND00069871	VC00027867	168,00	16,80	184,80	DENISE
ND00069871	VC00027868	168,00	16,80	184,80	DENISE
ND00069871	VC00027865	168,00	16,80	184,80	DENISE
ND00070117	9999035768	718,00	111,04	829,04	DENISE BREGANTINO
ND00070117	9999035769	718,00	111,04	829,04	DENISE BREGANTINO
ND00070122	2415351333	762,00	111,24	873,24	DENISE BREGANTINO

TRIBUNAL SUPERIOR ELEITORAL
000100
CPAD/SJD

23/09/2010	00068497	FLN/CGH/FLN	TAM	ND00070123	2415351332	694,00	108,64	802,64	DENISE BREGANTINO
23/09/2010	00068498	BSB/CGH/BSB	TAM	ND00070125	2415351331	1.241,00	163,34	1.404,34	DENISE BREGANTINO
23/09/2010	00068500	CGH/SDU/CGH	TAM	ND00070126	2415351329	902,00	129,44	[illegible],44	DENISE BREGANTINO
23/09/2010	00068500	CGH/SDU/CGH	TAM	ND00070126	2415351330	902,00	129,44	1.031,44	DENISE BREGANTINO
23/09/2010	00068336	23/09/2010 a 24/09/2010	MELIA BRASIL 21	ND00069865	VC00027893	479,00	23,95	502,95	PAULO
23/09/2010	00068339	23/09/2010 a 24/09/2010	MELIA BRASIL 21	ND00069864	VC00027896	434,00	21,70	455,70	THAYS/DENISE
23/09/2010	00068341	23/09/2010 a 24/09/2010	POUSADA DO GARIMPO	ND00069863	VC00027900	168,00	16,80	184,80	FERNANDA
23/09/2010	00068346	23/09/2010 a 24/09/2010	POUSADA DO GARIMPO	ND00069862	VC00027902	157,00	15,70	172,70	FERNANDA
23/09/2010	00068346	23/09/2010 a 24/09/2010	POUSADA DO GARIMPO	ND00069862	VC00027901	157,00	15,70	172,70	FERNANDA
23/09/2010	00068346	23/09/2010 a 24/09/2010	POUSADA DO GARIMPO	ND00069862	VC00027903	157,00	15,70	172,70	FERNANDA
23/09/2010	00068365	24/09/2010 a 26/09/2010	GARDEN HOTEL	ND00069861	VC00027898	326,00	8,15	334,15	JAQUELINE
23/09/2010	00068402	24/09/2010 a 24/09/2010	LOCALIZA - ARPT RIBEIRÃO PRETO	ND00069859	VC00027921	132,05	214,00	346,05	DENISE
23/09/2010	00068403	24/09/2010 a 26/09/2010	LOCALIZA - ARPT CAMPINA GRANDI	ND00069858	VC00027923	433,20	428,00	861,20	DENISE
23/09/2010	00068408	24/09/2010 a 25/09/2010	COMFORT HOTEL ARARAQUARA	ND00069987	VC00027967	118,00	0,00	118,00	FERNANDA
23/09/2010	00068408	24/09/2010 a 25/09/2010	COMFORT HOTEL ARARAQUARA	ND00069987	VC00027969	118,00	0,00	118,00	FERNANDA
23/09/2010	00068408	24/09/2010 a 25/09/2010	COMFORT HOTEL ARARAQUARA	ND00069987	VC00027973	118,00	0,00	118,00	FERNANDA
23/09/2010	00068408	24/09/2010 a 25/09/2010	COMFORT HOTEL ARARAQUARA	ND00069987	VC00027971	118,00	0,00	118,00	FERNANDA
23/09/2010	00068408	24/09/2010 a 25/09/2010	COMFORT HOTEL ARARAQUARA	ND00069987	VC00027972	118,00	0,00	118,00	FERNANDA
23/09/2010	00068408	24/09/2010 a 25/09/2010	COMFORT HOTEL ARARAQUARA	ND00069987	VC00027970	118,00	0,00	118,00	FERNANDA
23/09/2010	00068408	24/09/2010 a 25/09/2010	COMFORT HOTEL ARARAQUARA	ND00069987	VC00027974	118,00	0,00	118,00	FERNANDA
23/09/2010	00068408	24/09/2010 a 25/09/2010	COMFORT HOTEL ARARAQUARA	ND00069987	VC00027968	118,00	0,00	118,00	FERNANDA
23/09/2010	00068409	27/09/2010 a 28/09/2010	MERCURE PAULISTA	ND00069944	VC00027966	306,00	15,30	321,30	THAYS/DENISE
23/09/2010	00068410	24/09/2010 a 25/09/2010	STREAM PALACE	ND00069988	VC00027993	112,32	0,00	112,32	ISIS
23/09/2010	00068411	24/09/2010 a 24/09/2010	LANDAUTO	ND00069989	OS00011915	800,00	0,00	800,00	FERNANDA
23/09/2010	00068412	25/09/2010 a 26/09/2010	INTERCITY PREMIUM JOAO PESSO/	ND00070260	VC00028004	140,00	7,00	147,00	DENISE
23/09/2010	00068412	24/09/2010 a 25/09/2010	GARDEN HOTEL	ND00069990	VC00027998	179,00	8,95	187,95	DENISE
23/09/2010	00068413	23/09/2010 a 30/09/2010	QUALITY JARDINS	ND00070060	VC00028003	2.002,00	100,10	2.102,10	THAYS/WASHINGTON
23/09/2010	00068414	24/09/2010 a 24/09/2010	LOCALIZA - ARPT CONFINS	ND00070061	VC00028000	132,30	214,00	346,30	JAQUELINE
23/09/2010	00068415	24/09/2010 a 26/09/2010	LOCALIZA - ARPT CAMPINA GRANDI	ND00070062	VC00028001	433,20	428,00	861,20	JAQUELINE
23/09/2010	00068416	24/09/2010 a 25/09/2010	GARDEN HOTEL	ND00070063	VC00028002	179,00	8,95	187,95	DENISE
23/09/2010	00068417	26/09/2010 a 27/09/2010	MERCURE TIMES SQUARE	ND00070255	VC00028005	270,00	13,50	283,50	DENISE
23/09/2010	00068418	24/09/2010 a 25/09/2010	PROMENADE IANELLI BH	ND00070259	VC00028006	378,00	18,90	396,90	DENISE
23/09/2010	00068418	24/09/2010 a 25/09/2010	PROMENADE IANELLI BH	ND00070259	VC00028007	378,00	18,90	396,90	DENISE
23/09/2010	00068418	24/09/2010 a 25/09/2010	PROMENADE IANELLI BH	ND00070259	VC00028008	378,00	18,90	396,90	DENISE
23/09/2010	00068418	24/09/2010 a 25/09/2010	PROMENADE IANELLI BH	ND00070259	VC00028009	378,00	18,90	396,90	DENISE
23/09/2010	00068419	25/09/2010 a 27/09/2010	LEME OTHON PALACE	ND00070257	VC00028010	710,00	106,50	816,50	DENISE
23/09/2010	00068590	20/09/2010 a 21/09/2010	LANDAUTO	ND00070210	OS00011923	1.200,00	60,00	1.260,00	DENISE
23/09/2010	00068490	CGH/BSB	TAM	ND00070118	2415351334	309,00	50,52	359,52	DENISE BREGANTINO
23/09/2010	00068491	BSB/CGH	GOL	ND00070120	9999035770	419,00	61,52	480,52	DENISE BREGANTINO
23/09/2010	00068503	BSB/CGH/BSB	TAM	ND00070127	2415351328	800,00	119,24	919,24	DENISE BREGANTINO
23/09/2010	00068504	SDU/CGH/SDU	TAM	ND00070129	2415351327	1.269,00	166,14	1.435,14	DENISE BREGANTINO
23/09/2010	00068506	SDU/CGH/SDU	TAM	ND00070130	2415351326	1.269,00	166,14	1.435,14	DENISE BREGANTINO
23/09/2010	00068510	GRU/REC/CPV	GOL	ND00070133	9999035772	1.229,00	142,52	1.371,52	DENISE BREGANTINO
23/09/2010	00068512	JPA/SSA/BSB	GOL	ND00070135	9999035773	969,00	112,32	1.081,32	JAQUELINE MOURA
23/09/2010	00068512	JPA/SSA/BSB	GOL	ND00070135	9999035774	969,00	112,32	1.081,32	JAQUELINE MOURA
23/09/2010	00068513	BSB/CGH	TAM	ND00070136	2415351319	427,00	62,32	489,32	DENISE BREGANTINO
23/09/2010	00068514	BSB/CGH	TAM	ND00070137	2415351317	363,00	55,92	418,92	DENISE BREGANTINO
23/09/2010	00068515	BSB/CNF	GOL	ND00070138	9999035776	619,00	81,52	700,52	JAQUELINE MOURA
23/09/2010	00068517	GRU/RAO	PASSAREDO LINHAS AÉREAS	ND00070139	1002479073	149,00	49,62	198,62	JAQUELINE MOURA
23/09/2010	00068518	RAO/CGH	TAM	ND00070141	2415341592	426,00	58,02	484,02	JAQUELINE MOURA
23/09/2010	00068520	CNF/CGH	TAM	ND00070142	2415341597	903,00	109,92	1.012,92	JAQUELINE MOURA
23/09/2010	00068521	CNF/SDU	WEBJET	ND00070143	1010618597	275,00	49,62	324,62	DENISE BREGANTINO
23/09/2010	00068523	NAT/GRU	TAM	ND00070146	2415341581	529,00	72,52	601,52	DENISE BREGANTINO
23/09/2010	00068525	CGH/RAO/CGH	TAM	ND00070148	2415341561	721,00	107,14	828,14	DENISE BREGANTINO
23/09/2010	00068526	RAO/CGH	TAM	ND00070150	2415341513	516,00	67,02	583,02	RENAN
23/09/2010	00068526	RAO/CGH	TAM	ND00070150	2415341514	516,00	67,02	583,02	RENAN
23/09/2010	00068526	RAO/CGH	TAM	ND00070150	2415341515	516,00	67,02	583,02	RENAN
23/09/2010	00068528	CGH/BSB	TAM	ND00070153	2415341529	538,00	73,42	611,42	KATIA
23/09/2010	00068529	CGH/SDU	TAM	ND00070155	2415329495	706,00	90,22	796,22	DENISE BREGANTINO
23/09/2010	00068529	CGH/SDU	TAM	ND00070155	2415329496	706,00	90,22	796,22	DENISE BREGANTINO
23/09/2010	00068530	CNF/BSB	WEBJET	ND00070158	1010614388	310,00	50,62	360,62	JAQUELINE MOURA

TRIBUNAL SUPERIOR ELEITORAL
0100101
GRADUADO

23/09/2010	00068532	BSB/CNF	GOL	ND00070159	9999035777	419,00	61,52	480,52	JAQUELINE MOURA
23/09/2010	00068533	CGH/BSB	TAM	ND00070160	2415329413	427,00	62,32	489,32	DENISE BREGANTINO
23/09/2010	00068534	CGH/RAO	TAM	ND00070161	2415322575	205,00	49,62	254,62	RENAN
23/09/2010	00068534	CGH/RAO	TAM	ND00070161	2415322576	205,00	49,62	254,62	RENAN
23/09/2010	00068534	CGH/RAO	TAM	ND00070161	2415322577	205,00	49,62	254,62	RENAN
23/09/2010	00068536	CGH/BSB/CGH	GOL	ND00070165	9999035778	788,00	118,04	906,04	KATIA
23/09/2010	00068540	CGH/BSB/CGH	TAM	ND00070166	2415315922	854,00	124,64	978,64	JAQUELINE MOURA
23/09/2010	00068541	CGH/SDU	TAM	ND00070168	2415304836	779,00	97,52	876,52	DENISE BREGANTINO
23/09/2010	00068543	CGH/SDU	TAM	ND00070169	2415304827	779,00	97,52	876,52	DENISE BREGANTINO
23/09/2010	00068545	CGH/BSB	TAM	ND00070171	2415304820	427,00	62,32	489,32	DENISE BREGANTINO
23/09/2010	00068546	CGH/CNF/CGH	TAM	ND00070172	2415304817	802,00	119,44	921,44	DENISE BREGANTINO
24/09/2010	00068591	08/09/2010 a 08/09/2010	LANDAUTO	ND00070207	OS00011921	3.450,00	172,50	3.622,50	PAULO
24/09/2010	00068594	08/09/2010 a 08/09/2010	LANDAUTO	ND00070211	OS00011924	200,00	10,00	210,00	PAULO
24/09/2010	00068585	08/09/2010 a 08/09/2010	LANDAUTO	ND00070204	OS00011916	1.150,00	57,50	1.207,50	DENISE
24/09/2010	00068640	17/09/2010 a 18/09/2010	SOFITEL	ND00070247	VC00028046	655,00	158,75	813,75	PAULO
24/09/2010	00068640	17/09/2010 a 18/09/2010	SOFITEL	ND00070247	VC00028048	655,00	158,75	813,75	PAULO
24/09/2010	00068640	17/09/2010 a 18/09/2010	SOFITEL	ND00070247	VC00028049	655,00	167,55	822,55	PAULO
24/09/2010	00068640	17/09/2010 a 18/09/2010	SOFITEL	ND00070247	VC00028047	1.440,00	294,30	1.734,30	PAULO
24/09/2010	00068652	08/09/2010 a 10/09/2010	FARIA LIMA FLAT SERVICE	ND00070277	VC00028068	328,00	0,00	328,00	JAQUELINE
24/09/2010	00068652	08/09/2010 a 10/09/2010	FARIA LIMA FLAT SERVICE	ND00070277	VC00028069	328,00	0,00	328,00	JAQUELINE
24/09/2010	00068604	24/09/2010 a 25/09/2010	LANDAUTO	ND00070278	OS00011963	800,00	0,00	800,00	JAQUELINE
24/09/2010	00068605	11/09/2010 a 11/09/2010	LANDAUTO	ND00070220	OS00011935	12.649,00	632,45	13.281,45	DENISE
24/09/2010	00068602	06/09/2010 a 06/09/2010	LANDAUTO	ND00070217	OS00011931	280,00	14,00	294,00	PAULO
24/09/2010	00068598	21/09/2010 a 21/09/2010	LANDAUTO	ND00070215	OS00011929	1.100,00	55,00	1.155,00	JAQUELINE
24/09/2010	00068612	21/09/2010 a 21/09/2010	LANDAUTO	ND00070227	OS00011943	1.040,00	52,00	1.092,00	JAQUELINE
24/09/2010	00068607	12/09/2010 a 12/09/2010	LANDAUTO	ND00070224	OS00011940	720,00	53,50	773,50	PAULO
24/09/2010	00068656	30/08/2010 a 02/09/2010	PAULISTA WALL STREET	ND00070267	OS00011958	715,05	21,00	736,05	DENISE
24/09/2010	00068673	05/09/2010 a 08/09/2010	CAESAR BUSINESS FARIA LIMA	ND00070275	VC00028066	1.125,00	59,85	1.184,85	DENISE
24/09/2010	00068420	24/09/2010 a 24/09/2010	LANDAUTO	ND00070280	OS00011965	800,00	0,00	800,00	DENISE
24/09/2010	00068421	24/09/2010 a 25/09/2010	T8T TRASLADOS E FRETAMENTOS	ND00070279	OS00011964	800,00	0,00	800,00	DENISE

Total R$..... 908.725,61

TRIBUNAL SUPERIOR ELEITORAL
Fls 000102
ASSISTÊNCIA

TED - Transferência Eletrônica Disponível

A33G151148309585007
15/10/2010 11:56:26

Debitado		
Agência	18-3	
Conta corrente	85050-0	ELEICAO 2010 C F PR PSDB
Creditado		
Banco: digite	341	ITAU UNIBANCO S.A.
Agência (sem DV)	252	S PAULO SETE DE ABRIL
Conta corrente (com DV)	667886	
CNPJ	04.023.005/0001-90	
Nome favorecido	VIPTRIP TURISMO LTDA	
Finalidade	CREDITO EM CONTA CORRENTE	
Número documento	101.504	
Valor	108.026,66	
Data transferência	15/10/2010	
"C" - CPF/CNPJ diferente		
Autenticação SISBB	8CABE091F	

TRIBUNAL SUPERIOR ELEITORAL
Fls. 000103
CPAD/TSE

Transação efetuada com sucesso por: J6124683 LUIS CELSO VIEIRA SOBRAL.

Transação disponível pelo celular

2.5

TRIBUNAL SUPERIOR ELEITORAL
Fl. 000104
CPAD/TSJD

NF.: 21796	DATA	DE ACORDO
V Conforme contrato	/ /	Visto:
V Conforme compra	/ /	Visto:
V Conferido em:	27/09/10	Visto:
Valor: R$ 108026,66	30/09/10 / /	Autorizado:

VIPTRIP TURISMO LTDA

VIPTRIP TURISMO LTDA

CNPJ.....: 04.023.005/0001-99 Inscr.Mun.: 32401680
AVENIDA SÃO LUIS, 50 - CONJUNTO 142
CEP: 01046-926, SÃO PAULO, SP, Brasil
Fone.....: 0055-11-3155 7700 Embratur..: 31638.00.41-1
Fax.....: 0055-11-3155 7701 ABAV: 1430 Iata.....: 57- 5 1941 6
Home Page: www.viptrip.com.br
E-Mail.....: viptrip@viptrip.com.br

emos de: ELEIÇÃO 2010 COMITE FIN SP NAC P/PRES. REP. PSDB CNPJ/CPF: 12.181.907/0001-83
RUA SANTO ANTONIO Nº 184 11º ANDAR CJ 112
SÃO PAULO SP 01314-000
Telefone...: (011) 3188-7121

Recibo No....: RB00029394

Recebido em: 15/10/2010

TRIBUNAL SUPERIOR ELEITORAL
Fls. 000105
CPAD/SJD

ntia referente ao pagamento do(s) título(s) / parcela(s) abaixo discriminado(s):

ento	Fatura	Emissão	Vencimento	Parcela	Valor [R$]	Observações
21796	FT00021796	27/09/2010	30/09/2010	Única	108.026,66	FT00021796

*** TOTAL DO RECIBO: 108.026,66

Cento e Oito Mil, Vinte e Seis Reais e Sessenta e Seis Centavos

****

AULO, 15 de Outubro de 2010

PAGO

02 / 006921

VIPTRIP TURISMO LTDA

VIPTRIP TURISMO LTDA

CNPJ.....: 04.023.005/0001-90 Insc.Mun.: 32401650
AVENIDA SÃO LUIS, 50 - CONJUNTO 142
CEP: 01046-926, SÃO PAULO, SP, Brasil
Fone.....: 0055-11-3155 7700 Embratur..: 31638.00.41-1
Fax.....: 0055-11-3155 7701 ABAV: 1430 Iata.....: 57- 5 1941 6
Home Page: www.viptrip.com.br
E-Mail.....: viptrip@viptrip.com.br

No.Fatura/ Duplicata	Valor Fatura/ Duplicata [R$]	Data de Emissão	Data de Vencimento	Para uso da Inst. Financeira
FT00021796	108.026,66	27/09/2010	30/09/2010	

TRIBUNAL SUPERIOR ELEITORAL
Fls 000106
CPAD/SJD

Encargos p/dia de R$ 356,48 após 30/09/2010.

Sacado.....: 01504 - ELEIÇÃO 2010 COMITE FIN SP NAC P/PRES. REP. PSDB
A/C.: Contato: LUIS SOBRAL
Endereço.....: RUA SANTO ANTONIO Nº 184 11º ANDAR CJ 112
Bairro.....: BELA VISTA Cidade: SÃO PAULO Estado: SP Cep: 01314-000
Fone(s).....: 11 3188-7121 Fax.....:
Cobrança.....: RUA SANTO ANTONIO Nº 184 11º ANDAR CJ 112
Bairro.....: BELA VISTA Cidade: SÃO PAULO Estado: SP Cep: 01314-000
CNPJ.....: 12.181.907/0001-83 Inscrição Estadual:
Praça de pagamento: SÃO PAULO

Impresso em: 27/09/2010 12:57:48

EXTENSO Cento e Oito Mil, Vinte e Seis Reais e Sessenta e Seis Centavos **********
****

RECONHECEMOS A EXATIDÃO DESTA DUPLICATA DE SERVIÇOS TURÍSTICOS NA IMPORTÂNCIA ACIMA QUE PAGAREMOS A VIPTRIP TURISMO LTDA, OU A SUA ORDEM NA PRAÇA E VENCIMENTOS INDICADOS.

PAGO

Aceite: _____ Data: ____/____/____

Recibo do Sacado

Nosso-Número	Espécie	Carteira	Aceite	Espécie docto.	Agência/Código cedente
109/00001067-3	R$	109	A	DM	0252/66788-6

Cedente
VIPTRIP TURISMO LTDA
AVENIDA SÃO LUIS, 50 - CONJUNTO 142, SÃO PAULO, SP - CEP: 01046-926 - CNPJ: 04.023.005/0001-90

Autenticação mecânica

Itaú Banco Itaú S.A | **341-7** | **34191.09008 00106.730252 26678.860003 2 47410010802666**

Local de Pagamento: ATÉ O VENCIMENTO, PREFERENCIALMENTE NO ITAÚ
APÓS O VENCIMENTO, SOMENTE NO ITAÚ.

Vencimento: 30/09/2010

Cedente: VIPTRIP TURISMO LTDA

Agência/Código Cedente: 0252/66788-6

Data do Documento	Num. do Documento	Espécie Doc.	Aceite	Data do Processamento
27/09/2010	FT00021796	DM	A	27/09/2010

Uso do Banco | Carteira: 109 | Espécie: R$ | Quantidade | Valor

Nosso Número: 109/00001067-3

(=) Valor do documento: 108026,66

Instruções (Todas informações deste bloqueto são de exclusiva responsabilidade do cedente)

Encargos por dia R$ 356,48 após 30/09/2010

*CARTEIRA DE COBRANÇA (109)

(-) Desconto/Abatimento

(+) Mora/Multa

(=) Valor Cobrado

Sacado: ELEICAO 2010 COMITE FIN SP NAC P/PRES. REP. PSDB
RUA SANTO ANTONIO N§ 184 11§ ANDAR CJ 11
01314000 BELA VISTA SAO PAULO SP

12.181.907/0001-83

Sacador/Avalista

109/00001067-3
Código de Baixa

Autenticação mecânica-Ficha de compensação

Reserva	Emissão	Fornecedor	Bilhete	Rota	Dt.Emb./IN	Dt.Des./OUT	Tarifa[R$]	Taxas	TOTAL	Solicitante
00068999	26/09/2010	P8(0000)	4042696325	JTC/ARU	27/09/10	27/09/10	149,00	30,00	179,00	PAULO MACULEVICIUS
00068948	24/09/2010	JJ(0957)	2415416966	CNF/CGH	25/09/10	25/09/10	401,00	59,72	460,72	PAULO MACULEVICIUS
00066059	02/09/2010	HAMBURGO HOTEL	VC00028159	03/09/10 a 04/09/10	03/09/10	04/09/10	119,00	0,00	119,00	PAULO
00068765	24/09/2010	SOFITEL RIO DE JANEIRO	VC00028085	26/09/10 a 27/09/10	26/09/10	27/09/10	1.115,00	167,25	1.282,25	JAQUELINE
00068922	24/09/2010	JJ(0957)	2415397141	CGH/SDU/CGH	26/09/10	27/09/10	990,00	138,24	1.128,24	JAQUELINE MOURA
00068985	26/09/2010	JJ(0957)	2415440096	SDU/CGH	26/09/10	26/09/10	500,00	69,62	569,62	PAULO MACULEVICIUS
00068935	24/09/2010	G3(0000)	9999035841	CGH/SDU	25/09/10	25/09/10	429,00	62,52	491,52	PAULO MACULEVICIUS
00068976	25/09/2010	JJ(0957)	2415440082	CGH/RAO	27/09/10	27/09/10	205,00	49,62	254,62	PAULO MACULEVICIUS
00068978	25/09/2010	JJ(0957)	2415440087	SDU/CGH	27/09/10	27/09/10	779,00	97,52	876,52	PAULO MACULEVICIUS
00068998	26/09/2010	JJ(0957)	2415460731	SDU/CGH	27/09/10	27/09/10	779,00	97,52	876,52	PAULO MACULEVICIUS
00068933	24/09/2010	JJ(0957)	2415416930	BSB/CGH/SSA/GIG/BSB	25/09/10	27/09/10	1.093,00	148,54	1.241,54	DENISE BREGANTINO
00068967	25/09/2010	G3(0000)	9999035852	CGH/PPB	26/09/10	26/09/10	629,00	82,52	711,52	FERNANDA
00068970	25/09/2010	JJ(0957)	2415440059	PPB/GRU	28/09/10	28/09/10	212,00	41,58	253,58	FERNANDA OENING
00068975	25/09/2010	P8(0000)	4042696167	GRU/MII/PPB	27/09/10	27/09/10	419,00	61,52	480,52	PAULO MACULEVICIUS
00068691	24/09/2010	GARDEN HOTEL	VC00028143	24/09/10 a 25/09/10	24/09/10	25/09/10	173,00	7,65	180,65	PAULO
00068975	25/09/2010	P8(0000)	4042696166	GRU/MII/PPB	27/09/10	27/09/10	419,00	61,52	480,52	PAULO MACULEVICIUS
00069037	24/09/2010	JJ(0957)	2415364419	BSB/CGH	24/09/10	24/09/10	427,00	62,32	489,32	PAULO
00068894	25/09/2010	JJ(0957)	2415440066	BSB/CGH/BSB	27/09/10	27/09/10	854,00	124,64	978,64	DENISE
00068935	24/09/2010	G3(0000)	9999035840	CGH/SDU	25/09/10	25/09/10	429,00	62,52	491,52	PAULO MACULEVICIUS
00068998	26/09/2010	JJ(0957)	2415460732	SDU/CGH	27/09/10	27/09/10	779,00	97,52	876,52	PAULO MACULEVICIUS
00068822	24/09/2010	MIRAMAR	VC00028131	25/09/10 a 27/09/10	25/09/10	27/09/10	704,00	52,80	756,80	PAULO
00068982	25/09/2010	JJ(0957)	2415440093	CGH/BSB	27/09/10	27/09/10	427,00	62,32	489,32	DENISE BREGANTINO
00068944	24/09/2010	JJ(0957)	2415416960	CNF/CGH	25/09/10	25/09/10	401,00	59,72	460,72	PAULO MACULEVICIUS
00068812	24/09/2010	PROMENADE IANELLI BH	VC00028116	24/09/10 a 25/09/10	24/09/10	25/09/10	378,00	18,90	396,90	PAULO
00068967	25/09/2010	G3(0000)	9999035853	CGH/PPB	26/09/10	26/09/10	629,00	82,52	711,52	FERNANDA
00068970	25/09/2010	JJ(0957)	2415440060	PPB/GRU	28/09/10	28/09/10	212,00	41,58	253,58	FERNANDA OENING
00068957	25/09/2010	JJ(0957)	2415431195	SDU/CGH	27/09/10	27/09/10	490,00	68,62	558,62	DENISE BREGANTINO
00069005	27/09/2010	JJ(0957)	2415460778	SDU/CGH	27/09/10	27/09/10	490,00	68,62	558,62	LOURDES
00068860	14/09/2010	LOCALIZA - ARPT BELEM	VC00028174	14/09/10 a 15/09/10	14/09/10	15/09/10	159,60	1.014,34	1.173,94	JAQUELINE
00066318	08/09/2010	LOCALIZA - ARPT CONFINS	OS00011994	09/09/10 a 09/09/10	09/09/10	09/09/10	0,00	36,61	36,61	JAQUELINE
00066085	03/09/2010	COMFORT SUITES	VC00028162	04/09/10 a 05/09/10	04/09/10	05/09/10	146,00	0,00	146,00	PAULO
00066059	02/09/2010	HAMBURGO HOTEL	VC00028160	03/09/10 a 04/09/10	03/09/10	04/09/10	119,00	0,00	119,00	PAULO
00068812	24/09/2010	PROMENADE IANELLI BH	VC00028118	24/09/10 a 25/09/10	24/09/10	25/09/10	416,00	20,80	436,80	PAULO
00068948	24/09/2010	JJ(0957)	2415416967	CNF/CGH	25/09/10	25/09/10	401,00	59,72	460,72	PAULO MACULEVICIUS
00068998	26/09/2010	JJ(0957)	2415460733	SDU/CGH	27/09/10	27/09/10	779,00	97,52	876,52	PAULO MACULEVICIUS
00068824	01/09/2010	HOTEL NOVO MUNDO	VC00028133	26/08/10 a 27/08/10	26/08/10	27/08/10	340,00	0,00	340,00	PAULO
00068971	25/09/2010	JJ(0957)	2415440063	CGH/SDU	26/09/10	26/09/10	500,00	69,62	569,62	PAULO MACULEVICIUS
00068986	26/09/2010	JJ(0957)	2415440097	BSB/CGH/BSB	27/09/10	27/09/10	854,00	124,64	978,64	DENISE BREGANTINO
00068979	25/09/2010	G3(0000)	9999035858	CGH/SSA	27/09/10	27/09/10	489,00	68,52	557,52	DENISE BREGANTINO
00068781	24/09/2010	LANDAUTO	VC00028090	26/09/10 a 27/09/10	26/09/10	27/09/10	800,00	0,00	800,00	DENISE
00068781	24/09/2010	GOLDEN TULIP	VC00028094	26/09/10 a 27/09/10	26/09/10	27/09/10	260,00	13,00	273,00	DENISE

JUSTIÇA ELEITORAL TRIBUNAL SUPERIOR ELEITORAL
PROCESSO
00107

00068819	24/09/2010	GARDEN HOTEL	VC00028146	24/09/10 a 25/09/10	24/09/10	25/09/10	153,00	7,65	160,65	FERNANDA
00068795	24/09/2010	POUSADA DO GARIMPO	VC00028111	24/09/10 a 25/09/10	24/09/10	25/09/10	157,00	24,60	181,60	FERNANDA
00068965	25/09/2010	P8(0000)	4042696132	GRU/ARU	27/09/10	27/09/10	399,00	59,52	458,52	FERNANDA
00068969	25/09/2010	JJ(0957)	2415440053	ARU/GRU	28/09/10	28/09/10	338,00	45,38	383,38	FERNANDA OENING
00068947	24/09/2010	JJ(0957)	2415416937	GRU/NAT	25/09/10	25/09/10	738,00	93,42	831,42	DENISE BREGANTINO
00068931	24/09/2010	JJ(0957)	2415416922	NAT/GRU	05/10/10	05/10/10	469,00	66,52	535,52	DENISE BREGANTINO
00068808	24/09/2010	QUALITY JARDINS	VC00028113	05/10/10 a 08/10/10	05/10/10	08/10/10	810,00	40,50	850,50	DENISE
00069002	26/09/2010	G3(0000)	9999035860	REC/GRU	27/09/10	27/09/10	609,00	80,52	689,52	FERNANDA OENING
00068856	01/09/2010	LOCALIZA FOZ DE IGUACU	VC00028142	28/08/10 a 28/08/10	28/08/10	28/08/10	179,55	739,93	919,48	JAQUELINE
00068975	25/09/2010	P8(0000)	4042696169	GRU/MII/PPB	27/09/10	27/09/10	419,00	61,52	480,52	PAULO MACULEVICIUS
00068691	24/09/2010	GARDEN HOTEL	VC00028144	24/09/10 a 25/09/10	24/09/10	25/09/10	173,00	7,65	180,65	PAULO
00068823	01/09/2010	HOTEL NOVO MUNDO	VC00028132	26/08/10 a 27/08/10	26/08/10	27/08/10	356,00	0,00	356,00	PAULO
00068945	24/09/2010	G3(0000)	9999035844	CPV/REC/GIG	25/09/10	25/09/10	839,00	99,32	938,32	DENISE BREGANTINO
00068921	24/09/2010	G3(0000)	9999035830	CNF/JPA	24/09/10	24/09/10	619,00	81,52	700,52	DENISE BREGANTINO
00068757	24/09/2010	GARDEN HOTEL	VC00028114	24/09/10 a 25/09/10	24/09/10	25/09/10	153,00	7,65	160,65	DENISE
00069000	26/09/2010	JJ(0957)	2415460740	SDU/CGH			560,00	75,62	635,62	DENISE BREGANTINO
00068925	24/09/2010	G3(0000)	9999035833	CNF/JPA	24/09/10	24/09/10	619,00	81,52	700,52	JAQUELINE MOURA
00068930	24/09/2010	G3(0000)	9999035836	JPA/SSA/GRU	26/09/10	26/09/10	1.069,00	122,32	1.191,32	JAQUELINE MOURA
00068949	24/09/2010	G3(0000)	9999035846	CPV/REC/GIG	25/09/10	25/09/10	839,00	99,32	938,32	JAQUELINE MOURA
00068938	24/09/2010	JJ(0957)	2415416951	JPA/GIG	26/09/10	26/09/10	624,00	77,82	701,82	JAQUELINE MOURA
00068762	24/09/2010	GARDEN HOTEL	VC00028126	24/09/10 a 25/09/10	24/09/10	25/09/10	153,00	7,65	160,65	JAQUELINE
00065982	03/09/2010	SLEEP INN JOINVILLE	VC00028156	03/09/10 a 04/09/10	03/09/10	04/09/10	110,00	3,30	113,30	DENISE/LEONARA
00068988	26/09/2010	JJ(0957)	2415460719	MCZ/GRU	28/09/10	28/09/10	489,00	68,52	557,52	FERNANDA
00068959	25/09/2010	JJ(0957)	2415440005	GRU/MCZ	26/09/10	26/09/10	691,00	88,72	779,72	FERNANDA OENING
00068958	25/09/2010	JJ(0957)	2415431200	CGH/CWB	26/09/10	26/09/10	482,00	67,82	549,82	FERNANDA
00068941	24/09/2010	JJ(0957)	2415416959	CGH/SDU/CGH	25/09/10	26/09/10	990,00	138,24	1.128,24	FERNANDA
00068993	26/09/2010	Y8(0000)	1002484597	GRU/JTC/MII/PPB	27/09/10	27/09/10	349,00	54,52	403,52	JAQUELINE MOURA
00068992	26/09/2010	JJ(0957)	2415460723	GIG/GRU	27/09/10	27/09/10	412,00	60,82	472,82	JAQUELINE MOURA
00066320	08/09/2010	LOCALIZA - ARPT	OS00011993	10/09/10 a 10/09/10	10/09/10	10/09/10	0,00	109,15	109,15	JAQUELINE
00068937	24/09/2010	JJ(0957)	2415391214	CGH/SDU/CGH	26/09/10	27/09/10	1.279,00	167,14	1.446,14	JAQUELINE MOURA
00068817	24/09/2010	GOLDEN TULIP	VC00028124	26/09/10 a 27/09/10	26/09/10	27/09/10	216,00	10,80	226,80	JAQUELINE
00068821	24/09/2010	LANDAUTO	VC00028127	26/09/10 a 27/09/10	26/09/10	27/09/10	800,00	0,00	800,00	JAQUELINE
00068961	25/09/2010	JJ(0957)	2415440012	CGH/RAO	26/09/10	26/09/10	215,00	49,62	264,62	FERNANDA OENING
00068973	25/09/2010	JJ(0957)	2415440069	RAO/CGH	26/09/10	26/09/10	215,00	45,42	260,42	FERNANDA OENING
00068964	25/09/2010	JJ(0957)	2415440051	CGH/SDU/CGH	26/09/10	27/09/10	990,00	138,24	1.128,24	DEBORA
00068922	24/09/2010	JJ(0957)	2415397142	CGH/SDU/CGH	26/09/10	27/09/10	990,00	138,24	1.128,24	JAQUELINE MOURA
00068765	24/09/2010	SOFITEL RIO DE JANEIRO	VC00028086	26/09/10 a 27/09/10	26/09/10	27/09/10	765,00	114,75	879,75	JAQUELINE
00068765	24/09/2010	LANDAUTO	VC00028088	26/09/10 a 27/09/10	26/09/10	27/09/10	800,00	40,00	840,00	JAQUELINE
00068988	26/09/2010	JJ(0957)	2415460720	MCZ/GRU	28/09/10	28/09/10	489,00	68,52	557,52	FERNANDA
00068959	25/09/2010	JJ(0957)	2415440006	GRU/MCZ	26/09/10	26/09/10	691,00	88,72	779,72	FERNANDA OENING
00068974	25/09/2010	G3(0000)	9999035856	SDU/CGH/SDU	27/09/10	27/09/10	858,00	125,04	983,04	DENISE BREGANTINO
00068953	24/09/2010	G3(0000)	9999035848	CPV/REC/GRU	25/09/10	25/09/10	889,00	104,32	993,32	DENISE BREGANTINO

TRIBUNAL SUPERIOR ELEITORAL
CANDISSO
0008108

00068989	26/09/2010	JJ(0957)	2415460708	CGH/RAO	27/09/10	27/09/10	205,00	49,62	254,62	DENISE BREGANTINO
00068814	24/09/2010	QUALITY JARDINS	VC00028121	24/09/10 a 25/09/10	24/09/10	25/09/10	232,00	11,60	243,60	THAYS
00068991	26/09/2010	P8(0000)	4042696264	GRU/JTC/ARU	27/09/10	27/09/10	399,00	59,52	458,52	DENISE BREGANTINO
00066085	03/09/2010	COMFORT SUITES	VC00028169	04/09/10 a 05/09/10	04/09/10	05/09/10	146,00	0,00	146,00	PAULO
00068965	25/09/2010	P8(0000)	4042696131	GRU/ARU	27/09/10	27/09/10	399,00	59,52	458,52	FERNANDA
00068969	25/09/2010	JJ(0957)	2415440054	ARU/GRU	28/09/10	28/09/10	338,00	45,38	383,38	FERNANDA OENING
00068958	25/09/2010	JJ(0957)	2415440001	CGH/CWB	26/09/10	26/09/10	482,00	67,82	549,82	FERNANDA
00068819	24/09/2010	GARDEN HOTEL	VC00028147	24/09/10 a 25/09/10	24/09/10	25/09/10	153,00	7,65	160,65	FERNANDA
00069020	26/09/2010	GRAND HYATT SÃO	VC00028184	26/09/10 a 27/09/10	26/09/10	27/09/10	700,00	89,00	789,00	THAYS
00066085	03/09/2010	COMFORT SUITES	VC00028172	04/09/10 a 05/09/10	04/09/10	05/09/10	146,00	0,00	146,00	PAULO
00068686	24/09/2010	GARDEN HOTEL	VC00028154	24/09/10 a 25/09/10	24/09/10	25/09/10	450,00	22,50	472,50	PAULO
00068961	25/09/2010	JJ(0957)	2415440013	CGH/RAO	26/09/10	26/09/10	215,00	49,62	264,62	FERNANDA OENING
00068973	25/09/2010	JJ(0957)	2415440070	RAO/CGH	26/09/10	26/09/10	215,00	45,42	260,42	FERNANDA OENING
00068984	26/09/2010	P8(0000)	4042696239	GRU/JTC/ARU	27/09/10	27/09/10	399,00	59,52	458,52	PAULO MACULEVICIUS
00068812	24/09/2010	PROMENADE IANELLI BH	VC00028119	24/09/10 a 25/09/10	24/09/10	25/09/10	416,00	20,80	436,80	PAULO
00066059	02/09/2010	HAMBURGO HOTEL	VC00028161	03/09/10 a 04/09/10	03/09/10	04/09/10	119,00	0,00	119,00	PAULO
00068948	24/09/2010	JJ(0957)	2415416968	CNF/CGH	25/09/10	25/09/10	401,00	59,72	460,72	PAULO MACULEVICIUS
00068795	24/09/2010	POUSADA DO GARIMPO	VC00028110	24/09/10 a 25/09/10	24/09/10	25/09/10	190,00	24,60	214,60	FERNANDA
00068861	01/09/2010	UNIDAS - ARPT BRASILIA	VC00028176	17/08/10 a 17/08/10	17/08/10	17/08/10	149,50	73,25	222,75	PAULO
00066059	02/09/2010	HAMBURGO HOTEL	VC00028157	03/09/10 a 04/09/10	03/09/10	04/09/10	119,00	0,00	119,00	PAULO
00068948	24/09/2010	JJ(0957)	2415416969	CNF/CGH	25/09/10	25/09/10	401,00	59,72	460,72	PAULO MACULEVICIUS
00068971	25/09/2010	JJ(0957)	2415440064	CGH/SDU	26/09/10	26/09/10	500,00	69,62	569,62	PAULO MACULEVICIUS
00068945	24/09/2010	G3(0000)	9999035843	CPV/REC/GIG	25/09/10	25/09/10	839,00	99,32	938,32	DENISE BREGANTINO
00068921	24/09/2010	G3(0000)	9999035831	CNF/JPA	24/09/10	24/09/10	619,00	81,52	700,52	DENISE BREGANTINO
00068757	24/09/2010	GARDEN HOTEL	VC00028115	24/09/10 a 25/09/10	24/09/10	25/09/10	153,00	7,65	160,65	DENISE
00069000	26/09/2010	JJ(0957)	2415460741	SDU/CGH			560,00	75,62	635,62	DENISE BREGANTINO
00068997	26/09/2010	JJ(0957)	2415460725	CGH/BSB	27/09/10	27/09/10	427,00	62,32	489,32	DENISE BREGANTINO
00068987	26/09/2010	JJ(0957)	2415460718	BSB/CGH	27/09/10	27/09/10	427,00	62,32	489,32	DENISE BREGANTINO
00068983	25/09/2010	JJ(0957)	2415440092	CGH/BSB	28/09/10	28/09/10	476,00	67,22	543,22	DENISE BREGANTINO
00068954	24/09/2010	JJ(0957)	2415416973	RAO/CGH	25/09/10	25/09/10	337,00	49,12	386,12	DENISE BREGANTINO
00068750	24/09/2010	LOCALIZA - ARPT	VC00028083	23/09/10 a 23/09/10	23/09/10	23/09/10	198,00	214,00	412,00	DENISE
00068410	24/09/2010	BLACK STREAM	VC00028150	24/09/10 a 25/09/10	24/09/10	25/09/10	112,32	0,00	112,32	DENISE
00066330	08/09/2010	LOCALIZA - ARPT	OS00011992	09/09/10 a 09/09/10	09/09/10	09/09/10	0,00	63,52	63,52	DENISE
00068686	24/09/2010	GARDEN HOTEL	VC00028153	24/09/10 a 25/09/10	24/09/10	25/09/10	450,00	22,50	472,50	PAULO
00066085	03/09/2010	COMFORT SUITES	VC00028165	04/09/10 a 05/09/10	04/09/10	05/09/10	146,00	0,00	146,00	PAULO
00068819	24/09/2010	GARDEN HOTEL	VC00028148	24/09/10 a 25/09/10	24/09/10	25/09/10	153,00	7,65	160,65	FERNANDA
00068975	25/09/2010	P8(0000)	4042696168	GRU/MII/PPB	27/09/10	27/09/10	419,00	61,52	480,52	PAULO MACULEVICIUS
00066085	03/09/2010	COMFORT SUITES	VC00028167	04/09/10 a 05/09/10	04/09/10	05/09/10	146,00	0,00	146,00	PAULO
00068973	25/09/2010	JJ(0957)	2415440071	RAO/CGH	26/09/10	26/09/10	215,00	45,42	260,42	FERNANDA OENING
00068961	25/09/2010	JJ(0957)	2415440014	CGH/RAO	26/09/10	26/09/10	215,00	49,62	264,62	FERNANDA OENING
00068948	24/09/2010	JJ(0957)	2415416970	CNF/CGH	25/09/10	25/09/10	401,00	59,72	460,72	PAULO MACULEVICIUS
00066059	02/09/2010	HAMBURGO HOTEL	VC00028158	03/09/10 a 04/09/10	03/09/10	04/09/10	119,00	0,00	119,00	PAULO

TRIBUNAL SUPERIOR ELEITORAL
PROCESSO
0001109

00068975 25/09/2010	P8(0000)	4042696170	GRU/MII/PPB	27/09/10	27/09/10	419,00	61,52	480,52 PAULO MACULEVICIUS
00068973 25/09/2010	JJ(0957)	2415440072	RAO/CGH	26/09/10	26/09/10	215,00	45,42	260,42 FERNANDA OENING
00066085 03/09/2010	COMFORT SUITES	VC00028170	04/09/10 a 05/09/10	04/09/10	05/09/10	146,00	0,00	146,00 PAULO
00068961 25/09/2010	JJ(0957)	2415440015	CGH/RAO	26/09/10	26/09/10	215,00	49,62	264,62 FERNANDA OENING
00068863 01/09/2010	LOCALIZA - ARPT	VC00028179	29/08/10 a 29/08/10	29/08/10	29/08/10	179,55	331,20	510,75 MARTA
00066085 03/09/2010	COMFORT SUITES	VC00028163	04/09/10 a 05/09/10	04/09/10	05/09/10	146,00	0,00	146,00 PAULO
00068826 01/09/2010	HOTEL NOVO MUNDO	VC00028135	26/08/10 a 27/08/10	26/08/10	27/08/10	282,00	0,00	282,00 DENISE
00068988 26/09/2010	JJ(0957)	2415460721	MCZ/GRU	28/09/10	28/09/10	489,00	68,52	557,52 FERNANDA
00068959 25/09/2010	JJ(0957)	2415440007	GRU/MCZ	26/09/10	26/09/10	691,00	88,72	779,72 FERNANDA OENING
00068980 25/09/2010	JJ(0957)	2415440094	CWB/CGH/CWB	26/09/10	27/09/10	764,00	115,64	879,64 DENISE BREGANTINO
00068795 24/09/2010	POUSADA DO GARIMPO	VC00028112	24/09/10 a 25/09/10	24/09/10	25/09/10	180,00	18,00	198,00 FERNANDA
00068955 24/09/2010	G3(0000)	9999035850	CPV/REC/GRU	25/09/10	25/09/10	889,00	104,32	993,32 DENISE BREGANTINO
00066085 03/09/2010	COMFORT SUITES	VC00028166	04/09/10 a 05/09/10	04/09/10	05/09/10	146,00	0,00	146,00 PAULO
00068862 13/09/2010	LOCALIZA - CAMPO BELO	VC00028178	13/09/10 a 13/09/10	13/09/10	13/09/10	132,30	682,22	814,52 DENISE
00068859 03/09/2010	LOCALIZA - RIO	VC00028173	10/09/10 a 10/09/10	10/09/10	10/09/10	132,30	314,87	447,17 DENISE
00068686 24/09/2010	GARDEN HOTEL	VC00028152	24/09/10 a 25/09/10	24/09/10	25/09/10	450,00	22,50	472,50 PAULO
00066085 03/09/2010	COMFORT SUITES	VC00028164	04/09/10 a 05/09/10	04/09/10	05/09/10	146,00	0,00	146,00 PAULO
00068965 25/09/2010	P8(0000)	4042696133	GRU/ARU	27/09/10	27/09/10	399,00	59,52	458,52 FERNANDA
00068969 25/09/2010	JJ(0957)	2415440055	ARU/GRU	28/09/10	28/09/10	338,00	45,38	383,38 FERNANDA OENING
00068975 25/09/2010	P8(0000)	4042696165	GRU/MII/PPB	27/09/10	27/09/10	419,00	61,52	480,52 PAULO MACULEVICIUS
00068691 24/09/2010	GARDEN HOTEL	VC00028145	24/09/10 a 25/09/10	24/09/10	25/09/10	153,00	7,65	160,65 PAULO
00066085 03/09/2010	COMFORT SUITES	VC00028171	04/09/10 a 05/09/10	04/09/10	05/09/10	146,00	0,00	146,00 PAULO
00068819 24/09/2010	GARDEN HOTEL	VC00028149	24/09/10 a 25/09/10	24/09/10	25/09/10	153,00	7,65	160,65 FERNANDA
00068967 25/09/2010	G3(0000)	9999035854	CGH/PPB	26/09/10	26/09/10	629,00	82,52	711,52 FERNANDA
00068970 25/09/2010	JJ(0957)	2415440061	PPB/GRU	28/09/10	28/09/10	212,00	41,58	253,58 FERNANDA OENING
00068958 25/09/2010	JJ(0957)	2415440002	CGH/CWB	26/09/10	26/09/10	482,00	67,82	549,82 FERNANDA
00068686 24/09/2010	GARDEN HOTEL	VC00028151	24/09/10 a 25/09/10	24/09/10	25/09/10	450,00	22,50	472,50 PAULO
00068935 24/09/2010	G3(0000)	9999035838	CGH/SDU	25/09/10	25/09/10	429,00	62,52	491,52 PAULO MACULEVICIUS
00068978 25/09/2010	JJ(0957)	2415440089	SDU/CGH	27/09/10	27/09/10	779,00	97,52	876,52 PAULO MACULEVICIUS
00068976 25/09/2010	JJ(0957)	2415440084	CGH/RAO	27/09/10	27/09/10	205,00	49,62	254,62 PAULO MACULEVICIUS
00068822 24/09/2010	MIRAMAR	VC00028130	25/09/10 a 27/09/10	25/09/10	27/09/10	704,00	88,00	792,00 PAULO
00068995 26/09/2010	JJ(0957)	2415460724	SSA/GRU	27/09/10	27/09/10	479,00	67,52	546,52 DENISE BREGANTINO
00068919 24/09/2010	JJ(0957)	2415374408	GRU/SSA	24/09/10	24/09/10	479,00	67,52	546,52 DENISE BREGANTINO
00068914 24/09/2010	JJ(0957)	2415364459	BSB/CGH	24/09/10	24/09/10	427,00	62,32	489,32 DENISE BREGANTINO
00068935 24/09/2010	G3(0000)	9999035837	CGH/SDU	25/09/10	25/09/10	429,00	62,52	491,52 PAULO MACULEVICIUS
00068976 25/09/2010	JJ(0957)	2415440083	CGH/RAO	27/09/10	27/09/10	205,00	49,62	254,62 PAULO MACULEVICIUS
00068978 25/09/2010	JJ(0957)	2415440088	SDU/CGH	27/09/10	27/09/10	779,00	97,52	876,52 PAULO MACULEVICIUS
00068822 24/09/2010	MIRAMAR	VC00028128	25/09/10 a 27/09/10	25/09/10	27/09/10	640,00	80,00	720,00 PAULO
00069003 26/09/2010	Y8(0000)	1002485272	PPB/MII/JTC/GRU	27/09/10	27/09/10	229,00	41,58	270,58 JAQUELINE MOURA
00068994 26/09/2010	Y8(0000)	1002484598	GRU/JTC/MII/PPB	27/09/10	27/09/10	349,00	54,52	403,52 JAQUELINE MOURA
00068927 24/09/2010	G3(0000)	9999035834	CGH/REC/CPV	25/09/10	25/09/10	1.359,00	155,52	1.514,52 JAQUELINE MOURA
00068929 24/09/2010	G3(0000)	9999035835	JPA/SSA/GRU	26/09/10	26/09/10	1.069,00	122,32	1.191,32 JAQUELINE MOURA

TRIBUNAL SUPERIOR ELEITORAL
PROCESSO
2010

00068938 24/09/2010 JJ(0957)	2415416952 JPA/GIG	26/09/10	26/09/10	624,00	77,82	701,82	JAQUELINE MOURA
00068940 24/09/2010 JJ(0957)	2415416958 CGH/SDU/CGH	26/09/10	27/09/10	990,00	138,24	1.128,24	JAQUELINE MOURA
00068791 24/09/2010 GARDEN HOTEL	VC00028095 24/09/10 a 25/09/10	24/09/10	25/09/10	153,00	7,65	160,65	JAQUELINE
00068817 24/09/2010 GOLDEN TULIP	VC00028125 26/09/10 a 27/09/10	26/09/10	27/09/10	216,00	10,80	226,80	JAQUELINE
00068958 25/09/2010 JJ(0957)	2415440003 CGH/CWB	26/09/10	26/09/10	482,00	67,82	549,82	FERNANDA
00068971 25/09/2010 JJ(0957)	2415440065 CGH/SDU	26/09/10	26/09/10	500,00	69,62	569,62	PAULO MACULEVICIUS
00068948 24/09/2010 JJ(0957)	2415416971 CNF/CGH	25/09/10	25/09/10	401,00	59,72	460,72	PAULO MACULEVICIUS
00068812 24/09/2010 PROMENADE IANELLI BH	VC00028117 24/09/10 a 25/09/10	24/09/10	25/09/10	416,00	20,80	436,80	PAULO
00068825 01/09/2010 HOTEL NOVO MUNDO	VC00028134 26/08/10 a 27/08/10	26/08/10	27/08/10	326,00	0,00	326,00	PAULO
00068998 26/09/2010 JJ(0957)	2415460734 SDU/CGH	27/09/10	27/09/10	779,00	97,52	876,52	PAULO MACULEVICIUS
00068917 24/09/2010 JJ(0957)	2415364413 BSB/CGH	24/09/10	24/09/10	427,00	62,32	489,32	KATIA
00068933 24/09/2010 JJ(0957)	2415416931 BSB/CGH/SSA/GIG/BSB	25/09/10	27/09/10	1.093,00	148,54	1.241,54	DENISE BREGANTINO
00068964 25/09/2010 JJ(0957)	2415440052 CGH/SDU/CGH	26/09/10	27/09/10	990,00	138,24	1.128,24	DEBORA
00068935 24/09/2010 G3(0000)	9999035839 CGH/SDU	25/09/10	25/09/10	429,00	62,52	491,52	PAULO MACULEVICIUS
00068978 25/09/2010 JJ(0957)	2415440090 SDU/CGH	27/09/10	27/09/10	779,00	97,52	876,52	PAULO MACULEVICIUS
00068976 25/09/2010 JJ(0957)	2415440085 CGH/RAO	27/09/10	27/09/10	205,00	49,62	254,62	PAULO MACULEVICIUS
00063569 16/09/2010 MAXI AUTO LOCADORA	OS00011982 13/09/10 a 13/10/10	13/09/10	13/10/10	5.970,60	0,00	5.970,60	ALEXSANDRO
00068986 26/09/2010 JJ(0957)	2415440098 BSB/CGH/BSB	27/09/10	27/09/10	854,00	124,64	978,64	DENISE BREGANTINO
00066085 03/09/2010 COMFORT SUITES	VC00028168 04/09/10 a 05/09/10	04/09/10	05/09/10	146,00	0,00	146,00	PAULO
00069007 01/09/2010 OURO VERDE LOCADORA	VC00028185 12/08/10 a 11/09/10	12/08/10	11/09/10	2.000,10	0,00	2.000,10	ALEX CAMPOS
00068935 24/09/2010 G3(0000)	9999035842 CGH/SDU	25/09/10	25/09/10	429,00	62,52	491,52	PAULO MACULEVICIUS
00068976 25/09/2010 JJ(0957)	2415440086 CGH/RAO	27/09/10	27/09/10	205,00	49,62	254,62	PAULO MACULEVICIUS
00068978 25/09/2010 JJ(0957)	2415440091 SDU/CGH	27/09/10	27/09/10	779,00	97,52	876,52	PAULO MACULEVICIUS
00068822 24/09/2010 MIRAMAR	VC00028129 25/09/10 a 27/09/10	25/09/10	27/09/10	640,00	80,00	720,00	PAULO
00068963 25/09/2010 G3(0000)	9999035851 GRU/REC	26/09/10	26/09/10	549,00	74,52	623,52	FERNANDA
					Total geral	108.026,66	

TRIBUNAL SUPERIOR ELEITORAL
Fls 000111
OPADI/SJD

RECIBO ELEITORAL	ELEIÇÕES 2010

Partido Político	Numeração
Partido da Social Democracia Brasileira	45000451100

Nº Banco	Nº Agência	Nº Conta Corrente	Nº Cheque	Nº DOC/TED/Operação	☐ Cartão de Crédito

Outra forma de arrecadação - descrição da modalidade

Estimável em dinheiro - descrição resumida dos bens /serviços doados: Doação ref. a passagens aéreas / hospedagens conf. Nf. 21796 à Vip Trip Turismo Ltda

Valor em R$	Valor por extenso
108.026,66.	Cento e oito mil e vinte e seis reais e sessenta e seis centavos.

Nome do doador	CPF/CNPJ do doador
Eleição 2010 - Comitê Fin. SP, Nacional p/ Pres. da República - PSDB	12.181.907/0001-83

TRIBUNAL SUPERIOR ELEITORAL
Fls 000112
CPAD/SJD

Nº do CNPJ partido/candidato/comitê	Nome do partido/candidato/comitê
12.182.450/0001-21	ELEIÇÃO 2010. JOSÉ SERRA PRESIDENTE

Nome do responsável pela emissão do recibo	CPF do responsável pela emissão do recibo
LUIS CELSO VIEIRA SOBRAL	268.151.218-28

Assinatura do responsável pela emissão do recibo	Data da emissão do recibo
	15/10/10

Via do doador.

EMISSÃO VÁLIDA ATÉ 2/11/2010 PARA O 1º TURNO E, NO CASO DE 2º TURNO, ATÉ O DIA 30/11/2010.

Colabore com a Justiça Eleitoral, informe sua doação de campanha no endereço http://www.tse.jus.br/doacao

EMPRESA

TED - Transferência Eletrônica Disponível

A33K201104245792010
20/10/2010 11:15:03

Debitado		
Agência	18-3	
Conta corrente	85050-0	ELEICAO 2010 C F PR PSDB
Creditado		
Banco: digite	341	ITAU UNIBANCO S.A.
Agência (sem DV)	252	S PAULO SETE DE ABRIL
Conta corrente (com DV)	667886	
CNPJ	04.023.005/0001-90	
Nome favorecido	VIPTRIP TURISMO LTDA	
Finalidade	CREDITO EM CONTA CORRENTE	
Número documento	102.003	
Valor	526.767,88	
Data transferência	20/10/2010	
"C" - CPF/CNPJ diferente		
Autenticação SISBB	069A96C0D	

2251

TRIBUNAL SUPERIOR ELEITORAL
Fls 000113
CPAD/TSJD

Transação efetuada com sucesso por: J6124683 LUIS CELSO VIEIRA SOBRAL.

Transação disponível pelo celular

2.5

TRIBUNAL SUPERIOR ELEITORAL
Fls 000114
CPAD/TSJD

NF.: 22051	DATA	DE ACORDO
√ Conforme contrato	/ /	Visto:
√ Conforme compra	/ /	Visto:
√ Conferido em:	11/10/10	Visto:
Valor: R$ 526 767.88	/ /	Autorizado:

VIPTRIP TURISMO LTDA

VIPTRIP TURISMO LTDA

CNPJ.....: 04.023.005/0001-90 Inscr.Mun.: 32401680
AVENIDA SÃO LUIS, 50 - CONJUNTO 142
CEP: 01046-925, SÃO PAULO, SP, Brasil
Fone.....: 0055-11-3155 7700 Embratur..: 31638.00.41-1
Fax.....: 0055-11-3155 7701 ABAV: 1430 Iata.....: 57- 5 1941 8
Home Page: www.viptrip.com.br
E-Mail.....: viptrip@viptrip.com.br

demos de: ELEIÇÃO 2010 COMITE FIN SP NAC P/PRES. REP. PSDB CNPJ/CPF: 12.181.907/0001-83
RUA SANTO ANTONIO Nº 184 11º ANDAR CJ 112
SÃO PAULO SP 01314-000
Telefone...: (011) 3188-7121

Recibo No....: RB00029484

Recebido em: 20/10/2010

TRIBUNAL SUPERIOR ELEITORAL
Fls. 000115
CPAD/TSE

ntia referente ao pagamento do(s) título(s) / parcela(s) abaixo discriminado(s):

ıento	Fatura	Emissão	Vencimento	Parcela	Valor [R$]	Observações
22051	FT00022051	08/10/2010	15/10/2010	Única	526.767,88	FT00022051
	*** TOTAL DO RECIBO:				526.767,88	

Quinhentos e Vinte e Seis Mil, Setecentos e Sessenta e Sete Reais e Oitenta e Oito Centavos

****

PAULO, 20 de Outubro de 2010

PAGO

02 / 006976

VIPTRIP TURISMO LTDA

VIPTRIP TURISMO LTDA

CNPJ.....: 04.023.005/0001-90 Inscr.Mun.: 32401689
AVENIDA SÃO LUIS, 50 - CONJUNTO 142
CEP: 01046-926, SÃO PAULO, SP, Brasil
Fone.....: 0055-11-3155 7700 Embratur...: 31638.00.41-1
Fax.....: 0055-11-3155 7701 ABAV: 1430 Iata.....: 57- 5 1941 6
Home Page: www.viptrip.com.br
E-Mail.....: viptrip@viptrip.com.br

No.Fatura/ Duplicata	Valor Fatura/ Duplicata [R$]	Data de Emissão	Data de Vencimento	Para uso da Inst. Financeira
FT00022051	526.767,88	08/10/2010	15/10/2010	

TRIBUNAL SUPERIOR ELEITORAL
Fls 000116
CPAD/TSJD

Encargos p/dia de R$ 1.738,33 após 15/10/2010.

Sacado.....: 01504 - ELEIÇÃO 2010 COMITE FIN SP NAC P/PRES. REP. PSDB
A/C.: Contato: LUIS SOBRAL
Endereço.....: RUA SANTO ANTONIO Nº 184 11º ANDAR CJ 112
Bairro.....: BELA VISTA Cidade: SÃO PAULO Estado: SP Cep: 01314-000
Fone(s).....: 11 3188-7121 Fax.....:
Cobrança.....: RUA SANTO ANTONIO Nº 184 11º ANDAR CJ 112
Bairro.....: BELA VISTA Cidade: SÃO PAULO Estado: SP Cep: 01314-000
CNPJ.....: 12.181.907/0001-83 Inscrição Estadual
Praça de pagamento: SÃO PAULO

Impresso em: 11/10/2010 13:50:33

EXTENSO Quinhentos e Vinte e Seis Mil, Setecentos e Sessenta e Sete Reais e Oitenta e Oito Centavos **********
****

RECONHECEMOS A EXATIDÃO DESTA DUPLICATA DE SERVIÇOS TURÍSTICOS NA IMPORTÂNCIA ACIMA QUE PAGAREMOS A VIPTRIP TURISMO LTDA, OU A SUA ORDEM NA PRAÇA E VENCIMENTOS INDICADOS.

Aceite: _____ Data: ____/____/____

Recibo do Sacado

Nosso-Número	Espécie	Carteira	Aceite	Espécie docto.	Agência/Código cedente
109/00001275-2	R$	109	A	DM	0252/66788-6

Cedente
VIPTRIP TURISMO LTDA
AVENIDA SÃO LUIS, 50 - CONJUNTO 142, SÃO PAULO, SP - CEP: 01046-926 - CNPJ: 04.023.005/0001-90

Autenticação mecânica

PAGO

Banco Itaú S.A | 341-7 | 34191.09008 00127.520252 26678.860003 1 47560052676788

Local de Pagamento: ATÉ O VENCIMENTO, PREFERENCIALMENTE NO ITAÚ
APÓS O VENCIMENTO, SOMENTE NO ITAÚ.

Vencimento: 15/10/2010

Cedente: VIPTRIP TURISMO LTDA

Agência/Código Cedente: 0252/66788-6

Data do Documento	Num. do Documento	Espécie Doc.	Aceite	Data do Processamento
08/10/2010	FT00022051	DM	A	11/10/2010

Nosso Número: 109/00001275-2

Uso do Banco	Carteira	Espécie	Quantidade	Valor
	109	R$		

(=) Valor do documento: 526767,88

Instruções (Todas informações deste bloqueto são de exclusiva responsabilidade do cedente)

Encargos por dia R$ 1.738,33 após 15/10/2010

*CARTEIRA DE COBRANÇA (109)

(-) Desconto/Abatimento

(+) Mora/Multa

(=) Valor Cobrado

Sacado: ELEICAO 2010 COMITE FIN SP NAC P/PRES. REP. PSDB 12.181.907/0001-83
RUA SANTO ANTONIO N§ 184 11§ ANDAR CJ 11
01314000 BELA VISTA SAO PAULO SP

Sacador/Avalista: 109/00001275-2
Código de Baixa

Autenticação mecânica-Ficha de compensação

Comprovante de Inscrição e de Situação Cadastral

Contribuinte,

Confira os dados de Identificação da Pessoa Jurídica e, se houver qualquer divergência, providencie junto à RFB a sua atualização cadastral.

REPÚBLICA FEDERATIVA DO BRASIL

CADASTRO NACIONAL DA PESSOA JURÍDICA

TRIBUNAL SUPERIOR ELEITORAL
Fls 000117
CPAD/SAJ

NÚMERO DE INSCRIÇÃO	COMPROVANTE DE INSCRIÇÃO E DE SITUAÇÃO CADASTRAL	DATA DE ABERTURA
04.023.005/0001-90 MATRIZ		02/05/2000

NOME EMPRESARIAL VIPTRIP TURISMO LTDA			
TÍTULO DO ESTABELECIMENTO (NOME DE FANTASIA) ********			
CÓDIGO E DESCRIÇÃO DA ATIVIDADE ECONÔMICA PRINCIPAL 79.11-2-00 - Agências de viagens			
CÓDIGO E DESCRIÇÃO DAS ATIVIDADES ECONÔMICAS SECUNDÁRIAS Não informada			
CÓDIGO E DESCRIÇÃO DA NATUREZA JURÍDICA 206-2 - SOCIEDADE EMPRESARIA LIMITADA			
LOGRADOURO AV SAO LUIS	NÚMERO 50	COMPLEMENTO 14 ANDAR/SALA 142	
CEP 01.046-000	BAIRRO/DISTRITO REPUBLICA	MUNICÍPIO SAO PAULO	UF SP
SITUAÇÃO CADASTRAL ATIVA		DATA DA SITUAÇÃO CADASTRAL 03/11/2005	
MOTIVO DE SITUAÇÃO CADASTRAL			
SITUAÇÃO ESPECIAL ********		DATA DA SITUAÇÃO ESPECIAL ********	

Aprovado pela Instrução Normativa RFB nº 1.005, de 08 de fevereiro de 2010.

Emitido no dia **11/10/2010** às **18:17:08** (data e hora de Brasília).

Voltar

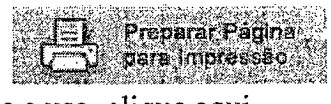

A RFB agradece a sua visita. Para informações sobre política de privacidade e uso, clique aqui.
Atualize sua página

TRIBUNAL SUPERIOR ELEITORAL
Fls 0018
PROCESSO

Reserva	Documento	Emissão	Fornecedor	Bilhete	Rota	Dt.Emb./IN	Dt.Des./OUT	Tarifa[R$]	Total Taxas	TOTAL	Solicitante
00070750	ND00072095	08/10/2010	LANDAUTO	VC00028907	22/09/10 a 22/09/10	22/09/10	22/09/10	6.000,00	300,00	6.300,00	PAULO
00069393	ND00070803	01/09/2010	JJ(0957)	2414781098	CGH/BSB/CGH	14/09/10	14/09/10	834,00	206,04	1.040,04	.
00070751	ND00072094	08/10/2010	LANDAUTO	VC00028906	19/09/10 a 19/09/10	19/09/10	19/09/10	1.000,00	60,50	1.060,50	ROBERTO
00070755	ND00072096	08/10/2010	LANDAUTO	VC00028908	29/09/10 a 29/09/10	29/09/10	29/09/10	4.127,00	206,35	4.333,35	WILSON
00070708	ND00072066	08/10/2010	LANDAUTO	VC00028872	24/09/10 a 24/09/10	24/09/10	24/09/10	1.150,00	57,50	1.207,50	ROBERTO
00067360	ND00071420	17/09/2010	GOLDEN TULIP RECIFE	VC00028675	19/09/10 a 21/09/10	19/09/10	21/09/10	76,00	0,00	76,00	PAULO
00070440	ND00071842	06/10/2010	G3(0000)	9999036145	BSB/GRU	06/10/10	06/10/10	709,00	90,52	799,52	PAULO
00069381	ND00070762	28/09/2010	JJ(0957)	2415608063	SSA/GRU	29/09/10	29/09/10	290,00	49,62	339,62	PAULO MACULEVICIUS
00070225	ND00071843	05/10/2010	JJ(0957)	2416002143	CGH/BSB	06/10/10	06/10/10	878,00	107,42	985,42	PAULO MACULEVICIUS
00070132	ND00071340	05/10/2010	RECIFE MONTE HOTEL	VC00028629	20/09/10 a 21/09/10	20/09/10	21/09/10	200,55	0,00	200,55	.
00070173	ND00071803	05/10/2010	MELIA BRASIL 21	VC00028682	06/10/10 a 07/10/10	06/10/10	07/10/10	359,00	17,95	376,95	DENISE
00070222	ND00071845	05/10/2010	JJ(0957)	2416002160	CGH/BSB	06/10/10	06/10/10	234,00	49,62	283,62	JAQUELINE MOURA
00069490	ND00071838	29/09/2010	SHERATON RIO	VC00028852	30/09/10 a 01/10/10	30/09/10	01/10/10	523,00	124,45	647,45	JAQUELINE
00069490	ND00071838	29/09/2010	SOFITEL RIO DE JANEIRO	VC00028355	30/09/10 a 01/10/10	30/09/10	01/10/10	835,00	41,75	876,75	JAQUELINE
00069490	ND00071838	29/09/2010	WINDSOR BARRA HOTEL	VC00028365	30/09/10 a 01/10/10	30/09/10	01/10/10	943,00	141,45	1.084,45	BARBARA
00069388	ND00070770	28/09/2010	JJ(0957)	2415608086	CGH/SDU/CGH	30/09/10	01/10/10	580,00	97,24	677,24	JAQUELINE MOURA
00069569	ND00070938	29/09/2010	JJ(0957)	2415678753	CGH/SDU/CGH	30/09/10	01/10/10	580,00	97,24	677,24	JAQUELINE MOURA
00070019	ND00071844	01/10/2010	JJ(0957)	2415790963	SDU/CGH	01/10/10	01/10/10	706,00	90,22	796,22	JAQUELINE MOURA
00069600	ND00071831	28/09/2010	LANDAUTO	VC00028388	30/09/10 a 01/10/10	30/09/10	01/10/10	1.460,00	73,00	1.533,00	JAQUELINE
00069562	ND00070933	29/09/2010	JJ(0957)	2415678744	CGH/SDU	30/09/10	30/09/10	490,00	68,62	558,62	PAULO MACULEVICIUS
00069384	ND00070766	28/09/2010	G3(0000)	9999035954	CGH/SDU	29/09/10	29/09/10	479,00	67,52	546,52	PAULO MACULEVICIUS
00070656	ND00071910	07/10/2010	AV(0134)	112127908	GRU/FLN/XAP	08/10/10	08/10/10	1.041,00	123,72	1.164,72	PAULO
00070605	ND00071746	07/10/2010	MOGANO HOTEL	VC00028821	08/10/10 a 09/10/10	08/10/10	09/10/10	164,00	6,56	170,56	PAULO
00070022	ND00071846	04/10/2010	JJ(0957)	2415838596	CGH/CNF	04/10/10	04/10/10	800,00	99,62	899,62	PAULO MACULEVICIUS
00069698	ND00071013	30/09/2010	JJ(0957)	2415752004	SDU/CGH	01/10/10	01/10/10	290,00	49,62	339,62	PAULO MACULEVICIUS
00069506	ND00071833	29/09/2010	COPACABANA RIO	VC00028369	29/09/10 a 01/10/10	29/09/10	01/10/10	476,00	0,00	476,00	DENISE
00070108	ND00071811	04/10/2010	JJ(0957)	2415908489	CNF/CGH	04/10/10	04/10/10	212,00	49,62	261,62	PAULO MACULEVICIUS
00069369	ND00070753	28/09/2010	JJ(0957)	2415586474	BSB/REC/BSB	29/09/10	02/10/10	782,00	117,44	899,44	DENISE BREGANTINO
00070220	ND00071848	05/10/2010	AV(0134)	112109854	CGH/BSB	06/10/10	06/10/10	226,00	49,62	275,62	RENAN
00070435	ND00071847	06/10/2010	G3(0000)	9999036141	BSB/GRU	06/10/10	06/10/10	709,00	90,52	799,52	FERNANDA
00070664	ND00071928	07/10/2010	AD(0000)	9999036203	VCP/NVT	08/10/10	08/10/10	557,10	71,13	628,23	PAULO
00069262	ND00070763	01/09/2010	G3(0000)	9999035928	CPV/REC/GRU	25/09/10	25/09/10	1.229,00	138,32	1.367,32	PAULO
00069260	ND00070769	01/09/2010	G3(0000)	9999035923	BSB/CPV	24/09/10	24/09/10	779,00	97,52	876,52	PAULO
00069698	ND00071013	30/09/2010	JJ(0957)	2415752005	SDU/CGH	01/10/10	01/10/10	290,00	49,62	339,62	PAULO MACULEVICIUS
00069570	ND00070939	29/09/2010	JJ(0957)	2415678756	CGH/SDU	30/09/10	30/09/10	490,00	68,62	558,62	PAULO MACULEVICIUS
00069260	ND00070769	01/09/2010	G3(0000)	9999035922	BSB/CPV	24/09/10	24/09/10	779,00	97,52	876,52	PAULO
00069242	ND00070774	01/09/2010	JJ(0957)	2415364419	BSB/CGH	24/09/10	24/09/10	427,00	62,32	489,32	PAULO
00069570	ND00070939	29/09/2010	JJ(0957)	2415678757	CGH/SDU	30/09/10	30/09/10	490,00	68,62	558,62	PAULO MACULEVICIUS
00069697	ND00071012	30/09/2010	JJ(0957)	2415752003	SDU/CGH	01/10/10	01/10/10	290,00	49,62	339,62	PAULO MACULEVICIUS
00070663	ND00071923	07/10/2010	JJ(0957)	2416152144	GRU/SSA	07/10/10	07/10/10	880,00	107,62	987,62	PAULO
00070601	ND00071749	07/10/2010	GRAN HOTEL STELLA	VC00028815	07/10/10 a 08/10/10	07/10/10	08/10/10	226,00	11,30	237,30	PAULO
00070286	ND00071780	06/10/2010	MERCURE PAULISTA	VC00028722	07/10/10 a 08/10/10	07/10/10	08/10/10	306,00	15,30	321,30	THAYS
00070748	ND00072104	08/10/2010	MIRAMAR HOTEL	VC00028904	09/10/10 a 10/10/10	09/10/10	10/10/10	249,00	0,00	249,00	PAULO
00069241	ND00070771	28/09/2010	PLAZA INN NACIONAL -	VC00028290	28/09/10 a 29/09/10	28/09/10	29/09/10	102,00	10,20	112,20	FERNANDA OENING
00069851	ND00071273	01/10/2010	LANDAUTO	OS00012169	17/09/10 a 18/09/10	17/09/10	18/09/10	6.600,00	330,00	6.930,00	PAULO
00070656	ND00071910	07/10/2010	AV(0134)	112127907	GRU/FLN/XAP	08/10/10	08/10/10	1.041,00	123,72	1.164,72	PAULO
00069541	ND00070910	29/09/2010	G3(0000)	9999035979	CGH/SDU	29/09/10	29/09/10	479,00	67,52	546,52	PAULO MACULEVICIUS
00070022	ND00071846	04/10/2010	JJ(0957)	2415838597	CGH/CNF	04/10/10	04/10/10	800,00	99,62	899,62	PAULO MACULEVICIUS
00069698	ND00071013	30/09/2010	JJ(0957)	2415752006	SDU/CGH	01/10/10	01/10/10	290,00	49,62	339,62	PAULO MACULEVICIUS
00070108	ND00071811	04/10/2010	JJ(0957)	2415908490	CNF/CGH	04/10/10	04/10/10	212,00	49,62	261,62	PAULO MACULEVICIUS
00070605	ND00071746	07/10/2010	MOGANO HOTEL	VC00028820	08/10/10 a 09/10/10	08/10/10	09/10/10	164,00	6,56	170,56	PAULO

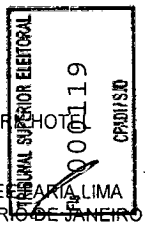

00070765	ND00072102	08/10/2010	VIENA PAR HOTEL	VC00028918	09/10/10 a 10/10/10	09/10/10	10/10/10	184,00	18,40	202,40 PAULO
00069696	ND00071011	30/09/2010	JJ(0957)	2415752001	SDU/CGH	01/10/10	01/10/10	490,00	68,62	558,62 PAULO MACULEVICIUS
00069570	ND00070939	29/09/2010	JJ(0957)	2415678758	CGH/SDU	30/09/10	30/09/10	490,00	68,62	558,62 PAULO MACULEVICIUS
00069329	ND00070772	28/09/2010	BLUE TREE MARIA LIMA	VC00028313	28/09/10 a 29/09/10	28/09/10	29/09/10	219,00	32,85	251,85 LUIZ PAULO ARCANJO
00069596	ND00071832	30/09/2010	SOFITEL RIO DE JANEIRO	VC00028847	30/09/10 a 01/10/10	30/09/10	01/10/10	725,00	108,75	833,75 PAULO
00070244	ND00071849	05/10/2010	JJ(0957)	2416012761	CNF/BSB/CNF	06/10/10	06/10/10	378,00	77,04	455,04 DENISE BREGANTINO
00070113	ND00071850	04/10/2010	JJ(0957)	2415936044	CGH/POA	05/10/10	05/10/10	245,00	49,62	294,62 FERNANDA
00069241	ND00070771	28/09/2010	PLAZA INN NACIONAL -	VC00028289	28/09/10 a 29/09/10	28/09/10	29/09/10	102,00	10,20	112,20 FERNANDA OENING
00070073	ND00071814	04/10/2010	PLAZINHA - PLAZA PORTO	VC00028622	05/10/10 a 15/10/10	05/10/10	15/10/10	2.120,00	212,00	2.332,00 RENAN
00070113	ND00071850	04/10/2010	JJ(0957)	2415936045	CGH/POA	05/10/10	05/10/10	245,00	49,62	294,62 FERNANDA
00070073	ND00071814	04/10/2010	PLAZINHA - PLAZA PORTO	VC00028620	05/10/10 a 15/10/10	05/10/10	15/10/10	2.120,00	212,00	2.332,00 RENAN
00069554	ND00070925	29/09/2010	AV(0134)	112070219	CGH/SDU	30/09/10	30/09/10	279,00	49,62	328,62 DENISE BREGANTINO
00070425	ND00071851	05/10/2010	G3(0000)	9999036135	BSB/CGH	06/10/10	06/10/10	679,00	87,52	766,52 DENISE BREGANTINO
00070422	ND00071852	05/10/2010	JJ(0957)	2415990153	CGH/BSB	06/10/10	06/10/10	234,00	49,62	283,62 DENISE BREGANTINO
00070651	ND00071907	07/10/2010	JJ(0957)	2416142946	CGH/SDU	09/10/10	09/10/10	817,00	101,32	918,32 DENISE BREGANTINO
00070004	ND00071853	01/10/2010	JJ(0957)	2415766810	SDU/CGH	04/10/10	04/10/10	560,00	75,62	635,62 DENISE BREGANTINO
00069373	ND00070775	28/09/2010	JJ(0957)	2415591520	SDU/CGH	29/09/10	29/09/10	290,00	49,62	339,62 DENISE BREGANTINO
00069391	ND00070801	01/09/2010	JJ(0957)	2414632282	CGH/BSB/CGH	14/09/10	15/09/10	706,00	180,44	886,44 .
00069241	ND00070771	28/09/2010	PLAZA INN NACIONAL -	VC00028287	28/09/10 a 29/09/10	28/09/10	29/09/10	102,00	10,20	112,20 FERNANDA OENING
00069253	ND00070725	01/09/2010	G3(0000)	9999035915	BSB/CNF/BSB	06/09/10	06/09/10	438,00	83,04	521,04 JAQUELINE
00069254	ND00070776	01/09/2010	G3(0000)	9999035918	AJU/SSA/BSB	18/09/10	18/09/10	559,00	71,32	630,32 JAQUELINE
00069253	ND00070725	01/09/2010	G3(0000)	9999035916	BSB/CNF/BSB	06/09/10	06/09/10	438,00	83,04	521,04 JAQUELINE
00069383	ND00070765	27/09/2010	G3(0000)	9999035950	BSB/SSA/BSB	28/09/10	29/09/10	958,00	135,04	1.093,04 JAQUELINE MOURA
00069557	ND00070927	29/09/2010	JJ(0957)	2415678702	CGH/BSB	30/09/10	30/09/10	234,00	49,62	283,62 JAQUELINE MOURA
00070644	ND00071895	07/10/2010	G3(0000)	9999036194	IGU/GRU	07/10/10	07/10/10	389,00	54,32	443,32 PAULO
00070417	ND00071757	07/10/2010	GOLDEN TULIP FOZ	VC00028775	07/10/10 a 08/10/10	07/10/10	08/10/10	170,00	5,10	175,10 PAULO MACULE
00070448	ND00071854	06/10/2010	JJ(0957)	2416082486	GRU/IGU	07/10/10	07/10/10	436,00	63,22	499,22 PAULO MACULEVICIUS
00070075	ND00071812	04/10/2010	RAFELI HOTEL	VC00028665	05/10/10 a 06/10/10	05/10/10	06/10/10	99,00	0,00	99,00 FERNANDA
00070185	ND00071797	05/10/2010	GARRAFAO HOTEL	VC00028696	05/10/10 a 07/10/10	05/10/10	07/10/10	156,00	0,00	156,00 FERNANDA
00070440	ND00071842	06/10/2010	G3(0000)	9999036146	BSB/GRU	06/10/10	06/10/10	709,00	90,52	799,52 PAULO
00070225	ND00071843	05/10/2010	JJ(0957)	2416002144	CGH/BSB	06/10/10	06/10/10	878,00	107,42	985,42 PAULO MACULEVICIUS
00069381	ND00070762	28/09/2010	JJ(0957)	2415608064	SSA/GRU	29/09/10	29/09/10	290,00	49,62	339,62 PAULO MACULEVICIUS
00070749	ND00072093	08/10/2010	LANDAUTO	VC00028902	26/09/10 a 26/09/10	26/09/10	26/09/10	12.170,00	608,50	12.778,50 JORGE
00070423	ND00071855	05/10/2010	JJ(0957)	2415990154	BSB/CGH	07/10/10	07/10/10	427,00	62,32	489,32 DENISE BREGANTINO
00070420	ND00071856	05/10/2010	JJ(0957)	2415990144	CGH/BSB	05/10/10	05/10/10	234,00	49,62	283,62 DENISE BREGANTINO
00070418	ND00071857	05/10/2010	JJ(0957)	2415990139	CGH/BSB	05/10/10	05/10/10	427,00	62,32	489,32 DENISE BREGANTINO
00069543	ND00070913	29/09/2010	G3(0000)	9999035980	GRU/GIG	29/09/10	29/09/10	379,00	57,52	436,52 DENISE BREGANTINO
00069545	ND00070915	29/09/2010	JJ(0957)	2415653427	CGH/SDU/CGH	30/09/10	01/10/10	0,00	30,00	30,00 DENISE BREGANTINO
00069545	ND00070915	29/09/2010	JJ(0957)	2700808358	CGH/SDU/CGH	30/09/10	01/10/10	0,00	0,00	0,00 DENISE BREGANTINO
00069538	ND00070908	29/09/2010	JJ(0957)	2415608088	CGH/SDU/CGH	29/09/10	01/10/10	850,00	124,24	974,24 DENISE BREGANTINO
00069268	ND00070777	01/09/2010	JJ(0957)	2415062283	POA/CGH	19/09/10	19/09/10	872,00	106,82	978,82 DENISE
00069496	ND00071837	29/09/2010	LEME OTHON PALACE	VC00028360	29/09/10 a 01/10/10	29/09/10	01/10/10	738,00	110,70	848,70 LOURDES
00070454	ND00071858	07/10/2010	JJ(0957)	2416082496	BSB/CGH	07/10/10	07/10/10	427,00	62,32	489,32 LOURDES
00070297	ND00071661	18/09/2010	LANDAUTO	VC00028769	18/09/10 a 19/09/10	18/09/10	19/09/10	1.700,00	85,00	1.785,00 LOURDES
00069413	ND00071841	29/09/2010	LANDAUTO	VC00028348	29/09/10 a 01/10/10	29/09/10	01/10/10	1.600,00	40,00	1.640,00 DENISE
00070147	ND00071809	06/10/2010	GRAN BITTAR HOTEL	VC00028737	06/10/10 a 07/10/10	06/10/10	07/10/10	680,00	34,00	714,00 LOURDES
00070147	ND00071809	05/10/2010	MELIA BRASIL 21	VC00028676	05/10/10 a 06/10/10	05/10/10	06/10/10	359,00	17,95	376,95 DENISE
00069620	ND00070984	27/09/2010	G3(0000)	36001	CGH/SSA	28/09/10	28/09/10	599,00	79,52	678,52 DENISE
00070443	ND00071859	06/10/2010	JJ(0957)	2416075879	CGH/BSB	08/10/10	08/10/10	427,00	62,32	489,32 DENISE BREGANTINO
00069550	ND00070921	29/09/2010	JJ(0957)	2415667268	BSB/CGH	01/10/10	01/10/10	427,00	62,32	489,32 DENISE BREGANTINO
00070427	ND00071860	05/10/2010	G3(0000)	9999036138	BSB/SDU	06/10/10	06/10/10	699,00	89,52	788,52 DENISE BREGANTINO
00070271	ND00071786	01/10/2010	EPS LOCAÇÃO	OS00012245	01/10/10 a 01/10/10	01/10/10	01/10/10	350,00	0,00	350,00 PAULO

TRIBUNAL SUPERIOR ELEITORAL
000120
CPAD/TSE
Fls

00070281	ND00071782	04/10/2010	EPS LOCACAO	OS00012240	04/10/10 a 04/10/10	04/10/10	04/10/10	350,00	0,00	350,00 PAULO
00070257	ND00071787	30/09/2010	EPS LOCACAO	OS00012249	25/09/10 a 25/09/10	25/09/10	25/09/10	350,00	0,00	350,00 PAULO
00070257	ND00071787	30/09/2010	EPS LOCACAO	OS00012252	27/09/10 a 27/09/10	27/09/10	27/09/10	200,00	0,00	200,00 PAULO
00070244	ND00071849	05/10/2010	JJ(0957)	2416012762	CNF/BSB/CNF	06/10/10	06/10/10	378,00	77,04	455,04 DENISE BREGANTINO
00070638	ND00072074	08/10/2010	LOCALIZA - ARPT	VC00028879	25/08/10 a 24/09/10	25/08/10	24/09/10	5.220,00	988,44	6.208,44 .
00070638	ND00072092	08/10/2010	LOCALIZA - ARPT	OS00012264	25/08/10 a 24/09/10	25/08/10	24/09/10	5.220,00	261,00	5.481,00 .
00070059	ND00071818	01/10/2010	UNIDAS - ARPT CONFINS	VC00028584	17/09/10 a 01/10/10	17/09/10	01/10/10	935,62	574,00	1.509,62 THAYS CABRAL
00070252	ND00071861	05/10/2010	JJ(0957)	2416012767	BSB/CGH/BSB	07/10/10	08/10/10	854,00	124,64	978,64 DENISE BREGANTINO
00070192	ND00071795	05/10/2010	MERCURE PAULISTA	VC00028699	07/10/10 a 08/10/10	07/10/10	08/10/10	336,00	16,80	352,80 DENISE
00070511	ND00071688	07/10/2010	G3(0000)	133238942	BSB/CGH	06/10/10	06/10/10	535,32	46,90	582,22 Washington Dantas
00070666	ND00071933	07/10/2010	JJ(0957)	2416152166	NAT/GRU	11/10/10	11/10/10	251,00	49,62	300,62 DENISE BREGANTINO
00070229	ND00071862	05/10/2010	JJ(0957)	2416012717	CGH/BSB/GRU	06/10/10	06/10/10	903,00	129,54	1.032,54 DENISE BREGANTINO
00070104	ND00071863	04/10/2010	JJ(0957)	2415884706	NAT/GRU	04/10/10	04/10/10	23,00	100,00	123,00 DENISE BREGANTINO
00070104	ND00071863	04/10/2010	JJ(0957)	2700834857	NAT/GRU	04/10/10	04/10/10	0,00	0,00	0,00 DENISE BREGANTINO
00070723	ND00072103	08/10/2010	QUALITY JARDINS	VC00028886	11/10/10 a 17/10/10	11/10/10	17/10/10	1.620,00	81,00	1.701,00 THAYS
00070735	ND00072084	08/10/2010	LANDAUTO	VC00028893	27/09/10 a 27/09/10	27/09/10	27/09/10	10.882,00	544,10	11.426,10 IZABELA
00070721	ND00072080	08/10/2010	LANDAUTO	VC00028883	28/09/10 a 28/09/10	28/09/10	28/09/10	2.711,90	135,60	2.847,50 ISABEL
00070726	ND00072081	08/10/2010	LANDAUTO	VC00028884	27/09/10 a 27/09/10	27/09/10	27/09/10	3.869,66	193,48	4.063,14 WILDSON
00070730	ND00072083	08/10/2010	LANDAUTO	VC00028892	28/09/10 a 28/09/10	28/09/10	28/09/10	7.959,00	397,95	8.356,95 HELIO
00070720	ND00072073	08/10/2010	LANDAUTO	VC00028878	27/09/10 a 27/09/10	27/09/10	27/09/10	1.336,86	66,84	1.403,70 ELIANA PUGA
00070430	ND00071864	06/10/2010	G3(0000)	9999036140	CGH/BSB/CGH	06/10/10	07/10/10	738,00	113,04	851,04 DENISE BREGANTINO
00070219	ND00071790	06/10/2010	MANHATTAN PLAZA	VC00028719	06/10/10 a 08/10/10	06/10/10	08/10/10	448,00	44,80	492,80 LOUDES
00070659	ND00071914	07/10/2010	8R(0000)	1007643326	VDC/SSA	09/10/10	09/10/10	329,90	44,57	374,47 DENISE BREGANTINO
00070508	ND00071686	07/10/2010	JJ(0957)	2416066871	BSB/SSA	06/10/10	06/10/10	634,00	69,24	703,24 DENISE
00070600	ND00071752	07/10/2010	LIVRAMENTO PALACE	VC00028810	08/10/10 a 09/10/10	08/10/10	09/10/10	142,00	0,00	142,00 DENISE
00070180	ND00071801	05/10/2010	LANDAUTO	VC00028687	05/10/10 a 06/10/10	05/10/10	06/10/10	1.600,00	40,00	1.640,00 DENISE
00070218	ND00071865	05/10/2010	JJ(0957)	2415990124	CGH/BSB/SSA	05/10/10	06/10/10	634,00	102,64	736,64 DENISE BREGANTINO
00070149	ND00071806	05/10/2010	TRYP BRASIL 21	VC00028677	05/10/10 a 06/10/10	05/10/10	06/10/10	323,00	16,15	339,15 DENISE
00069732	ND00071827	01/10/2010	MERCURE PAULISTA	VC00028439	04/10/10 a 06/10/10	04/10/10	06/10/10	612,00	30,60	642,60 DENISE
00070013	ND00071866	01/10/2010	JJ(0957)	2415775354	SSA/GRU	04/10/10	04/10/10	290,00	49,62	339,62 DENISE BREGANTINO
00068414	ND00072069	23/09/2010	LOCALIZA - ARPT CONFINS	OS00012261	24/09/10 a 24/09/10	24/09/10	24/09/10	453,00	0,00	453,00 JAQUELINE
00070664	ND00071928	07/10/2010	AD(0000)	9999036205	VCP/NVT	08/10/10	08/10/10	557,10	71,13	628,23 PAULO
00069262	ND00070763	01/09/2010	G3(0000)	9999035930	CPV/REC/GRU	25/09/10	25/09/10	1.229,00	138,32	1.367,32 PAULO
00069260	ND00070769	01/09/2010	G3(0000)	9999035925	BSB/CPV	24/09/10	24/09/10	779,00	97,52	876,52 PAULO
00070748	ND00072104	08/10/2010	MIRAMAR HOTEL	VC00028905	09/10/10 a 10/10/10	09/10/10	10/10/10	249,00	0,00	249,00 PAULO
00070660	ND00071920	07/10/2010	AV(0134)	112127929	GRU/FLN/XAP	08/10/10	08/10/10	1.041,00	123,72	1.164,72 DENISE BREGANTINO
00070441	ND00072078	06/10/2010	G3(0000)	9999036150	BSB/GRU	06/10/10	06/10/10	709,00	90,52	799,52 DENISE BREGANTINO
00069257	ND00070778	01/09/2010	G3(0000)	9999035920	GRU/REC	20/09/10	20/09/10	939,00	113,52	1.052,52 DENISE
00069575	ND00071270	29/09/2010	G3(0000)	9999035991	CGH/SDU	30/09/10	30/09/10	479,00	67,52	546,52 DENISE BREGANTINO
00070103	ND00071870	04/10/2010	JJ(0957)	2415884703	CGH/CNF	04/10/10	04/10/10	421,00	61,72	482,72 DENISE BREGANTINO
00069622	ND00070987	27/09/2010	G3(0000)	36003	CGH/SSA	28/09/10	28/09/10	599,00	79,52	678,52 DENISE
00069691	ND00071007	30/09/2010	JJ(0957)	2415727295	SDU/CGH	30/09/10	30/09/10	490,00	68,62	558,62 DENISE BREGANTINO
00069378	ND00070760	28/09/2010	JJ(0957)	2415608040	SSA/GRU	29/09/10	29/09/10	290,00	49,62	339,62 DENISE BREGANTINO
00070107	ND00071869	04/10/2010	JJ(0957)	2415898192	CNF/CGH	04/10/10	04/10/10	212,00	49,62	261,62 DENISE BREGANTINO
00069334	ND00070779	28/09/2010	ATLANTIC TOWERS	VC00028302	28/09/10 a 29/09/10	28/09/10	29/09/10	169,00	8,45	177,45 DENISE
00069505	ND00071834	29/09/2010	GOLDEN TULIP REGENTE	VC00028367	30/09/10 a 01/10/10	30/09/10	01/10/10	356,00	20,95	376,95 DENISE
00070236	ND00071868	05/10/2010	JJ(0957)	2416012751	CGH/BSB	06/10/10	06/10/10	427,00	62,32	489,32 DENISE BREGANTINO
00070433	ND00071867	06/10/2010	JJ(0957)	2416047561	BSB/CGH	06/10/10	06/10/10	878,00	107,42	985,42 DENISE BREGANTINO
00070604	ND00071747	07/10/2010	MOGANO HOTEL	VC00028823	08/10/10 a 09/10/10	08/10/10	09/10/10	164,00	6,56	170,56 DENISE
00070382	ND00071774	06/10/2010	MANHATTAN PLAZA	VC00028759	06/10/10 a 07/10/10	06/10/10	07/10/10	224,00	22,40	246,40 DENISE
00070447	ND00071871	06/10/2010	G3(0000)	9999036152	GRU/IGU	07/10/10	07/10/10	389,00	58,52	447,52 JAQUELINE MOURA
00070130	ND00071337	05/10/2010	RECIFE MONTE HOTEL	VC00028627	20/09/10 a 21/09/10	20/09/10	21/09/10	200,55	0,00	200,55 .

TRIBUNAL SUPERIOR ELEITORAL
Fls. 000121
CPAD/PSJD

00070174	ND00071802	05/10/2010	TRYP CONVENTION	VC00028681	06/10/10 a 07/10/10	06/10/10	07/10/10	350,00	17,50	367,50 JAQUELINE
00070223	ND00071872	05/10/2010	JJ(0957)	2416002189	CGH/BSB/CGH	06/10/10	07/10/10	1.305,00	169,74	1.474,74 JAQUELINE MOURA
00069692	ND00071008	30/09/2010	JJ(0957)	2415740124	SDU/CGH/BSB	30/09/10	01/10/10	420,00	81,24	501,24 JAQUELINE MOURA
00069567	ND00070936	29/09/2010	JJ(0957)	2415678750	CGH/SDU/CGH	30/09/10	30/09/10	1.069,00	146,14	1.215,14 JAQUELINE MOURA
00070197	ND00071792	05/10/2010	LOCALIZA - ARPT	VC00028704	06/10/10 a 07/10/10	06/10/10	07/10/10	132,30	225,00	357,30 JAQUELINE
00069395	ND00070804	01/09/2010	JJ(0957)	2415035163	AJU/SDU	18/09/10	18/09/10	624,00	140,22	764,22 .
00069787	ND00071074	01/10/2010	VALERIM PLAZA	VC00028482	03/09/10 a 04/09/10	03/09/10	04/09/10	105,00	0,00	105,00 LEONARA
00070418	ND00071857	05/10/2010	JJ(0957)	2415990140	CGH/BSB	05/10/10	05/10/10	427,00	62,32	489,32 DENISE BREGANTINO
00070439	ND00071873	06/10/2010	JJ(0957)	2416082431	BSB/CGH	07/10/10	07/10/10	427,00	62,32	489,32 DENISE BREGANTINO
00070296	ND00071657	16/09/2010	LANDAUTO	VC00028767	17/09/10 a 19/09/10	17/09/10	19/09/10	1.890,00	94,50	1.984,50 DENISE
00069828	ND00071090	04/09/2010	CAESAR BUSINESS BELO	VC00028508	05/09/10 a 06/09/10	05/09/10	06/09/10	226,00	11,30	237,30 DENISE
00070149	ND00071806	05/10/2010	TRYP BRASIL 21	VC00028678	05/10/10 a 07/10/10	05/10/10	07/10/10	646,00	16,15	662,15 DENISE
00069555	ND00070926	29/09/2010	AV(0134)	112070243	CGH/SDU	30/09/10	30/09/10	279,00	49,62	328,62 DENISE BREGANTINO
00069688	ND00071004	30/09/2010	G3(0000)	9999036024	CGH/SDU	30/09/10	30/09/10	259,00	49,62	308,62 DENISE BREGANTINO
00070421	ND00071875	05/10/2010	JJ(0957)	2415990151	CGH/SDU/CGH	05/10/10	05/10/10	780,00	117,24	897,24 DENISE BREGANTINO
00070651	ND00071907	07/10/2010	JJ(0957)	2416142947	CGH/SDU	09/10/10	09/10/10	817,00	101,32	918,32 DENISE BREGANTINO
00069689	ND00071005	30/09/2010	JJ(0957)	2415710466	CGH/SDU	30/09/10	30/09/10	490,00	68,62	558,62 DENISE BREGANTINO
00070006	ND00071877	01/10/2010	JJ(0957)	2415766812	SDU/CGH	04/10/10	04/10/10	560,00	75,62	635,62 DENISE BREGANTINO
00069372	ND00070755	28/09/2010	JJ(0957)	2415591513	SDU/CGH	29/09/10	29/09/10	290,00	49,62	339,62 DENISE BREGANTINO
00070234	ND00071876	05/10/2010	JJ(0957)	2416012750	SDU/BSB	06/10/10	06/10/10	245,00	49,62	294,62 DENISE BREGANTINO
00070225	ND00071843	05/10/2010	JJ(0957)	2416002145	CGH/BSB	06/10/10	06/10/10	878,00	107,42	985,42 PAULO MACULEVICIUS
00070440	ND00071842	06/10/2010	G3(0000)	9999036149	BSB/GRU	06/10/10	06/10/10	709,00	90,52	799,52 PAULO
00069241	ND00070771	28/09/2010	PLAZA INN NACIONAL -	VC00028288	28/09/10 a 29/09/10	28/09/10	29/09/10	102,00	10,20	112,20 FERNANDA OENING
00070129	ND00071335	05/10/2010	RECIFE MONTE HOTEL	VC00028626	20/09/10 a 21/09/10	20/09/10	21/09/10	200,55	0,00	200,55 .
00070661	ND00071972	08/10/2010	LOCALIZA - CAMPO BELO	VC00028864	29/09/10 a 30/09/10	29/09/10	30/09/10	303,45	813,50	1.116,95 .
00069294	ND00071878	13/09/2010	LOCALIZA - ARPT	VC00028293	13/09/10 a 14/09/10	13/09/10	14/09/10	132,30	264,63	396,93 JAQUELINE
00069504	ND00071835	29/09/2010	LANDAUTO	VC00028364	30/09/10 a 01/10/10	30/09/10	01/10/10	800,00	40,00	840,00 JAQUELINE
00069504	ND00071835	29/09/2010	GOLDEN TULIP REGENTE	VC00028363	30/09/10 a 01/10/10	30/09/10	01/10/10	359,00	17,95	376,95 JAQUELINE
00069389	ND00070773	28/09/2010	JJ(0957)	2415608087	CGH/SDU/CGH	30/09/10	01/10/10	780,00	117,24	897,24 JAQUELINE MOURA
00070031	ND00071820	04/10/2010	GRAND PLAZA HOTEL	VC00028581	05/10/10 a 11/10/10	05/10/10	11/10/10	2.280,00	144,00	2.424,00 THAYS CABRAL
00070106	ND00071879	04/10/2010	JJ(0957)	2415898125	VIX/CGH	05/10/10	05/10/10	435,00	58,92	493,92 THAYS
00070243	ND00071881	05/10/2010	JJ(0957)	2416012758	CGH/BSB/CGH	06/10/10	06/10/10	1.112,00	150,44	1.262,44 DENISE BREGANTINO
00065603	ND00070735	31/08/2010	THE CAPITAL	OS00012041	07/09/10 a 14/09/10	07/09/10	14/09/10	1.330,00	66,50	1.396,50 ALEX CAMPOS
00069716	ND00071025	01/10/2010	THE CAPITAL	VC00028433	14/09/10 a 17/09/10	14/09/10	17/09/10	570,00	28,50	598,50 ALEX CAMPOS
00070133	ND00071343	05/10/2010	RECIFE MONTE HOTEL	VC00028630	20/09/10 a 21/09/10	20/09/10	21/09/10	200,55	0,00	200,55 .
00069387	ND00070768	28/09/2010	JJ(0957)	2415608085	CGH/SDU/CGH	30/09/10	01/10/10	580,00	97,24	677,24 JAQUELINE MOURA
00068120	ND00072070	22/09/2010	LOCALIZA - ARPT	OS00012262	23/09/10 a 24/09/10	23/09/10	24/09/10	346,50	0,00	346,50 JAQUELINE
00069601	ND00071830	28/09/2010	LANDAUTO	VC00028389	30/09/10 a 01/10/10	30/09/10	01/10/10	1.460,00	73,00	1.533,00 JAQUELINE
00069490	ND00071838	29/09/2010	SHERATON RIO	VC00028853	30/09/10 a 01/10/10	30/09/10	01/10/10	485,00	118,75	603,75 JAQUELINE
00069490	ND00071838	29/09/2010	WINDSOR BARRA HOTEL	VC00028366	30/09/10 a 01/10/10	30/09/10	01/10/10	473,00	70,95	543,95 BARBARA
00069490	ND00071838	29/09/2010	SOFITEL RIO DE JANEIRO	VC00028356	30/09/10 a 01/10/10	30/09/10	01/10/10	725,00	36,25	761,25 JAQUELINE
00069852	ND00071276	04/09/2010	LANDAUTO	OS00012170	05/09/10 a 05/09/10	05/09/10	05/09/10	2.260,00	113,00	2.373,00 PAULO
00070073	ND00071814	04/10/2010	PLAZINHA - PLAZA PORTO	VC00028621	05/10/10 a 15/10/10	05/10/10	15/10/10	2.120,00	212,00	2.332,00 RENAN
00070113	ND00071850	04/10/2010	JJ(0957)	2415936046	CGH/POA	05/10/10	05/10/10	245,00	49,62	294,62 FERNANDA
00069266	ND00070781	01/09/2010	JJ(0957)	2414981784	CGH/POA	17/09/10	17/09/10	440,00	63,62	503,62 FERNANDA
00069405	ND00071271	01/09/2010	G3(0000)	1041375	RBR/BSB/SSA	30/10/10	30/10/10	579,00	131,22	710,22 .
00070509	ND00071687	07/10/2010	JJ(0957)	2416051444	BSB/CGH	06/10/10	06/10/10	451,00	45,10	496,10 THAYS
00070246	ND00071882	05/10/2010	JJ(0957)	2416012763	CGH/BSB/CGH	06/10/10	06/10/10	661,00	105,34	766,34 DENISE BREGANTINO
00066509	ND00070734	09/09/2010	PLAZA INN EXECUTIVE	OS00012040	08/09/10 a 11/09/10	08/09/10	11/09/10	724,00	0,00	724,00 PAULO
00070371	ND00071775	06/10/2010	TRYP CONVENTION	VC00028750	06/10/10 a 07/10/10	06/10/10	07/10/10	289,00	14,45	303,45 DENISE
00070232	ND00071883	05/10/2010	JJ(0957)	2416012743	GRU/BSB/GRU	06/10/10	06/10/10	661,00	105,34	766,34 DENISE BREGANTINO
00067683	ND00071349	20/09/2010	QUALITY AFONSO PENA	OS00012184	20/09/10 a 21/09/10	20/09/10	21/09/10	248,00	37,20	285,20 DENISE/THAYS

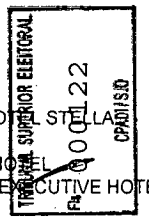

00070601	ND00071749	07/10/2010	GRAN HOTEL STELLA	VC00028814	07/10/10 a 08/10/10	07/10/10	08/10/10	226,00	11,30	237,30	PAULO
00070663	ND00071923	07/10/2010	JJ(0957)	2416152145	GRU/SSA	07/10/10	07/10/10	880,00	107,62	987,62	PAULO
00070075	ND00071812	04/10/2010	RAFELI HOTEL	VC00028663	05/10/10 a 06/10/10	05/10/10	06/10/10	99,00	0,00	99,00	FERNANDA
00069311	ND00070962	04/09/2010	ALBERT EXECUTIVE HOTEL	VC00028315	05/09/10 a 07/09/10	05/09/10	07/09/10	240,00	12,00	252,00	FERNANDA
00069398	ND00070806	01/09/2010	JJ(0957)	2414526114	POA/CGH	09/09/10	09/09/10	440,00	107,62	547,62	FERNANDA
00070659	ND00071914	07/10/2010	8R(0000)	1007643327	VDC/SSA	09/10/10	09/10/10	329,90	44,57	374,47	DENISE BREGANTINO
00070600	ND00071752	07/10/2010	LIVRAMENTO PALACE	VC00028811	08/10/10 a 09/10/10	08/10/10	09/10/10	142,00	0,00	142,00	DENISE
00070336	ND00071777	06/10/2010	HOTEL RIO GRANDE	VC00028837	06/10/10 a 08/10/10	06/10/10	08/10/10	360,00	0,00	360,00	FERNANDA
00070072	ND00071815	04/10/2010	HOTEL RIO GRANDE	VC00028647	05/10/10 a 08/10/10	05/10/10	08/10/10	540,00	0,00	540,00	FERNANDA
00070646	ND00071898	07/10/2010	G3(0000)	9999036197	GRU/JPA	10/10/10	10/10/10	509,00	70,52	579,52	DENISE BREGANTINO
00070649	ND00071906	07/10/2010	JJ(0957)	2416135152	JPA/GRU	08/10/10	08/10/10	1.351,00	150,52	1.501,52	DENISE BREGANTINO
00070539	ND00071753	07/10/2010	LOCALIZA - ARPT	VC00028793	08/10/10 a 10/10/10	08/10/10	10/10/10	396,90	151,89	548,79	THAYS CABRAL
00069736	ND00071825	01/10/2010	CENTRAL PARK JARDINS	VC00028441	18/09/10 a 18/10/10	18/09/10	18/10/10	6.990,00	349,50	7.339,50	THAYS
00069278	ND00070783	01/09/2010	JJ(0957)	2412250890	GRU/JPA	27/07/10	27/07/10	0,00	80,00	80,00	DENISE
00069278	ND00070783	01/09/2010	JJ(0957)	2700398062	GRU/JPA	27/07/10	27/07/10	0,00	30,00	30,00	DENISE
00069280	ND00070784	01/09/2010	JJ(0957)	2412298040	GRU/JPA	28/07/10	28/07/10	120,00	80,00	200,00	DENISE
00070733	ND00072087	08/10/2010	LOCALIZA - ARPT	VC00028897	08/08/10 a 07/09/10	08/08/10	07/09/10	2.328,00	1.107,30	3.435,30	.
00069947	ND00071821	04/10/2010	GRAND HYATT SÃO	VC00028546	04/10/10 a 06/10/10	04/10/10	06/10/10	1.590,00	79,50	1.669,50	VANICE
00069734	ND00071826	01/10/2010	CENTRAL PARK JARDINS	VC00028440	18/09/10 a 18/10/10	18/09/10	18/10/10	6.990,00	11,65	7.001,65	THAYS
00069282	ND00070785	01/09/2010	JJ(0957)	2414234882	JPA/GRU	03/09/10	03/09/10	775,00	92,92	867,92	DENISE
00070432	ND00071880	06/10/2010	JJ(0957)	2416040789	JPA/GRU	08/10/10	08/10/10	785,00	93,92	878,92	DENISE BREGANTINO
00070605	ND00071746	07/10/2010	MOGANO HOTEL	VC00028817	08/10/10 a 09/10/10	08/10/10	09/10/10	164,00	6,56	170,56	PAULO
00070435	ND00071847	06/10/2010	G3(0000)	9999036142	BSB/GRU	06/10/10	06/10/10	709,00	90,52	799,52	FERNANDA
00070220	ND00071848	05/10/2010	AV(0134)	112109855	CGH/BSB	06/10/10	06/10/10	226,00	49,62	275,62	RENAN
00069743	ND00071035	18/09/2010	LOCALIZA - CAMPO BELO	VC00028443	11/09/10 a 11/09/10	11/09/10	11/09/10	233,70	475,26	708,96	Denise
00067107	ND00072062	01/09/2010	LOCALIZA - SÃO PAULO	OS00012260	16/09/10 a 16/09/10	16/09/10	16/09/10	300,23	0,00	300,23	DENISE
00069729	ND00071828	01/10/2010	LANDAUTO	VC00028438	01/10/10 a 01/10/10	01/10/10	01/10/10	730,00	36,50	766,50	DENISE
00070288	ND00071779	05/10/2010	LANDAUTO	VC00028717	05/10/10 a 05/10/10	05/10/10	05/10/10	800,00	40,00	840,00	DENISE
00069380	ND00070786	28/09/2010	JJ(0957)	2415608057	CGH/SJP	29/09/10	29/09/10	343,00	53,92	396,92	DENISE BREGANTINO
00070627	ND00071816	08/10/2010	CAESAR PARK - RIO	VC00028841	25/09/10 a 26/09/10	25/09/10	26/09/10	1.045,00	52,25	1.097,25	.
00070602	ND00071748	07/10/2010	MOGANO HOTEL	VC00028827	08/10/10 a 09/10/10	08/10/10	09/10/10	170,00	8,50	178,50	PAULO
00069497	ND00071836	29/09/2010	SOFITEL	VC00028850	29/09/10 a 01/10/10	29/09/10	01/10/10	1.450,00	217,50	1.667,50	PAULO
00069604	ND00071829	30/09/2010	SHERATON BARRA	VC00028844	30/09/10 a 01/10/10	30/09/10	01/10/10	585,00	29,25	614,25	PAULO
00070031	ND00071820	04/10/2010	GRAND PLAZA HOTEL	VC00028583	05/10/10 a 08/10/10	05/10/10	08/10/10	1.140,00	57,00	1.197,00	THAYS CABRAL
00070056	ND00071819	04/10/2010	QUALITY JARDINS	VC00028578	04/10/10 a 05/10/10	04/10/10	05/10/10	270,00	13,50	283,50	THAYS CABRAL
00070731	ND00072107	08/10/2010	QUALITY JARDINS	VC00028889	11/10/10 a 13/10/10	11/10/10	13/10/10	540,00	27,00	567,00	DENISE
00064032	ND00071702	18/08/2010	LOCALIZA - LOJA LAPA	OS00012231	19/08/10 a 18/09/10	19/08/10	18/09/10	471,95	0,00	471,95	ALEX
00070656	ND00071910	07/10/2010	AV(0134)	112127910	GRU/FLN/XAP	08/10/10	08/10/10	1.041,00	123,72	1.164,72	PAULO
00070440	ND00071842	06/10/2010	G3(0000)	9999036148	BSB/GRU	06/10/10	06/10/10	709,00	90,52	799,52	PAULO
00070225	ND00071843	05/10/2010	JJ(0957)	2416002146	CGH/BSB	06/10/10	06/10/10	878,00	107,42	985,42	PAULO MACULEVICIUS
00069381	ND00070762	28/09/2010	JJ(0957)	2415608065	SSA/GRU	29/09/10	29/09/10	290,00	49,62	339,62	PAULO MACULEVICIUS
00069570	ND00070939	29/09/2010	JJ(0957)	2415678759	CGH/SDU	30/09/10	30/09/10	490,00	68,62	558,62	PAULO MACULEVICIUS
00069696	ND00071011	30/09/2010	JJ(0957)	2415752002	SDU/CGH	01/10/10	01/10/10	490,00	68,62	558,62	PAULO MACULEVICIUS
00070291	ND00071778	01/10/2010	MOVIDA - ARPT CONFINS	VC00028721	17/09/10 a 17/10/10	17/09/10	17/10/10	1.965,90	1.965,90	3.931,80	THAYS
00070663	ND00071923	07/10/2010	JJ(0957)	2416152146	GRU/SSA	07/10/10	07/10/10	880,00	107,62	987,62	PAULO
00069275	ND00070787	01/09/2010	JJ(0957)	2415335598	RAO/CGH	24/09/10	24/09/10	516,00	67,02	583,02	DENISE
00069392	ND00070800	29/09/2010	QUALITY JARDINS	VC00028319	15/09/10 a 15/09/10	15/09/10	15/09/10	0,00	0,00	0,00	THAYS
00070429	ND00071885	06/10/2010	G3(0000)	9999036139	BSB/CGH	06/10/10	06/10/10	469,00	66,52	535,52	DENISE BREGANTINO
00070285	ND00072079	06/10/2010	NOVOTEL JARAGUA SAO	VC00028762	06/10/10 a 08/10/10	06/10/10	08/10/10	356,00	17,80	373,80	THAYS
00069565	ND00070935	29/09/2010	JJ(0957)	2415678745	CGH/RAO	30/09/10	30/09/10	205,00	49,62	254,62	DENISE BREGANTINO
00069542	ND00070912	29/09/2010	JJ(0957)	2415634866	RAO/CGH	29/09/10	29/09/10	426,00	58,02	484,02	DENISE BREGANTINO
00070247	ND00071886	05/10/2010	JJ(0957)	2416012765	RAO/CGH/RAO	06/10/10	08/10/10	721,00	107,14	828,14	DENISE BREGANTINO

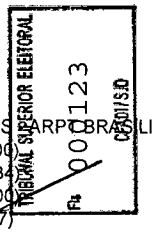

00070182	ND00071799	05/10/2010	UNIDAS ARPT BRASILIA	VC00028689	06/10/10 a 07/10/10	06/10/10	07/10/10	720,00	152,60	872,60 PAULO
00070437	ND00071887	06/10/2010	8R(0000)	1007631408	REC/NAT	07/10/10	07/10/10	279,90	49,62	329,52 FERNANDA
00070111	ND00071888	04/10/2010	AV(0134)	112101014	REC/PNZ	05/10/10	05/10/10	246,00	49,62	295,62 RENAN
00070440	ND00071842	06/10/2010	G3(0000)	9999036147	BSB/GRU	06/10/10	06/10/10	709,00	90,52	799,52 PAULO
00070225	ND00071843	05/10/2010	JJ(0957)	2416002147	CGH/BSB	06/10/10	06/10/10	878,00	107,42	985,42 PAULO MACULEVICIUS
00069381	ND00070762	28/09/2010	JJ(0957)	2415608066	SSA/GRU	29/09/10	29/09/10	290,00	49,62	339,62 PAULO MACULEVICIUS
00066233	ND00071593	08/09/2010	NOVOTEL JARAGUA SAO	VC00028764	17/09/10 a 26/09/10	17/09/10	26/09/10	1.746,00	87,30	1.833,30 DENISE
00066233	ND00071593	08/09/2010	NOVOTEL JARAGUA SAO	VC00028765	27/09/10 a 03/10/10	27/09/10	03/10/10	1.164,00	58,20	1.222,20 DENISE
00070418	ND00071857	05/10/2010	JJ(0957)	2415990141	CGH/BSB	05/10/10	05/10/10	427,00	62,32	489,32 DENISE BREGANTINO
00070657	ND00071911	07/10/2010	8R(0000)	1007643379	VDC/SSA	09/10/10	09/10/10	329,90	44,57	374,47 DENISE BREGANTINO
00069573	ND00070941	29/09/2010	G3(0000)	9999035990	CGH/SDU	30/09/10	30/09/10	529,00	72,52	601,52 DENISE BREGANTINO
00069693	ND00071009	30/09/2010	G3(0000)	9999036025	SDU/BSB	30/09/10	30/09/10	219,00	49,62	268,62 DENISE BREGANTINO
00070134	ND00071345	05/10/2010	RECIFE MONTE HOTEL	VC00028631	20/09/10 a 21/09/10	20/09/10	21/09/10	200,55	0,00	200,55 .
00070071	ND00071817	04/10/2010	NOVOTEL JARAGUA SAO	VC00028842	04/10/10 a 07/10/10	04/10/10	07/10/10	869,40	41,40	910,80 DENISE/NATAL
00069828	ND00071090	04/09/2010	CAESAR BUSINESS BELO	VC00028507	05/09/10 a 06/09/10	05/09/10	06/09/10	226,00	11,30	237,30 DENISE
00069505	ND00071834	29/09/2010	GOLDEN TULIP REGENTE	VC00028368	30/09/10 a 01/10/10	30/09/10	01/10/10	356,00	20,95	376,95 DENISE
00069334	ND00070779	28/09/2010	ATLANTIC TOWERS	VC00028303	28/09/10 a 29/09/10	28/09/10	29/09/10	169,00	8,45	177,45 DENISE
00069695	ND00071010	30/09/2010	JJ(0957)	2415740193	SDU/CGH	01/10/10	01/10/10	490,00	68,62	558,62 DENISE BREGANTINO
00070010	ND00071889	01/10/2010	JJ(0957)	2415766823	CGH/BSB/CGH	01/10/10	03/10/10	661,00	105,34	766,34 DENISE BREGANTINO
00069622	ND00070987	27/09/2010	G3(0000)	36004	CGH/SSA	28/09/10	28/09/10	599,00	79,52	678,52 DENISE
00069379	ND00070761	28/09/2010	JJ(0957)	2415608042	SSA/GRU	29/09/10	29/09/10	290,00	49,62	339,62 DENISE BREGANTINO
00069271	ND00070788	01/09/2010	JJ(0957)	2415144483	REC/GRU	20/09/10	20/09/10	608,00	80,42	688,42 DENISE
00069263	ND00070789	01/09/2010	JJ(0957)	2414674766	GYN/BSB	11/09/10	11/09/10	0,00	52,00	52,00 DENISE
00069263	ND00070789	01/09/2010	JJ(0957)	2700689029	GYN/BSB	11/09/10	11/09/10	0,00	30,00	30,00 DENISE
00069263	ND00070789	01/09/2010	JJ(0957)	2700689030	GYN/BSB	11/09/10	11/09/10	0,00	0,00	0,00 DENISE
00070654	ND00071909	07/10/2010	JJ(0957)	2416152134	SSA/GRU	09/10/10	09/10/10	480,00	67,62	547,62 DENISE BREGANTINO
00070655	ND00071908	07/10/2010	JJ(0957)	2416152141	GRU/SSA	08/10/10	08/10/10	880,00	107,62	987,62 DENISE BREGANTINO
00069854	ND00071278	16/09/2010	LANDAUTO	VC00028579	16/09/10 a 18/09/10	16/09/10	18/09/10	2.338,25	116,91	2.455,16 DENISE
00070439	ND00071873	06/10/2010	JJ(0957)	2416082432	BSB/CGH	07/10/10	07/10/10	427,00	62,32	489,32 DENISE BREGANTINO
00070600	ND00071752	07/10/2010	LIVRAMENTO PALACE	VC00028812	08/10/10 a 09/10/10	08/10/10	09/10/10	142,00	0,00	142,00 DENISE
00069616	ND00070980	27/09/2010	G3(0000)	35995	CGH/BSB	28/09/10	28/09/10	369,00	56,52	425,52 THAYS/DENISE
00070645	ND00071897	07/10/2010	G3(0000)	9999036196	GRU/JPA	10/10/10	10/10/10	509,00	70,52	579,52 DENISE BREGANTINO
00070649	ND00071906	07/10/2010	JJ(0957)	2416135153	JPA/GRU	08/10/10	08/10/10	1.351,00	150,52	1.501,52 DENISE BREGANTINO
00070160	ND00071804	05/10/2010	MERCURE APT	VC00028672	06/10/10 a 25/10/10	06/10/10	25/10/10	3.705,00	185,25	3.890,25 RENAN
00070157	ND00071805	05/10/2010	ROYAL GOLDEN TOWER	VC00028679	05/10/10 a 06/10/10	05/10/10	06/10/10	339,00	16,95	355,95 RENAN
00070021	ND00071269	03/10/2010	JJ(0957)	2415838595	CGH/CNF	04/10/10	04/10/10	461,00	65,72	526,72 RENAN
00070018	ND00071891	01/10/2010	JJ(0957)	2415781586	BSB/CGH	01/10/10	01/10/10	427,00	62,32	489,32 JAQUELINE MOURA
00069549	ND00070919	29/09/2010	JJ(0957)	2415667256	CGH/BSB	29/09/10	29/09/10	427,00	62,32	489,32 JAQUELINE MOURA
00070255	ND00071890	06/10/2010	JJ(0957)	2416029910	CGH/BSB/CGH	06/10/10	06/10/10	854,00	124,64	978,64 JAQUELINE MOURA
00069765	ND00071822	01/10/2010	CENTRAL PARK JARDINS	VC00028456	04/10/10 a 08/10/10	04/10/10	08/10/10	1.120,00	56,00	1.176,00 JAQUELINE
00067618	ND00071776	29/09/2010	CENTRAL PARK JARDINS	VC00028834	24/09/10 a 29/09/10	24/09/10	29/09/10	1.400,00	70,00	1.470,00 JAQUELINE
00070523	ND00071691	07/10/2010	COMFORT HOTEL	VC00028786	23/09/10 a 24/09/10	23/09/10	24/09/10	150,00	0,00	150,00 .
00068402	ND00071689	23/09/2010	LOCALIZA - ARPT	OS00012227	24/09/10 a 25/09/10	24/09/10	25/09/10	835,43	0,00	835,43 DENISE
00070445	ND00071892	06/10/2010	JJ(0957)	2416082454	BSB/CGH	07/10/10	07/10/10	427,00	62,32	489,32 DENISE BREGANTINO
00070229	ND00071862	05/10/2010	JJ(0957)	2416012718	CGH/BSB/GRU	06/10/10	06/10/10	903,00	129,54	1.032,54 DENISE BREGANTINO
00069272	ND00070790	01/09/2010	JJ(0957)	2415272098	CGH/RAO	23/09/10	23/09/10	426,00	62,22	488,22 DENISE
00069270	ND00070791	01/09/2010	JJ(0957)	2415088221	REC/GRU	20/09/10	20/09/10	699,00	89,52	788,52 DENISE
00069248	ND00070721	01/09/2010	JJ(0957)	2415440044	CGH/SDU/CGH	26/09/10	27/09/10	990,00	138,24	1.128,24 DENISE
00070606	ND00071745	07/10/2010	MOGANO HOTEL	VC00028816	08/10/10 a 09/10/10	08/10/10	09/10/10	170,00	6,80	176,80 DENISE
00070384	ND00071769	06/10/2010	TRYP BRASIL 21	VC00028761	06/10/10 a 07/10/10	06/10/10	07/10/10	323,00	16,15	339,15 DENISE
00070181	ND00071800	05/10/2010	LANDAUTO	VC00028688	06/10/10 a 06/10/10	06/10/10	06/10/10	1.600,00	80,00	1.680,00 DENISE
00070295	ND00071660	19/09/2010	LANDAUTO	VC00028768	20/09/10 a 21/09/10	20/09/10	21/09/10	1.120,00	56,00	1.176,00 DENISE

JUSTIÇA ELEITORAL
TRIBUNAL REGIONAL ELEITORAL
Fls 0001124
CPAD/TSJD

00070789	ND00072124	08/10/2010	CAESAR PARK - RIO	VC00028931	25/09/10 a 26/09/10	25/09/10	26/09/10	1.045,00	52,25	1.097,25	
00070602	ND00071748	07/10/2010	MOGANO HOTEL	VC00028825	08/10/10 a 09/10/10	08/10/10	09/10/10	170,00	8,50	178,50	PAULO
00069497	ND00071836	29/09/2010	SOFITEL	VC00028849	29/09/10 a 01/10/10	29/09/10	01/10/10	1.450,00	217,50	1.667,50	PAULO
00069604	ND00071829	30/09/2010	SHERATON BARRA	VC00028845	30/09/10 a 01/10/10	30/09/10	01/10/10	585,00	29,25	614,25	PAULO
00070220	ND00071848	05/10/2010	AV(0134)	112109856	CGH/BSB	06/10/10	06/10/10	226,00	49,62	275,62	RENAN
00070435	ND00071847	06/10/2010	G3(0000)	9999036143	BSB/GRU	06/10/10	06/10/10	709,00	90,52	799,52	FERNANDA
00070336	ND00071777	06/10/2010	HOTEL RIO GRANDE	VC00028836	06/10/10 a 08/10/10	06/10/10	08/10/10	360,00	0,00	360,00	FERNANDA
00070072	ND00071815	04/10/2010	HOTEL RIO GRANDE	VC00028646	05/10/10 a 08/10/10	05/10/10	08/10/10	540,00	0,00	540,00	FERNANDA
00070437	ND00071887	06/10/2010	8R(0000)	1007631409	REC/NAT	07/10/10	07/10/10	279,90	49,62	329,52	FERNANDA
00070443	ND00071859	06/10/2010	JJ(0957)	2416075880	CGH/BSB	08/10/10	08/10/10	427,00	62,32	489,32	DENISE BREGANTINO
00070242	ND00071789	05/10/2010	STILO LOCAÇÃO	VC00028711	18/09/10 a 18/10/10	18/09/10	18/10/10	3.999,30	0,00	3.999,30	KATIA APOLINARIO
00070248	ND00071788	06/10/2010	STILO LOCAÇÃO	VC00028838	18/10/10 a 05/11/10	18/10/10	05/11/10	2.399,58	0,00	2.399,58	KATIA/DENISE
00069550	ND00070921	29/09/2010	JJ(0957)	2415667269	BSB/CGH	01/10/10	01/10/10	427,00	62,32	489,32	DENISE BREGANTINO
00069260	ND00070769	01/09/2010	G3(0000)	9999035924	BSB/CPV	24/09/10	24/09/10	779,00	97,52	876,52	PAULO
00069262	ND00070763	01/09/2010	G3(0000)	9999035929	CPV/REC/GRU	25/09/10	25/09/10	1.229,00	138,32	1.367,32	PAULO
00070664	ND00071928	07/10/2010	AD(0000)	9999036204	VCP/NVT	08/10/10	08/10/10	557,10	71,13	628,23	PAULO
00066332	ND00071471	08/09/2010	LOCALIZA - ARPT GOIANIA	OS00012197	10/09/10 a 11/09/10	10/09/10	11/09/10	570,04	0,00	570,04	DENISE
00070664	ND00071928	07/10/2010	AD(0000)	9999036202	VCP/NVT	08/10/10	08/10/10	557,10	71,13	628,23	PAULO
00070762	ND00072101	01/10/2010	LANDAUTO	VC00028914	22/09/10 a 22/09/10	22/09/10	22/09/10	700,00	35,00	735,00	WALMOR
00070257	ND00071787	30/09/2010	EPS LOCAÇÃO	OS00012246	23/09/10 a 23/09/10	23/09/10	23/09/10	350,00	0,00	350,00	PAULO
00070257	ND00071787	30/09/2010	EPS LOCAÇÃO	OS00012247	23/09/10 a 23/09/10	23/09/10	23/09/10	200,00	0,00	200,00	PAULO
00070257	ND00071787	30/09/2010	EPS LOCAÇÃO	OS00012254	29/09/10 a 29/09/10	29/09/10	29/09/10	350,00	0,00	350,00	PAULO
00070257	ND00071787	30/09/2010	EPS LOCAÇÃO	OS00012250	25/09/10 a 25/09/10	25/09/10	25/09/10	350,00	0,00	350,00	PAULO
00070257	ND00071787	30/09/2010	EPS LOCAÇÃO	OS00012251	26/09/10 a 26/09/10	26/09/10	26/09/10	350,00	0,00	350,00	PAULO
00070276	ND00071785	02/10/2010	EPS LOCAÇÃO	OS00012244	02/10/10 a 02/10/10	02/10/10	02/10/10	2.300,00	230,00	2.530,00	PAULO
00070281	ND00071782	04/10/2010	EPS LOCAÇÃO	OS00012241	04/10/10 a 04/10/10	04/10/10	04/10/10	350,00	0,00	350,00	PAULO
00070257	ND00071787	30/09/2010	EPS LOCAÇÃO	OS00012253	28/09/10 a 28/09/10	28/09/10	28/09/10	400,00	0,00	400,00	PAULO
00070644	ND00071895	07/10/2010	G3(0000)	9999036192	IGU/GRU	07/10/10	07/10/10	389,00	54,32	443,32	PAULO
00070417	ND00071757	07/10/2010	GOLDEN TULIP FOZ	VC00028773	07/10/10 a 08/10/10	07/10/10	08/10/10	170,00	5,10	175,10	PAULO MACULE
00069247	ND00070726	01/09/2010	OURO VERDE LOCADORA	VC00028285	12/08/10 a 11/09/10	12/08/10	11/09/10	2.000,10	0,00	2.000,10	ALEX
00069249	ND00070792	28/09/2010	OURO VERDE LOCADORA	VC00028317	11/09/10 a 11/10/10	11/09/10	11/10/10	2.000,10	0,00	2.000,10	ALEX
00070448	ND00071854	06/10/2010	JJ(0957)	2416082487	GRU/IGU	07/10/10	07/10/10	436,00	63,22	499,22	PAULO MACULEVICIUS
00070257	ND00071787	30/09/2010	EPS LOCAÇÃO	OS00012255	30/09/10 a 30/09/10	30/09/10	30/09/10	350,00	0,00	350,00	PAULO
00070663	ND00071923	07/10/2010	JJ(0957)	2416152147	GRU/SSA	07/10/10	07/10/10	880,00	107,62	987,62	PAULO
00069381	ND00070762	28/09/2010	JJ(0957)	2415608067	SSA/GRU	29/09/10	29/09/10	290,00	49,62	339,62	PAULO MACULEVICIUS
00069262	ND00070763	01/09/2010	G3(0000)	9999035931	CPV/REC/GRU	25/09/10	25/09/10	1.229,00	138,32	1.367,32	PAULO
00069260	ND00070769	01/09/2010	G3(0000)	9999035926	BSB/CPV	24/09/10	24/09/10	779,00	97,52	876,52	PAULO
00070664	ND00071928	07/10/2010	AD(0000)	9999036206	VCP/NVT	08/10/10	08/10/10	557,10	71,13	628,23	PAULO
00069265	ND00070793	01/09/2010	JJ(0957)	2414918751	FOR/GRU	18/09/10	18/09/10	719,00	91,52	810,52	PAULO
00070767	ND00072106	08/10/2010	VIENA PARK HOTEL	VC00028922	09/10/10 a 10/10/10	09/10/10	10/10/10	295,00	29,50	324,50	JAQUELINE
00070075	ND00071812	04/10/2010	RAFELI HOTEL	VC00028662	05/10/10 a 06/10/10	05/10/10	06/10/10	99,00	0,00	99,00	FERNANDA
00070185	ND00071797	05/10/2010	GARRAFAO HOTEL	VC00028693	05/10/10 a 07/10/10	05/10/10	07/10/10	156,00	0,00	156,00	FERNANDA
00070644	ND00071895	07/10/2010	G3(0000)	9999036189	IGU/GRU	07/10/10	07/10/10	389,00	54,32	443,32	PAULO
00070448	ND00071854	06/10/2010	JJ(0957)	2416082488	GRU/IGU	07/10/10	07/10/10	436,00	63,22	499,22	PAULO MACULEVICIUS
00070417	ND00071757	07/10/2010	GOLDEN TULIP FOZ	VC00028774	07/10/10 a 08/10/10	07/10/10	08/10/10	170,00	5,10	175,10	PAULO MACULE
00069403	ND00070810	01/09/2010	G3(0000)	1041108	CGH/SDU	21/09/10	21/09/10	2.574,00	632,52	3.206,52	PAULO
00069226	ND00070716	27/09/2010	JJ(0957)	2415535322	CGH/BSB/CGH	29/09/10	04/10/10	764,00	115,64	879,64	DENISE BREGANTINO
00070239	ND00071461	05/10/2010	JJ(0957)	2416012754	CGH/BSB/GRU	06/10/10	06/10/10	903,00	129,54	1.032,54	DENISE BREGANTINO
00070441	ND00072078	06/10/2010	G3(0000)	9999036151	BSB/GRU	06/10/10	06/10/10	709,00	90,52	799,52	DENISE BREGANTINO
00070433	ND00071867	06/10/2010	JJ(0957)	2416047562	BSB/CGH	06/10/10	06/10/10	878,00	107,42	985,42	DENISE BREGANTINO
00070240	ND00071463	05/10/2010	JJ(0957)	2416012755	CGH/BSB	06/10/10	06/10/10	427,00	62,32	489,32	DENISE BREGANTINO
00070107	ND00071869	04/10/2010	JJ(0957)	2415898193	CNF/CGH	04/10/10	04/10/10	212,00	49,62	261,62	DENISE BREGANTINO

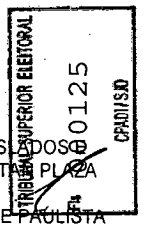

00070103	ND00071870	04/10/2010	JJ(0957)	2415884704	CGH/CNF	04/10/10	04/10/10	421,00	61,72	482,72	DENISE BREGANTINO
00070210	ND00071791	04/10/2010	T8T TRASLADOS	VC00028839	04/10/10 a 04/10/10	04/10/10	04/10/10	420,00	0,00	420,00	DENISE
00070383	ND00071771	06/10/2010	MANHATTAN PLAZA	VC00028760	06/10/10 a 07/10/10	06/10/10	07/10/10	224,00	22,40	246,40	DENISE
00069374	ND00070756	28/09/2010	Y8(0000)	1002491272	RAO/GRU	29/09/10	29/09/10	189,00	45,42	234,42	DENISE BREGANTINO
00069299	ND00070794	28/09/2010	MERCURE PAULISTA	VC00028299	29/09/10 a 01/10/10	29/09/10	01/10/10	612,00	30,60	642,60	THAYS
00070701	ND00072068	08/10/2010	LANDAUTO	VC00028874	25/09/10 a 25/09/10	25/09/10	25/09/10	9.250,00	462,50	9.712,50	WALMOR
00070073	ND00071814	04/10/2010	PLAZINHA - PLAZA PORTO	VC00028619	05/10/10 a 15/10/10	05/10/10	15/10/10	2.120,00	212,00	2.332,00	RENAN
00070113	ND00071850	04/10/2010	JJ(0957)	2415936047	CGH/POA	05/10/10	05/10/10	245,00	49,62	294,62	FERNANDA
00069853	ND00071277	17/09/2010	LANDAUTO	OS00012171	17/09/10 a 19/09/10	17/09/10	19/09/10	8.698,75	434,94	9.133,69	PAULO
00070663	ND00071923	07/10/2010	JJ(0957)	2416152148	GRU/SSA	07/10/10	07/10/10	880,00	107,62	987,62	PAULO
00069754	ND00071823	01/10/2010	UNIDAS - ARPT SALVADOR	VC00028453	29/09/10 a 29/10/10	29/09/10	29/10/10	1.200,00	1.350,00	2.550,00	DENISE
00070303	ND00071499	06/10/2010	MERCURE SÃO PAULO	VC00028727	26/09/10 a 27/09/10	26/09/10	27/09/10	276,00	13,80	289,80	.
00070426	ND00071604	05/10/2010	G3(0000)	9999036136	BSB/RBR	06/10/10	06/10/10	739,00	93,52	832,52	DENISE BREGANTINO
00070110	ND00071315	04/10/2010	JJ(0957)	2415914085	RBR/BSB/CGH	05/10/10	05/10/10	1.708,00	186,22	1.894,22	DENISE BREGANTINO
00070237	ND00071460	05/10/2010	JJ(0957)	2416012752	CGH/BSB	06/10/10	06/10/10	427,00	62,32	489,32	DENISE BREGANTINO
00070031	ND00071820	04/10/2010	GRAND PLAZA HOTEL	VC00028582	05/10/10 a 07/10/10	05/10/10	07/10/10	760,00	38,00	798,00	THAYS CABRAL
00070523	ND00071691	07/10/2010	COMFORT HOTEL	VC00028785	23/09/10 a 24/09/10	23/09/10	24/09/10	126,00	0,00	126,00	.
00070644	ND00071895	07/10/2010	G3(0000)	9999036195	IGU/GRU	07/10/10	07/10/10	389,00	54,32	443,32	PAULO
00070665	ND00071931	07/10/2010	AD(0000)	9999036207	VCP/FLN	09/10/10	09/10/10	674,10	82,83	756,93	DENISE BREGANTINO
00070766	ND00072105	08/10/2010	VIENA PARK HOTEL	VC00028921	09/10/10 a 10/10/10	09/10/10	10/10/10	248,00	24,80	272,80	DENISE
00070453	ND00071633	07/10/2010	JJ(0957)	2416082492	GRU/IGU	07/10/10	07/10/10	436,00	63,22	499,22	DENISE BREGANTINO
00069614	ND00070978	27/09/2010	G3(0000)	35994	PPB/CGH	28/09/10	28/09/10	629,00	74,48	703,48	DENISE
00069272	ND00070790	01/09/2010	JJ(0957)	2415272099	CGH/RAO	23/09/10	23/09/10	426,00	62,22	488,22	DENISE
00070625	ND00071751	08/10/2010	CAESAR PARK - RIO	VC00028829	25/09/10 a 26/09/10	25/09/10	26/09/10	1.045,00	52,25	1.097,25	.
00070602	ND00071748	07/10/2010	MOGANO HOTEL	VC00028826	08/10/10 a 09/10/10	08/10/10	09/10/10	170,00	8,50	178,50	PAULO
00069690	ND00071006	30/09/2010	JJ(0957)	2415740105	SDU/CGH	30/09/10	30/09/10	490,00	68,62	558,62	PAULO MACULEVICIUS
00069572	ND00070940	29/09/2010	JJ(0957)	2415678760	CGH/SDU	30/09/10	30/09/10	290,00	49,62	339,62	PAULO MACULEVICIUS
00069604	ND00071829	30/09/2010	SHERATON BARRA	VC00028843	30/09/10 a 01/10/10	30/09/10	01/10/10	585,00	29,25	614,25	PAULO
00069497	ND00071836	29/09/2010	SOFITEL	VC00028851	29/09/10 a 01/10/10	29/09/10	01/10/10	1.450,00	217,50	1.667,50	PAULO
00070644	ND00071895	07/10/2010	G3(0000)	9999036191	IGU/GRU	07/10/10	07/10/10	389,00	54,32	443,32	PAULO
00070448	ND00071854	06/10/2010	JJ(0957)	2416082490	GRU/IGU	07/10/10	07/10/10	436,00	63,22	499,22	PAULO MACULEVICIUS
00070417	ND00071757	07/10/2010	GOLDEN TULIP FOZ	VC00028771	07/10/10 a 08/10/10	07/10/10	08/10/10	170,00	5,10	175,10	PAULO MACULE
00070664	ND00071928	07/10/2010	AD(0000)	9999036201	VCP/NVT	08/10/10	08/10/10	557,10	71,13	628,23	PAULO
00069260	ND00070769	01/09/2010	G3(0000)	9999035921	BSB/CPV	24/09/10	24/09/10	779,00	97,52	876,52	PAULO
00069262	ND00070763	01/09/2010	G3(0000)	9999035927	CPV/REC/GRU	25/09/10	25/09/10	1.229,00	138,32	1.367,32	PAULO
00069822	ND00071095	01/09/2010	SLEEP INN JOINVILLE	VC00028510	03/09/10 a 04/09/10	03/09/10	04/09/10	117,00	15,21	132,21	PAULO
00070748	ND00072104	08/10/2010	MIRAMAR HOTEL	VC00028903	09/10/10 a 10/10/10	09/10/10	10/10/10	249,00	0,00	249,00	PAULO
00070644	ND00071895	07/10/2010	G3(0000)	9999036190	IGU/GRU	07/10/10	07/10/10	389,00	54,32	443,32	PAULO
00069385	ND00070767	28/09/2010	G3(0000)	9999035956	CGH/SDU	29/09/10	29/09/10	479,00	67,52	546,52	PAULO MACULEVICIUS
00067673	ND00071498	20/09/2010	WINDSOR MARTINIQUE	VC00028726	21/09/10 a 22/09/10	21/09/10	22/09/10	48,18	0,00	48,18	PAULO
00070417	ND00071757	07/10/2010	GOLDEN TULIP FOZ	VC00028772	07/10/10 a 08/10/10	07/10/10	08/10/10	170,00	5,10	175,10	PAULO MACULE
00070448	ND00071854	06/10/2010	JJ(0957)	2416082489	GRU/IGU	07/10/10	07/10/10	436,00	63,22	499,22	PAULO MACULEVICIUS
00069698	ND00071013	30/09/2010	JJ(0957)	2415752007	SDU/CGH	01/10/10	01/10/10	290,00	49,62	339,62	PAULO MACULEVICIUS
00070074	ND00071813	04/10/2010	PLAZINHA - PLAZA PORTO	VC00028632	05/10/10 a 15/10/10	05/10/10	15/10/10	2.120,00	212,00	2.332,00	RENAN
00069784	ND00071070	01/10/2010	ALBERT EXECUTIVE HOTEL	VC00028479	05/09/10 a 06/09/10	05/09/10	06/09/10	120,00	6,00	126,00	.
00069786	ND00071071	01/10/2010	ALBERT EXECUTIVE HOTEL	VC00028481	06/09/10 a 07/09/10	06/09/10	07/09/10	120,00	6,00	126,00	.
00069825	ND00071092	10/09/2010	PLAZA PORTO ALEGRE	VC00028509	10/09/10 a 12/09/10	10/09/10	12/09/10	318,00	31,80	349,80	RENAN
00070112	ND00071317	04/10/2010	JJ(0957)	2415936043	CGH/POA	05/10/10	05/10/10	245,00	49,62	294,62	FERNANDA
00070280	ND00071783	03/10/2010	EPS LOCAÇÃO	OS00012242	03/10/10 a 03/10/10	03/10/10	03/10/10	4.200,00	420,00	4.620,00	PAULO
00070706	ND00072067	08/10/2010	LANDAUTO	VC00028873	24/09/10 a 24/09/10	24/09/10	24/09/10	1.798,00	89,90	1.887,90	PAULA
00070185	ND00071797	05/10/2010	GARRAFAO HOTEL	VC00028694	05/10/10 a 07/10/10	05/10/10	07/10/10	156,00	0,00	156,00	FERNANDA
00070255	ND00071890	06/10/2010	JJ(0957)	2416029911	CGH/BSB/CGH	06/10/10	06/10/10	854,00	124,64	978,64	JAQUELINE MOURA

TRIBUNAL SUPERIOR ELEITORAL
000126
Fls
CPAD/SJD

00070763	ND00072100	01/10/2010	LANDAUTO	VC00028913	22/09/10 a 22/09/10	22/09/10	22/09/10	9.460,00	473,00	9.933,00	WALMOR
00070743	ND00072090	08/10/2010	LANDAUTO	VC00028900	27/09/10 a 27/09/10	27/09/10	27/09/10	23.325,50	1.166,28	24.491,78	WAGNER
00070745	ND00072091	08/10/2010	LANDAUTO	VC00028901	27/09/10 a 27/09/10	27/09/10	27/09/10	1.752,00	87,60	1.839,60	ROBERTO
00070759	ND00072098	08/10/2010	LANDAUTO	VC00028910	18/09/10 a 18/09/10	18/09/10	18/09/10	800,00	40,00	840,00	CRISTIANE
00070739	ND00072088	08/10/2010	LANDAUTO	VC00028898	27/09/10 a 27/09/10	27/09/10	27/09/10	1.126,00	63,30	1.189,30	MARIA LUIZA
00070761	ND00072099	01/10/2010	LANDAUTO	VC00028912	18/09/10 a 18/09/10	18/09/10	18/09/10	4.816,00	240,80	5.056,80	CAIO
00070137	ND00071810	04/10/2010	GOLDEN TULIP RIO	VC00028635	05/10/10 a 25/10/10	05/10/10	25/10/10	3.800,00	190,00	3.990,00	FERNANDA
00069311	ND00070962	04/09/2010	ALBERT EXECUTIVE HOTEL	VC00028316	05/09/10 a 07/09/10	05/09/10	07/09/10	240,00	12,00	252,00	FERNANDA
00069400	ND00071272	01/09/2010	JJ(0957)	2414526115	POA/CGH	09/09/10	09/09/10	440,00	107,62	547,62	FERNANDA
00070628	ND00071839	08/10/2010	CAESAR PARK - RIO	VC00028854	25/09/10 a 26/09/10	25/09/10	26/09/10	1.523,00	76,15	1.599,15	.
00070602	ND00071748	07/10/2010	MOGANO HOTEL	VC00028824	08/10/10 a 09/10/10	08/10/10	09/10/10	253,00	10,12	263,12	PAULO
00069497	ND00071836	29/09/2010	SOFITEL	VC00028848	29/09/10 a 01/10/10	29/09/10	01/10/10	2.880,00	216,00	3.096,00	PAULO
00069604	ND00071829	30/09/2010	SHERATON BARRA	VC00028846	30/09/10 a 01/10/10	30/09/10	01/10/10	1.299,00	64,95	1.363,95	PAULO
00069227	ND00070717	27/09/2010	AD(0000)	9999035909	CGR/VCP/SDU	30/09/10	30/09/10	359,10	51,33	410,43	DENISE BREGANTINO
00069367	ND00070751	28/09/2010	G3(0000)	9999035947	SDU/CGH/CGR	01/10/10	01/10/10	429,00	62,52	491,52	DENISE BREGANTINO
00069537	ND00070906	28/09/2010	G3(0000)	9999035978	SDU/CGH/CGR	01/10/10	01/10/10	429,00	62,52	491,52	DENISE BREGANTINO
00070647	ND00071899	07/10/2010	G3(0000)	9999036198	CGR/GRU	08/10/10	08/10/10	779,00	93,32	872,32	DENISE BREGANTINO
00070585	ND00071762	07/10/2010	GRAND HYATT SÃO	VC00028830	08/10/10 a 09/10/10	08/10/10	09/10/10	590,00	64,90	654,90	DENISE
00070020	ND00071237	01/10/2010	JJ(0957)	2415802980	CGR/CGH	04/10/10	04/10/10	363,00	51,72	414,72	DENISE BREGANTINO
00069415	ND00071840	30/09/2010	CAESAR PARK - RIO	VC00028394	30/09/10 a 01/10/10	30/09/10	01/10/10	1.045,00	117,25	1.162,25	DENISE
00069415	ND00071840	29/09/2010	IPANEMA PLAZA	VC00028354	30/09/10 a 01/10/10	30/09/10	01/10/10	450,00	22,50	472,50	DENISE
00070105	ND00071309	04/10/2010	JJ(0957)	2415884738	CGR/CGH	04/10/10	04/10/10	363,00	51,72	414,72	DENISE BREGANTINO
00070109	ND00071313	04/10/2010	JJ(0957)	2415914096	CGH/BSB	04/10/10	04/10/10	427,00	62,32	489,32	THAYS
00070108	ND00071811	04/10/2010	JJ(0957)	2415908492	CNF/CGH	04/10/10	04/10/10	212,00	49,62	261,62	PAULO MACULEVICIUS
00070022	ND00071846	04/10/2010	JJ(0957)	2415838599	CGH/CNF	04/10/10	04/10/10	800,00	99,62	899,62	PAULO MACULEVICIUS
00069384	ND00070766	28/09/2010	G3(0000)	9999035952	CGH/SDU	29/09/10	29/09/10	479,00	67,52	546,52	PAULO MACULEVICIUS
00070663	ND00071923	07/10/2010	JJ(0957)	2416152149	GRU/SSA	07/10/10	07/10/10	880,00	107,62	987,62	PAULO
00070601	ND00071749	07/10/2010	GRAN HOTEL STELLA	VC00028813	07/10/10 a 08/10/10	07/10/10	08/10/10	226,00	11,30	237,30	PAULO
00067568	ND00071041	18/09/2010	HOTEL NOVO MUNDO	OS00012108	18/09/10 a 19/09/10	18/09/10	19/09/10	195,00	19,50	214,50	PAULO
00069377	ND00070759	28/09/2010	G3(0000)	9999035948	CNF/CGH	29/09/10	29/09/10	360,00	55,62	415,62	DENISE BREGANTINO
00070016	ND00071234	01/10/2010	G3(0000)	9999036103	SSA/CGH	03/10/10	03/10/10	509,00	70,52	579,52	DENISE BREGANTINO
00070015	ND00071233	01/10/2010	JJ(0957)	2415781547	CGH/SSA	01/10/10	01/10/10	697,00	89,32	786,32	DENISE BREGANTINO
00069618	ND00070983	27/09/2010	JJ(0957)	35997	CGH/CNF	28/09/10	28/09/10	449,00	64,52	513,52	THAYS/DENISE
00069327	ND00070795	28/09/2010	CAESAR BUSINESS BELO	VC00028300	28/09/10 a 29/09/10	28/09/10	29/09/10	388,00	19,40	407,40	THAYS
00070231	ND00071454	05/10/2010	JJ(0957)	2416012749	CGH/BSB	06/10/10	06/10/10	0,00	110,00	110,00	DENISE BREGANTINO
00070231	ND00071454	05/10/2010	JJ(0957)	2700854076	CGH/BSB	06/10/10	06/10/10	0,00	0,00	0,00	DENISE BREGANTINO
00069233	ND00070796	01/09/2010	G3(0000)	9999035912	GRU/MAO	13/08/10	13/08/10	429,00	62,52	491,52	PAULO
00069384	ND00070766	28/09/2010	G3(0000)	9999035951	CGH/SDU	29/09/10	29/09/10	479,00	67,52	546,52	PAULO MACULEVICIUS
00070656	ND00071910	07/10/2010	AV(0134)	112127905	GRU/FLN/XAP	08/10/10	08/10/10	1.041,00	123,72	1.164,72	PAULO
00070605	ND00071746	07/10/2010	MOGANO HOTEL	VC00028818	08/10/10 a 09/10/10	08/10/10	09/10/10	164,00	6,56	170,56	PAULO
00070022	ND00071846	04/10/2010	JJ(0957)	2415838598	CGH/CNF	04/10/10	04/10/10	800,00	99,62	899,62	PAULO MACULEVICIUS
00069698	ND00071013	30/09/2010	JJ(0957)	2415752008	SDU/CGH	01/10/10	01/10/10	290,00	49,62	339,62	PAULO MACULEVICIUS
00069506	ND00071833	29/09/2010	COPACABANA RIO	VC00028372	29/09/10 a 01/10/10	29/09/10	01/10/10	538,00	0,00	538,00	DENISE
00070108	ND00071811	04/10/2010	JJ(0957)	2415908491	CNF/CGH	04/10/10	04/10/10	212,00	49,62	261,62	PAULO MACULEVICIUS
00070715	ND00072071	08/10/2010	LANDAUTO	VC00028876	23/09/10 a 23/09/10	23/09/10	23/09/10	13.200,00	660,00	13.860,00	WAGNER
00070718	ND00072072	08/10/2010	LANDAUTO	VC00028877	24/09/10 a 24/09/10	24/09/10	24/09/10	1.600,00	80,00	1.680,00	ROBERTO
00070674	ND00071999	26/09/2010	G3(0000)	132216878	PPB/CGH	28/09/10	28/09/10	703,48	74,48	777,96	JAQUELINE MOURA
00067210	ND00071160	16/09/2010	RADISSON HOTEL	VC00028531	17/09/10 a 18/09/10	17/09/10	18/09/10	256,50	54,00	310,50	JAQUELINE
00070128	ND00071333	05/10/2010	RECIFE MONTE HOTEL	VC00028625	20/09/10 a 21/09/10	20/09/10	21/09/10	200,55	0,00	200,55	.
00070223	ND00071872	05/10/2010	JJ(0957)	2416002190	CGH/BSB/CGH	06/10/10	07/10/10	1.305,00	169,74	1.474,74	JAQUELINE MOURA
00069624	ND00070990	27/09/2010	JJ(0957)	2415501689	GRU/SSA/GRU	28/09/10	29/09/10	828,00	122,04	950,04	JAQUELINE
00069627	ND00070991	27/09/2010	G3(0000)	36005	GRU/SSA	28/09/10	28/09/10	479,00	67,52	546,52	JAQUELINE

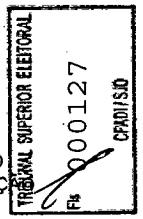

00069621	ND00070985	27/09/2010	G3(0000)
00069567	ND00070936	29/09/2010	JJ(0957)
00069739	ND00071824	01/10/2010	LANDAUTO
00070277	ND00071784	03/10/2010	EPS LOCAÇÃO
00069396	ND00070805	01/09/2010	JJ(0957)
00070185	ND00071797	05/10/2010	GARRAFAO HOTEL
00070075	ND00071812	04/10/2010	RAFELI HOTEL
00069311	ND00070962	04/09/2010	ALBERT EXECUTIVE HOTEL
00070440	ND00071842	06/10/2010	G3(0000)
00070225	ND00071843	05/10/2010	JJ(0957)
00069381	ND00070762	28/09/2010	JJ(0957)
00069401	ND00070809	01/09/2010	JJ(0957)
00069368	ND00070752	28/09/2010	JJ(0957)
00069612	ND00070976	29/09/2010	G3(0000)
00069384	ND00070766	28/09/2010	G3(0000)
00070656	ND00071910	07/10/2010	AV(0134)
00070605	ND00071746	07/10/2010	MOGANO HOTEL
00069698	ND00071013	30/09/2010	JJ(0957)
00070022	ND00071846	04/10/2010	JJ(0957)
00069506	ND00071833	29/09/2010	COPACABANA RIO
00070108	ND00071811	04/10/2010	JJ(0957)
00067021	ND00071031	15/09/2010	QUALITY SUITES NATAL
00070193	ND00071794	05/10/2010	MERCURE PAULISTA
00070194	ND00071793	05/10/2010	MERCURE PAULISTA
00070191	ND00071796	05/10/2010	MERCURE PAULISTA
00070254	ND00071473	05/10/2010	JJ(0957)
00070250	ND00071469	05/10/2010	JJ(0957)
00069548	ND00070918	29/09/2010	JJ(0957)
00070644	ND00071895	07/10/2010	G3(0000)
00069249	ND00070792	28/09/2010	OURO VERDE LOCADORA
00070417	ND00071757	07/10/2010	GOLDEN TULIP FOZ
00070448	ND00071854	06/10/2010	JJ(0957)
00070754	ND00072097	08/10/2010	LANDAUTO
00069559	ND00070930	29/09/2010	G3(0000)
00069277	ND00070797	01/09/2010	JJ(0957)
00069230	ND00070718	28/09/2010	JJ(0957)
00069382	ND00070764	27/09/2010	G3(0000)
00069552	ND00070923	29/09/2010	JJ(0957)
00069335	ND00070798	28/09/2010	MERCURE PAULISTA
00070732	ND00072082	08/10/2010	LANDAUTO
00070737	ND00072085	08/10/2010	LANDAUTO
00070656	ND00071910	07/10/2010	AV(0134)
00069384	ND00070766	28/09/2010	G3(0000)
00070022	ND00071846	04/10/2010	JJ(0957)
00069698	ND00071013	30/09/2010	JJ(0957)
00069506	ND00071833	29/09/2010	COPACABANA RIO
00070108	ND00071811	04/10/2010	JJ(0957)
00070605	ND00071746	07/10/2010	MOGANO HOTEL
00070246	ND00071882	05/10/2010	JJ(0957)
00070213	ND00071439	05/10/2010	JJ(0957)
00070211	ND00071438	05/10/2010	JJ(0957)
00070505	ND00071682	07/10/2010	JJ(0957)

36002	PPB/CGH	28/09/10	28/09/10	629,00	74,48	703,48	JAQUELINE
2415678751	CGH/SDU/CGH	30/09/10	30/09/10	1.069,00	146,14	1.215,14	JAQUELINE MOURA
VC00028442	01/10/10 a 01/10/10	01/10/10	01/10/10	800,00	40,00	840,00	JAQUELINE
OS00012243	03/10/10 a 03/10/10	03/10/10	03/10/10	800,00	0,00	800,00	LIVIA SIQUEIRA/JAQUELINE
2415035164	AJU/SDU	18/09/10	18/09/10	624,00	140,22	764,22	JAQUELINE
VC00028695	05/10/10 a 07/10/10	05/10/10	07/10/10	156,00	0,00	156,00	FERNANDA
VC00028664	05/10/10 a 06/10/10	05/10/10	06/10/10	99,00	0,00	99,00	FERNANDA
VC00028314	05/09/10 a 07/09/10	05/09/10	07/09/10	240,00	12,00	252,00	FERNANDA
9999036144	BSB/GRU	06/10/10	06/10/10	709,00	90,52	799,52	PAULO
2416002148	CGH/BSB	06/10/10	06/10/10	878,00	107,42	985,42	PAULO MACULEVICIUS
2415608068	SSA/GRU	29/09/10	29/09/10	290,00	49,62	339,62	PAULO MACULEVICIUS
2414526116	POA/CGH	09/09/10	09/09/10	440,00	107,62	547,62	FERNANDA
2415586418	BSB/REC/BSB	29/09/10	02/10/10	782,00	117,44	899,44	DENISE BREGANTINO
9035993	FLN/CGH/FLN	29/09/10	29/09/10	558,00	95,04	653,04	DENISE
9999035953	CGH/SDU	29/09/10	29/09/10	479,00	67,52	546,52	PAULO MACULEVICIUS
112127906	GRU/FLN/XAP	08/10/10	08/10/10	1.041,00	123,72	1.164,72	PAULO
VC00028819	08/10/10 a 09/10/10	08/10/10	09/10/10	164,00	6,56	170,56	PAULO
2415752009	SDU/CGH	01/10/10	01/10/10	290,00	49,62	339,62	PAULO MACULEVICIUS
2415838600	CGH/CNF	04/10/10	04/10/10	800,00	99,62	899,62	PAULO MACULEVICIUS
VC00028370	29/09/10 a 01/10/10	29/09/10	01/10/10	476,00	0,00	476,00	DENISE
2415908493	CNF/CGH	04/10/10	04/10/10	212,00	49,62	261,62	PAULO MACULEVICIUS
VC00028436	17/09/10 a 19/09/10	17/09/10	19/09/10	35,00	0,00	35,00	DENISE
VC00028700	13/10/10 a 14/10/10	13/10/10	14/10/10	246,00	12,30	258,30	DENISE
VC00028701	18/10/10 a 21/10/10	18/10/10	21/10/10	828,00	41,40	869,40	DENISE
VC00028698	07/10/10 a 08/10/10	07/10/10	08/10/10	336,00	16,80	352,80	DENISE
2416012775	BSB/CGH/BSB	13/10/10	14/10/10	578,00	97,04	675,04	DENISE BREGANTINO
2416012766	BSB/CGH/BSB	07/10/10	08/10/10	854,00	124,64	978,64	DENISE BREGANTINO
2415667247	BSB/CGH/BSB	04/10/10	04/10/10	726,00	111,84	837,84	DENISE BREGANTINO
9999036193	IGU/GRU	07/10/10	07/10/10	389,00	54,32	443,32	PAULO
VC00028318	11/09/10 a 11/10/10	11/09/10	11/10/10	2.000,10	0,00	2.000,10	ALEX
VC00028770	07/10/10 a 08/10/10	07/10/10	08/10/10	170,00	5,10	175,10	PAULO MACULE
2416082491	GRU/IGU	07/10/10	07/10/10	436,00	63,22	499,22	PAULO MACULEVICIUS
VC00028909	28/09/10 a 28/09/10	28/09/10	28/09/10	1.700,00	85,00	1.785,00	CAIO
9999035984	CNF/GIG	01/10/10	01/10/10	319,00	51,52	370,52	DENISE BREGANTINO
2415351302	GRU/CNF	24/09/10	24/09/10	370,00	56,62	426,62	THAYS
2415556855	SDU/CGH	28/09/10	28/09/10	290,00	49,62	339,62	DENISE BREGANTINO
9999035949	BSB/SSA/BSB	28/09/10	29/09/10	958,00	135,04	1.093,04	JAQUELINE MOURA
2415667266	CGH/BSB	30/09/10	30/09/10	234,00	49,62	283,62	JAQUELINE MOURA
VC00028304	29/09/10 a 30/09/10	29/09/10	30/09/10	358,00	0,00	358,00	ISIS
VC00028891	27/09/10 a 27/09/10	27/09/10	27/09/10	280,00	14,00	294,00	HELIO
VC00028894	27/09/10 a 27/09/10	27/09/10	27/09/10	12.506,00	625,30	13.131,30	JOSÉ
112127909	GRU/FLN/XAP	08/10/10	08/10/10	1.041,00	123,72	1.164,72	PAULO
9999035955	CGH/SDU	29/09/10	29/09/10	479,00	67,52	546,52	PAULO MACULEVICIUS
2415884701	CGH/CNF	04/10/10	04/10/10	800,00	99,62	899,62	PAULO MACULEVICIUS
2415752010	SDU/CGH	01/10/10	01/10/10	290,00	49,62	339,62	PAULO MACULEVICIUS
VC00028371	29/09/10 a 01/10/10	29/09/10	01/10/10	538,00	0,00	538,00	DENISE
2415908494	CNF/CGH	04/10/10	04/10/10	212,00	49,62	261,62	PAULO MACULEVICIUS
VC00028822	08/10/10 a 09/10/10	08/10/10	09/10/10	164,00	6,56	170,56	PAULO
2416012764	CGH/BSB/CGH	06/10/10	06/10/10	661,00	105,34	766,34	DENISE BREGANTINO
2415981525	CGH/BSB	05/10/10	05/10/10	427,00	62,32	489,32	DENISE BREGANTINO
2415981513	CGH/BSB	05/10/10	05/10/10	234,00	49,62	283,62	DENISE BREGANTINO
2416051445	BSB/CGH	06/10/10	06/10/10	451,00	45,10	496,10	DENISE

TRIBUNAL SUPERIOR ELEITORAL
0001128
Fls
CPAD/SJD

00070427	ND00071860	05/10/2010	G3(0000)	9999036137	BSB/SDU	06/10/10	06/10/10	699,00	89,52	788,52	DENISE BREGANTINO
00070257	ND00071787	30/09/2010	EPS LOCAÇÃO	OS00012248	24/09/10 a 24/09/10	24/09/10	24/09/10	550,00	55,00	605,00	PAULO
00069225	ND00070799	27/09/2010	JJ(0957)	2415535321	CGH/BSB/CGH	30/09/10	04/10/10	571,00	96,34	667,34	DENISE BREGANTINO
00070229	ND00071862	05/10/2010	JJ(0957)	2416012719	CGH/BSB/GRU	06/10/10	06/10/10	903,00	129,54	1.032,54	DENISE BREGANTINO
00070111	ND00071888	04/10/2010	AV(0134)	112101013	REC/PNZ	05/10/10	05/10/10	246,00	49,62	295,62	RENAN
00070437	ND00071887	06/10/2010	8R(0000)	1007631407	REC/NAT	07/10/10	07/10/10	279,90	49,62	329,52	FERNANDA
00070388	ND00071766	06/10/2010	LANDAUTO	VC00028763	07/10/10 a 09/10/10	07/10/10	09/10/10	1.800,00	0,00	1.800,00	RENAN
00070336	ND00071777	06/10/2010	HOTEL RIO GRANDE	VC00028835	06/10/10 a 08/10/10	06/10/10	08/10/10	360,00	0,00	360,00	FERNANDA
00070072	ND00071815	04/10/2010	HOTEL RIO GRANDE	VC00028645	05/10/10 a 06/10/10	05/10/10	06/10/10	180,00	0,00	180,00	FERNANDA
00069375	ND00070758	28/09/2010	JJ(0957)	2415599261	REC/GRU	29/09/10	29/09/10	617,00	81,32	698,32	FERNANDA
									Total geral	526.767,88	

Comprovante de Inscrição e de Situação Cadastral

Contribuinte,

Confira os dados de Identificação da Pessoa Jurídica e, se houver qualquer divergência, providencie junto à RFB a sua atualização cadastral.

REPÚBLICA FEDERATIVA DO BRASIL

CADASTRO NACIONAL DA PESSOA JURÍDICA

TRIBUNAL SUPERIOR ELEITORAL
Fls 000129
CADIS/SJD

NÚMERO DE INSCRIÇÃO	COMPROVANTE DE INSCRIÇÃO E DE SITUAÇÃO CADASTRAL	DATA DE ABERTURA
04.023.005/0001-90 MATRIZ		02/05/2000

NOME EMPRESARIAL VIPTRIP TURISMO LTDA			
TÍTULO DO ESTABELECIMENTO (NOME DE FANTASIA) ********			
CÓDIGO E DESCRIÇÃO DA ATIVIDADE ECONÔMICA PRINCIPAL 79.11-2-00 - Agências de viagens			
CÓDIGO E DESCRIÇÃO DAS ATIVIDADES ECONÔMICAS SECUNDÁRIAS Não informada			
CÓDIGO E DESCRIÇÃO DA NATUREZA JURÍDICA 206-2 - SOCIEDADE EMPRESARIA LIMITADA			
LOGRADOURO AV SAO LUIS	NÚMERO 50	COMPLEMENTO 14 ANDAR/SALA 142	
CEP 01.046-000	BAIRRO/DISTRITO REPUBLICA	MUNICÍPIO SAO PAULO	UF SP
SITUAÇÃO CADASTRAL ATIVA		DATA DA SITUAÇÃO CADASTRAL 03/11/2005	
MOTIVO DE SITUAÇÃO CADASTRAL			
SITUAÇÃO ESPECIAL ********		DATA DA SITUAÇÃO ESPECIAL ********	

Aprovado pela Instrução Normativa RFB nº 1.005, de 08 de fevereiro de 2010.

Emitido no dia **08/11/2010** às **15:23:09** (data e hora de Brasília).

Voltar

Preparar Página para Impressão

A RFB agradece a sua visita. Para informações sobre política de privacidade e uso, clique aqui.
Atualize sua página

RECIBO ELEITORAL	ELEIÇÕES 2010

Partido Político	Numeração
Partido da Social Democracia Brasileira	45000451153

Nº Banco	Nº Agência	Nº Conta Corrente	Nº Cheque	Nº DOC/TED/Operação	☐ Cartão de Crédito

Outra forma de arrecadação - descrição da modalidade

Estimável em dinheiro - descrição resumida dos bens /serviços doados: Doação ref a passagens/estadias. conf. Nf. 29484 a Viptrip Turismo Ltda

Valor em R$	Valor por extenso
526.767,88.	Quinhentos e vinte e seis mil, setecentos e sessenta e sete reais e oitenta e oito centavos.

Nome do doador	CPF/CNPJ do doador
Eleição 2010 - Comitê Fin. SP. Nacional p/ Pres. da República - PSDB	12.181.907/0001-83

TRIBUNAL SUPERIOR ELEITORAL Fls. 000130 CPAD/TSE

Nº do CNPJ partido/candidato/comitê	Nome do partido/candidato/comitê
12.182.450/0001-21	ELEIÇÃO 2010. JOSÉ SERRA PRESIDENTE

Nome do responsável pela emissão do recibo	CPF do responsável pela emissão do recibo
LUIS CELSO VIEIRA SOBRAL	268.151.218-28
Assinatura do responsável pela emissão do recibo	Data da emissão do recibo
	20/10/2010.

Via do doador.

EMISSÃO VÁLIDA ATÉ 2/11/2010 PARA O 1º TURNO E, NO CASO DE 2º TURNO, ATÉ O DIA 30/11/2010.

Colabore com a Justiça Eleitoral, informe sua doação de campanha no endereço http://www.tse.jus.br/doacao

EMPRESA

TED - Transferência Eletrônica Disponível

A33J231543438534019
23/11/2010 16:08:32

Debitado		
Agência	18-3	
Conta corrente	85050-0	ELEICAO 2010 C F PR PSDB
Creditado		
Banco	341	ITAU UNIBANCO S.A.
Agência (sem DV)	252	S PAULO SETE DE ABRIL
Conta corrente (com DV)	667886	
CNPJ	04.023.005/0001-90	
Nome favorecido	VIPTRIP TURISMO LTDA	
Finalidade	CREDITO EM CONTA CORRENTE	
Número documento	112.307	
Valor	255.760,02	
Data transferência	23/11/2010	
"C" - CPF/CNPJ diferente		
Autenticação SISBB	A17A65322AE0D1A0	

TRIBUNAL SUPERIOR ELEITORAL
Fls 000131
CPAD1/SJD

Transação efetuada com sucesso por: J6124683 LUIS CELSO VIEIRA SOBRAL.

Transação disponível pelo celular

TRIBUNAL SUPERIOR ELEITORAL
Fls 000132
CPAD11/SJD

22370	DATA	DE ACORDO
√ Conforme contrato	/ /	Visto:
√ Conforme compra	/ /	Visto:
√ Conferido em:	23/11/10	Visto:
Valor: R$ 25.760,02	/ /	Autorizado:

VIPTRIP TURISMO LTDA

VIPTRIP TURISMO LTDA

CNPJ.....: 04.023.005/0001-90 Inscr.Mun.: 32401680
AVENIDA SÃO LUIS, 50 - CONJUNTO 142
CEP: 01046-926, SÃO PAULO, SP, Brasil
Fone.....: 0055-11-3155 7700 Embratur..: 31638.00.41-1
Fax.....: 0055-11-3155 7701 ABAV: 1430 Iata.....: 57- 5 1941 6
Home Page: www.viptrip.com.br
E-Mail.....: viptrip@viptrip.com.br

emos de: ELEIÇÃO 2010 COMITE FIN SP NAC P/PRES. REP. PSDB CNPJ/CPF: 12.181.907/0001-83
RUA SANTO ANTONIO Nº 184 11º ANDAR CJ 112
SÃO PAULO SP 01314-000
Telefone...: (011) 3188-7121

Recibo No....: **RB00030925**

TRIBUNAL SUPERIOR ELEITORAL
Fls. 000133
CPAD/SJD

Recebido em: 23/11/2010

rtia referente ao pagamento do(s) título(s) / parcela(s) abaixo discriminado(s):

ento	Fatura	Emissão	Vencimento	Parcela	Valor [R$]	Observações
22370	FT00022370	29/10/2010	12/11/2010	Única	255.760,02	FT00022370
	*** TOTAL DO RECIBO:				255.760,02	

Duzentos e Cinquenta e Cinco Mil, Setecentos e Sessenta Reais e Dois Centavos
****

AULO, 23 de Novembro de 2010

02 / 007124

VIPTRIP TURISMO LTDA

VIPTRIP TURISMO LTDA

CNPJ.....: 04.023.005/0001-90 Inscr.Mun.: 32401580
AVENIDA SÃO LUIS, 50 - CONJUNTO 142
CEP: 01046-926, SÃO PAULO, SP, Brasil
Fone.....: 0055-11-3155 7700 Embratur..: 31636.00.41-1
Fax.....: 0055-11-3155 7701 ABAV: 1430 Iata.....: 07-5 1941 6
Home Page: www.viptrip.com.br
E-Mail.....: viptrip@viptrip.com.br

FL: 1/23

No.Fatura/ Duplicata	Valor Fatura/ Duplicata [R$]	Data de Emissão	Data de Vencimento	Para uso da Inst.Financeira
FT00022370	255.760,02	29/10/2010	12/11/2010	

TRIBUNAL SUPERIOR ELEITORAL
PROCESSO 134
DOCUMENTO

Encargos p/dia de R$ 844,00 após 12/11/2010.

Sacado.....: 01504 - ELEIÇÃO 2010 COMITE FIN SP NAC P/PRES. REP. PSDB
A/C.: Contato: LUIS SOBRAL
Endereço.....: RUA SANTO ANTONIO Nº 184 11º ANDAR CJ 112
Bairro.....: BELA VISTA Cidade: SÃO PAULO Estado: SP Cep: 01314-000
Fone(s).....: 11 3188-7121 Fax.....:
Cobrança.....: RUA SANTO ANTONIO Nº 184 11º ANDAR CJ 112
Bairro.....: BELA VISTA Cidade: SÃO PAULO Estado: SP Cep: 01314-000
CNPJ.....: 12.181.907/0001-83 Inscrição Estadual:
Praça de pagamento: SÃO PAULO

Impresso em: 10/11/2010 20:17:40

EXTENSO Duzentos e Cinquenta e Cinco Mil, Setecentos e Sessenta Reais e Dois Centavos **********
****

RECONHECEMOS A EXATIDÃO DESTA DUPLICATA DE SERVIÇOS TURÍSTICOS NA IMPORTÂNCIA ACIMA QUE PAGAREMOS A VIPTRIP TURISMO LTDA, OU A SUA ORDEM NA PRAÇA E VENCIMENTOS INDICADOS.

Aceite: _____ Data: ____/____/____

Recibo do Sacado

Nosso-Número	Espécie	Carteira	Aceite	Espécie docto.	Agência/Código cedente
109/00001522-7	R$	109	A	DM	0252/66788-6

Cedente
VIPTRIP TURISMO LTDA
AVENDA SÃO LUIS, 50 - CONJUNTO 142, SÃO PAULO, SP - CEP: 01046-926 - CNPJ: 04.023.005/0001-90

Autenticação mecânica

Banco Itaú S.A | 341-7 | 34191.09008 00152.270252 26678.860003 4 47840025576002

Local de Pagamento: ATÉ O VENCIMENTO, PREFERENCIALMENTE NO ITAÚ
APÓS O VENCIMENTO, SOMENTE NO ITAÚ.

Vencimento: 12/11/2010

Cedente: VIPTRIP TURISMO LTDA

Agência/Código Cedente: 0252/66788-6

Data do Documento	Num. do Documento	Espécie Doc.	Aceite	Data do Processamento
29/10/2010	FT00022370	DM	A	10/11/2010

Uso do Banco | Carteira: 109 | Espécie: R$ | Quantidade | Valor

Nosso Número: 109/00001522-7

(=) Valor do documento: 255760,02

Instruções (Todas informações deste bloqueto são de exclusiva responsabilidade do cedente)

Encargos por dia R$ 844,00 após 12/11/2010

*CARTEIRA DE COBRANÇA (109)

(-) Desconto/Abatimento

(+) Mora/Multa

(=) Valor Cobrado

Sacado: ELEICAO 2010 COMITE FIN SP NAC P/PRES. REP. PSDB
RUA SANTO ANTONIO N§ 184 11§ ANDAR CJ 11
01314000 BELA VISTA SAO PAULO SP

12.181.907/0001-83

Sacador/Avalista

109/00001522-7
Código de Baixa

Autenticação mecânica-Ficha de compensação

Receita Federal

Comprovante de Inscrição e de Situação Cadastral

Contribuinte,

Confira os dados de Identificação da Pessoa Jurídica e, se houver qualquer divergência, providencie junto à RFB a sua atualização cadastral.

TRIBUNAL SUPERIOR ELEITORAL
Fls 000135
CPAD1/SJD

REPÚBLICA FEDERATIVA DO BRASIL

CADASTRO NACIONAL DA PESSOA JURÍDICA

NÚMERO DE INSCRIÇÃO	COMPROVANTE DE INSCRIÇÃO E DE SITUAÇÃO CADASTRAL	DATA DE ABERTURA
04.023.005/0001-90 MATRIZ		02/05/2000

NOME EMPRESARIAL: VIPTRIP TURISMO LTDA			
TÍTULO DO ESTABELECIMENTO (NOME DE FANTASIA): ********			
CÓDIGO E DESCRIÇÃO DA ATIVIDADE ECONÔMICA PRINCIPAL: 79.11-2-00 - Agências de viagens			
CÓDIGO E DESCRIÇÃO DAS ATIVIDADES ECONÔMICAS SECUNDÁRIAS: Não informada			
CÓDIGO E DESCRIÇÃO DA NATUREZA JURÍDICA: 206-2 - SOCIEDADE EMPRESARIA LIMITADA			
LOGRADOURO: AV SAO LUIS	NÚMERO: 50	COMPLEMENTO: 14 ANDAR/SALA 142	
CEP: 01.046-000	BAIRRO/DISTRITO: REPUBLICA	MUNICÍPIO: SAO PAULO	UF: SP
SITUAÇÃO CADASTRAL: ATIVA		DATA DA SITUAÇÃO CADASTRAL: 03/11/2005	
MOTIVO DE SITUAÇÃO CADASTRAL:			
SITUAÇÃO ESPECIAL: ********		DATA DA SITUAÇÃO ESPECIAL: ********	

Aprovado pela Instrução Normativa RFB nº 1.005, de 08 de fevereiro de 2010.

Emitido no dia **28/10/2010** às **10:20:28** (data e hora de Brasília).

Voltar

© Copyright Receita Federal do Brasil - 28/10/2010

RECIBO ELEITORAL	ELEIÇÕES 2010

Partido Político	Numeração
Partido da Social Democracia Brasileira	45000451986

Nº Banco	Nº Agência	Nº Conta Corrente	Nº Cheque	Nº DOC/TED/Operação	☐ Cartão de Crédito

Outra forma de arrecadação - descrição da modalidade

Estimável em dinheiro - descrição resumida dos bens /serviços doados: Doação ref. a passagem /estadia conf. NF. 22370 à Vip Trip Turismo Ltda'.

Valor em R$	Valor por extenso
255.760,02	Duzentos e cinquenta e cinco mil, setecentos e sessenta reais e dois centavos.

Nome do doador	CPF/CNPJ do doador
Eleição 2010 - Comitê Fin. SP. Nacional p/ Pres. da República - PSDB	12.181.907/0001-83

TRIBUNAL SUPERIOR ELEITORAL
Fls. 000136
CPAD/TSJD

Nº do CNPJ partido/candidato/comitê	Nome do partido/candidato/comitê
12.182.450/0001-21	ELEIÇÃO 2010. JOSÉ SERRA PRESIDENTE

Nome do responsável pela emissão do recibo	CPF do responsável pela emissão do recibo
LUIS CELSO VIEIRA SOBRAL	268.151.218-28

Assinatura do responsável pela emissão do recibo	Data da emissão do recibo
	23/11/2010

Via do doador.

EMISSÃO VÁLIDA ATÉ 2/11/2010 PARA O 1º TURNO E, NO CASO DE 2º TURNO, ATÉ O DIA 30/11/2010.

Colabore com a Justiça Eleitoral, informe sua doação de campanha no endereço http://www.tse.jus.br/doacao

PASSAGEIRO	RESERVA	EMISSAO	FORNECEDOR	DOCUMENTO	TRECHO	DT. EMBA	DT. DESEI	TARIFA	TAXAS	TOTAL	SOLICITANTE
PINO/SERGIO	00060052	12/07/2010	OURO VERDE LOCADORA	OS00012581	12/07/10 a 11/08/10	12/07/10	11/08/10	153,21	0,00	153,21	RODI
FORTES/MARCIO MR	00061290	23/07/2010	JJ(0957)	2412163978	SDU/CGH/SDU	27/07/10		0,00	0,00	0,00	DENISE
DIAS/GUSTAVO	00063889	11/08/2010	JJ(0957)	2700495164	BSB/CGH/BSB	13/08/10		0,00	73,00	73,00	denise
GARRASTAZU/ROBERTO	00069294	13/09/2010	LOCALIZA - CAMPO BELO	OS00012589	13/09/10 a 14/09/10	13/09/10	14/09/10	0,00	211,83	211,83	JAQUELINE
LUCENA/MATEUS	00069734	01/10/2010	CENTRAL PARK JARDINS	VC00030192	01/10/10 a 14/10/10	01/10/10	14/10/10	3.029,00	151,45	3.180,45	THAYS
LOUREIRO/ALBERTO	00069736	01/10/2010	CENTRAL PARK JARDINS	VC00030193	01/10/10 a 14/10/10	01/10/10	14/10/10	3.029,00	151,45	3.180,45	THAYS
OLIVEIRA/VANDA	00069765	01/10/2010	CENTRAL PARK JARDINS	VC00030075	08/10/10 a 13/10/10	08/10/10	13/10/10	1.470,00	0,00	1.470,00	JAQUELINE
LOUREIRO/ALBERTO	00070539	07/10/2010	LOCALIZA - ARPT	OS00012514	09/10/10 a 11/10/10	09/10/10	11/10/10	161,77	0,00	161,77	THAYS CABRAL
MOREIRA/SILVANA	00071193	13/10/2010	QUALITY JARDINS	OS00012559	13/10/10 a 15/10/10	13/10/10	15/10/10	464,00	23,20	487,20	THAYS
MARIN/LUCIANA	00071508	15/10/2010	SEARA PRAIA HOTEL FOR	VC00030483	16/10/10 a 17/10/10	16/10/10	17/10/10	764,00	0,00	764,00	PAULO
ORTIZ/CRISTIANE	00071933	19/10/2010	LANDAUTO	OS00012580	19/10/10 a 20/10/10	19/10/10	20/10/10	143,00	0,00	143,00	DENISE
PRESTES/VIVIAN	00071953	19/10/2010	LANDAUTO	OS00012578	20/10/10 a 20/10/10	20/10/10	20/10/10	145,00	0,00	145,00	JAQUELINE
GARRASTAZU/ROBERTO	00071954	19/10/2010	LANDAUTO	OS00012579	19/10/10 a 20/10/10	19/10/10	20/10/10	189,00	0,00	189,00	JAQUELINE
BOTELHO/RODRIGO MR	00072284	21/10/2010	QUALITY JARDINS	VC00029818	22/10/10 a 26/10/10	22/10/10	26/10/10	864,00	43,20	907,20	JAQUELINE
SANTOS/JORGE	00072424	22/10/2010	LANDAUTO	OS00012556	16/10/10 a 16/10/10	16/10/10	16/10/10	264,45	0,00	264,45	PAULO
SOARES/WILSON	00072472	22/10/2010	LANDAUTO	VC00029935	16/10/10 a 17/10/10	16/10/10	17/10/10	10.625,00	812,76	11.437,76	PAULO
LEIXO/ADRIANO	00072475	22/10/2010	ATLANTICO RIO GRANDE	VC00030495	12/10/10 a 14/10/10	12/10/10	14/10/10	174,00	4,35	178,35	PAULO
VALDEZ/REGINA	00072475	22/10/2010	ATLANTICO RIO GRANDE	VC00030496	12/10/10 a 14/10/10	12/10/10	14/10/10	174,00	4,35	178,35	PAULO
NATAL/JOSE	00072479	22/10/2010	LANDAUTO	VC00029938	15/10/10 a 15/10/10	15/10/10	15/10/10	1.733,00	86,65	1.819,65	DENISE
SANTOS/JORGE	00072482	22/10/2010	LANDAUTO	VC00029948	14/10/10 a 16/10/10	14/10/10	16/10/10	10.407,46	520,37	10.927,83	PAULO
SANTOS/JORGE	00072491	22/10/2010	LANDAUTO	VC00029956	09/10/10 a 09/10/10	09/10/10	09/10/10	10.200,00	510,00	10.710,00	PAULO
MARINHO/ROGERIO MR	00072511	22/10/2010	QUALITY JARDINS	VC00030026	25/10/10 a 26/10/10	25/10/10	26/10/10	270,00	13,50	283,50	DENISE
SOUZA/RENILSON MR	00072536	22/10/2010	QUALITY JARDINS	VC00030024	25/10/10 a 28/10/10	25/10/10	28/10/10	696,00	34,80	730,80	DENISE
FREIRE/NATALIA MRS	00072574	22/10/2010	LANDAUTO	VC00030037	23/10/10 a 24/10/10	23/10/10	24/10/10	1.900,00	105,50	2.005,50	LOURDES
AITH/MARCIO MR	00072586	22/10/2010	SOFITEL RIO DE JANEIRO	VC00030039	23/10/10 a 24/10/10	23/10/10	24/10/10	865,00	129,75	994,75	BARBARA
GONZALEZ/MARIA LUIZA MRS	00072597	22/10/2010	SOFITEL RIO DE JANEIRO	VC00030040	23/10/10 a 24/10/10	23/10/10	24/10/10	745,00	111,75	856,75	JAQUELINE
NATAL/JOSE MR	00072604	22/10/2010	GRAN HOTEL MORADA DO	VC00030044	22/10/10 a 23/10/10	22/10/10	23/10/10	215,00	0,00	215,00	DENISE
GONZALEZ/MARIA LUIZA MRS	00072778	23/10/2010	LANDAUTO	VC00030059	23/10/10 a 24/10/10	23/10/10	24/10/10	1.700,00	0,00	1.700,00	JAQUELINE
TAVARES/PAULO	00072789	01/10/2010	TULIP INN CENTRO DE	VC00030067	28/09/10 a 29/09/10	28/09/10	29/09/10	259,00	12,95	271,95	PAULO MACULEVICIUS
SIQUEIRA/LIVIA	00072790	01/10/2010	TULIP INN CENTRO DE	VC00030069	28/09/10 a 29/09/10	28/09/10	29/09/10	219,00	10,95	229,95	BARBARA
LIMA FILHO/PAULO	00072816	25/10/2010	LOCARALPHA BARRA	VC00030087	28/08/10 a 29/08/10	28/08/10	29/08/10	1.500,00	0,00	1.500,00	FELIPE
SANTOS/JORGE	00072854	25/10/2010	LANDAUTO	OS00012475	09/10/10 a 10/10/10	09/10/10	10/10/10	5.700,00	285,00	5.985,00	PAULO
GARRASTAZU/ROBERTO MR	00072858	25/10/2010	BLUE TREE TOWERS	VC00030101	26/10/10 a 27/10/10	26/10/10	27/10/10	206,00	8,24	214,24	JAQUELINE
MOREIRA/SILVANA MRS	00072870	26/10/2010	GOLDEN TULIP PAULISTA	VC00030167	26/10/10 a 27/10/10	26/10/10	27/10/10	370,00	18,50	388,50	THAYS/DENISE
MOREIRA/SILVANA MRS	00072870	25/10/2010	MERCURE APT SÃO	VC00030378	25/10/10 a 26/10/10	25/10/10	26/10/10	302,00	15,10	317,10	THAYS/DENISE
SERRANO/MARISA MRS	00072873	25/10/2010	GRAND HYATT SÃO	VC00030117	25/10/10 a 26/10/10	25/10/10	26/10/10	945,00	47,25	992,25	DENISE/HORACIO
BUENO/RUBENS MR	00072873	25/10/2010	GRAND HYATT SÃO	VC00030118	25/10/10 a 26/10/10	25/10/10	26/10/10	945,00	47,25	992,25	DENISE/HORACIO
SALA PISO E1	00072876	25/10/2010	RENAISSANCE	OS00012586	26/10/10 a 26/10/10	26/10/10	26/10/10	480,00	272,00	752,00	RODE
SILVA/LUIS CARLOS MR	00072900	25/10/2010	GOLDEN TULIP FOZ	VC00030130	26/10/10 a 27/10/10	26/10/10	27/10/10	175,10	0,00	175,10	PAULO
ROCHA/JULIO CESAR MR	00072900	25/10/2010	GOLDEN TULIP FOZ	VC00030131	26/10/10 a 27/10/10	26/10/10	27/10/10	175,10	0,00	175,10	PAULO
SANTOS/EDEMILSON MR	00072900	25/10/2010	GOLDEN TULIP FOZ	VC00030132	26/10/10 a 27/10/10	26/10/10	27/10/10	175,10	0,00	175,10	PAULO
PORTO/EDUARDO MR	00072900	25/10/2010	GOLDEN TULIP FOZ	VC00030133	26/10/10 a 27/10/10	26/10/10	27/10/10	175,10	0,00	175,10	PAULO
ALEIXO/ADRIANO MR	00072900	25/10/2010	GOLDEN TULIP FOZ	VC00030134	26/10/10 a 27/10/10	26/10/10	27/10/10	175,10	0,00	175,10	PAULO
MEYER/RICARDO MR	00072900	25/10/2010	GOLDEN TULIP FOZ	VC00030135	26/10/10 a 27/10/10	26/10/10	27/10/10	175,10	0,00	175,10	PAULO
MARINHO/JOEL MR	00072902	25/10/2010	BLUE TREE TOWERS	VC00030119	26/10/10 a 27/10/10	26/10/10	27/10/10	176,00	7,04	183,04	DENISE
FERRARI/ALEXANDRE MR	00072902	25/10/2010	BLUE TREE TOWERS	VC00030120	26/10/10 a 27/10/10	26/10/10	27/10/10	176,00	7,04	183,04	DENISE
MEDEIROS NETO/MANOEL MR	00072902	25/10/2010	BLUE TREE TOWERS	VC00030121	26/10/10 a 27/10/10	26/10/10	27/10/10	176,00	7,04	183,04	DENISE
FONSECA/PAULA MRS	00072902	25/10/2010	BLUE TREE TOWERS	VC00030122	26/10/10 a 27/10/10	26/10/10	27/10/10	216,00	8,64	224,64	DENISE
NATAL/JOSE MR	00072902	25/10/2010	BLUE TREE TOWERS	VC00030123	26/10/10 a 27/10/10	26/10/10	27/10/10	318,00	12,72	330,72	DENISE

TRIBUNAL SUPERIOR ELEITORAL
000137
PROCESSO

SANTOS/JOSE MR	00072937	26/10/2010	BLUE TREE TOWERS	VC00030140	26/10/10 a 27/10/10	26/10/10	27/10/10	192,00	7,68	199,68	PAULO
PINO/SERGIO MR	00072939	26/10/2010	BLUE TREE TOWERS	VC00030138	26/10/10 a 27/10/10	26/10/10	27/10/10	235,00	9,40	244,40	PAULO
SILVA/WAGNER MR	00072949	26/10/2010	GOLDEN TULIP RIO	VC00030374	26/10/10 a 27/10/10	26/10/10	27/10/10	210,00	10,50	220,50	PAULO
MARTINS/MARIO SERGIO MR	00072949	26/10/2010	GOLDEN TULIP RIO	VC00030375	26/10/10 a 27/10/10	26/10/10	27/10/10	250,00	12,50	262,50	PAULO
ALMEIDA/ISAEL MR	00072949	26/10/2010	GOLDEN TULIP RIO	VC00030376	26/10/10 a 27/10/10	26/10/10	27/10/10	250,00	12,50	262,50	PAULO
VALDEZ/REGINA MRS	00072949	26/10/2010	GOLDEN TULIP RIO	VC00030377	26/10/10 a 27/10/10	26/10/10	27/10/10	210,00	10,50	220,50	PAULO
SANTAMARIA/PAULA MRS	00072950	26/10/2010	GOLDEN TULIP RIO	VC00030368	26/10/10 a 27/10/10	26/10/10	27/10/10	210,00	10,50	220,50	PAULO
PAULA/GERALDO MR	00072950	26/10/2010	GOLDEN TULIP RIO	VC00030369	26/10/10 a 27/10/10	26/10/10	27/10/10	210,00	10,50	220,50	PAULO
MARIN/LUCIANA MRS	00072950	26/10/2010	GOLDEN TULIP RIO	VC00030370	26/10/10 a 27/10/10	26/10/10	27/10/10	210,00	10,50	220,50	PAULO
AKYAMA/KAZUSEI MR	00072950	26/10/2010	GOLDEN TULIP RIO	VC00030371	26/10/10 a 27/10/10	26/10/10	27/10/10	210,00	10,50	220,50	PAULO
ARCANJO/LUIZ PAULO MR	00072950	26/10/2010	GOLDEN TULIP RIO	VC00030372	26/10/10 a 27/10/10	26/10/10	27/10/10	210,00	10,50	220,50	PAULO
MELO/LUCIANI MRS	00072950	26/10/2010	GOLDEN TULIP RIO	VC00030373	26/10/10 a 27/10/10	26/10/10	27/10/10	210,00	10,50	220,50	PAULO
BOTELHO/RODIGO MR	00072955	26/10/2010	GOLDEN TULIP RIO	VC00030367	26/10/10 a 27/10/10	26/10/10	27/10/10	250,00	12,50	262,50	JAQUELINE
NATAL/JOSE MR	00072957	26/10/2010	GOLDEN TULIP RIO	VC00030365	26/10/10 a 27/10/10	26/10/10	27/10/10	210,00	10,50	220,50	DENISE
FEDER/BRUNO MR	00072957	26/10/2010	GOLDEN TULIP RIO	VC00030366	26/10/10 a 27/10/10	26/10/10	27/10/10	210,00	10,50	220,50	DENISE
SERRA/JOSE MR	00072986	26/10/2010	ATLANTE PLAZA RECIFE	VC00030360	26/10/10 a 27/10/10	26/10/10	27/10/10	495,00	54,75	549,75	PAULO
SANTAMARIA/PAULA MRS	00072986	26/10/2010	ATLANTE PLAZA RECIFE	VC00030361	26/10/10 a 27/10/10	26/10/10	27/10/10	495,00	24,75	519,75	PAULO
PAULA/GERALDO MR	00072986	26/10/2010	ATLANTE PLAZA RECIFE	VC00030362	26/10/10 a 27/10/10	26/10/10	27/10/10	495,00	24,75	519,75	PAULO
MARIN/LUCIANA MRS	00072986	26/10/2010	ATLANTE PLAZA RECIFE	VC00030363	26/10/10 a 27/10/10	26/10/10	27/10/10	495,00	24,75	519,75	PAULO
ARCANJO/LUIZ PAULO MR	00072986	26/10/2010	ATLANTE PLAZA RECIFE	VC00030364	26/10/10 a 27/10/10	26/10/10	27/10/10	495,00	24,75	519,75	PAULO
BOTELHO/RODRIGO	00072990	26/10/2010	LOCALIZA - ARPT GOIANIA	VC00030156	11/10/10 a 11/10/10	11/10/10	11/10/10	179,55	429,83	609,38	JAQUELINE
SILVA/WAGNER MR	00072992	26/10/2010	ATLANTE PLAZA RECIFE	VC00030157	26/10/10 a 27/10/10	26/10/10	27/10/10	495,00	24,75	519,75	PAULO
VALDEZ/REGINA MRS	00072992	26/10/2010	ATLANTE PLAZA RECIFE	VC00030158	26/10/10 a 27/10/10	26/10/10	27/10/10	495,00	24,75	519,75	PAULO
MARTINS/MARIO SERGIO MR	00072992	26/10/2010	ATLANTE PLAZA RECIFE	VC00030159	26/10/10 a 27/10/10	26/10/10	27/10/10	575,00	28,75	603,75	PAULO
ARAGAO/AGOSTINHO MR	00072992	26/10/2010	ATLANTE PLAZA RECIFE	VC00030160	26/10/10 a 27/10/10	26/10/10	27/10/10	575,00	28,75	603,75	PAULO
FIGUEROA/NEIDIR MR	00072992	26/10/2010	ATLANTE PLAZA RECIFE	VC00030161	26/10/10 a 27/10/10	26/10/10	27/10/10	575,00	28,75	603,75	PAULO
GARRASTAZU/ROBERTO	00073005	26/10/2010	BLUE TREE MILLENIUM	VC00030165	13/10/10 a 14/10/10	13/10/10	14/10/10	222,60	0,00	222,60	JAQUELINE
RIBEIRO/AMILCAR MR	00073006	26/10/2010	TRYP CONVENTION	VC00030168	26/10/10 a 30/10/10	26/10/10	30/10/10	1.396,00	69,80	1.465,80	DENISE/KATIA
OLIVEIRAVANDA CELIA MRS	00073007	26/10/2010	CENTRAL PARK JARDINS	VC00030358	24/10/10 a 28/10/10	24/10/10	28/10/10	1.120,00	56,00	1.176,00	JAQUELINE
BOTELHO/RODRIGO MR	00073011	26/10/2010	ATLANTE PLAZA RECIFE	VC00030176	26/10/10 a 27/10/10	26/10/10	27/10/10	395,00	19,75	414,75	JAQUELINE
FEDER/BRUNO MR	00073013	26/10/2010	ATLANTE PLAZA RECIFE	VC00030178	26/10/10 a 27/10/10	26/10/10	27/10/10	395,00	19,75	414,75	DENISE
ARCANJO/LUIZ PAULO	00073039	27/10/2010	BLUE TREE FARIA LIMA	VC00030186	11/10/10 a 12/10/10	11/10/10	12/10/10	442,00	22,10	464,10	LUIS PAULO ARCANJO
PRESTES/VIVIAN MRS	00073072	22/10/2010	JJ(0957)	2416962097	GRU/RAO	23/10/10	23/10/10	260,00	49,62	309,62	JAQUELINE MOURA
FONSECA/PAULA MORETI	00073074	22/10/2010	JJ(0957)	2416975769	VCP/GIG	23/10/10	23/10/10	358,00	51,22	409,22	DENISE BREGANTINO
ORTIZ/CRISTIANE MR	00073074	22/10/2010	JJ(0957)	2416975770	VCP/GIG	23/10/10	23/10/10	358,00	51,22	409,22	DENISE BREGANTINO
ORTIZ/CRISTIANE MRS	00073096	27/10/2010	GOLDEN TULIP RECIFE	VC00030198	27/10/10 a 28/10/10	27/10/10	28/10/10	350,00	17,50	367,50	DENISE
MARCHINI/CARLA MRS	00073096	27/10/2010	GOLDEN TULIP RECIFE	VC00030199	27/10/10 a 28/10/10	27/10/10	28/10/10	350,00	17,50	367,50	DENISE
NATAL/JOSE MR	00073148	22/10/2010	JJ(0957)	2417023705	VCP/GIG	23/10/10	23/10/10	358,00	51,22	409,22	DENISE BREGANTINO
VALDEZ/REGINA MRS	00073205	27/10/2010	ATLANTE PLAZA RECIFE	VC00030344	27/10/10 a 28/10/10	27/10/10	28/10/10	495,00	24,75	519,75	PAULO
SILVA/WAGNER MR	00073205	27/10/2010	ATLANTE PLAZA RECIFE	VC00030345	27/10/10 a 28/10/10	27/10/10	28/10/10	495,00	24,75	519,75	PAULO
MARTINS/MARIO SERGIO MR	00073205	27/10/2010	ATLANTE PLAZA RECIFE	VC00030346	27/10/10 a 28/10/10	27/10/10	28/10/10	575,00	28,75	603,75	PAULO
ARAGAO/AGOSTINHO MR	00073205	27/10/2010	ATLANTE PLAZA RECIFE	VC00030347	27/10/10 a 28/10/10	27/10/10	28/10/10	575,00	28,75	603,75	PAULO
BOTELHO/RODRIGO MR	00073211	27/10/2010	ATLANTE PLAZA RECIFE	VC00030343	27/10/10 a 28/10/10	27/10/10	28/10/10	575,00	28,75	603,75	JAQUELINE
FEDER/BRUNO MR	00073214	28/10/2010	DEBRET	VC00030262	28/10/10 a 30/10/10	28/10/10	30/10/10	548,00	82,20	630,20	DENISE
NATAL/JOSE MR	00073214	28/10/2010	DEBRET	VC00030263	28/10/10 a 30/10/10	28/10/10	30/10/10	548,00	82,20	630,20	DENISE
VALDEZ/REGINA MRS	00073215	28/10/2010	DEBRET	VC00030261	28/10/10 a 30/10/10	28/10/10	30/10/10	548,00	68,50	616,50	PAULO
SANTOS/JOSE MR	00073216	28/10/2010	DEBRET	VC00030259	28/10/10 a 30/10/10	28/10/10	30/10/10	568,00	85,20	653,20	PAULO
PINO/SERGIO MR	00073216	28/10/2010	DEBRET	VC00030260	28/10/10 a 30/10/10	28/10/10	30/10/10	568,00	56,80	624,80	PAULO
ROMANETTO/RENATO MR	00073224	27/10/2010	QUALITY AFONSO PENA	VC00030232	28/10/10 a 29/10/10	28/10/10	29/10/10	398,00	59,70	457,70	DENISE
SILVA/WAGNER MR	00073226	27/10/2010	DEBRET	VC00030254	29/10/10 a 30/10/10	29/10/10	30/10/10	274,00	41,10	315,10	PAULO

TRIBUNAL SUPERIOR ELEITORAL
Fls. 000138
ASSESSORIA DE APOIO

MARTINS/MARIO SERGIO MR	00073226	27/10/2010	DEBRET	VC00030255	29/10/10 a 30/10/10	29/10/10	30/10/10	284,00	42,60	326,60	PAULO
ARAGAO/AGOSTINHO MR	00073226	27/10/2010	DEBRET	VC00030256	29/10/10 a 30/10/10	29/10/10	30/10/10	284,00	42,60	326,60	PAULO
PRESTES/VIVIAN MRS	00073228	28/10/2010	COMFORT HOTEL	VC00030238	28/10/10 a 29/10/10	28/10/10	29/10/10	155,00	23,25	178,25	JAQUELINE
NATAL/JOSE MR	00073229	28/10/2010	COMFORT HOTEL	VC00030240	28/10/10 a 29/10/10	28/10/10	29/10/10	155,00	23,25	178,25	DENISE
FONSECA/PAULA MRS	00073230	28/10/2010	COMFORT HOTEL	VC00030241	28/10/10 a 29/10/10	28/10/10	29/10/10	155,00	23,25	178,25	DENISE
SILVA/SERGIO	00073238	23/10/2010	AV(0134)	112237316	GRU/SDU	24/10/10	24/10/10	147,00	49,62	196,62	THAYS
CAMPOS/ALEXSANDRO M	00073259	23/10/2010	JJ(0957)	2700963704	GRU/SSA/GRU	23/10/10	24/10/10	0,00	30,00	30,00	ALEX CAMPOS
CAMPOS/ALEXSANDRO M	00073259	23/10/2010	JJ(0957)	2417052045	GRU/SSA/GRU	23/10/10	24/10/10	217,00	110,00	327,00	ALEX CAMPOS
NATAL/JOSE MR	00073261	24/10/2010	JJ(0957)	2417065347	SDU/CGH	24/10/10	24/10/10	0,00	30,00	30,00	DENISE BREGANTINO
NATAL/JOSE MR	00073261	24/10/2010	JJ(0957)	2700963712	SDU/CGH	24/10/10	24/10/10	0,00	30,00	30,00	DENISE BREGANTINO
AZEVEDO/LUCICLEIA MA	00073275	25/10/2010	JJ(0957)	2700981588	GRU/NAT	26/10/10	26/10/10	0,00	30,00	30,00	THAYS CABRAL
AZEVEDO/LUCICLEIA MA	00073275	25/10/2010	JJ(0957)	2700981589	GRU/NAT	26/10/10	26/10/10	0,00	30,00	30,00	THAYS CABRAL
AZEVEDO/LUCICLEIA MA	00073275	25/10/2010	JJ(0957)	2417168346	GRU/NAT	26/10/10	26/10/10	0,00	110,00	110,00	THAYS CABRAL
ALEIXO/ADRIANO MR	00073279	25/10/2010	JJ(0957)	2700981590	GRU/IGU	26/10/10	26/10/10	0,00	30,00	30,00	PAULO MACULEVICIUS
ALEIXO/ADRIANO MR	00073279	25/10/2010	JJ(0957)	2700981591	GRU/IGU	26/10/10	26/10/10	0,00	30,00	30,00	PAULO MACULEVICIUS
ALEIXO/ADRIANO MR	00073279	25/10/2010	JJ(0957)	2417168347	GRU/IGU	26/10/10	26/10/10	0,00	110,00	110,00	PAULO MACULEVICIUS
ALMEIDA/ISAEL MR	00073281	25/10/2010	JJ(0957)	2700981592	GRU/SSA	26/10/10	26/10/10	0,00	30,00	30,00	PAULO MACULEVICIUS
ALMEIDA/ISAEL MR	00073281	25/10/2010	JJ(0957)	2417168350	GRU/SSA	26/10/10	26/10/10	44,00	110,00	154,00	PAULO MACULEVICIUS
BOTELHO/RODRIGO	00073305	26/10/2010	AD(0000)	9999036828	SDU/SSA	26/10/10	26/10/10	332,10	52,83	384,93	JAQUELINE MOURA
BRANDAO/MARCOS	00073305	26/10/2010	AD(0000)	9999036829	SDU/SSA	26/10/10	26/10/10	332,10	52,83	384,93	JAQUELINE MOURA
AZEVEDO/LUCICLEIA MA	00073306	26/10/2010	JJ(0957)	2700981622	GRU/NAT	26/10/10	26/10/10	0,00	30,00	30,00	THAYS
AZEVEDO/LUCICLEIA MA	00073306	26/10/2010	JJ(0957)	2417211705	GRU/NAT	26/10/10	26/10/10	210,00	110,00	320,00	THAYS
MOREIRA/SILVANA MRS	00073313	26/10/2010	JJ(0957)	2700981649	CGH/RAO	27/10/10	27/10/10	0,00	30,00	30,00	THAYS CABRAL
MOREIRA/SILVANA MRS	00073313	26/10/2010	JJ(0957)	2700981650	CGH/RAO	27/10/10	27/10/10	0,00	30,00	30,00	THAYS CABRAL
MOREIRA/SILVANA MRS	00073313	26/10/2010	JJ(0957)	2417245321	CGH/RAO	27/10/10	27/10/10	0,00	160,00	160,00	THAYS CABRAL
PRESTES/VIVIAN	00073333	27/10/2010	Y8(0000)	1002568527	GRU/UDI	28/10/10	28/10/10	299,00	49,62	348,62	JAQUELINE MOURA
SILVA/LUIS CARLOS	00073336	27/10/2010	WJ(0103)	1011134787	GRU/CNF	28/10/10	28/10/10	247,00	49,62	296,62	PAULO MACULEVICIUS
ROCHA/JULIO CESAR	00073336	27/10/2010	WJ(0103)	1011134788	GRU/CNF	28/10/10	28/10/10	247,00	49,62	296,62	PAULO MACULEVICIUS
SANTOS/EDEMILSON	00073336	27/10/2010	WJ(0103)	1011134789	GRU/CNF	28/10/10	28/10/10	247,00	49,62	296,62	PAULO MACULEVICIUS
PORTO/EDUARDO	00073336	27/10/2010	WJ(0103)	1011134790	GRU/CNF	28/10/10	28/10/10	247,00	49,62	296,62	PAULO MACULEVICIUS
ALEIXO/ADRIANO	00073336	27/10/2010	WJ(0103)	1011134791	GRU/CNF	28/10/10	28/10/10	247,00	49,62	296,62	PAULO MACULEVICIUS
MEYER/RICARDO	00073336	27/10/2010	WJ(0103)	1011134792	GRU/CNF	28/10/10	28/10/10	247,00	49,62	296,62	PAULO MACULEVICIUS
SANTAMARIA/PAULA MRS	00073389	28/10/2010	MERCURE BELO	VC00030349	29/10/10 a 30/10/10	29/10/10	30/10/10	353,00	17,65	370,65	PAULO
PAULA/GERALDO MR	00073389	28/10/2010	MERCURE BELO	VC00030350	29/10/10 a 30/10/10	29/10/10	30/10/10	353,00	17,65	370,65	PAULO
MARIN/LUCIANA MRS	00073389	28/10/2010	MERCURE BELO	VC00030351	29/10/10 a 30/10/10	29/10/10	30/10/10	353,00	17,65	370,65	PAULO
AREIAS/IEDA MRS	00073389	28/10/2010	MERCURE BELO	VC00030352	29/10/10 a 30/10/10	29/10/10	30/10/10	353,00	17,65	370,65	PAULO
ARCANJO/LUIZ PAULO MR	00073389	28/10/2010	MERCURE BELO	VC00030353	29/10/10 a 30/10/10	29/10/10	30/10/10	353,00	17,65	370,65	PAULO
SERRA/JOSE MR	00073393	28/10/2010	MERCURE BELO	VC00030337	29/10/10 a 30/10/10	29/10/10	30/10/10	893,00	44,65	937,65	PAULO
SANTOS/JORGE MR	00073394	28/10/2010	QUALITY AFONSO PENA	VC00030288	28/10/10 a 30/10/10	28/10/10	30/10/10	497,00	74,55	571,55	PAULO
PILON/JOSE CARLOS MR	00073394	28/10/2010	QUALITY AFONSO PENA	VC00030289	28/10/10 a 30/10/10	28/10/10	30/10/10	497,00	74,55	571,55	PAULO
ALMEIDA/ILTON MR	00073394	28/10/2010	QUALITY AFONSO PENA	VC00030290	28/10/10 a 30/10/10	28/10/10	30/10/10	497,00	24,85	521,85	PAULO
PEREIRA/ALGEDI MR	00073394	28/10/2010	QUALITY AFONSO PENA	VC00030291	28/10/10 a 30/10/10	28/10/10	30/10/10	497,00	74,55	571,55	PAULO
FARIA/CLAUDINEI MR	00073394	28/10/2010	QUALITY AFONSO PENA	VC00030292	28/10/10 a 30/10/10	28/10/10	30/10/10	497,00	74,55	571,55	PAULO
PRADO/JOAO MR	00073394	28/10/2010	QUALITY AFONSO PENA	VC00030293	28/10/10 a 30/10/10	28/10/10	30/10/10	497,00	74,55	571,55	PAULO
PAULA/GERALDO	00073396	28/10/2010	COMFORT SUITES	VC00030279	15/10/10 a 16/10/10	15/10/10	16/10/10	121,00	3,63	124,63	PAULO
SOARES/WILSON MR	00073397	28/10/2010	QUALITY AFONSO PENA	VC00030294	29/10/10 a 30/10/10	29/10/10	30/10/10	225,00	33,75	258,75	PAULO
AGUIAR/ANDERSON MR	00073397	28/10/2010	QUALITY AFONSO PENA	VC00030295	29/10/10 a 30/10/10	29/10/10	30/10/10	225,00	11,25	236,25	PAULO
CAMARGO/ROBERTO MR	00073397	28/10/2010	QUALITY AFONSO PENA	VC00030296	29/10/10 a 30/10/10	29/10/10	30/10/10	225,00	33,75	258,75	PAULO
NASCIMENTO/ADRIANO MR	00073397	28/10/2010	QUALITY AFONSO PENA	VC00030297	29/10/10 a 30/10/10	29/10/10	30/10/10	225,00	33,75	258,75	PAULO
MATOS/BRUNO MR	00073397	28/10/2010	QUALITY AFONSO PENA	VC00030298	29/10/10 a 30/10/10	29/10/10	30/10/10	225,00	33,75	258,75	PAULO

TRIBUNAL SUPERIOR ELEITORAL
Fls
0000139
COAD/SJD

FRANCISCO/CLEBER MR	00073397	28/10/2010	QUALITY AFONSO PENA	VC00030299	29/10/10 a 30/10/10	29/10/10	30/10/10	225,00	33,75	258,75	PAULO
CARVALHO/CAIO LUIZ MR	00073401	28/10/2010	LEME OTHON PALACE	VC00030316	29/10/10 a 30/10/10	29/10/10	30/10/10	598,00	89,70	687,70	DENISE
CARVALHO/CAIO LUIZ MR	00073401	28/10/2010	T8T TRASLADOS E	VC00030318	30/10/10 a 30/10/10	30/10/10	30/10/10	800,00	0,00	800,00	DENISE
BOTELHO/RODRIGO MR	00073409	28/10/2010	QUALITY AFONSO PENA	VC00030304	29/10/10 a 30/10/10	29/10/10	30/10/10	288,00	43,20	331,20	JAQUELINE
BOTELHO/RODRIGO MR	00073409	28/10/2010	T8T TRASLADOS E	VC00030306	30/10/10 a 30/10/10	30/10/10	30/10/10	800,00	0,00	800,00	JAQUELINE
GARRASTAZU/ROBERTO MR	00073411	28/10/2010	DEBRET	VC00030308	29/10/10 a 30/10/10	29/10/10	30/10/10	290,00	43,50	333,50	JAQUELINE
RANGEL/ANA PAULA MRS	00073412	28/10/2010	MERCURE BELO	VC00030336	29/10/10 a 30/10/10	29/10/10	30/10/10	353,00	17,65	370,65	DENISE/ANA PAULA
RANGEL/ANA PAULA MRS	00073412	28/10/2010	T8T TRASLADOS E	VC00030309	29/10/10 a 30/10/10	29/10/10	30/10/10	1.600,00	0,00	1.600,00	DENISE/ANA PAULA
SILVA/LUIS CARLOS MR	00073413	28/10/2010	MONTEREY HOTEL	VC00030310	28/10/10 a 29/10/10	28/10/10	29/10/10	118,00	11,80	129,80	PAULO
ROCHA/JULIO CESAR MR	00073413	28/10/2010	MONTEREY HOTEL	VC00030311	28/10/10 a 29/10/10	28/10/10	29/10/10	118,00	11,80	129,80	PAULO
SANTOS/EDEMILSON MR	00073413	28/10/2010	MONTEREY HOTEL	VC00030312	28/10/10 a 29/10/10	28/10/10	29/10/10	118,00	11,80	129,80	PAULO
PORTO/EDUARDO MR	00073413	28/10/2010	MONTEREY HOTEL	VC00030313	28/10/10 a 29/10/10	28/10/10	29/10/10	118,00	11,80	129,80	PAULO
ALEIXO/ADRIANO MR	00073413	28/10/2010	MONTEREY HOTEL	VC00030314	28/10/10 a 29/10/10	28/10/10	29/10/10	118,00	11,80	129,80	PAULO
MEYER/RICARDO MR	00073413	28/10/2010	MONTEREY HOTEL	VC00030315	28/10/10 a 29/10/10	28/10/10	29/10/10	118,00	11,80	129,80	PAULO
SIQUEIRA/LIVIA MRS	00073414	28/10/2010	DEBRET	VC00030319	29/10/10 a 30/10/10	29/10/10	30/10/10	240,00	36,00	276,00	BARBARA
AITH/MARCIO	00073423	29/10/2010	LANDAUTO	VC00030326	19/10/10 a 20/10/10	19/10/10	20/10/10	1.600,00	248,00	1.848,00	BARBARA
PINO/SERGIO	00073445	29/10/2010	OURO VERDE LOCADORA	OS00012582	12/07/10 a 11/08/10	12/07/10	11/08/10	68,08	0,00	68,08	RODI
PINO/SERGIO	00073445	29/10/2010	OURO VERDE LOCADORA	VC00030329	12/07/10 a 11/08/10	12/07/10	11/08/10	153,21	0,00	153,21	RODI
QUEIROZ/SAULO	00073449	29/10/2010	NOVOTEL CAMPO GRANDE	VC00030333	22/10/10 a 24/10/10	22/10/10	24/10/10	403,20	0,00	403,20	DENISE BREGANTINO
ORTIZ/CRISTIANE	00073451	29/10/2010	RIO OTHON PALACE	VC00030334	23/10/10 a 24/10/10	23/10/10	24/10/10	414,75	0,00	414,75	DENISE
ORTIZ/CRISTIANE	00073457	29/10/2010	LOCALIZA - ARPT	VC00030340	16/10/10 a 16/10/10	16/10/10	16/10/10	179,55	312,16	491,71	DENISE
FONSECA/PAULA	00073459	29/10/2010	LOCALIZA - ARPT	VC00030348	16/10/10 a 16/10/10	16/10/10	16/10/10	132,30	611,94	744,24	DENISE BREGANTINO
FONSECA/PAULA	00073461	29/10/2010	COMFORT FORTALEZA	VC00030355	18/10/10 a 18/10/10	18/10/10	18/10/10	195,00	0,00	195,00	DENISE BREGANTINO
ROMANETTO/RENATO	00073464	29/10/2010	LOCALIZA - ARPT	VC00030357	15/10/10 a 16/10/10	15/10/10	16/10/10	132,30	804,30	936,60	DENISE
CARVALHO/ANDRE	00073465	29/10/2010	QUALITY JARDINS	VC00030359	18/10/10 a 19/10/10	18/10/10	19/10/10	270,00	13,50	283,50	DENISE
BOTELHO/RODRIGO	00073466	29/10/2010	LOCALIZA - ARPT	VC00030381	15/10/10 a 17/10/10	15/10/10	17/10/10	264,60	1.262,13	1.526,73	JAQUELINE MOURA
NATAL/JOSE MR	00073468	29/10/2010	QUALITY AFONSO PENA	VC00030384	29/10/10 a 30/10/10	29/10/10	30/10/10	175,00	26,25	201,25	DENISE
DIAS/MARIA BETANI	00073473	27/08/2010	WJ(0103)	1010236101	BSB/SDU	30/08/10	30/08/10	139,00	49,62	188,62	DENISE
MORETTI/PAULA	00073475	29/10/2010	RIO OTHON PALACE	VC00030385	19/10/10 a 20/10/10	19/10/10	20/10/10	413,33	109,53	522,86	DENISE
NATAL/JOSE	00073475	29/10/2010	RIO OTHON PALACE	VC00030386	19/10/10 a 20/10/10	19/10/10	20/10/10	413,33	126,29	539,62	DENISE
ORTIZ/CRISTIANE	00073475	29/10/2010	RIO OTHON PALACE	VC00030387	19/10/10 a 20/10/10	19/10/10	20/10/10	413,33	53,43	466,76	DENISE
DIAS/JOAO CARLOS	00073477	27/07/2010	G3(0000)	9999036861	CGH/CNF	28/07/10	28/07/10	0,00	30,00	30,00	DENISE
DIAS/JOAO CARLOS	00073477	27/07/2010	G3(0000)	9999036862	CGH/CNF	28/07/10	28/07/10	329,00	52,52	381,52	DENISE
PRESTES/VIVIAN	00073478	29/10/2010	LANDAUTO	VC00030389	23/10/10 a 23/10/10	23/10/10	23/10/10	680,00	34,00	714,00	JAQUELINE MOURA
RANGEL/ANA PAULA	00073480	29/10/2010	LANDAUTO	VC00030390	23/10/10 a 23/10/10	23/10/10	23/10/10	680,00	34,00	714,00	DENISE BREGANTINO
SANTOS/JORGE	00073482	29/10/2010	LANDAUTO	VC00030391	23/10/10 a 23/10/10	23/10/10	23/10/10	4.300,00	215,00	4.515,00	PAULO
SILVA/LUIS CARLOS	00073484	29/10/2010	LANDAUTO	VC00030392	23/10/10 a 23/10/10	23/10/10	23/10/10	2.550,00	127,50	2.677,50	PAULO MACULEVICIUS
ARCANJO/LUIZ PAULO	00073485	29/10/2010	BLUE TREE FARIA LIMA	VC00030393	17/10/10 a 18/10/10	17/10/10	18/10/10	219,00	10,95	229,95	PAULO MACULEVICIUS
NATAL/JOSÉ	00073488	29/10/2010	LANDAUTO	VC00030394	23/10/10 a 23/10/10	23/10/10	23/10/10	2.200,00	110,00	2.310,00	DENISE
SILVA/LUIS CARLOS	00073491	29/10/2010	LANDAUTO	VC00030395	23/10/10 a 23/10/10	23/10/10	23/10/10	850,00	318,13	1.168,13	PAULO MACULEVICIUS
SILVA/WAGNER	00073495	29/10/2010	LANDAUTO	VC00030396	23/10/10 a 23/10/10	23/10/10	23/10/10	700,00	35,00	735,00	PAULO MACULEVICIUS
RACORTI/WALMOR	00073497	29/10/2010	LANDAUTO	VC00030397	23/10/10 a 23/10/10	23/10/10	23/10/10	580,00	39,50	619,50	PAULO MACULEVICIUS
PAULA/GERALDO	00073500	15/10/2010	G3(0000)	9999036880	LDB/CGH	16/10/10	16/10/10	359,00	51,32	410,32	PAULO
BOTELHO/RODRIGO	00073501	29/10/2010	LANDAUTO	VC00030398	23/10/10 a 23/10/10	23/10/10	23/10/10	1.050,00	52,50	1.102,50	JAQUELINE MOURA
CAVALCANTI/PEDRO MR	00073502	05/10/2010	JJ(0957)	2416012759	SDU/BSB	06/10/10	06/10/10	245,00	49,62	294,62	DENISE
VERLY/MARCELO MRS	00073502	05/10/2010	JJ(0957)	2416012760	SDU/BSB	06/10/10	06/10/10	245,00	49,62	294,62	DENISE
SOARES/WILSON	00073503	29/10/2010	LANDAUTO	VC00030399	24/10/10 a 24/10/10	24/10/10	24/10/10	220,00	11,00	231,00	PAULO
SOARES/WILSON	00073503	29/10/2010	LANDAUTO	VC00030400	24/10/10 a 24/10/10	24/10/10	24/10/10	1.600,00	185,00	1.785,00	PAULO
SOARES/WILSON	00073503	29/10/2010	LANDAUTO	VC00030401	24/10/10 a 24/10/10	24/10/10	24/10/10	220,00	11,00	231,00	PAULO
SERRANO/MARISA MRS	00073504	21/10/2010	JJ(0957)	2700951874	CGH/CGR	21/10/10	21/10/10	0,00	30,00	30,00	DENISE BREGANTINO

TRIBUNAL SUPERIOR ELEITORAL
0140
CPAD/SSD

SERRANO/MARISA MRS	00073504	21/10/2010	JJ(0957)	2416900628	CGH/CGR	21/10/10	21/10/10	0,00	110,00	110,00	DENISE BREGANTINO
ESTRELA/IGOR	00073508	29/10/2010	LANDAUTO	VC00030402	24/10/10 a 24/10/10	24/10/10	24/10/10	800,00	40,00	840,00	JAQUELINE MOURA
PRESTES/VIVIAN	00073509	29/10/2010	LANDAUTO	VC00030403	24/10/10 a 24/10/10	24/10/10	24/10/10	800,00	40,00	840,00	JAQUELINE MOURA
TIBIRICA/EDUARDO VERA	00073510	25/10/2010	JJ(0957)	2417134513	SDU/CGH	07/11/10	07/11/10	353,00	54,92	407,92	PAULO MACULEVICIUS
AITH/MARCIO	00073511	29/10/2010	LANDAUTO	VC00030404	23/10/10 a 24/10/10	23/10/10	24/10/10	1.600,00	80,00	1.680,00	BARBARA
BOTELHO/RODRIGO	00073512	28/10/2010	WJ(0103)	1011157350	CNF/BSB	30/10/10	30/10/10	115,00	49,62	164,62	JAQUELINE MOURA
BRANDAO/MARCOS	00073512	28/10/2010	WJ(0103)	1011157351	CNF/BSB	30/10/10	30/10/10	115,00	49,62	164,62	JAQUELINE MOURA
CARVALHO/CAIO	00073515	29/10/2010	LANDAUTO	VC00030405	23/10/10 a 24/10/10	23/10/10	24/10/10	1.600,00	80,00	1.680,00	DENISE
SILVA/WAGNER	00073522	29/10/2010	LANDAUTO	VC00030406	19/10/10 a 20/10/10	19/10/10	20/10/10	14.800,00	4.323,12	19.123,12	PAULO MACULEVICIUS
SILVA/WAGNER	00073522	29/10/2010	LANDAUTO	VC00030407	19/10/10 a 20/10/10	19/10/10	20/10/10	350,00	28,01	378,01	PAULO MACULEVICIUS
SOARES/WILSON	00073528	29/10/2010	LANDAUTO	VC00030408	21/10/10 a 21/10/10	21/10/10	21/10/10	350,00	25,38	375,38	PAULO
SANTOS/JORGE	00073530	29/10/2010	LANDAUTO	VC00030409	22/10/10 a 22/10/10	22/10/10	22/10/10	350,00	17,50	367,50	PAULO
MOREIRA/SILVANA MRS	00073531	24/10/2010	JJ(0957)	2417065369	RAO/CGH/RAO	25/10/10	27/10/10	0,00	30,00	30,00	THAYS
MOREIRA/SILVANA MRS	00073531	24/10/2010	JJ(0957)	2700963716	RAO/CGH/RAO	25/10/10	27/10/10	0,00	30,00	30,00	THAYS
ARCANJO/LUIS PAULO	00073532	29/10/2010	LANDAUTO	VC00030410	20/10/10 a 20/10/10	20/10/10	20/10/10	500,00	35,50	535,50	PAULO MACULEVICIUS
MARCHINE/CARLA	00073535	29/10/2010	LANDAUTO	VC00030412	20/10/10 a 20/10/10	20/10/10	20/10/10	850,00	42,50	892,50	DENISE
SANTOS/JORGE	00073548	29/10/2010	LANDAUTO	VC00030413	20/10/10 a 21/10/10	20/10/10	21/10/10	9.700,00	4.605,73	14.305,73	PAULO
SOARES/WILSON	00073555	29/10/2010	LANDAUTO	VC00030414	20/10/10 a 21/10/10	20/10/10	21/10/10	2.400,00	120,00	2.520,00	PAULO
SOARES/WILSON	00073555	29/10/2010	LANDAUTO	VC00030415	20/10/10 a 21/10/10	20/10/10	21/10/10	350,00	17,50	367,50	PAULO
MARCHINI/CARLOS	00073565	29/10/2010	LANDAUTO	VC00030416	22/10/10 a 22/10/10	22/10/10	22/10/10	850,00	168,50	1.018,50	DENISE BREGANTINO
SOARES/WILSON	00073570	29/10/2010	LANDAUTO	VC00030420	20/10/10 a 21/10/10	20/10/10	21/10/10	7.591,00	379,55	7.970,55	PAULO
RACORTI/WALMOR	00073572	29/10/2010	LANDAUTO	VC00030421	22/10/10 a 23/10/10	22/10/10	23/10/10	6.900,00	2.559,45	9.459,45	PAULO MACULEVICIUS
SILVA/LUIS CARLOS	00073574	29/10/2010	LANDAUTO	VC00030422	22/10/10 a 23/10/10	22/10/10	23/10/10	6.050,00	1.790,35	7.840,35	PAULO MACULEVICIUS
SILVA/LUIS CARLOS	00073580	29/10/2010	LANDAUTO	VC00030423	22/10/10 a 22/10/10	22/10/10	22/10/10	450,00	22,50	472,50	PAULO MACULEVICIUS
BOTELHO/RODRIGO	00073591	29/10/2010	LOCALIZA - ARPT	VC00030427	21/10/10 a 22/10/10	21/10/10	22/10/10	179,55	856,71	1.036,26	JAQUELINE MOURA
FEDER/BRUNO MR	00073594	29/10/2010	MERCURE BELO	VC00030441	29/10/10 a 30/10/10	29/10/10	30/10/10	353,00	17,65	370,65	DENISE
MARCHINI/CARLA	00073595	29/10/2010	LOCALIZA - CURITIBA	VC00030428	21/10/10 a 21/10/10	21/10/10	21/10/10	132,30	533,11	665,41	DENISE
ORTIZ/CRISTIANE	00073598	29/10/2010	LOCALIZA - ARPT	VC00030429	28/09/10 a 28/09/10	28/09/10	28/09/10	179,55	321,96	501,51	DENISE
MARTINS/MARIO SERGIO	00073601	29/10/2010	CAESAR PARK - RIO	VC00030430	19/10/10 a 20/10/10	19/10/10	20/10/10	1.073,00	53,65	1.126,65	PAULO MACULEVICIUS
ARAGÃO/AGOSTINHO	00073607	29/10/2010	CAESAR PARK - RIO	VC00030431	19/10/10 a 20/10/10	19/10/10	20/10/10	1.339,00	66,95	1.405,95	PAULO MACULEVICIUS
SILVA/WAGNER	00073611	29/10/2010	CAESAR PARK - RIO	VC00030434	19/10/10 a 20/10/10	19/10/10	20/10/10	1.339,00	66,95	1.405,95	PAULO MACULEVICIUS
MELLO/LUCIANE	00073614	29/10/2010	CAESAR PARK - RIO	VC00030432	19/10/10 a 20/10/10	19/10/10	20/10/10	1.339,00	66,95	1.405,95	DENISE BREGANTINO
WALDEZ/REGINA	00073617	29/10/2010	CAESAR PARK - RIO	VC00030433	19/10/10 a 20/10/10	19/10/10	20/10/10	1.339,00	66,95	1.405,95	DENISE
SERRA/JOSE	00073621	29/10/2010	CAESAR PARK - RIO	VC00030437	19/10/10 a 20/10/10	19/10/10	20/10/10	1.339,00	727,95	2.066,95	PAULO
SOUZA/JOSE RICARDO	00073626	29/10/2010	LOCALIZA - ARPT PORTO	VC00030439	22/10/10 a 23/10/10	22/10/10	23/10/10	132,30	897,85	1.030,15	PAULO MACULEVICIUS
LIMA FILHO/PAULO	00073627	29/10/2010	LOCARALPHA BARRA	OS00012594	29/07/10 a 27/10/10	29/07/10	27/10/10	132,15	0,00	132,15	FELIPE
AZEVEDO/LUCICLEIA	00073628	29/10/2010	WINDSOR PALACE HOTEL	VC00030440	23/10/10 a 25/10/10	23/10/10	25/10/10	796,00	123,38	919,38	THAYS
CARDOSO/JAQUELINE MRS	00073629	29/10/2010	GOLDEN TULIP RIO	VC00030442	29/10/10 a 30/10/10	29/10/10	30/10/10	167,00	8,35	175,35	DENISE
SOUSA/EDMILSON MR	00073629	29/10/2010	GOLDEN TULIP RIO	VC00030443	29/10/10 a 30/10/10	29/10/10	30/10/10	167,00	8,35	175,35	DENISE
CARVALHO/CAIO	00073630	29/10/2010	RIO OTHON PALACE	VC00030444	23/10/10 a 24/10/10	23/10/10	24/10/10	383,00	57,45	440,45	DENISE
SOBRAL/LUIS MR	00073632	29/10/2010	SOFITEL RIO DE JANEIRO	VC00030446	29/10/10 a 30/10/10	29/10/10	30/10/10	770,00	115,50	885,50	KATIA
PINO/SERGIO MR	00073633	28/10/2010	MIRAMAR	VC00030452	28/10/10 a 30/10/10	28/10/10	30/10/10	624,00	78,00	702,00	PAULO
SANTOS/JOSE MR	00073633	28/10/2010	MIRAMAR	VC00030453	28/10/10 a 30/10/10	28/10/10	30/10/10	624,00	78,00	702,00	PAULO
OLIVEIRA/EDILENE MR	00073637	29/10/2010	QUALITY JARDINS	VC00030450	29/10/10 a 30/10/10	29/10/10	30/10/10	216,00	10,80	226,80	THAYS
ALCKIMIN/GERALDO MR	00073643	29/10/2010	SOFITEL RIO DE JANEIRO	VC00030457	29/10/10 a 30/10/10	29/10/10	30/10/10	1.440,00	216,00	1.656,00	ALEX CAMPOS
GOLDMAN/ALBERTO MR	00073643	29/10/2010	SOFITEL RIO DE JANEIRO	VC00030458	29/10/10 a 30/10/10	29/10/10	30/10/10	1.440,00	216,00	1.656,00	ALEX CAMPOS
KASSAB/GILBERTO MR	00073643	29/10/2010	SOFITEL RIO DE JANEIRO	VC00030459	29/10/10 a 30/10/10	29/10/10	30/10/10	855,00	128,25	983,25	ALEX CAMPOS
AJO KASSAB	00073643	29/10/2010	SOFITEL RIO DE JANEIRO	VC00030460	29/10/10 a 30/10/10	29/10/10	30/10/10	855,00	128,25	983,25	ALEX CAMPOS
AFIF/GUILHERME MR	00073643	29/10/2010	SOFITEL RIO DE JANEIRO	VC00030461	29/10/10 a 30/10/10	29/10/10	30/10/10	770,00	115,50	885,50	ALEX CAMPOS
PRADO/JOAO MR	00073645	29/10/2010	COMFORT HOTEL	VC00030456	28/10/10 a 29/10/10	28/10/10	29/10/10	174,00	24,62	198,62	PAULO

TRIBUNAL SUPERIOR ELEITORAL
000141
CPAD/ISO

FARIA/CLAUDINEI MR	00073651	29/10/2010	COMFORT HOTEL	VC00030463	28/10/10 a 29/10/10	28/10/10	29/10/10	174,00	24,62	198,62	PAULO
CARVALHO/CAIO MR	00073653	29/10/2010	LANDAUTO	VC00030469	20/10/10 a 20/10/10	20/10/10	20/10/10	0,00	0,00	0,00	DENISE
MARREY MR	00073654	29/10/2010	SOFITEL RIO DE JANEIRO	VC00030470	29/10/10 a 30/10/10	29/10/10	30/10/10	770,00	115,50	885,50	ALEX
SHINAIDER MR	00073654	29/10/2010	SOFITEL RIO DE JANEIRO	VC00030471	29/10/10 a 30/10/10	29/10/10	30/10/10	770,00	115,50	885,50	ALEX
MAJOR JOSE ROBERTO	00073654	29/10/2010	SOFITEL RIO DE JANEIRO	VC00030472	29/10/10 a 30/10/10	29/10/10	30/10/10	770,00	115,50	885,50	ALEX
MATARAZZO/ANDREA MR	00073654	29/10/2010	SOFITEL RIO DE JANEIRO	VC00030473	29/10/10 a 30/10/10	29/10/10	30/10/10	770,00	115,50	885,50	ALEX
NOBREGA/JULIANO MR	00073654	29/10/2010	SOFITEL RIO DE JANEIRO	VC00030474	29/10/10 a 30/10/10	29/10/10	30/10/10	770,00	115,50	885,50	ALEX
PAULO RENATO	00073654	29/10/2010	SOFITEL RIO DE JANEIRO	VC00030475	29/10/10 a 30/10/10	29/10/10	30/10/10	770,00	115,50	885,50	ALEX
BERNARDO/LEANDRO MR	00073654	29/10/2010	SOFITEL RIO DE JANEIRO	VC00030476	29/10/10 a 30/10/10	29/10/10	30/10/10	770,00	115,50	885,50	ALEX
PEREIRA/ALGEDI	00073655	29/10/2010	COMFORT HOTEL	VC00030465	28/10/10 a 29/10/10	28/10/10	29/10/10	174,00	24,62	198,62	PAULO
ALMEIDA/ILTON	00073655	29/10/2010	COMFORT HOTEL	VC00030466	28/10/10 a 29/10/10	28/10/10	29/10/10	174,00	24,62	198,62	PAULO MACULEVICIUS
PILON/JOSE CARLOS	00073655	29/10/2010	COMFORT HOTEL	VC00030467	28/10/10 a 29/10/10	28/10/10	29/10/10	174,00	24,62	198,62	PAULO MACULEVICIUS
SANTOS/JORGE	00073655	29/10/2010	COMFORT HOTEL	VC00030468	28/10/10 a 29/10/10	28/10/10	29/10/10	174,00	24,62	198,62	PAULO
MEDEIROS NETO/MANOEL	00073657	29/10/2010	LOCALIZA - ARPT	VC00030477	28/10/10 a 28/10/10	28/10/10	28/10/10	179,55	45,46	225,01	DENISE BREGANTINO
CARVALHO/CAIO MR	00073658	29/10/2010	LANDAUTO	VC00030478	22/10/10 a 22/10/10	22/10/10	22/10/10	0,00	0,00	0,00	DENISE
PRESTES/VIVIAN	00073659	29/10/2010	LANDAUTO	VC00030479	23/10/10 a 23/10/10	23/10/10	23/10/10	1.400,00	70,00	1.470,00	JAQUELINE MOURA
BOTELHO/RODRIGO MR	00073663	29/10/2010	LOCALIZA - ARPT	VC00030480	15/10/10 a 17/10/10	15/10/10	17/10/10	0,00	0,00	0,00	JAQUELINE
ROMANETTO/RENATO MR	00073664	29/10/2010	LOCALIZA - ARPT	OS00012595	15/10/10 a 15/10/10	15/10/10	15/10/10	182,93	18,29	201,22	DENISE
AKIYAMA/KAZUSEI MR	00073665	29/10/2010	SOFITEL RIO DE JANEIRO	VC00030481	29/10/10 a 30/10/10	29/10/10	30/10/10	770,00	115,50	885,50	PAULO
ARCANJO/LUIZ PAULO MR	00073665	29/10/2010	SOFITEL RIO DE JANEIRO	VC00030482	29/10/10 a 30/10/10	29/10/10	30/10/10	770,00	115,50	885,50	PAULO
OLIVEIRA/VANDA CELIA MRS	00073666	29/10/2010	SOFITEL RIO DE JANEIRO	VC00030487	29/10/10 a 30/10/10	29/10/10	30/10/10	770,00	115,50	885,50	JAQUELINE
GONZALEZ/MARIA LUIZA MRS	00073666	29/10/2010	SOFITEL RIO DE JANEIRO	VC00030488	29/10/10 a 30/10/10	29/10/10	30/10/10	770,00	115,50	885,50	JAQUELINE
BOTELHO/RODRIGO	00073670	29/10/2010	LOCALIZA - ARPT GALEÃO	VC00030490	26/10/10 a 26/10/10	26/10/10	26/10/10	132,30	42,32	174,62	JAQUELINE MOURA
BOTELHO/RODRIGO	00073671	29/10/2010	LOCALIZA - ALPHAVILLE	VC00030491	23/10/10 a 23/10/10	23/10/10	23/10/10	264,60	65,73	330,33	JAQUELINE MOURA
QUEIROZ/SAULO	00073672	29/10/2010	NOVOTEL CAMPO GRANDE	VC00030493	20/10/10 a 21/10/10	20/10/10	21/10/10	201,60	0,00	201,60	DENISE BREGANTINO
FONSECA/PAULA	00073673	29/10/2010	COMFORT FORTALEZA	VC00030494	15/10/10 a 16/10/10	15/10/10	16/10/10	195,00	19,50	214,50	DENISE BREGANTINO
DANTAS/WASHINGTON MR	00073675	29/10/2010	MERCURE PAULISTA	VC00030513	24/10/10 a 28/10/10	24/10/10	28/10/10	1.224,00	61,20	1.285,20	DENISE
XAVIER/REGINA	00073676	29/10/2010	RIO GRANDE HOTEL	VC00030497	12/10/10 a 14/10/10	12/10/10	14/10/10	360,00	9,00	369,00	DENISE
PEIXINHO/PAULO	00073676	29/10/2010	RIO GRANDE HOTEL	VC00030498	12/10/10 a 14/10/10	12/10/10	14/10/10	360,00	9,00	369,00	PAULO
MOURA/HENRIQUE	00073676	29/10/2010	RIO GRANDE HOTEL	VC00030499	12/10/10 a 14/10/10	12/10/10	14/10/10	360,00	9,00	369,00	DENISE
ROMANETTO/RENATO	00073677	29/10/2010	RIO GRANDE HOTEL	VC00030500	12/10/10 a 14/10/10	12/10/10	14/10/10	174,00	8,70	182,70	DENISE
FERNANDEZ/ISABELA	00073679	29/10/2010	RIO GRANDE HOTEL	VC00030501	13/10/10 a 14/10/10	13/10/10	14/10/10	87,00	4,35	91,35	DENISE
ORTIZ/CRISTIANE	00073681	29/10/2010	RIO OTHON PALACE	VC00030502	23/10/10 a 24/10/10	23/10/10	24/10/10	414,75	0,00	414,75	DENISE
DANTAS/WASHINGTON MR	00073682	29/10/2010	MERCURE PAULISTA	VC00030512	28/10/10 a 31/10/10	28/10/10	31/10/10	1.074,00	53,70	1.127,70	DENISE
CARVALHO/CAIO	00073684	29/10/2010	RIO OTHON PALACE	VC00030503	23/10/10 a 24/10/10	23/10/10	24/10/10	383,00	57,45	440,45	DENISE
NATAL/JOSE	00073685	29/10/2010	WINDSOR BARRA HOTEL	VC00030504	23/10/10 a 24/10/10	23/10/10	24/10/10	362,00	18,10	380,10	DENISE
MARINO/JOEL MR	00073686	01/10/2010	LOCALIZA - LOJA LAPA	VC00030505	18/09/10 a 18/10/10	18/09/10	18/10/10	2.206,50	471,95	2.678,45	ALEX CAMPOS
FONSECA/PAULA	00073687	29/10/2010	LOCALIZA - ARPT	VC00030506	16/10/10 a 17/10/10	16/10/10	17/10/10	132,30	50,63	182,93	DENISE BREGANTINO
FEDER/BRUNO	00073690	29/10/2010	LOCALIZA - ARPT	VC00030508	26/10/10 a 27/10/10	26/10/10	27/10/10	179,55	55,36	234,91	DENISE
ROMANETTO/RENATO	00073691	29/10/2010	LOCALIZA - ARPT GALEÃO	VC00030509	26/10/10 a 26/10/10	26/10/10	26/10/10	132,30	42,32	174,62	DENISE
NATAL/JOSÉ	00073692	29/10/2010	LOCALIZA - ARPT CAXIAS	VC00030511	26/10/10 a 27/10/10	26/10/10	27/10/10	179,55	55,36	234,91	DENISE
ORTIZ/CRISTIANE	00073693	29/10/2010	LOCALIZA - ARPT	VC00030514	22/10/10 a 23/10/10	22/10/10	23/10/10	359,10	110,71	469,81	DENISE
GUERRA/MARCELO	00073694	29/10/2010	LOCALIZA - ARPT GALEÃO	VC00030515	23/10/10 a 24/10/10	23/10/10	24/10/10	233,70	58,95	292,65	DENISE BREGANTINO
BOTELHO/RODRIGO	00073696	29/10/2010	LOCALIZA - ARPT GALEÃO	VC00030517	24/10/10 a 24/10/10	24/10/10	24/10/10	132,30	42,32	174,62	JAQUELINE MOURA
NATAL/JOSÉ	00073697	29/10/2010	RIO OTHON PALACE	VC00030518	23/10/10 a 25/10/10	23/10/10	25/10/10	829,50	0,00	829,50	DENISE
BOTELHO/RODRIGO	00073711	29/10/2010	LOCALIZA - ARPT	VC00030529	26/10/10 a 27/10/10	26/10/10	27/10/10	179,55	55,36	234,91	JAQUELINE MOURA

R$ 5.760,02

TRIBUNAL SUPERIOR ELEITORAL
000142
CPAD/SAD

EMPRESA

TED - Transferência Eletrônica Disponível

NF 22274

A33J231543438534022
23/11/2010 16:10:35

Debitado		
Agência	18-3	
Conta corrente	85050-0	ELEICAO 2010 C F PR PSDB
Creditado		
Banco	341	ITAU UNIBANCO S.A.
Agência (sem DV)	252	S PAULO SETE DE ABRIL
Conta corrente (com DV)	667886	
CNPJ	04.023.005/0001-90	
Nome favorecido	VIPTRIP TURISMO LTDA	
Finalidade	CREDITO EM CONTA CORRENTE	
Número documento	112.308	
Valor	33.333,79	
Data transferência	23/11/2010	
"C" - CPF/CNPJ diferente		
Autenticação SISBB	479B90FA320168AE	

TRIBUNAL SUPERIOR ELEITORAL
Fls 000143
CPAD/SJD

Transação efetuada com sucesso por: J6124683 LUIS CELSO VIEIRA SOBRAL.

Transação disponível pelo celular

TRIBUNAL SUPERIOR ELEITORAL
Fls 000144
CPAD/TSJD

NF.: 2237	DATA	DE ACORDO
√ Conforme contrato	/ /	Visto:
√ Conforme compra	/ /	Visto:
√ Conferido em:	23 / 11 / 16	Visto:
Valor: R$ 33.333,79	/ /	Autorizado:

VIPTRIP TURISMO LTDA

VIPTRIP TURISMO LTDA

CNPJ.....: 04.023.065/0001-90 Inscr.Mun.: 32401630
AVENIDA SÃO LUIS, 50 - CONJUNTO 142
CEP: 01046-926, SÃO PAULO, SP, Brasil
Fone.....: 0055-11-3155 7700 Embratur..: 31838.09.41-1
Fax.....: 0055-11-3155 7701 ABAV: 1439 Iata.....: 57-5 1941 6
Home Page: www.viptrip.com.br
E-Mail.....: viptrip@viptrip.com.br

FL: 1/4

No.Fatura/ Duplicata	Valor Fatura/ Duplicata [R$]	Data de Emissão	Data de Vencimento	Para uso da Inst. Financeira
FT00022374	33.333,79	30/10/2010	12/11/2010	

PAGO

JUSTIÇA ELEITORAL
Fls: 000145
CPAD/TSJD

Encargos p/dia de R$ 110,00 após 12/11/2010.

Sacado.....: 01504 - ELEIÇÃO 2010 COMITE FIN SP NAC P/PRES. REP. PSDB
A/C.: Contato: LUIS SOBRAL
Endereço.....: RUA SANTO ANTONIO Nº 184 11º ANDAR CJ 112
Bairro.....: BELA VISTA Cidade: SÃO PAULO Estado: SP Cep: 01314-000
Fone(s).....: 11 3188-7121 Fax.....:
Cobrança.....: RUA SANTO ANTONIO Nº 184 11º ANDAR CJ 112
Bairro.....: BELA VISTA Cidade: SÃO PAULO Estado: SP Cep: 01314-000
CNPJ.....: 12.181.907/0001-83 Inscrição Estadual:
Praça de pagamento: SÃO PAULO

Impresso em: 10/11/2010 20:19:57

EXTENSO Trinta e Tres Mil, Trezentos e Trinta e Tres Reais e Setenta e Nove Centavos **********
****

RECONHECEMOS A EXATIDÃO DESTA DUPLICATA DE SERVIÇOS TURÍSTICOS NA IMPORTÂNCIA ACIMA QUE PAGAREMOS A VIPTRIP TURISMO LTDA, OU A SUA ORDEM NA PRAÇA E VENCIMENTOS INDICADOS.

Aceite: _____ Data: ____/____/____

Recibo do Sacado

Nosso Número	Espécie	Carteira	Aceite	Espécie docto.	Agência/Código cedente
109/00001524-3	R$	109	A	DM	0252/66788-6

Cedente
VIPTRIP TURISMO LTDA
AVENIDA SÃO LUIS, 50 - CONJUNTO 142, SÃO PAULO, SP - CEP: 01046-926 - CNPJ: 04.023.065/0001-90

Autenticação mecânica

Itaú Banco Itaú S.A | 341-7 | 34191.09008 00152.430252 26678.860003 3 47840003333379

Local de Pagamento: ATÉ O VENCIMENTO, PREFERENCIALMENTE NO ITAÚ.
APÓS O VENCIMENTO, SOMENTE NO ITAÚ.

Vencimento: 12/11/2010

Cedente: VIPTRIP TURISMO LTDA

Agência/Código Cedente: 0252/66788-6

Data do Documento	Num. do Documento	Espécie Doc.	Aceite	Data do Processamento
30/10/2010	FT00022374	DM	A	10/11/2010

Nosso Número: 109/00001524-3

Uso do Banco	Carteira	Espécie	Quantidade	Valor
	109	R$		x 1

(=) Valor do documento: 33333,79

Instruções: (Todas informações deste bloqueto são de exclusiva responsabilidade do cedente)

Encargos por dia R$ 110,00 após 12/11/2010

CARTEIRA DE COBRANÇA (109)

(-) Desconto/Abatimento

(+) Mora/Multa

(=) Valor Cobrado

Sacado: ELEICAO 2010 COMITE FIN SP NAC P/PRES. REP. PSDB
RUA SANTO ANTONIO N§ 184 11§ ANDAR CJ 11
01314000 BELA VISTA SAO PAULO SP 12.181.907/0001-83

Sacador/Avalista: 109/00001524-3

Código de Baixa

Autenticação mecânica - Ficha de compensação

VIPTRIP TURISMO LTDA

VIPTRIP TURISMO LTDA

CNPJ.....: 04.023.005/0001-90
AVENIDA SÃO LUIS, 50 - CONJUNTO 142
CEP: 01046-926, SÃO PAULO, SP, Brasil
Fone.....: 0055-11-3155 7700
Fax.....: 0055-11-3155 7701 ABAV: 1430
Home Page: www.viptrip.com.br
E-Mail.....: viptrip@viptrip.com.br

Inscr.Mun.: 32401680
Embratur..: 31638.00.41-1
Iata.....: 57- 5 1941 6

...emos de: ELEIÇÃO 2010 COMITE FIN SP NAC P/PRES. REP. PSDB CNPJ/CPF: 12.181.907/0001-83
RUA SANTO ANTONIO Nº 184 11º ANDAR CJ 112
SÃO PAULO SP 01314-000
Telefone...: (011) 3188-7121

Recibo No....: **RB00030926**

Recebido em: 23/11/2010

TRIBUNAL SUPERIOR ELEITORAL
Fls 000146
CRADI/SJD

...ntia referente ao pagamento do(s) título(s) / parcela(s) abaixo discriminado(s):

...ento	Fatura	Emissão	Vencimento	Parcela	Valor [R$]	Observações
...22374	FT00022374	30/10/2010	12/11/2010	Única	33.333,79	FT00022374
	*** TOTAL DO RECIBO:				33.333,79	

Trinta e Tres Mil, Trezentos e Trinta e Tres Reais e Setenta e Nove Centavos

****

...PAULO, 23 de Novembro de 2010

02 / 007125

Receita Federal

Comprovante de Inscrição e de Situação Cadastral

Contribuinte,

Confira os dados de Identificação da Pessoa Jurídica e, se houver qualquer divergência, providencie junto à RFB a sua atualização cadastral.

TRIBUNAL SUPERIOR ELEITORAL
Fls 000147
CPAD/SJD

REPÚBLICA FEDERATIVA DO BRASIL

CADASTRO NACIONAL DA PESSOA JURÍDICA

NÚMERO DE INSCRIÇÃO	COMPROVANTE DE INSCRIÇÃO E DE SITUAÇÃO CADASTRAL	DATA DE ABERTURA
04.023.005/0001-90 MATRIZ		02/05/2000

NOME EMPRESARIAL
VIPTRIP TURISMO LTDA

TÍTULO DO ESTABELECIMENTO (NOME DE FANTASIA)
****

CÓDIGO E DESCRIÇÃO DA ATIVIDADE ECONÔMICA PRINCIPAL
79.11-2-00 - Agências de viagens

CÓDIGO E DESCRIÇÃO DAS ATIVIDADES ECONÔMICAS SECUNDÁRIAS
Não informada

CÓDIGO E DESCRIÇÃO DA NATUREZA JURÍDICA
206-2 - SOCIEDADE EMPRESARIA LIMITADA

LOGRADOURO	NÚMERO	COMPLEMENTO
AV SAO LUIS	50	14 ANDAR/SALA 142

CEP	BAIRRO/DISTRITO	MUNICÍPIO	UF
01.046-000	REPUBLICA	SAO PAULO	SP

SITUAÇÃO CADASTRAL	DATA DA SITUAÇÃO CADASTRAL
ATIVA	03/11/2005

MOTIVO DE SITUAÇÃO CADASTRAL

SITUAÇÃO ESPECIAL	DATA DA SITUAÇÃO ESPECIAL
********	********

Aprovado pela Instrução Normativa RFB nº 1.005, de 08 de fevereiro de 2010.

Emitido no dia **28/10/2010** às **10:20:28** (data e hora de Brasília).

Voltar

© Copyright Receita Federal do Brasil - 28/10/2010

RECIBO ELEITORAL	ELEIÇÕES 2010

Partido Político	Numeração
Partido da Social Democracia Brasileira	45000451983

Nº Banco	Nº Agência	Nº Conta Corrente	Nº Cheque	Nº DOC/TED/Operação	☐ Cartão de Crédito

Outra forma de arrecadação - descrição da modalidade

Estimável em dinheiro - descrição resumida dos bens /serviços doados: Doação ref. a passagens / estadia conf. NF. 30926 da VipTrip Turismo Ltda.

Valor em R$	Valor por extenso
33.333,f9.	trinta e três mil, trezentos e trinta e três reais e setenta e nove centavos.

Nome do doador	CPF/CNPJ do doador
Eleição 2010 - Comitê Fin. SP. Nacional p/ Pres. da República - PSDB	12.181.90[illegible]

Nº do CNPJ partido/candidato/comitê	Nome do partido/candidato/comitê
12.182.450/0001-21	ELEIÇÃO 2010. JOSÉ SERRA PRESIDENTE

TRIBUNAL SUPERIOR ELEITORAL
Fls. 000148
PROCESSO

Nome do responsável pela emissão do recibo	CPF do responsável pela emissão do recibo
LUIS CELSO VIEIRA SOBRAL	268.151.218-28

Assinatura do responsável pela emissão do recibo	Data da emissão do recibo
	23/11/2010

Via do doador.

EMISSÃO VÁLIDA ATÉ 2/11/2010 PARA O 1º TURNO E, NO CASO DE 2º TURNO, ATÉ O DIA 30/11/2010.

Colabore com a Justiça Eleitoral, informe sua doação de campanha no endereço http://www.tse.jus.br/doacao

JUSTIÇA ELEITORAL
FOLHA 0149

RESERVA	EMISSAO	FORNECEDOR	DOCUMENT	TRECHO	DT. EMBARC	DT. DESEM	TARIFA	TAXAS	TOTAL	SOLICITAN
00073338	27/10/2010	SOFITEL RIO DE JANEIRO	VC00030559	29/10/10 a 30/10/10	29/10/10	30/10/10	770,00	115,50	885,50	DENISE
00073703	29/10/2010	T8T TRASLADOS E	VC00030523	30/10/10 a 30/10/10	30/10/10	30/10/10	675,00	0,00	675,00	DENISE
00073714	29/10/2010	T8T TRASLADOS E	VC00030533	30/10/10 a 30/10/10	30/10/10	30/10/10	580,00	0,00	580,00	ELIZABETH
00073715	29/10/2010	LANDAUTO	VC00030534	23/10/10 a 24/10/10	23/10/10	24/10/10	10.340,00	517,00	10.857,00	DENISE
00073717	29/10/2010	LOCALIZA - ARPT RECIFE	VC00030537	27/10/10 a 28/10/10	27/10/10	28/10/10	179,55	55,36	234,91	DENISE
00073718	29/10/2010	LOCALIZA - ARPT RECIFE	VC00030535	27/10/10 a 27/10/10	27/10/10	27/10/10	179,55	55,36	234,91	DENISE
00073770	21/10/2010	JJ(0957)	2700951880	CGH/BSB	25/10/10	25/10/10	0,00	30,00	30,00	DENISE
00073770	21/10/2010	JJ(0957)	2416905174	CGH/BSB	25/10/10	25/10/10	370,00	37,00	407,00	DENISE
00073771	20/10/2010	JJ(0957)	2416845015	RAO/CGH	22/10/10	22/10/10	0,00	30,00	30,00	THAYS
00073771	20/10/2010	JJ(0957)	2700941289	RAO/CGH	22/10/10	22/10/10	0,00	100,00	100,00	THAYS
00073789	28/10/2010	JJ(0957)	2417368778	SDU/CGH	31/10/10	31/10/10	245,00	79,62	324,62	DENISE
00073790	28/10/2010	AD(0000)	9999036923	VCP/SDU	29/10/10	29/10/10	278,10	43,23	321,33	THAYS
00073791	30/10/2010	QUALITY JARDINS	VC00030539	31/10/10 a 01/11/10	31/10/10	01/11/10	270,00	13,50	283,50	DENISE
00073793	31/10/2010	AV(0134)	112275668	SSA/GRU	31/10/10	31/10/10	189,00	49,62	238,62	DENISE
00073797	21/10/2010	JJ(0957)	2416936054	CGH/RAO	22/10/10	22/10/10	205,00	49,62	254,62	DENISE
00073798	22/10/2010	JJ(0957)	4042712615	CGH/RAO	22/10/10	22/10/10	250,00	49,62	299,62	DENISE
00073801	22/10/2010	UNIDAS - ARPT SALVADOR	VC00030544	22/10/10 a 21/11/10	22/10/10	21/11/10	2.422,50	1.620,00	4.042,50	DENISE
00073805	29/10/2010	UNIDAS - ARPT SALVADOR	VC00030545	29/10/10 a 28/11/10	29/10/10	28/11/10	1.200,00	1.230,00	2.430,00	DENISE
00073816	25/10/2010	MERCURE MINAS CENTRO	VC00030546	25/10/10 a 28/10/10	25/10/10	28/10/10	585,00	9,75	594,75	RENAN
00073817	29/10/2010	JJ(0957)	2701013719	GRU/NAT	30/10/10	30/10/10	0,00	110,00	110,00	THAYS
00073835	22/10/2010	NOVOTEL CAMPO GRANDE	VC00030558	22/10/10 a 24/10/10	22/10/10	24/10/10	384,00	19,20	403,20	DENISE
00073837	26/10/2010	QUALITY SUITES NATAL	VC00030560	26/10/10 a 27/10/10	26/10/10	27/10/10	214,00	0,00	214,00	DENISE
00073838	22/10/2010	NOVOTEL CAMPO GRANDE	VC00030553	22/10/10 a 23/10/10	22/10/10	23/10/10	209,00	10,45	219,45	DENISE
00073839	26/10/2010	QUALITY SUITES NATAL	VC00030552	26/10/10 a 27/10/10	26/10/10	27/10/10	214,00	0,00	214,00	DENISE
00073840	20/10/2010	MOVIDA - ARPT SANTOS	VC00030556	20/10/10 a 21/10/10	20/10/10	21/10/10	106,00	106,00	212,00	PAULO
00073840	20/10/2010	MOVIDA - ARPT SANTOS	VC00030557	20/10/10 a 21/10/10	20/10/10	21/10/10	106,00	10,60	116,60	PAULO
00073842	23/10/2010	UNIDAS - ARPT STOS	VC00030551	24/10/10 a 25/10/10	24/10/10	25/10/10	68,00	51,90	119,90	DENISE
00073862	29/10/2010	LOCALIZA - ARPT	VC00030561	07/09/10 a 12/11/10	07/09/10	12/11/10	5.121,60	3.779,16	8.900,76	DENISE

33.333,79

NF 22527

Cobrança / Títulos

A33D271124724524020
27/11/2010 12:05:56

27/11/2010 - BANCO DO BRASIL - 12:05:56
001800018 0001
OUVIDORIA BB 0800 729 5678

COMPROVANTE DE PAGAMENTO DE TITULOS

CLIENTE: ELEICAO 2010 C F PR PSDB
AGENCIA: 0018-3 CONTA: 85.050-0

ITAU UNIBANCO S.A.

34191090080015912025226678860003648010005111597

NR. DOCUMENTO	112.905
DATA DO PAGAMENTO	29/11/2010
VALOR DO DOCUMENTO	51.115,97
DESCONTO/ABATIMENTO	7.741,44
VALOR COBRADO	43.374,53
NR.AUTENTICACAO	2.298.FE5.E38.E89.303

TRIBUNAL SUPERIOR ELEITORAL
Fls 000150
CPAD/TSJD

Transação efetuada com sucesso por: J6124683 LUIS CELSO VIEIRA SOBRAL.

EMPRESA

Cobrança / Títulos

A33D271124724524020
27/11/2010 12:05:56

27/11/2010 - BANCO DO BRASIL - 12:05:56
001800019 0001
OUVIDORIA BB 0800 729 5678

COMPROVANTE DE PAGAMENTO DE TITULOS

CLIENTE: ELEICAO 2010 C F PR PSDB
AGENCIA: 0018-3 CONTA: 85.050-0

ITAU UNIBANCO S.A.

34191090080015912025226678860003648010005111597

NR. DOCUMENTO	112.905
DATA DO PAGAMENTO	29/11/2010
VALOR DO DOCUMENTO	51.115,97
DESCONTO/ABATIMENTO	7.741,44
VALOR COBRADO	43.374,53
NR.AUTENTICACAO	2.298.FE5.E38.E89.303

TRIBUNAL SUPERIOR ELEITORAL
Fls 000151
CPAD/PSJO

Transação efetuada com sucesso por: J6124683 LUIS CELSO VIEIRA SOBRAL.

NF.: 22524	DATA	DE ACORDO
√ Conforme contrato	/ /	Visto:
√ Conforme compra	/ /	Visto:
√ Conferido em:	29/11/10	Visto:
Valor: R$ 51.115.97	/ /	Autorizado:

TRIBUNAL SUPERIOR ELEITORAL
FIL 000152
CPADI/SJD

VIPTRIP TURISMO LTDA

VIPTRIP TURISMO LTDA

CNPJ.....: 04.023.005/0001-90 Insc.Mun.: 32401660
AVENIDA SÃO LUIS, 50 - CONJUNTO 142
CEP: 01046-926, SÃO PAULO, SP, Brasil
Fone.....: 0055-11-3155 7700 Embratur..: 31638.00.41-1
Fax.....: 0055-11-3155 7701 ABAV: 1430 Iata.....: 57-5 1941 6
Home Page: www.viptrip.com.br
E-Mail.....: viptrip@viptrip.com.br

FL: 1/8

No.Fatura/ Duplicata	Valor Fatura/ Duplicata [R$]	Data de Emissão	Data de Vencimento	Para uso da Inst. Financeira
FT00022524	51.115,97	30/10/2010	29/11/2010	

TRIBUNAL SUPERIOR ELEITORAL
Fls 000153
CPAD/FSJ

Encargos p/dia de R$ 168,68 após 29/11/2010.

Sacado.....: 01504 - ELEIÇÃO 2010 COMITE FIN SP NAC P/PRES. REP. PSDB
A/C.: Contato: LUIS SOBRAL
Endereço.....: RUA SANTO ANTONIO Nº 184 11º ANDAR CJ 112
Bairro.....: BELA VISTA Cidade: SÃO PAULO Estado: SP Cep: 01314-000
Fone(s).....: 11 3188-7121 Fax.....:
Cobrança.....: RUA SANTO ANTONIO Nº 184 11º ANDAR CJ 112
Bairro.....: BELA VISTA Cidade: SÃO PAULO Estado: SP Cep: 01314-000
CNPJ.....: 12.181.907/0001-83 Inscrição Estadual:
Praça de pagamento: SÃO PAULO

Impresso em: 26/11/2010 16:05:10

EXTENSO: Cinquenta e Um Mil, Cento e Quinze Reais e Noventa e Sete Centavos **********
****

RECONHECEMOS A EXATIDÃO DESTA DUPLICATA DE SERVIÇOS TURÍSTICOS NA IMPORTÂNCIA ACIMA QUE PAGAREMOS A VIPTRIP TURISMO LTDA, OU A SUA ORDEM NA PRAÇA E VENCIMENTOS INDICADOS.

Aceite: _____ Data: ____/____/____

VALOR TOTAL R$ 51.115,97 SENDO QUE R$ 7.741,44 FOI ANTECIPADO EM 26/08/2010 SALDO DE R$ 43.374,53

Recibo do Sacado

Nosso-Número	Espécie	Carteira	Aceite	Espécie docto.	Agência/Código cedente
109/00001591-2	R$	109	A	DM	0252/66788-6

Cedente
VIPTRIP TURISMO LTDA
AVENIDA SÃO LUIS, 50 - CONJUNTO 142, SÃO PAULO, SP - CEP: 01046-926 - CNPJ: 04.023.005/0001-90

Autenticação mecânica

PAGO

Itaú Banco Itaú S.A | 341-7 | 34191.09008 00159.120252 26678.860003 6 48010005111597

Local de Pagamento: ATÉ O VENCIMENTO, PREFERENCIALMENTE NO ITAÚ
APÓS O VENCIMENTO, SOMENTE NO ITAÚ.

Vencimento: 29/11/2010

Cedente: VIPTRIP TURISMO LTDA

Agência/Código Cedente: 0252/66788-6

Data do Documento	Num. do Documento	Espécie Doc.	Aceite	Data do Processamento
30/10/2010	FT00022524	DM	A	26/11/2010

Uso do Banco | Carteira: 109 | Espécie: R$ | Quantidade | Valor x

Nosso Número: 109/00001591-2

(=) Valor do documento: 51115,97

Instruções (Todas informações deste bloqueto são de exclusiva responsabilidade do cedente)

Encargos por dia R$ 168,68 após 29/11/2010

*CARTEIRA DE COBRANÇA (109)

**DESCONTO AUTORIZADO NO VALOR DE R$ 7.741,44

(-) Desconto/Abatimento

(+) Mora/Multa

(=) Valor Cobrado

Sacado: ELEICAO 2010 COMITE FIN SP NAC P/PRES. REP. PSDB
RUA SANTO ANTONIO N§ 184 11§ ANDAR CJ 11
01314000 BELA VISTA SAO PAULO SP 12.181.907/0001-83

Sacador/Avalista

109/00001591-2
Código de Baixa

Autenticação mecânica-Ficha de compensação

VIPTRIP TURISMO LTDA

VIPTRIP TURISMO LTDA

CNPJ.....: 04.023.005/0001-90 Inscr.Mun.: 32401650
AVENIDA SÃO LUIS, 50 - CONJUNTO 142
CEP: 01046-926, SÃO PAULO, SP, Brasil
Fone.....: 0055-11-3155 7700 Embratur..: 31538.00.41-1
Fax.....: 0055-11-3155 7791 ASAV: 1430 Iata.....: 57- 5 1941 6
Home Page: www.viptrip.com.br
E-Mail.....: viptrip@viptrip.com.br

Fl: 1/8

No.Fatura/ Duplicata	Valor Fatura/ Duplicata [R$]	Data de Emissão	Data de Vencimento	Para uso da Inst. Financeira
FT00022524	51.115,97	30/10/2010	29/11/2010	

TRIBUNAL SUPERIOR ELEITORAL
Fls. 000154
CPAD/TSJD

Encargos p/dia de R$ 168,68 após 29/11/2010.

Sacado.....: 01504 - ELEIÇÃO 2010 COMITE FIN SP NAC P/PRES. REP. PSDB
A/C.: Contato: LUIS SOBRAL
Endereço.....: RUA SANTO ANTONIO Nº 184 11º ANDAR CJ 112
Bairro.....: BELA VISTA Cidade: SÃO PAULO Estado: SP Cep: 01314-000
Fone(s).....: 11 3188-7121 Fax....:
Cobrança.....: RUA SANTO ANTONIO Nº 184 11º ANDAR CJ 112
Bairro.....: BELA VISTA Cidade: SÃO PAULO Estado: SP Cep: 01314-000
CNPJ.....: 12.181.907/0001-83 Inscrição Estadual:
Praça de pagamento: SÃO PAULO

Impresso em: 10/11/2010 20:21:22

EXTENSO Cinquenta e Um Mil, Cento e Quinze Reais e Noventa e Sete Centavos **********
****

RECONHECEMOS A EXATIDÃO DESTA DUPLICATA DE SERVIÇOS TURÍSTICOS NA IMPORTÂNCIA ACIMA QUE PAGAREMOS A VIPTRIP TURISMO LTDA, OU A SUA ORDEM NA PRAÇA E VENCIMENTOS INDICADOS.

Aceite: _____ Data: ____/____/____

Recibo do Sacado

Nosso Número	Espécie	Carteira	Aceite	Espécie docto.	Agência/Código cedente
109/00001591-2	R$	109	A	DM	0252/66788-6

Cedente
VIPTRIP TURISMO LTDA
AVENIDA SÃO LUIS, 50 - CONJUNTO 142, SÃO PAULO, SP - CEP: 01046-926 - CNPJ: 04.023.005/0001-90

Autenticação mecânica

PAGO

Banco Itaú S.A | 341-7 | 34191.09008 00159.120252 26678.860003 6 48010005111597

Local de Pagamento: ATÉ O VENCIMENTO, PREFERENCIALMENTE NO ITAÚ
APÓS O VENCIMENTO, SOMENTE NO ITAÚ.

Vencimento: 29/11/2010

Cedente: VIPTRIP TURISMO LTDA

Agência/Código Cedente: 0252/66788-6

Data do Documento	Num. do Documento	Espécie Doc.	Aceite	Data do Processamento
30/10/2010	FT00022524	DM	A	10/11/2010

Nosso Número: 109/00001591-2

Uso do Banco	Carteira	Espécie	Quantidade	Valor
	109	R$		x 1

(=) Valor do documento: 51115,97

Instruções (Todas informações deste bloqueto são de exclusiva responsabilidade do cedente)

Encargos por dia R$ 168,68 após 29/11/2010

*CARTEIRA DE COBRANÇA (109)

(-) Desconto/Abatimento

(+) Mora/Multa

(=) Valor Cobrado

Sacado: ELEICAO 2010 COMITE FIN SP NAC P/PRES. REP. PSDB
RUA SANTO ANTONIO NS 184 11§ ANDAR CJ 11
01314000 BELA VISTA SAO PAULO SP 12.181.907/0001-83

Sacador/Avalista

109/00001591-2
Código de Baixa

Autenticação mecânica - Ficha de compensação

VIPTRIP TURISMO LTDA

VIPTRIP TURISMO LTDA

CNPJ.....: 04.023.005/0001-90 Inscr.Mun.: 32401680
AVENIDA SÃO LUIS, 50 - CONJUNTO 142
CEP: 01046-926, SÃO PAULO, SP, Brasil
Fone.....: 0055-11-3155 7700 Embratur..: 31638.00.41-1
Fax.....: 0055-11-3155 7701 ABAV: 1430 Iata.....: 57-5 1941 6
Home Page: www.viptrip.com.br
E-Mail.....: viptrip@viptrip.com.br

Recebemos de: ELEIÇÃO 2010 COMITE FIN SP NAC P/PRES. REP. PSDB CNPJ/CPF: 12.181.907/0001-83
RUA SANTO ANTONIO Nº 184 11º ANDAR CJ 112
SÃO PAULO SP 01314-000
Telefone...: (011) 3188-7121

Recibo No.....: RB00031142

TRIBUNAL SUPERIOR ELEITORAL
Fls 000155
ASJI/SJD

Recebido em: 26/08/2010

a quantia referente ao pagamento do(s) título(s) / parcela(s) abaixo discriminado(s):

Documento	Fatura	Emissão	Vencimento	Parcela	Valor [R$]	Observações
FT00022524	FT00022524	26/08/2010	29/11/2010	01	7.741,44	FT00022524 - PARCELA 1
	*** TOTAL DO RECIBO:				7.741,44	

Sete Mil, Setecentos e Quarenta e Um Reais e Quarenta e Quatro Centavos
****

SÃO PAULO, 26 de Novembro de 2010



VIPTRIP TURISMO LTDA

VIPTRIP TURISMO LTDA

CNPJ.....: 04.023.005/0001-90 Inscr.Mun.: 32401680
AVENIDA SÃO LUIS, 50 - CONJUNTO 142
CEP: 01046-926, SÃO PAULO, SP, Brasil
Fone.....: 0055-11-3155 7700 Embratur..: 31638.00.41-1
Fax.....: 0055-11-3155 7701 ABAV: 1430 Iata.....: 57- 5 1941 6
Home Page: www.viptrip.com.br
E-Mail.....: viptrip@viptrip.com.br

emos de: ELEIÇÃO 2010 COMITE FIN SP NAC P/PRES. REP. PSDB CNPJ/CPF: 12.181.907/0001-83
RUA SANTO ANTONIO Nº 184 11º ANDAR CJ 112
SÃO PAULO SP 01314-000
Telefone...: (011) 3188-7121

Recibo No....: RB00031142

TRIBUNAL SUPERIOR ELEITORAL
Fls. 000156
PROCESSO

Recebido em: 26/08/2010

ítia referente ao pagamento do(s) título(s) / parcela(s) abaixo discriminado(s):

ento	Fatura	Emissão	Vencimento	Parcela	Valor [R$]	Observações
22524	FT00022524	26/08/2010	29/11/2010	01	7.741,44	FT00022524 - PARCELA 1
	*** TOTAL DO RECIBO:				7.741,44	

Sete Mil, Setecentos e Quarenta e Um Reais e Quarenta e Quatro Centavos
****

AULO, 26 de Novembro de 2010

01 / 030273

Gmail by Google

katia apolinario <katia.psdb@gmail.com>

BOLETO REF FATURA 22524

Ana - Viptrip <ana@viptrip.com.br> **26 de novembro de 2010 13:01**
Para: flavia.psdb@gmail.com
Cc: katia.psdb@gmail.com, Roberto - viptrip <roberto@viptrip.com.br>

Flavia,

Conforme acertado com o Roberto, encaminho recibo referente 1º parcela de pagamento da fatura 22524 e boleto no valor de R$ 43.374,53 ref. saldo restante.

TRIBUNAL SUPERIOR ELEITORAL
FL. 000157
CPAD/TSE

Posteriormente encaminharemos o recibo referente a 2ª parcela.

Qualquer dúvida favor entrar em contato.

Atenciosamente,

Ana Moreira
Fone: (11) 3155-7700
Fax: (11) 3155-7701
www.viptrip.com.br

2 anexos

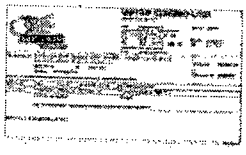

FT00022524-p1.jpg
103K

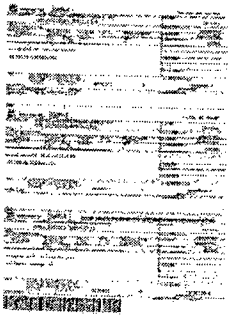

Page-p1.jpg
224K

RECIBO ELEITORAL	ELEIÇÕES 2010

Partido Político	Numeração
Partido da Social Democracia Brasileira	45000452086

Nº Banco	Nº Agência	Nº Conta Corrente	Nº Cheque	Nº DOC/TED/Operação	☐ Cartão de Crédito

Outra forma de arrecadação - descrição da modalidade

Estimável em dinheiro - descrição resumida dos bens /serviços doados: Doação referente a aquisição de passagens aéreas/estadias conforme NF 22524 à Vip Trip Turismo Ltda.

Valor em R$	Valor por extenso
43.374,53	Quarenta e três mil, trezentos e setenta e quatro reais e cinquenta e três centavos

Nome do doador	CPF/CNPJ do doador
Eleição 2010 - Comitê Fin. SP. Nacional p/ Pres. da República - PSDB	12.181.907/0001-83

TRIBUNAL SUPERIOR ELEITORAL Fl. 000158 CPAD/SJD

Nº do CNPJ partido/candidato/comitê	Nome do partido/candidato/comitê
12.182.450/0001-21	ELEIÇÃO 2010. JOSÉ SERRA PRESIDENTE

Nome do responsável pela emissão do recibo	CPF do responsável pela emissão do recibo
LUIS CELSO VIEIRA SOBRAL	268.151.218-28

Assinatura do responsável pela emissão do recibo	Data da emissão do recibo
	29/11/10

Via do doador.

EMISSÃO VÁLIDA ATÉ 2/11/2010 PARA O 1º TURNO E, NO CASO DE 2º TURNO, ATÉ O DIA 30/11/2010.

Colabore com a Justiça Eleitoral, informe sua doação de campanha no endereço http://www.tse.jus.br/doacao

PASSAGEIRO	RESERVA	EMISSAO	FORNECEDOR	DOCUMENTO	TRECHO	DT. EMBARQUE	DT. DESEM	TARIFA	TAXAS	TOTAL	SOLICITANTE
BORGES/RICARDO	00060735	20/07/2010	TRYP CONVENTION	VC00030986	15/10/10 a 01/11/10	15/10/10	01/11/10	4.250,00	387,50	4.637,50	DENISE
CUNHA/CAMILA MRS	00070059	01/10/2010	UNIDAS - ARPT CONFINS	OS00012620	17/09/10 a 01/10/10	17/09/10	01/10/10	0,00	915,08	915,08	THAYS CABRAL
SERIE/ISABEL	00070137	04/10/2010	GOLDEN TULIP RIO	OS00012805	14/10/10 a 28/10/10	14/10/10	28/10/10	2.660,00	133,00	2.793,00	FERNANDA
OLIVEIRA/ADRIANO	00070160	05/10/2010	MERCURE MINAS CENTRO	VC00031013	26/10/10 a 28/10/10	26/10/10	28/10/10	391,00	88,02	479,02	RENAN
NATAL/JOSE	00070948	11/10/2010	NOVOTEL JARAGUA SAO	OS00012818	26/10/10 a 03/11/10	26/10/10	03/11/10	1.552,00	77,60	1.629,60	DENISE
NATAL/JOSE	00070948	11/10/2010	NOVOTEL JARAGUA SAO	VC00030954	19/10/10 a 26/10/10	19/10/10	26/10/10	1.358,00	67,90	1.425,90	DENISE
SERRA/JOSÉ	00071110	11/10/2010	LANG PALACE HOTEL	VC00030622	08/10/10 a 09/10/10	08/10/10	09/10/10	0,00	97,50	97,50	PAULO
ROMANETTO/RENATO	00071275	13/10/2010	ATLANTICO RIO GRANDE	VC00030882	13/10/10 a 14/10/10	13/10/10	14/10/10	87,00	3,48	90,48	DENISE
SERRA/JOSE MR	00071845	18/10/2010	SOFITEL RIO DE JANEIRO	OS00012642	19/10/10 a 20/10/10	19/10/10	20/10/10	0,00	205,70	205,70	PAULO
CARVALHO/CAIO	00071946	19/10/2010	LANDAUTO	OS00012777	20/10/10 a 21/10/10	20/10/10	21/10/10	248,00	0,00	248,00	LOURDES
ROMANETTO/RENATO MR	00072075	20/10/2010	LANDAUTO	OS00012622	20/10/10 a 21/10/10	20/10/10	21/10/10	1.002,00	0,00	1.002,00	DENISE
FERNANDES/IZABELA	00072324	22/10/2010	LANDAUTO	OS00012778	22/10/10 a 23/10/10	22/10/10	23/10/10	145,00	0,00	145,00	DENISE
ORTIZ/CRISTIANE	00072430	21/10/2010	LOCALIZA - ARPT	OS00012763	22/10/10 a 23/10/10	22/10/10	23/10/10	558,97	0,00	558,97	DENISE
GOGGI/WESLEY	00072507	22/10/2010	MIRAMAR	VC00030939	23/10/10 a 25/10/10	23/10/10	25/10/10	114,03	0,00	114,03	DENISE
MARINHO/LUCYLEIA	00072511	22/10/2010	QUALITY JARDINS	VC00030948	25/10/10 a 26/10/10	25/10/10	26/10/10	31,50	0,00	31,50	DENISE
SERRA/JOSÉ	00072527	22/10/2010	SOFITEL RIO DE JANEIRO	OS00012701	23/10/10 a 24/10/10	23/10/10	24/10/10	484,90	0,00	484,90	PAULO
SERRA/JOSE	00073393	28/10/2010	MERCURE BELO	VC00031048	29/10/10 a 30/10/10	29/10/10	30/10/10	42,20	0,00	42,20	PAULO
BOTELHO/RODRIGO	00073394	28/10/2010	QUALITY AFONSO PENA	VC00030993	29/10/10 a 30/10/10	29/10/10	30/10/10	288,00	92,90	380,90	JAQUELINE
BOTELHO/RODRIGO	00073670	29/10/2010	LOCALIZA - ARPT GALEÃO	OS00012803	26/10/10 a 26/10/10	26/10/10	26/10/10	283,26	0,00	283,26	JAQUELINE
BOTELHO/RODRIGO	00073671	29/10/2010	LOCALIZA - ALPHAVILLE	OS00012819	23/10/10 a 23/10/10	23/10/10	23/10/10	33,29	0,00	33,29	JAQUELINE
DANTAS/WASHINGTON	00073675	29/10/2010	MERCURE PAULISTA	VC00031008	28/10/10 a 01/11/10	28/10/10	01/11/10	1.074,00	53,70	1.127,70	DENISE
ROMANETTO/RENATO	00073691	29/10/2010	LOCALIZA - ARPT GALEÃO	OS00012802	26/10/10 a 26/10/10	26/10/10	26/10/10	226,42	0,00	226,42	DENISE
NATAL/JOSE	00073692	29/10/2010	LOCALIZA - ARPT CAXIAS	OS00012809	26/10/10 a 27/10/10	26/10/10	27/10/10	0,00	541,87	541,87	DENISE
GUERRA/MARCELO	00073694	29/10/2010	LOCALIZA - ARPT GALEÃO	OS00012807	23/10/10 a 24/10/10	23/10/10	24/10/10	0,00	879,76	879,76	DENISE
BOTELHO/RODRIGO	00073696	29/10/2010	LOCALIZA - ARPT GALEÃO	OS00012808	24/10/10 a 24/10/10	24/10/10	24/10/10	360,96	0,00	360,96	JAQUELINE
BOTELHO/RODRIGO MR	00073711	29/10/2010	LOCALIZA - ARPT	OS00012798	26/10/10 a 27/10/10	26/10/10	27/10/10	198,00	0,00	198,00	JAQUELINE
NATAL/JOSE MR	00073718	29/10/2010	LOCALIZA - ARPT	OS00012799	27/10/10 a 28/10/10	27/10/10	28/10/10	233,90	0,00	233,90	DENISE
LOUREIRO/ALBERTO MR	00073836	30/10/2010	CENTRAL PARK JARDINS	VC00030662	14/10/10 a 19/10/10	14/10/10	19/10/10	1.165,00	58,25	1.223,25	THAYS
LUCENA/MATHEUS MR	00073971	01/10/2010	CENTRAL PARK JARDINS	VC00030663	14/10/10 a 12/11/10	14/10/10	12/11/10	6.757,00	337,85	7.094,85	DENISE
SANTANA/LOURIVAL MR	00074523	30/10/2010	LOCALIZA - ARPT	VC00030825	15/10/10 a 31/10/10	15/10/10	31/10/10	2.074,40	999,44	3.073,84	DENISE
DUMET/LILIANA MRS	00074523	30/10/2010	LOCALIZA - ARPT	VC00030826	15/10/10 a 31/10/10	15/10/10	31/10/10	2.074,40	999,44	3.073,84	DENISE
MARINO/JOEL MR	00074629	18/10/2010	LOCALIZA - LOJA LAPA	VC00030842	18/10/10 a 05/11/10	18/10/10	05/11/10	1.323,90	1.023,39	2.347,29	ALEX CAMPOS
AZEVEDO/LUCICLEIA MRS	00074698	23/10/2010	RIO OTHON PALACE	VC00031046	23/10/10 a 24/10/10	23/10/10	24/10/10	395,00	19,75	414,75	THAYS
ORTIZ/CRISTIANE	00074777	08/11/2010	RIO OTHON PALACE	VC00030935	23/10/10 a 24/10/10	23/10/10	24/10/10	360,65	54,09	414,74	DENISE
CAVALCANTI/REGINA	00074778	08/11/2010	HOTEL DO GRANDE RIO	VC00030936	12/10/10 a 15/10/10	12/10/10	15/10/10	540,00	0,00	540,00	DENISE
PEIXINHO/PAULO	00074778	08/11/2010	HOTEL DO GRANDE RIO	VC00030937	12/10/10 a 15/10/10	12/10/10	15/10/10	540,00	0,00	540,00	RENAN
MOURA/HENRIQUE	00074778	08/11/2010	HOTEL DO GRANDE RIO	VC00030938	12/10/10 a 15/10/10	12/10/10	15/10/10	540,00	0,00	540,00	DENISE
FERNANDES/IZABELA	00074779	08/11/2010	QUALITY PORTO ALEGRE	VC00030941	26/10/10 a 26/10/10	26/10/10	26/10/10	264,00	39,60	303,60	DENISE
GARRASTAZU/ROBERTO	00074779	08/11/2010	QUALITY PORTO ALEGRE	VC00030942	26/10/10 a 26/10/10	26/10/10	26/10/10	179,00	26,85	205,85	JAQUELINE
FEDER/BRUNO	00074788	08/11/2010	LOCALIZA - ARPT GALEÃO	VC00030946	24/10/10 a 24/10/10	24/10/10	24/10/10	132,30	287,45	419,75	DENISE
ARCANJO/LUIZ	00074792	08/11/2010	CLARION JARDIM EUROPA	VC00030950	24/10/10 a 25/10/10	24/10/10	25/10/10	325,00	16,25	341,25	PAULO
PRESTES/VIVIAN	00074796	08/11/2010	COMFORT DOWNTON SÃO	VC00030952	28/10/10 a 28/10/10	28/10/10	28/10/10	128,00	0,00	128,00	JAQUELINE
FERNANDES/IZABELA	00074833	08/11/2010	LOCALIZA - ARPT GALEÃO	VC00030958	23/10/10 a 24/10/10	23/10/10	24/10/10	132,30	485,50	617,80	DENISE
RANGEL/ANA PAULA	00074856	08/11/2010	FARIA LIMA FLAT SERVICE	VC00030963	09/09/10 a 10/09/10	09/09/10	10/09/10	164,00	0,00	164,00	DENISE
MARCHINI/CARLA	00074856	08/11/2010	FARIA LIMA FLAT SERVICE	VC00030964	09/09/10 a 10/09/10	09/09/10	10/09/10	164,00	0,00	164,00	DENISE
ALMEIDA/HELIO	00074856	08/11/2010	FARIA LIMA FLAT SERVICE	VC00030965	09/09/10 a 10/09/10	09/09/10	10/09/10	164,00	0,00	164,00	DENISE
SAVINI/ADRIANO	00074856	08/11/2010	FARIA LIMA FLAT SERVICE	VC00030966	09/09/10 a 10/09/10	09/09/10	10/09/10	164,00	0,00	164,00	FERNANDA
BADARO/MARCOS	00074856	08/11/2010	FARIA LIMA FLAT SERVICE	VC00030967	09/09/10 a 10/09/10	09/09/10	10/09/10	164,00	0,00	164,00	RENAN
ORTIZ/CRISTIANE	00074861	08/11/2010	LOCALIZA - ARPT RECIFE	VC00030968	27/10/10 a 28/10/10	27/10/10	28/10/10	179,55	661,66	841,21	DENISE
OLIVEIRA/JOSE	00074867	08/11/2010	IMPERADOR GALVEZ	VC00030970	21/10/10 a 22/10/10	21/10/10	22/10/10	148,00	0,00	148,00	DENISE
FERREIRA/ROGERIO	00074867	08/11/2010	IMPERADOR GALVEZ	VC00030971	21/10/10 a 22/10/10	21/10/10	22/10/10	148,00	0,00	148,00	DENISE
SILVA/LUIZ CARLOS	00074885	08/11/2010	T8T TRASLADOS E	VC00030975	28/10/10 a 28/10/10	28/10/10	28/10/10	200,00	0,00	200,00	PAULO
NATAL/JOSE	00074887	08/11/2010	T8T TRASLADOS E	VC00030976	29/10/10 a 30/10/10	29/10/10	30/10/10	1.180,00	0,00	1.180,00	DENISE
CARDOSO/JAQUELINE	00074921	08/11/2010	GOLDEN TULIP RIO	VC00030989	29/10/10 a 30/10/10	29/10/10	30/10/10	175,35	0,00	175,35	DENISE
SOUZA/EDMILSON	00074921	08/11/2010	GOLDEN TULIP RIO	VC00030990	29/10/10 a 30/10/10	29/10/10	30/10/10	175,35	0,00	175,35	PAULO
SOUZA/EDMILSON	00074924	08/11/2010	QUALITY SUITES NATAL	VC00030991	26/10/10 a 27/10/10	26/10/10	27/10/10	214,00	0,00	214,00	PAULO
ALMEIDA JUNIOR/MANOEL	00074924	08/11/2010	QUALITY SUITES NATAL	VC00030992	26/10/10 a 27/10/10	26/10/10	27/10/10	214,00	0,00	214,00	DENISE
MEDEIROS NETO/MANOEL	00074933	08/11/2010	LOCALIZA - CAMPO BELO	VC00030995	23/10/10 a 23/10/10	23/10/10	23/10/10	97,30	365,44	462,74	DENISE
ASTRA PLACA APS6327	00074957	09/11/2010	OURO VERDE LOCADORA	VC00031005	10/10/10 a 03/11/10	10/10/10	03/11/10	1.360,08	107,64	1.467,72	ALEX CAMPOS
ASTRA PLACA APS 6144	00074957	09/11/2010	OURO VERDE LOCADORA	VC00031006	10/10/10 a 03/11/10	10/10/10	03/11/10	1.360,08	107,64	1.467,72	ALEX CAMPOS
ASTRA PLACA AOM 3690	00074957	09/11/2010	OURO VERDE LOCADORA	VC00031007	14/10/10 a 29/10/10	14/10/10	29/10/10	1.275,00	14,17	1.289,17	ALEX CAMPOS
SOUZA/EDMILSON	00074960	09/11/2010	QUALITY JARDINS	VC00031010	31/10/10 a 01/11/10	31/10/10	01/11/10	270,00	13,50	283,50	PAULO
ARCANJO/LUIZ	00074972	09/11/2010	BLUE TREE FARIA LIMA	VC00031015	30/10/10 a 01/11/10	30/10/10	01/11/10	438,00	21,90	459,90	PAULO
FONSECA/PAULA	00074976	09/11/2010	LOCALIZA - ARPT	VC00031017	28/10/10 a 28/10/10	28/10/10	28/10/10	179,55	452,48	632,03	DENISE
SILVA/SERGIO MR	00074987	01/10/2010	UNIDAS - ARPT	VC00031022	01/10/10 a 02/10/10	01/10/10	02/10/10	73,50	52,45	125,95	DENISE
RACORTI/WALMOR MR	00074996	25/10/2010	BLUE TREE TOWERS	VC00031038	26/10/10 a 27/10/10	26/10/10	27/10/10	176,00	7,04	183,04	PAULO
BUFF/TATIANA MRS	00074996	25/10/2010	BLUE TREE TOWERS	VC00031039	26/10/10 a 27/10/10	26/10/10	27/10/10	176,00	7,04	183,04	PAULO

51.115,97

TRIBUNAL SUPERIOR ELEITORAL
Fls 00159
CPAD/ISO

Cobrança / Títulos

A33D291601592138033
29/11/2010 16:15:19

29/11/2010 - BANCO DO BRASIL - 16:15:19
001800018 0001
OUVIDORIA BB 0800 729 5678

COMPROVANTE DE PAGAMENTO DE TITULOS

CLIENTE: ELEICAO 2010 C F PR PSDB
AGENCIA: 0018-3 CONTA: 85.050-0

ITAU UNIBANCO S.A.

34191090080017488025226678860003948120008697269

NR. DOCUMENTO	112.919
DATA DO PAGAMENTO	29/11/2010
VALOR DO DOCUMENTO	86.972,69
VALOR COBRADO	86.972,69
NR.AUTENTICACAO	7.63F.92F.701.709.4BA

TRIBUNAL SUPERIOR ELEITORAL
Fls 000160
CPAD/SJD

Transação efetuada com sucesso por: J6124683 LUIS CELSO VIEIRA SOBRAL.

Transação disponível pelo celular

TRIBUNAL SUPERIOR ELEITORAL
Fls 000161
CPAD/TSJD

NF.: 22879	DATA	DE ACORDO
√ Conforme contrato	/ /	Visto:
√ Conforme compra	/ /	Visto:
√ Conferido em:	29/11/10	Visto:
Valor: R$ 86972,69	/ /	Autorizado:

VIPTRIP TURISMO LTDA

VIPTRIP TURISMO LTDA

CNPJ.....: 04.023.005/0001-90 Insc.Mun.: 32401660
AVENIDA SÃO LUIS, 50 - CONJUNTO 142
CEP: 01046-926, SÃO PAULO, SP, Brasil
Fone.....: 0055-11-3155 7700 Embratur..: 31638.00.41-1
Fax.....: 0055-11-3155 7701 ABAV: 1430 Iata.....: 57- 5 1941 8
Home Page: www.viptrip.com.br
E-Mail.....: viptrip@viptrip.com.br

Fl.: 1/12

No.Fatura/ Duplicata	Valor Fatura/ Duplicata [R$]	Data de Emissão	Data de Vencimento	Para uso da Inst. Financeira
FT00022879	86.972,69	23/07/2010	10/12/2010	

TRIBUNAL SUPERIOR ELEITORAL
Fls. 000162
CPAD/SJD

Encargos p/dia de R$ 287,00 após 10/12/2010.

Sacado.....: 01504 - ELEIÇÃO 2010 COMITE FIN SP NAC P/PRES. REP. PSDB
A/C.: Contato: LUIS SOBRAL
Endereço.....: RUA SANTO ANTONIO Nº 184 11º ANDAR CJ 112
Bairro.....: BELA VISTA Cidade: SÃO PAULO Estado: SP Cep: 01314-000
Fone(s).....: 11 3188-7121 Fax.....:
Cobrança.....: RUA SANTO ANTONIO Nº 184 11º ANDAR CJ 112
Bairro.....: BELA VISTA Cidade: SÃO PAULO Estado: SP Cep: 01314-000
CNPJ.....: 12.181.907/0001-83 Inscrição Estadual:
Praça de pagamento: SÃO PAULO

Impresso em: 26/11/2010 19:47:33

EXTENSO Oitenta e Seis Mil, Novecentos e Setenta e Dois Reais e Sessenta e Nove Centavos **********
****

RECONHECEMOS A EXATIDÃO DESTA DUPLICATA DE SERVIÇOS TURÍSTICOS NA IMPORTÂNCIA ACIMA QUE PAGAREMOS A VIPTRIP TURISMO LTDA, OU A SUA ORDEM NA PRAÇA E VENCIMENTOS INDICADOS.

Aceite: _____ Data: ____/____/____

Recibo do Sacado

Nosso-Número	Espécie	Carteira	Aceite	Espécie docto.	Agência/Código cedente
109/00001748-8	R$	109	A	DM	0252/66788-6

Cedente
VIPTRIP TURISMO LTDA
AVENIDA SÃO LUIS, 50 - CONJUNTO 142, SÃO PAULO, SP - CEP: 01046-926 - CNPJ: 04.023.005/0001-90

Autenticação mecânica

PAGO

Banco Itaú S.A | **341-7** | **34191.09008 00174.880252 26678.860003 9 48120008697269**

Local de Pagamento: ATÉ O VENCIMENTO, PREFERENCIALMENTE NO ITAÚ
APÓS O VENCIMENTO, SOMENTE NO ITAÚ.

Vencimento: 10/12/2010

Cedente: VIPTRIP TURISMO LTDA

Agência/Código Cedente: 0252/66788-6

Data do Documento	Num. do Documento	Espécie Doc.	Aceite	Data do Processamento
23/07/2010	FT00022879	DM	A	26/11/2010

Nosso Número: 109/00001748-8

Uso do Banco	Carteira	Espécie	Quantidade	Valor
	109	R$		x

(=) Valor do documento: 86972,69

Instruções (Todas informações deste bloqueto são de exclusiva responsabilidade do cedente)

Encargos por dia R$ 287,00 após 10/12/2010

*CARTEIRA DE COBRANÇA (109)

(-) Desconto/Abatimento

(+) Mora/Multa

(=) Valor Cobrado

Sacado: ELEICAO 2010 COMITE FIN SP NAC P/PRES. REP. PSDB
RUA SANTO ANTONIO N§ 184 11§ ANDAR CJ 11
01314000 BELA VISTA SAO PAULO SP
Sacador/Avalista

12.181.907/0001-83

109/00001748-8
Código de Baixa

Autenticação mecânica-Ficha de compensação

Passageiro	Reserva	Documento	Emissão	Fornecedor	Bilhete	Rota	Dt.Emb./IN	Dt.Des./OUT	Tarifa[R$]	Total Taxas	TOTAL	Solicitante
LIMA FILHO/PAULO	00071044	ND00078585	01/10/2010	LOCARALPHA BARI	OS00013203	24/09/10 a 24/09/10	24/09/10	24/09/10	98,10	0,00	98,10	ALEX CAMPOS
PLACA AOT5285	00076847	ND00078796	14/10/2010	OURO VERDE LOCA	VC00031807	14/10/10 a 25/10/10	14/10/10	25/10/10	7.526,20	752,62	8.278,82	ALEX CAMPOS
CARVALHO/CAIO	00076863	ND00078804	18/08/2010	JJ(0957)	2700536897	CGH/GRU			50,00	30,00	80,00	DENISE
CARVALHO/CAIO LUIZ	00076757	ND00078733	30/09/2010	JJ(0957)	2415740165	CGH/SDU/CGH	01/10/10	01/10/10	0,00	50,00	50,00	DENISE
CUPERLINO/FERNANDO MR	00075894	ND00078059	15/09/2010	JJ(0957)	2414874581	CGH/GYN	26/09/10	26/09/10	268,00	49,62	317,62	DENISE
CUPERTINO/FERNANDO	00076767	ND00078795	10/10/2010	JJ(0957)	2416135114	CGH/GYN	13/10/10	13/10/10	31,00	30,00	61,00	DENISE
CUPERTINO/FERNANDO	00076767	ND00078795	10/10/2010	JJ(0957)	2700864406	CGH/GYN	13/10/10	13/10/10	0,00	80,00	80,00	DENISE
DANTAS/WASHINGTON	00076699	ND00078698	31/10/2010	QUALITY JARDINS	VC00031737	31/10/10 a 31/10/10	12/11/10	12/11/10	232,00	0,00	232,00	DENISE
FEDER/BRUNO	00075897	ND00078062	20/09/2010	JJ(0957)	2415144484	REC/GRU	22/09/10	22/09/10	594,00	38,50	632,50	DENISE
FEDER/BRUNO	00075897	ND00078062	20/09/2010	JJ(0957)	2700751368	REC/GRU	22/09/10	22/09/10	0,00	60,00	60,00	DENISE
FEDER/BRUNO	00073690	ND00077637	29/10/2010	LOCALIZA - ARPT	OS00012948	26/10/10 a 26/10/10	26/10/10	26/10/10	202,40	0,00	202,40	DENISE
FEDER/BRUNO MR	00075892	ND00078057	12/09/2010	JJ(0957)	2414703465	CGH/BSB	13/09/10	13/09/10	878,00	107,42	985,42	DENISE
FERNANDES/ISABELA	00076841	ND00078791	17/09/2010	JJ(0957)	2415043948	CGH/GIG/REC	20/09/10	20/09/10	1.300,00	149,62	1.449,62	DENISE
FERNANDES/ISABELA	00076755	ND00078761	30/09/2010	JJ(0957)	2700808423	SDU/BSB	01/10/10	01/10/10	0,00	80,00	80,00	DENISE
FERNANDES/ISABELA	00076755	ND00078761	30/09/2010	JJ(0957)	2415716346	SDU/BSB	01/10/10	01/10/10	0,00	30,00	30,00	DENISE
FERNANDES/IZABELA	00076843	ND00078793	17/09/2010	JJ(0957)	2415050223	REC/GRU	21/09/10	21/09/10	846,00	104,22	950,22	DENISE
FERNANDES/IZABELA MRS	00076776	ND00078749	16/09/2010	JJ(0957)	2414981787	GRU/SSA/AJU	17/09/10	17/09/10	604,00	80,02	684,02	DENISE
FORTES/MARCIO	00076781	ND00078754	05/10/2010	G3(0000)	9999037659	BSB/CGH	06/10/10	06/10/10	679,00	87,52	766,52	DENISE
FRANCISCO/CLEBER ROBER	00076792	ND00078759	05/10/2010	JJ(0957)	2417396909	CGH/CNF	29/10/10	29/10/10	329,00	52,52	381,52	DENISE
GOGGI/WESLEY	00076806	ND00078776	13/10/2010	JJ(0957)	2416383340	CGH/VIX/CGH	13/10/10	13/10/10	70,00	30,00	100,00	DENISE
GOGGI/WESLEY	00076806	ND00078776	13/10/2010	JJ(0957)	2700897462	CGH/VIX/CGH	13/10/10	13/10/10	0,00	110,00	110,00	DENISE
JUNIOR/MANOEL MR	00067769	ND00078819	27/08/2010	JJ(0957)	2700609138	CGH/BSB	27/08/10	27/08/10	0,00	80,00	80,00	DENISE
KURITA/CLAUDIO	00076765	ND00078739	06/10/2010	JJ(0957)	2700864355	CGH/BSB/GRU	07/10/10	07/10/10	0,00	80,00	80,00	DENISE
KURITA/CLAUDIO MR	00076773	ND00078746	05/10/2010	JJ(0957)	2417396905	CGH/CNF/CGH	30/10/10	30/10/10	802,00	119,44	921,44	DENISE
LOUREIRO/ALBERTO	00076771	ND00078747	10/10/2010	JJ(0957)	2416202174	GRU/JPA	13/10/10	13/10/10	0,00	30,00	30,00	DENISE
LOUREIRO/ALBERTO	00076771	ND00078747	10/10/2010	JJ(0957)	2700864448	GRU/JPA	13/10/10	13/10/10	0,00	80,00	80,00	DENISE
LOUREIRO/ALBERTO	00076795	ND00078763	10/10/2010	JJ(0957)	2416202136	GRU/JPA	13/10/10	13/10/10	1.351,00	154,72	1.505,72	DENISE
LUCENA/MATHEUS	00076864	ND00078805	19/08/2010	JJ(0957)	2700550378	CGH/GRU			48,00	30,00	78,00	DENISE
LUCENA/MATHEUS MR	00076747	ND00078718	29/07/2010	JJ(0957)	2412391055	JPA/GRU	31/07/10	31/07/10	1.351,00	150,52	1.501,52	DENISE
MARCHI/CARLOS MR	00061281	ND00078768	23/07/2010	JJ(0957)	2412005149	GRU/FOR	27/07/10	27/07/10	587,00	78,32	665,32	DENISE
MARCHINI/CARLA MRS	00076813	ND00078777	03/09/2010	JJ(0957)	2414386952	NVT/CGH	05/09/10	05/09/10	0,00	51,00	51,00	DENISE
MATOS/BRUNO MR	00076792	ND00078759	05/10/2010	JJ(0957)	2417396910	CGH/CNF	29/10/10	29/10/10	329,00	52,52	381,52	DENISE
MEDEIROS NETO/MANOEL	00073657	ND00077623	29/10/2010	LOCALIZA AEROPO	OS00012944	28/10/10 a 28/10/10	28/10/10	28/10/10	207,90	0,00	207,90	DENISE
MIGUEL/EDUARDO MR	00076796	ND00078764	05/10/2010	JJ(0957)	2417427526	BSB/CGH	30/10/10	30/10/10	427,00	62,32	489,32	DENISE
NATAL/JOSE	00075888	ND00078054	22/08/2010	G3(0000)	9999037441	CGH/BSB	22/08/10	22/08/10	0,00	80,00	80,00	DENISE
NATAL/JOSE MR	00076768	ND00078741	05/10/2010	JJ(0957)	2417385600	BSB/CGH	31/10/10	31/10/10	427,00	62,32	489,32	DENISE
NEIVA/VERA	00076775	ND00078751	10/10/2010	JJ(0957)	2416202184	GRU/JPA	13/10/10	13/10/10	0,00	30,00	30,00	DENISE
ORTIZ/CRISTIANE	00076814	ND00078778	06/09/2010	JJ(0957)	2414438815	GRU/GYN/CGH	08/09/10	08/09/10	273,00	30,00	303,00	DENISE
ORTIZ/CRISTIANE	00076780	ND00078752	20/09/2010	JJ(0957)	2700735025	REC/GRU	21/09/10	21/09/10	0,00	30,00	30,00	DENISE
ORTIZ/CRISTIANE MRS	00076814	ND00078784	06/09/2010	JJ(0957)	2700657125	CGH/GYN			0,00	50,00	50,00	DENISE
PASSOS/LILIANA	00074523	ND00077922	30/10/2010	LOCALIZA - ARPT	OS00012987	13/10/10 a 31/10/10	13/10/10	31/10/10	814,97	0,00	814,97	DENISE
PENTEADO/RICARDO MR	00076796	ND00078764	05/10/2010	JJ(0957)	2417427527	BSB/CGH	30/10/10	30/10/10	427,00	62,32	489,32	DENISE
QUEIROZ/SAULO	00076820	ND00078802	19/10/2010	G3(0000)	9999037664	CNF/BSB	21/10/10	21/10/10	129,00	49,62	178,62	DENISE
RAMALHO/HORACIO	00076815	ND00078779	07/09/2010	JJ(0957)	2414478909	CGH/GYN/BSB/CGH	10/09/10	12/09/10	0,00	30,00	30,00	DENISE

RANFFER/GUSTAVO	00076765	ND00078758	06/10/2010	JJ(0957)	2700864356	CGH/BSB/GRU	07/10/10	07/10/10	0,00	80,00	80,00	DENISE
RANGEL/ANA PAULA MR	00076769	ND00078742	05/10/2010	JJ(0957)	2417385588	CGH/CNF	29/10/10	29/10/10	800,00	99,62	899,62	DENISE
RODRIGUES/EDMILSON MR	00067769	ND00078819	27/08/2010	JJ(0957)	2700609139	CGH/BSB	27/08/10	27/08/10	0,00	80,00	80,00	DENISE
RODRIGUES/NORMANDO	00076810	ND00078773	15/10/2010	JJ(0957)	2416573590	GRU/BSB	19/10/10	19/10/10	0,00	130,00	130,00	DENISE
SAMPAIO/ANTONIO	00067840	ND00078708	21/09/2010	UNIDAS - ARPT SAL	OS00013284	22/09/10 a 22/10/10	22/09/10	22/10/10	1.157,00	0,00	1.157,00	DENISE
SANTAMARIA/PAULA MRS	00076772	ND00078745	05/10/2010	JJ(0957)	2417396904	CGH/SDU	29/10/10	29/10/10	660,00	85,62	745,62	DENISE
SANTANA/LOURIVAL	00063040	ND00077491	12/08/2010	LOCALIZA - ARPT	OS00012916	13/09/10 a 13/10/10	13/09/10	13/10/10	3.595,80	147,60	3.743,40	DENISE
SOUZA/RENILSON	00076812	ND00078774	19/10/2010	JJ(0957)	2416615998	BSB/CGH/BSB	19/10/10	19/10/10	287,00	30,00	317,00	DENISE
SOUZA/RENILSON	00076812	ND00078774	19/10/2010	JJ(0957)	2700909140	BSB/CGH/BSB	19/10/10	19/10/10	0,00	30,00	30,00	DENISE
SOUZA/RENILSON	00067885	ND00078820	28/08/2010	JJ(0957)	2700609174	BSB/CGH/BSB	01/09/10	03/09/10	0,00	80,00	80,00	DENISE
WENKE/ANA LUIZA	00076815	ND00078779	07/09/2010	JJ(0957)	2414478910	CGH/GYN/BSB/CGH	10/09/10	12/09/10	0,00	30,00	30,00	DENISE
WENKE/ANA LUIZA	00076816	ND00078780	08/09/2010	JJ(0957)	2414505883	CGH/BSB/CGH	10/09/10	13/09/10	39,00	30,00	69,00	DENISE
WENKE/ANA LUIZA	00076816	ND00078780	08/09/2010	JJ(0957)	2700657123	CGH/BSB/CGH	10/09/10	13/09/10	0,00	30,00	30,00	DENISE
WENKE/ANA LUIZA	00076816	ND00078780	08/09/2010	JJ(0957)	2700657124	CGH/BSB/CGH	10/09/10	13/09/10	0,00	30,00	30,00	DENISE
DUMET/ELIANA	00070218	ND00078816	05/10/2010	JJ(0957)	9999037672	CGH/BSB/SSA	07/10/10	07/10/10	0,00	80,00	80,00	DENISE BREGANTI
PINO/WAGNER	00070993	ND00078709	01/10/2010	MOVIDA - ARPT CO	OS00013285	17/09/10 a 07/10/10	17/09/10	07/10/10	231,00	0,00	231,00	DENISE/THAYS
SOBRAL/LUIS MR	00076794	ND00078762	05/10/2010	JJ(0957)	2417420787	CGH/SDU	29/10/10	29/10/10	817,00	101,32	918,32	KATIA
RIBEIRO/AMILCAR MR	00076796	ND00078764	05/10/2010	JJ(0957)	2417427528	BSB/CGH	30/10/10	30/10/10	427,00	62,32	489,32	KATIA/DENISE
DANIEL	00074935	ND00078787	10/10/2010	OURO VERDE LOC/	VC00031801	10/10/10 a 03/11/10	10/10/10	03/11/10	1.360,08	107,54	1.467,62	RODI
SOUZA/RENILSON MR	00075887	ND00078053	15/09/2010	JJ(0957)	2414874565	CGH/BSB	18/09/10	18/09/10	417,00	61,32	478,32	THAIS CABRAL
BUENO/RUBENS	00076820	ND00078802	19/10/2010	G3(0000)	9999037665	CNF/BSB	21/10/10	21/10/10	129,00	49,62	178,62	THAYS
KOBAYASHI/SERGIO	00070509	ND00078811	07/10/2010	JJ(0957)	2700854115	BSB/CGH	06/10/10	06/10/10	0,00	80,00	80,00	THAYS
MOREIRA/SILVANA	00076817	ND00078782	09/09/2010	JJ(0957)	2414604810	CGH/RAO	10/09/10	10/09/10	23,00	30,00	53,00	THAYS
MOREIRA/SILVANA	00076817	ND00078782	09/09/2010	JJ(0957)	2700682346	CGH/RAO	10/09/10	10/09/10	0,00	80,00	80,00	THAYS
MOREIRA/SILVANA	00076865	ND00078807	16/09/2010	G3(0000)	2899940	CGH/GRU			689,00	88,52	777,52	THAYS
VERDENACCI/RAQUEL	00070509	ND00078815	07/10/2010	JJ(0957)	2700854116	BSB/CGH	06/10/10	06/10/10	0,00	80,00	80,00	THAYS
MOREIRA/SILVANA	00075891	ND00078056	17/09/2010	Y8(0000)	1002461336	BSB/RAO	18/09/10	18/09/10	479,00	67,52	546,52	THAYS CABRAL
NASCIMENTO/ADRIANO MR	00076792	ND00078759	05/10/2010	JJ(0957)	2417396911	CGH/CNF	29/10/10	29/10/10	329,00	52,52	381,52	THAYS CABRAL
NEIVA/VERA	00076775	ND00078751	10/10/2010	JJ(0957)	2700864450	GRU/JPA	13/10/10	13/10/10	0,00	80,00	80,00	THAYS CABRAL
NEIVA/VERA	00076775	ND00078751	10/10/2010	JJ(0957)	2700877253	GRU/JPA	13/10/10	13/10/10	0,00	80,00	80,00	THAYS CABRAL
SILVA/SERGIO	00076784	ND00078755	03/10/2010	G3(0000)	9999037660	SSA/CGH	03/10/10	03/10/10	889,00	108,52	997,52	THAYS CABRAL
SILVA/SERGIO	00076819	ND00078785	08/09/2010	JJ(0957)	2700639595	CGH/CNF/CGH	08/09/10	08/09/10	0,00	19,00	19,00	THAYS CABRAL
SILVA/SERGIO	00076778	ND00078753	10/10/2010	AV(0134)	112131754	GRU/SSA	13/10/10	13/10/10	1.179,00	137,52	1.316,52	THAYS CABRAL
SILVA/SERGIO	00076809	ND00078772	28/09/2010	G3(0000)	9999037661	CNF/CGH	28/09/10	28/09/10	449,00	64,52	513,52	THAYS CABRAL
SILVA/SERGIO MR	00076791	ND00078760	08/10/2010	JJ(0957)	2416193493	GRU/SSA	08/10/10	08/10/10	900,00	109,62	1.009,62	THAYS CABRAL
SILVA/WAGNER	00075585	ND00077645	29/10/2010	LANDAUTO	VC00031206	29/10/10 a 30/10/10	29/10/10	30/10/10	6.100,00	305,00	6.405,00	THAYS CABRAL
SUCHORZEWSKI/MICHAL MR	00075895	ND00078060	16/09/2010	JJ(0957)	2414918757	CNF/CGH	16/09/10	16/09/10	401,00	59,72	460,72	THAYS CABRAL
VALDEZ/REGINA	00076577	ND00078788	24/09/2010	G3(0000)	9999037626	CGH/SDU	25/09/10	25/09/10	330,00	83,00	413,00	THAYS CABRAL
VERDENACCI/RAQUEL	00076732	ND00078713	05/08/2010	JJ(0957)	2412787808	NAT/FOR/THE	06/08/10	06/08/10	24,00	30,00	54,00	THAYS CABRAL
VERDENACCI/RAQUEL MRS	00076734	ND00078714	05/08/2010	JJ(0957)	2700452019	NAT/FOR			0,00	50,00	50,00	THAYS CABRAL
										Total geral	48.859,03	

Passageiro	Reserva	Documento	Emissão	Fornecedor	Bilhete	Rota	Dt.Emb./IN	Dt.Des./OUT	Tarifa[R$]	Total Taxas	TOTAL	Solicitante
FORTES/MARCIO MR	0007679	ND00078765	05/10/2010	JJ(0957)	2417485502	CGH/SDU	01/11/10	01/11/10	245,00	49,62	294,62	BARBARA
FORTES/MARCIO MR	0007678	ND00078768	08/10/2010	JJ(0957)	2416179944	SDU/CGH	12/10/10	12/10/10	605,00	80,12	685,12	BARBARA
GONZALES/MARIA LUIZA MRS	0007680	ND00078769	24/09/2010	JJ(0957)	2415416964	CGH/SDU/CGH	24/09/10	26/09/10	0,00	30,00	30,00	BARBARA
ALMEIDA/HELIO	0007686	ND00078803	08/10/2010	AD(0000)	999	CGH/GRU			593,10	74,73	667,83	FERNANDA/RENAN
FRANCA/LEONARDO MR	00075884	ND00078051	14/09/2010	JJ(0957)	2414820639	SDU/CGH	14/09/10	14/09/10	469,00	66,52	535,52	FERNANDA/RENAN
HALAK/HERNAN	00076764	ND00078737	14/09/2010	G3(0000)	9999037658	SDU/CGH	14/09/10	14/09/10	429,00	62,52	491,52	FERNANDA/RENAN
HALAK/HERNAN MR	00075884	ND00078051	14/09/2010	JJ(0957)	2414820640	SDU/CGH	14/09/10	14/09/10	469,00	66,52	535,52	FERNANDA/RENAN
PARANA/MARCOS MR	00076818	ND00078783	07/09/2010	JJ(0957)	2700657136	POA/CGH	08/09/10	08/09/10	0,00	50,00	50,00	FERNANDA/RENAN
RIBEIRO/WILDSON MR	00075884	ND00078051	14/09/2010	JJ(0957)	2414820641	SDU/CGH	14/09/10	14/09/10	469,00	66,52	535,52	FERNANDA/RENAN
SERIE/ISABEL	00076827	ND00078786	04/10/2010	G3(0000)	9999037666	CGH/SSA	05/10/10	05/10/10	509,00	70,52	579,52	FERNANDA/RENAN
SILVA/LUIS CARLOS	00076577	ND00078788	24/09/2010	G3(0000)	9999037618	CGH/SDU	25/09/10	25/09/10	330,00	83,00	413,00	FERNANDA/RENAN
AITH/MARCIO MR	00076770	ND00078744	05/10/2010	JJ(0957)	2700996084	CGH/SDU/CGH	29/10/10	30/10/10	0,00	30,00	30,00	jaqueline
AITH/MARCIO MR	00076770	ND00078744	05/10/2010	JJ(0957)	2417396903	CGH/SDU/CGH	29/10/10	30/10/10	0,00	30,00	30,00	jaqueline
AITH/MARCIO MR	00076803	ND00078769	24/09/2010	JJ(0957)	2415416965	CGH/SDU/CGH	24/09/10	26/09/10	0,00	30,00	30,00	jaqueline
GARRASTAZU/ROBERTO	00076867	ND00078808	27/09/2010	G3(0000)	2220260	CGH/GRU			629,00	74,48	703,48	jaqueline
PRESTES/VIVIAN MRS	00075215	ND00077410	22/10/2010	LANDAUTO	VC00031153	23/10/10 a 23/10/10	23/10/10	23/10/10	1.200,00	60,00	1.260,00	JAQUELINE
SIQUEIRA/LIVIA	00076868	ND00078809	16/09/2010	JJ(0957)	2700723103	CGH/GRU			50,00	30,00	80,00	JAQUELINE
SIQUEIRA/LIVIA	00076841	ND00078791	17/09/2010	JJ(0957)	2415043949	CGH/GIG/REC	20/09/10	20/09/10	1.300,00	149,62	1.449,62	JAQUELINE
SIQUEIRA/LIVIA MRS	00075886	ND00078052	14/09/2010	JJ(0957)	2414820681	BEL/FOR	14/09/10	14/09/10	542,00	73,82	615,82	JAQUELINE
SIQUEIRA/LIVIA MRS	00076776	ND00078749	16/09/2010	JJ(0957)	2414981788	GRU/SSA/AJU	17/09/10	17/09/10	604,00	80,02	684,02	JAQUELINE
SOARES/WILSON MR	00076792	ND00078759	05/10/2010	JJ(0957)	2417396912	CGH/CNF	29/10/10	29/10/10	329,00	52,52	381,52	JAQUELINE
FRANCA/LEONARDO MR	00075893	ND00078058	20/09/2010	JJ(0957)	2415132285	POA/GRU	20/09/10	20/09/10	318,00	51,42	369,42	RENAN
HALAK/HERNAN MR	00075893	ND00078058	20/09/2010	JJ(0957)	2415132286	POA/GRU	20/09/10	20/09/10	318,00	51,42	369,42	RENAN
RIBEIRO/WILDSON MR	00075896	ND00078061	16/09/2010	JJ(0957)	2414981756	CGH/POA	17/09/10	17/09/10	440,00	63,62	503,62	RENAN
RIBEIRO/WILDSON MR	00075893	ND00078058	20/09/2010	JJ(0957)	2415132287	POA/GRU	20/09/10	20/09/10	318,00	51,42	369,42	RENAN
										Total geral	11.694,51	

Passageiro	Reserva	Documento	Emissão	Fornecedor	Bilhete	Rota	Dt.Emb./IN	Dt.Des./OUT	Tarifa[R$]	Total Taxas	TOTAL	Solicitante
AEROPORTO	00076635	ND00078644	14/10/2010	EPS LOCAÇÃO	VC00031665	14/10/10 a 14/10/10	14/10/10	14/10/10	550,00	55,00	605,00	PAULO
AEROPORTO DE	00076635	ND00078644	14/10/2010	EPS LOCAÇÃO	VC00031663	14/10/10 a 14/10/10	14/10/10	14/10/10	150,00	15,00	165,00	PAULO
AEROPORTO DE	00076635	ND00078644	18/10/2010	EPS LOCAÇÃO	VC00031668	18/10/10 a 18/10/10	18/10/10	18/10/10	2.250,00	225,00	2.475,00	PAULO
AGUIAR/ANDERSON MR	00076792	ND00078759	05/10/2010	JJ(0957)	2417396907	CGH/CNF	29/10/10	29/10/10	329,00	52,52	381,52	paulo
ALEIXO/ADRIANO	00076577	ND00078788	24/09/2010	G3(0000)	9999037624	CGH/SDU	25/09/10	25/09/10	330,00	83,00	413,00	PAULO
ALEIXO/ADRIANO	00076574	ND00078789	31/07/2010	JJ(0957)	2412491971	GIG/GRU	31/07/10	31/07/10	346,00	54,22	400,22	PAULO
ALEIXO/ADRIANO MR	00076786	ND00078757	22/09/2010	8R(0000)	1007507244	GRU/OPS	22/09/10	22/09/10	779,90	97,61	877,51	PAULO
ALEMIDA/ILTON MR	00076754	ND00078720	24/07/2010	JJ(0957)	2412035331	CWB/CGH	24/07/10	24/07/10	345,00	54,12	399,12	PAULO
ALMEIDA/ILTON	00076710	ND00078706	20/07/2010	JJ(0957)	2411769019	GYN/CGH	21/07/10	21/07/10	0,00	30,00	30,00	PAULO
ALMEIDA/ILTON MR	00076798	ND00078766	05/10/2010	JJ(0957)	2417485574	CNF/CGH	30/10/10	30/10/10	446,00	64,22	510,22	PAULO
ALMEIDA/ISABEL MRS	00076754	ND00078720	24/07/2010	JJ(0957)	2412025332	CWB/CGH	24/07/10	24/07/10	345,00	54,12	399,12	PAULO
ARAGAO/AGOSTINHO	00076577	ND00078788	24/09/2010	G3(0000)	9999037622	CGH/SDU	25/09/10	25/09/10	330,00	83,00	413,00	PAULO
ARAGAO/AGOSTINHO	00076574	ND00078789	31/07/2010	JJ(0957)	2412491972	GIG/GRU	31/07/10	31/07/10	346,00	54,22	400,22	PAULO
BUFF/TATIANA	00076572	ND00078790	31/07/2010	JJ(0957)	2412491962	SDU/CGH	31/07/10	31/07/10	398,00	55,22	453,22	PAULO
CAMARGO/ROBERTO MR	00076792	ND00078759	05/10/2010	JJ(0957)	2417396908	CGH/CNF	29/10/10	29/10/10	329,00	52,52	381,52	PAULO
FARIA/CLAUDINEI MR	00076754	ND00078720	24/07/2010	JJ(0957)	241235333	CWB/CGH	24/07/10	24/07/10	345,00	54,12	399,12	PAULO
NATAL/JOSE	00076722	ND00078711	01/08/2010	JJ(0957)	2412491984	BSB/CGH	02/08/10	02/08/10	408,00	60,42	468,42	PAULO
PADOAN/NELSON MR	00076754	ND00078720	24/07/2010	JJ(0957)	2412035334	CWB/CGH	24/07/10	24/07/10	345,00	54,12	399,12	PAULO
PEREIRA/ALGEDI MR	00076798	ND00078766	05/10/2010	JJ(0957)	2417485576	CNF/CGH	30/10/10	30/10/10	446,00	64,22	510,22	PAULO
PILON/JOSE CARLOS	00076798	ND00078766	05/10/2010	JJ(0957)	2417485577	CNF/CGH	30/10/10	30/10/10	446,00	64,22	510,22	PAULO
PINO/SERGIO	00072362	ND00078707	21/10/2010	UNIDAS - ARPT POI	OS00013283	22/10/10 a 23/10/10	22/10/10	23/10/10	122,10	0,00	122,10	PAULO
PINO/SERGIO	00076572	ND00078790	31/07/2010	JJ(0957)	2412491963	SDU/CGH	31/07/10	31/07/10	398,00	55,22	453,22	PAULO
PRADO/JOAO MR	00076798	ND00078766	05/10/2010	JJ(0957)	2417485578	CNF/CGH	30/10/10	30/10/10	446,00	64,22	510,22	PAULO
PRADO/JOAO MR	00076754	ND00078720	24/07/2010	JJ(0957)	2412035335	CWB/CGH	24/07/10	24/07/10	345,00	54,12	399,12	PAULO
RACORTI/WALMOR	00076572	ND00078790	31/07/2010	JJ(0957)	2412491964	SDU/CGH	31/07/10	31/07/10	398,00	55,22	453,22	PAULO
RESIDENCIA/ABC+SUZANO	00076635	ND00078644	30/10/2010	EPS LOCAÇÃO	VC00031670	30/10/10 a 30/10/10	30/10/10	30/10/10	1.500,00	150,00	1.650,00	PAULO
RESIDENCIA/AEROPORO	00076635	ND00078644	08/10/2010	EPS LOCAÇÃO	VC00031662	08/10/10 a 08/10/10	08/10/10	08/10/10	200,00	20,00	220,00	PAULO
RESIDENCIA/AEROPORTO	00076635	ND00078644	18/10/2010	EPS LOCAÇÃO	VC00031667	18/10/10 a 18/10/10	18/10/10	18/10/10	200,00	20,00	220,00	PAULO
RESIDENCIA/AEROPORTO	00076635	ND00078644	15/10/2010	EPS LOCAÇÃO	VC00031666	15/10/10 a 15/10/10	15/10/10	15/10/10	200,00	20,00	220,00	PAULO
RESIDENCIA/AEROPORTO DE	00076635	ND00078644	07/10/2010	EPS LOCAÇÃO	VC00031661	07/10/10 a 07/10/10	07/10/10	07/10/10	200,00	20,00	220,00	PAULO
RESIDENCIA/CONGONHAS	00076635	ND00078644	14/10/2010	EPS LOCAÇÃO	VC00031664	14/10/10 a 14/10/10	14/10/10	14/10/10	150,00	15,00	165,00	PAULO
RESIDENCIA/CONGONHAS	00076635	ND00078644	19/10/2010	EPS LOCAÇÃO	VC00031669	19/10/10 a 19/10/10	19/10/10	19/10/10	150,00	15,00	165,00	PAULO
RESIDENCIA/ZONA NORTE	00076635	ND00078644	07/10/2010	EPS LOCAÇÃO	VC00031660	07/10/10 a 07/10/10	07/10/10	07/10/10	950,00	95,00	1.045,00	PAULO
SANTOS/EDEMILSON	00076572	ND00078790	31/07/2010	JJ(0957)	2412491966	SDU/CGH	31/07/10	31/07/10	398,00	55,22	453,22	PAULO
SANTOS/JORGE	00076574	ND00078789	31/07/2010	JJ(0957)	2412491973	GIG/GRU	31/07/10	31/07/10	346,00	54,22	400,22	PAULO
SANTOS/JORGE MR	00076798	ND00078766	05/10/2010	JJ(0957)	2417485579	CNF/CGH	30/10/10	30/10/10	446,00	64,22	510,22	PAULO
SANTOS/JOSE	00076572	ND00078790	31/07/2010	JJ(0957)	2412491965	SDU/CGH	31/07/10	31/07/10	398,00	55,22	453,22	PAULO
SILVA/WAGNER	00075801	ND00077997	26/10/2010	LANDAUTO	VC00031365	26/10/10 a 27/10/10	26/10/10	27/10/10	3.950,00	197,50	4.147,50	PAULO
SILVA/WAGNER	00076577	ND00078788	24/09/2010	G3(0000)	9999037616	CGH/SDU	25/09/10	25/09/10	330,00	83,00	413,00	PAULO
SILVA/WAGNER	00076574	ND00078789	31/07/2010	JJ(0957)	2412491974	GIG/GRU	31/07/10	31/07/10	346,00	54,22	400,22	PAULO
SILVA/WAGNER MR	00076760	ND00078729	30/09/2010	JJ(0957)	2700821172	SDU/CGH	01/10/10	01/10/10	0,00	80,00	80,00	PAULO
SOUSA/EDMILSON	00076805	ND00078775	11/10/2010	JJ(0957)	2416310414	BSB/CGH/BSB	14/10/10	14/10/10	1.153,40	115,34	1.268,74	PAULO
SOUSA/EDMILSON	00076805	ND00078775	11/10/2010	JJ(0957)	2700877316	BSB/CGH/BSB	14/10/10	14/10/10	0,00	110,00	110,00	PAULO
SOUZA/DINALVO	00076577	ND00078788	24/09/2010	G3(0000)	9999037620	CGH/SDU	25/09/10	25/09/10	330,00	83,00	413,00	PAULO

SOUZA/DINALVO	00076574	ND00078789	31/07/2010	JJ(0957)	2412491975	GIG/GRU	31/07/10	31/07/10	346,00	54,22	400,22 PAULO
SOUZA/VITOR	00076572	ND00078790	31/07/2010	JJ(0957)	2412491967	SDU/CGH	31/07/10	31/07/10	398,00	55,22	453,22 PAULO
VALDEZ/REGINA MRS	00076785	ND00078756	04/10/2010	JJ(0957)	2415884711	CGH/CNF	04/10/10	04/10/10	421,00	61,72	482,72 PAULO
										Total geral	26.419,15

TRIBUNAL SUPERIOR ELEITORAL
Fls 000067
SPA/SIS

Receita Federal

Comprovante de Inscrição e de Situação Cadastral

Contribuinte,

Confira os dados de Identificação da Pessoa Jurídica e, se houver qualquer divergência, providencie junto à RFB a sua atualização cadastral.

TRIBUNAL SUPERIOR ELEITORAL
Fls 000168
CPAD/TSJD

REPÚBLICA FEDERATIVA DO BRASIL

CADASTRO NACIONAL DA PESSOA JURÍDICA

NÚMERO DE INSCRIÇÃO	COMPROVANTE DE INSCRIÇÃO E DE SITUAÇÃO CADASTRAL	DATA DE ABERTURA
04.023.005/0001-90 MATRIZ		02/05/2000

NOME EMPRESARIAL VIPTRIP TURISMO LTDA			
TÍTULO DO ESTABELECIMENTO (NOME DE FANTASIA) ********			
CÓDIGO E DESCRIÇÃO DA ATIVIDADE ECONÔMICA PRINCIPAL 79.11-2-00 - Agências de viagens			
CÓDIGO E DESCRIÇÃO DAS ATIVIDADES ECONÔMICAS SECUNDÁRIAS Não informada			
CÓDIGO E DESCRIÇÃO DA NATUREZA JURÍDICA 206-2 - SOCIEDADE EMPRESARIA LIMITADA			
LOGRADOURO AV SAO LUIS	NÚMERO 50	COMPLEMENTO 14 ANDAR/SALA 142	
CEP 01.046-000	BAIRRO/DISTRITO REPUBLICA	MUNICÍPIO SAO PAULO	UF SP
SITUAÇÃO CADASTRAL ATIVA		DATA DA SITUAÇÃO CADASTRAL 03/11/2005	
MOTIVO DE SITUAÇÃO CADASTRAL			
SITUAÇÃO ESPECIAL ********		DATA DA SITUAÇÃO ESPECIAL ********	

Aprovado pela Instrução Normativa RFB nº 1.005, de 08 de fevereiro de 2010.

Emitido no dia **29/11/2010** às **17:36:50** (data e hora de Brasília).

Voltar

© Copyright Receita Federal do Brasil - 29/11/2010

RECIBO ELEITORAL				ELEIÇÕES 2010	
Partido Político: Partido da Social Democracia Brasileira				Numeração: 45000452119	
Nº Banco	Nº Agência	Nº Conta Corrente	Nº Cheque	Nº DOC/TED/Operação	☐ Cartão de Crédito

Outra forma de arrecadação - descrição da modalidade

Estimável em dinheiro - descrição resumida dos bens/serviços doados: doação referente a aquisição de passagens aereas/estadia conforme NF 22879 da Vip Trip Turismo Ltda

Valor em R$	Valor por extenso
86.972,69	Oitenta e seis mil, novecentos e setenta e dois reais e sessenta e nove centavos

Nome do doador	CPF/CNPJ do doador
Eleição 2010 - Comitê Fin. SP. Nacional p/ Pres. da República - PSDB	12.181.907/0001-83

TRIBUNAL SUPERIOR ELEITORAL
Fl. 0001169
CPADI/SJD

Nº do CNPJ partido/candidato/comitê	Nome do partido/candidato/comitê
12.182.450/0001-21	ELEIÇÃO 2010 JOSÉ SERRA PRESIDENTE

Nome do responsável pela emissão do recibo	CPF do responsável pela emissão do recibo
LUIS CELSO VIEIRA SOBRAL	268.151.218-28
Assinatura do responsável pela emissão do recibo	Data da emissão do recibo
	29/11/10

Via do doador.

EMISSÃO VÁLIDA ATÉ 2/11/2010 PARA O 1º TURNO E, NO CASO DE 2º TURNO, ATÉ O DIA 30/11/2010.

Colabore com a Justiça Eleitoral, informe sua doação de campanha no endereço http://www.tse.jus.br/doacao

TED - Transferência Eletrônica Disponível

A33J231543438534017
23/11/2010 16:05:43

Debitado		
Agência	18-3	
Conta corrente	85050-0	ELEICAO 2010 C F PR PSDB
Creditado		
Banco	341	ITAU UNIBANCO S.A.
Agência (sem DV)	252	S PAULO SETE DE ABRIL
Conta corrente (com DV)	667886	
CNPJ	04.023.005/0001-90	
Nome favorecido	VIPTRIP TURISMO LTDA	
Finalidade	CREDITO EM CONTA CORRENTE	
Número documento	112.306	
Valor	262.062,78	
Data transferência	23/11/2010	
"D" - CPF/CNPJ diferente		
Autenticação SISBB	3DD4F58192038BDB	

TRIBUNAL SUPERIOR ELEITORAL
Fls 000170
OPADI/SJD

Transação efetuada com sucesso por: J6124683 LUIS CELSO VIEIRA SOBRAL.

Transação disponível pelo celular

TRIBUNAL SUPERIOR ELEITORAL
Fls 000171
OPADI / SJD

NF.: 22233 4	DATA	DE ACORDO
√ Conforme contrato	/ /	Visto:
√ Conforme compra	/ /	Visto:
√ Conferido em:	23 / 11 / 10	Visto:
Valor: R$ 262 082,78	/ /	Autorizado:

VIPTRIP TURISMO LTDA

VIPTRIP TURISMO LTDA

CNPJ.....: 04.023.005/0001-90 Inscr.Mun.: 32401680
AVENIDA SÃO LUIS, 50 - CONJUNTO 142
CEP: 01046-926, SÃO PAULO, SP, Brasil
Fone.....: 0055-11-3155 7700 Embratur..: 31638.00.41-1
Fax.....: 0055-11-3155 7701 ABAV: 1430 Iata.....: 57- 5 1941 6
Home Page: www.viptrip.com.br
E-Mail.....: viptrip@viptrip.com.br

emos de: ELEIÇÃO 2010 COMITE FIN SP NAC P/PRES. REP. PSDB CNPJ/CPF: 12.181.907/0001-83
RUA SANTO ANTONIO Nº 184 11º ANDAR CJ 112
SÃO PAULO SP 01314-000
Telefone...: (011) 3188-7121

Recibo No....: **RB00030924**

Recebido em: **23/11/2010**

TRIBUNAL SUPERIOR ELEITORAL
Fls 000172
CPAD/TSE

ntia referente ao pagamento do(s) título(s) / parcela(s) abaixo discriminado(s):

ento	Fatura	Emissão	Vencimento	Parcela	Valor [R$]	Observações
22233	FT00022233	22/10/2010	03/11/2010	02	262.062,78	FT00022233
	*** TOTAL DO RECIBO:				262.062,78	

Duzentos e Sessenta e Dois Mil, Sessenta e Dois Reais e Setenta e Oito Centavos
****

AULO, 23 de Novembro de 2010

02 / 007123

Banco Itaú S.A | 341-7 | Recibo do Sacado

Local de Pagamento: ATÉ O VENCIMENTO, PREFERENCIALMENTE NO ITAÚ
APÓS O VENCIMENTO, SOMENTE NO ITAÚ.

Vencimento: 03/11/2010

Cedente: VIPTRIP TURISMO LTDA

Agência/Código Cedente: 0252/66788-6

Data do Documento	Num. do Documento	Espécie Doc.	Aceite	Data do Processamento
22/10/2010	FT00022233	DM	A	22/10/2010

Nosso Número: 109/00001420-4

Uso do Banco	Carteira	Espécie	Quantidade	Valor
	109	R$		x

(=) Valor do documento: 262062,78

Instruções (Todas informações deste bloqueto são de exclusiva responsabilidade do cedente)

Encargos por dia R$ 864,81 após 03/11/2010

*CARTEIRA DE COBRANÇA (109)

(-) Desconto/Abatimento

(+) Mora/Multa

(=) Valor Cobrado

Sacado: ELEICAO 2010 COMITE FIN SP NAC
RUA SANTO ANTONIO N§ 184 11§ A
01314000 BELA VISTA SAO PAULO SP

12.181.907/0001-83

Sacador/Avalista

109/00001420-4
Código de Baixa

Autenticação mecânica

TRIBUNAL SUPERIOR ELEITORAL
Fls 000173
CPAD/TSJD

Recebemos através do cheque num. do banco
Esta quitação só terá validade após o pagamento do cheque pelo banco sacado

PAGO

Banco Itaú S.A | 341-7 | Ficha de Caixa

Local de Pagamento: ATÉ O VENCIMENTO, PREFERENCIALMENTE NO ITAÚ
APÓS O VENCIMENTO, SOMENTE NO ITAÚ.

Vencimento: 03/11/2010

Cedente: VIPTRIP TURISMO LTDA

Agência/Código Cedente: 0252/66788-6

Data do Documento	Num. do Documento	Espécie Doc.	Aceite	Data do Processamento
22/10/2010	FT00022233	DM	A	22/10/2010

Nosso Número: 109/00001420-4

Uso do Banco	Carteira	Espécie	Quantidade	Valor
	109	R$		x

(=) Valor do documento: 262062,78

Instruções (Todas informações deste bloqueto são de exclusiva responsabilidade do cedente)

Encargos por dia R$ 864,81 após 03/11/2010

*CARTEIRA DE COBRANÇA (109)

(-) Desconto/Abatimento

(+) Mora/Multa

(=) Valor Cobrado

Sacado: ELEICAO 2010 COMITE FIN SP NAC
RUA SANTO ANTONIO N§ 184 11§ A
01314000 BELA VISTA SAO PAULO SP

12.181.907/0001-83

Sacador/Avalista

109/00001420-4
Código de Baixa

Autenticação mecânica

Banco Itaú S.A | 341-7 | 34191.09008 00142.040252 26678.860003 8 47750026206278

Local de Pagamento: ATÉ O VENCIMENTO, PREFERENCIALMENTE NO ITAÚ
APÓS O VENCIMENTO, SOMENTE NO ITAÚ.

Vencimento: 03/11/2010

Cedente: VIPTRIP TURISMO LTDA

Agência/Código Cedente: 0252/66788-6

Data do Documento	Num. do Documento	Espécie Doc.	Aceite	Data do Processamento
22/10/2010	FT00022233	DM	A	22/10/2010

Nosso Número: 109/00001420-4

Uso do Banco	Carteira	Espécie	Quantidade	Valor
	109	R$		x

(=) Valor do documento: 262062,78

Instruções (Todas informações deste bloqueto são de exclusiva responsabilidade do cedente)

Encargos por dia R$ 864,81 após 03/11/2010

*CARTEIRA DE COBRANÇA (109)

(-) Desconto/Abatimento

(+) Mora/Multa

(=) Valor Cobrado

Sacado: ELEICAO 2010 COMITE FIN SP NAC
RUA SANTO ANTONIO N§ 184 11§ A
01314000 BELA VISTA SAO PAULO SP

12.181.907/0001-83

Sacador/Avalista

109/00001420-4
Código de Baixa

Autenticação mecânica - Ficha de compensação

Receita Federal

Comprovante de Inscrição e de Situação Cadastral

Contribuinte,

Confira os dados de Identificação da Pessoa Jurídica e, se houver qualquer divergência, providencie junto à RFB a sua atualização cadastral.

TRIBUNAL SUPERIOR ELEITORAL
Fls 000174
CPAD/TSJD

REPÚBLICA FEDERATIVA DO BRASIL

CADASTRO NACIONAL DA PESSOA JURÍDICA

NÚMERO DE INSCRIÇÃO	COMPROVANTE DE INSCRIÇÃO E DE SITUAÇÃO CADASTRAL	DATA DE ABERTURA
04.023.005/0001-90 MATRIZ		02/05/2000

NOME EMPRESARIAL
VIPTRIP TURISMO LTDA

TÍTULO DO ESTABELECIMENTO (NOME DE FANTASIA)
****

CÓDIGO E DESCRIÇÃO DA ATIVIDADE ECONÔMICA PRINCIPAL
79.11-2-00 - Agências de viagens

CÓDIGO E DESCRIÇÃO DAS ATIVIDADES ECONÔMICAS SECUNDÁRIAS
Não informada

CÓDIGO E DESCRIÇÃO DA NATUREZA JURÍDICA
206-2 - SOCIEDADE EMPRESARIA LIMITADA

LOGRADOURO	NÚMERO	COMPLEMENTO
AV SAO LUIS	50	14 ANDAR/SALA 142

CEP	BAIRRO/DISTRITO	MUNICÍPIO	UF
01.046-000	REPUBLICA	SAO PAULO	SP

SITUAÇÃO CADASTRAL	DATA DA SITUAÇÃO CADASTRAL
ATIVA	03/11/2005

MOTIVO DE SITUAÇÃO CADASTRAL

SITUAÇÃO ESPECIAL	DATA DA SITUAÇÃO ESPECIAL
********	********

Aprovado pela Instrução Normativa RFB nº 1.005, de 08 de fevereiro de 2010.

Emitido no dia **28/10/2010** às **10:20:28** (data e hora de Brasília).

Voltar

© Copyright Receita Federal do Brasil - 28/10/2010

RECIBO ELEITORAL	ELEIÇÕES 2010

Partido Político	Numeração
Partido da Social Democracia Brasileira	45000451985

Nº Banco	Nº Agência	Nº Conta Corrente	Nº Cheque	Nº DOC/TED/Operação	☐ Cartão de Crédito

Outra forma de arrecadação - descrição da modalidade

Estimável em dinheiro - descrição resumida dos bens /serviços doados: Doação ref. a passagem/estadia conf. nf. 30924 à VipTrip Turismo Ltda.

Valor em R$	Valor por extenso
262.062,78	Duzentos e sessenta e dois mil e sessenta e dois reais e setenta e oito centavos.

Nome do doador	CPF/CNPJ do doador
Eleição 2010 - Comitê Fin. SP. Nacional p/ Pres. da República - PSDB	12.181.907/0001-83

TRIBUNAL SUPERIOR ELEITORAL
CPAD/TSJD

Nº do CNPJ partido/candidato/comitê	Nome do partido/candidato/comitê
12.182.450/0001-21	ELEIÇÃO 2010. JOSÉ SERRA PRESIDENTE

Nome do responsável pela emissão do recibo	CPF do responsável pela emissão do recibo
LUIS CELSO VIEIRA SOBRAL	268.151.218-28

Assinatura do responsável pela emissão do recibo	Data da emissão do recibo
	23/11/2010

Via do doador.

EMISSÃO VÁLIDA ATÉ 2/11/2010 PARA O 1º TURNO E, NO CASO DE 2º TURNO, ATÉ O DIA 30/11/2010.

Colabore com a Justiça Eleitoral, informe sua doação de campanha no endereço http://www.tse.jus.br/doacao

TED - Transferência Eletrônica Disponível

A33H031158314359005
03/11/2010 12:04:39

Debitado

Agência	18-3	
Conta corrente	85050-0	ELEICAO 2010 C F PR PSDB

Creditado

Banco	341	ITAU UNIBANCO S.A.
Agência (sem DV)	252	S PAULO SETE DE ABRIL
Conta corrente (com DV)	667886	
CNPJ	04.023.005/0001-90	
Nome favorecido	VIPTRIP TURISMO LTDA	
Finalidade	CREDITO EM CONTA CORRENTE	
Número documento	110.301	
Valor	267.146,51	
Data transferência	03/11/2010	
"C" - CPF/CNPJ diferente		

Autenticação SISBB 21DEA32B44FCBD0C

Transação efetuada com sucesso por: J6124683 LUIS CELSO VIEIRA SOBRAL.

NF. 2223

TRIBUNAL SUPERIOR ELEITORAL
Fls. 000176
CPAD/TSJD

25

Transação disponível pelo celular

VIPTRIP TURISMO LTDA

VIPTRIP TURISMO LTDA

CNPJ.....: 04.023.005/0001-90 Insc.Mun.: 32401680
AVENIDA SÃO LUIS, 50 - CONJUNTO 142
CEP: 01046-926, SÃO PAULO, SP, Brasil
Fone.....: 0055-11-3155 7700 Embratur..: 31638.00.41-1
Fax.....: 0055-11-3155 7701 ABAV: 1430 Iata.....: 57-5 1941 6
Home Page: www.viptrip.com.br
E-Mail.....: viptrip@viptrip.com.br

Recebemos de: ELEIÇÃO 2010 COMITE FIN SP NAC P/PRES. REP. PSDB CNPJ/CPF: 12.181.907/0001-83
RUA SANTO ANTONIO Nº 184 11º ANDAR CJ 112
SÃO PAULO SP 01314-000
Telefone...: (011) 3188-7121

Recibo No....: RB00029751

Recebido em: 03/11/2010

TRIBUNAL SUPERIOR ELEITORAL
Fls 000177
CPAD/TSJD

Importância referente ao pagamento do(s) título(s) / parcela(s) abaixo discriminado(s):

Pagamento	Fatura	Emissão	Vencimento	Parcela	Valor [R$]	Observações
22233	FT00022233	22/10/2010	29/10/2010	01	267.146,51	FT00022233
	*** TOTAL DO RECIBO:				267.146,51	

Duzentos e Sessenta e Sete Mil, Cento e Quarenta e Seis Reais e Cinquenta e Um Centavos
****

SÃO PAULO, 3 de Novembro de 2010

PAGO

02 / 007077

Banco Itaú S.A | 341-7 | Recibo do Sacado

Local de Pagamento: ATÉ O VENCIMENTO, PREFERENCIALMENTE NO ITAÚ
APÓS O VENCIMENTO, SOMENTE NO ITAÚ.

Vencimento: 29/10/2010

Cedente: VIPTRIP TURISMO LTDA

Agência/Código Cedente: 0252/66788-6

Data do Documento	Num. do Documento	Espécie Doc.	Aceite	Data do Processamento
22/10/2010	FT00022233	DM	A	22/10/2010

Uso do Banco | Carteira: 109 | Espécie: R$ | Quantidade | Valor x

Nosso Número: 109/00001420-4

(=) Valor do documento: 267146,51

Instruções: (Todas informações deste bloqueto são de exclusiva responsabilidade do cedente)

Encargos por dia R$ 881,58 após 29/10/2010

*CARTEIRA DE COBRANÇA (109)

(-) Desconto/Abatimento

(+) Mora/Multa

(=) Valor Cobrado

Sacado: ELEICAO 2010 COMITE FIN SP NAC
RUA SANTO ANTONIO N§ 184 11§ A
01314000 BELA VISTA SAO PAULO SP

12.181.907/0001-83

TRIBUNAL SUPERIOR ELEITORAL
OPADITS/D

Sacador/Avalista

109/00001420-4 78
Código de Baixa

Recebemos através do cheque num. do banco
Esta quitação só terá validade após o pagamento do cheque pelo banco sacado

Autenticação mecânica

PAGO

Banco Itaú S.A | 341-7 | Ficha de Caixa

Local de Pagamento: ATÉ O VENCIMENTO, PREFERENCIALMENTE NO ITAÚ
APÓS O VENCIMENTO, SOMENTE NO ITAÚ.

Vencimento: 29/10/2010

Cedente: VIPTRIP TURISMO LTDA

Agência/Código Cedente: 0252/66788-6

Data do Documento	Num. do Documento	Espécie Doc.	Aceite	Data do Processamento
22/10/2010	FT00022233	DM	A	22/10/2010

Uso do Banco | Carteira: 109 | Espécie: R$ | Quantidade | Valor x

Nosso Número: 109/00001420-4

(=) Valor do documento: 267146,51

Instruções: (Todas informações deste bloqueto são de exclusiva responsabilidade do cedente)

Encargos por dia R$ 881,58 após 29/10/2010

*CARTEIRA DE COBRANÇA (109)

(-) Desconto/Abatimento

(+) Mora/Multa

(=) Valor Cobrado

Sacado: ELEICAO 2010 COMITE FIN SP NAC
RUA SANTO ANTONIO N§ 184 11§ A
01314000 BELA VISTA SAO PAULO SP

12.181.907/0001-83

Sacador/Avalista

109/00001420-4
Código de Baixa

Autenticação mecânica

Banco Itaú S.A | 341-7 | 34191.09008 00142.040252 26678.860003 7 47700026714651

Local de Pagamento: ATÉ O VENCIMENTO, PREFERENCIALMENTE NO ITAÚ
APÓS O VENCIMENTO, SOMENTE NO ITAÚ.

Vencimento: 29/10/2010

Cedente: VIPTRIP TURISMO LTDA

Agência/Código Cedente: 0252/66788-6

Data do Documento	Num. do Documento	Espécie Doc.	Aceite	Data do Processamento
22/10/2010	FT00022233	DM	A	22/10/2010

Uso do Banco | Carteira: 109 | Espécie: R$ | Quantidade | Valor x

Nosso Número: 109/00001420-4

(=) Valor do documento: 267146,51

Instruções: (Todas informações deste bloqueto são de exclusiva responsabilidade do cedente)

Encargos por dia R$ 881,58 após 29/10/2010

*CARTEIRA DE COBRANÇA (109)

(-) Desconto/Abatimento

(+) Mora/Multa

(=) Valor Cobrado

Sacado: ELEICAO 2010 COMITE FIN SP NAC
RUA SANTO ANTONIO N§ 184 11§ A
01314000 BELA VISTA SAO PAULO SP

12.181.907/0001-83

Sacador/Avalista

109/00001420-4
Código de Baixa

Autenticação mecânica-Ficha de compensação

Gmail by Google

Flavia - PSDB <flavia.psdb@gmail.com>

Comprovante de pagamento

Roberto - Viptrip <roberto@viptrip.com.br> **3 de novembro de 2010 12:33**
Para: Flavia - PSDB <flavia.psdb@gmail.com>, comercial@viptrip.com.br, ana@viptrip.com.br

Obigado Flavinha,

Em seguida, a Ana vai te encaminhar o respectivo recibo. Ja estamos providenciando a baixa do boleto

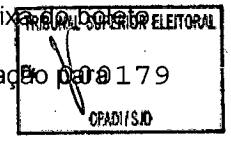

Em relação ao outro boleto que vence hoje, gostariamos de saber se voce ja tem programação para pagar.

Um abraço,
Roberto Namindome
[Texto das mensagens anteriores oculto]

Receita Federal

Comprovante de Inscrição e de Situação Cadastral

Contribuinte,

Confira os dados de Identificação da Pessoa Jurídica e, se houver qualquer divergência, providencie junto à RFB a sua atualização cadastral.

TRIBUNAL SUPERIOR ELEITORAL
Fls 000180
CPAD/TSJD

REPÚBLICA FEDERATIVA DO BRASIL

CADASTRO NACIONAL DA PESSOA JURÍDICA

NÚMERO DE INSCRIÇÃO	COMPROVANTE DE INSCRIÇÃO E DE SITUAÇÃO CADASTRAL	DATA DE ABERTURA
04.023.005/0001-90 MATRIZ		02/05/2000

NOME EMPRESARIAL: VIPTRIP TURISMO LTDA			
TÍTULO DO ESTABELECIMENTO (NOME DE FANTASIA): ********			
CÓDIGO E DESCRIÇÃO DA ATIVIDADE ECONÔMICA PRINCIPAL: 79.11-2-00 - Agências de viagens			
CÓDIGO E DESCRIÇÃO DAS ATIVIDADES ECONÔMICAS SECUNDÁRIAS: Não informada			
CÓDIGO E DESCRIÇÃO DA NATUREZA JURÍDICA: 206-2 - SOCIEDADE EMPRESARIA LIMITADA			
LOGRADOURO: AV SAO LUIS	NÚMERO: 50	COMPLEMENTO: 14 ANDAR/SALA 142	
CEP: 01.046-000	BAIRRO/DISTRITO: REPUBLICA	MUNICÍPIO: SAO PAULO	UF: SP
SITUAÇÃO CADASTRAL: ATIVA		DATA DA SITUAÇÃO CADASTRAL: 03/11/2005	
MOTIVO DE SITUAÇÃO CADASTRAL:			
SITUAÇÃO ESPECIAL: ********		DATA DA SITUAÇÃO ESPECIAL: ********	

Aprovado pela Instrução Normativa RFB nº 1.005, de 08 de fevereiro de 2010.

Emitido no dia **11/10/2010** às **18:17:08** (data e hora de Brasília).

Voltar

© Copyright Receita Federal do Brasil - 11/10/2010

RECIBO ELEITORAL	ELEIÇÕES 2010

Partido Político	Numeração
Partido da Social Democracia Brasileira	45000451654

Nº Banco	Nº Agência	Nº Conta Corrente	Nº Cheque	Nº DOC/TED/Operação	☐ Cartão de Crédito

Outra forma de arrecadação - descrição da modalidade

Estimável em dinheiro - descrição resumida dos bens /serviços doados: Doação ref a passagem aéreas/esta - dia conf. Nf. 29751 à VipTrepTurismo Ltda.

Valor em R$	Valor por extenso
267.146,51.	Duzentos e sessenta e sete mil, cento e quarenta e seis reais e cinquenta e um centavos.

Nome do doador	CPF/CNPJ do doador
Eleição 2010 - Comitê Fin. SP. Nacional p/ Pres. da República - PSDB	12.181.907/0001-83

TRIBUNAL SUPERIOR ELEITORAL
Fl. 000181
CPAD/TSE

Nº do CNPJ partido/candidato/comitê	Nome do partido/candidato/comitê
12.182.450/0001-21	ELEIÇÃO 2010. JOSÉ SERRA PRESIDENTE

Nome do responsável pela emissão do recibo	CPF do responsável pela emissão do recibo
LUIS CELSO VIEIRA SOBRAL	268.151.218-28

Assinatura do responsável pela emissão do recibo	Data da emissão do recibo
	03/11/2010

Via do doador.

EMISSÃO VÁLIDA ATÉ 2/11/2010 PARA O 1º TURNO E, NO CASO DE 2º TURNO, ATÉ O DIA 30/11/2010.

Colabore com a Justiça Eleitoral, informe sua doação de campanha no endereço http://www.tse.jus.br/doacao

EMPRESA

TED - Transferência Eletrônica Disponível

A33J231543438534024
23/11/2010 16:12:28

Debitado		
Agência	18-3	
Conta corrente	85050-0	ELEICAO 2010 C F PR PSDB
Creditado		
Banco	341	ITAU UNIBANCO S.A.
Agência (sem DV)	252	S PAULO SETE DE ABRIL
Conta corrente (com DV)	667886	
CNPJ	04.023.005/0001-90	
Nome favorecido	VIPTRIP TURISMO LTDA	
Finalidade	CREDITO EM CONTA CORRENTE	
Número documento	112.309	
Valor	260.639,41	
Data transferência	23/11/2010	
"C" - CPF/CNPJ diferente		
Autenticação SISBB	81486430D285C71D	

TRIBUNAL SUPERIOR ELEITORAL
Fls 000182
CPAD/TSJD

Transação efetuada com sucesso por: J6124683 LUIS CELSO VIEIRA SOBRAL.

Transação disponível pelo celular

NF.: 22233 B	DATA	DE ACORDO
√ Conforme contrato	/ /	Visto:
√ Conforme compra	/ /	Visto:
√ Conferido em:	23/11/10	Visto:
Valor: R$ 260 639 41	/ /	Autorizado:

TRIBUNAL SUPERIOR ELEITORAL
Fls 000183
CPAD/TSJD

VIPTRIP TURISMO LTDA

VIPTRIP TURISMO LTDA

CNPJ.....: 04.023.005/0001-90 Inscr.Mun.: 32401680
AVENIDA SÃO LUIS, 50 - CONJUNTO 142
CEP: 01046-926, SÃO PAULO, SP, Brasil
Fone.....: 0055-11-3155 7700 Embratur..: 31638.00.41-1
Fax.....: 0055-11-3155 7701 ABAV: 1430 Iata.....: 57- 5 1941 6
Home Page: www.viptrip.com.br
E-Mail.....: viptrip@viptrip.com.br

emos de: ELEIÇÃO 2010 COMITE FIN SP NAC P/PRES. REP. PSDB CNPJ/CPF: 12.181.907/0001-83
RUA SANTO ANTONIO Nº 184 11º ANDAR CJ 112
SÃO PAULO SP 01314-000
Telefone...: (011) 3188-7121

Recibo No....: **RB00030927**

Recebido em: **23/11/2010**

rtia referente ao pagamento do(s) título(s) / parcela(s) abaixo discriminado(s):

ento	Fatura	Emissão	Vencimento	Parcela	Valor [R$]	Observações
22233	FT00022233	22/10/2010	10/11/2010	03	260.639,41	FT00022233
	*** TOTAL DO RECIBO:				260.639,41	

TRIBUNAL SUPERIOR ELEITORAL
Fls: 000184
CPAD/TSD

Duzentos e Sessenta Mil, Seiscentos e Trinta e Nove Reais e Quarenta e Um Centavos
****

AULO, 23 de Novembro de 2010

02 / 007126

0•00 *

260,639•41 +
267,146•51 +
262,062•78 +

789,848•70 ◊

789,848•70 ◊

789,848•70 *

0•00 *

TRIBUNAL SUPERIOR ELEITORAL
Fls. 000185
CPAD/TSJD

Banco Itaú S.A | 341-7 | Recibo do Sacado

Local de pagamento: ATÉ O VENCIMENTO, PREFERENCIALMENTE NO ITAÚ
APÓS O VENCIMENTO, SOMENTE NO ITAÚ.

Vencimento: 10/11/2010

Cedente: VIPTRIP TURISMO LTDA

Agência/Código Cedente: 0252/66788-6

Data do Documento	Num. do Documento	Espécie Doc.	Aceite	Data do Processamento
22/10/2010	FT00022233	DM	A	22/10/2010

Uso do Banco	Carteira	Espécie	Quantidade	Valor
	109	R$		x

Nosso Número: 109/00001420-4

(=) Valor do documento: 260639,41

Instruções (Todas informações deste bloqueto são de exclusiva responsabilidade do cedente)

Encargos por dia R$ 860,11 após 10/11/2010

*CARTEIRA DE COBRANÇA (109)

(-) Desconto/Abatimento

(+) Mora/Multa

(=) Valor Cobrado

Sacado: ELEICAO 2010 COMITE FIN SP NAC
RUA SANTO ANTONIO N§ 184 11§ A
01314000 BELA VISTA SAO PAULO SP

12.181.907/0001-83

Sacador/Avalista

109/00001420-4
Código de Baixa

Recebemos através do cheque num. do banco
Esta quitação só terá validade após o pagamento do cheque pelo banco sacado

Autenticação mecânica

TRIBUNAL SUPERIOR ELEITORAL
Fls 000186
CPAD/TSJD

PAGO

Banco Itaú S.A | 341-7 | Ficha de Caixa

Local de Pagamento: ATÉ O VENCIMENTO, PREFERENCIALMENTE NO ITAÚ
APÓS O VENCIMENTO, SOMENTE NO ITAÚ.

Vencimento: 10/11/2010

Cedente: VIPTRIP TURISMO LTDA

Agência/Código Cedente: 0252/66788-6

Data do Documento	Num. do Documento	Espécie Doc.	Aceite	Data do Processamento
22/10/2010	FT00022233	DM	A	22/10/2010

Uso do Banco	Carteira	Espécie	Quantidade	Valor
	109	R$		x

Nosso Número: 109/00001420-4

(=) Valor do documento: 260639,41

Instruções (Todas informações deste bloqueto são de exclusiva responsabilidade do cedente)

Encargos por dia R$ 860,11 após 10/11/2010

*CARTEIRA DE COBRANÇA (109)

(-) Desconto/Abatimento

(+) Mora/Multa

(=) Valor Cobrado

Sacado: ELEICAO 2010 COMITE FIN SP NAC
RUA SANTO ANTONIO N§ 184 11§ A
01314000 BELA VISTA SAO PAULO SP

12.181.907/0001-83

Sacador/Avalista

109/00001420-4
Código de Baixa

Autenticação mecânica

Banco Itaú S.A | 341-7 | 34191.09008 00142.040252 26678.860003 7 47820026063941

Local de Pagamento: ATÉ O VENCIMENTO, PREFERENCIALMENTE NO ITAÚ
APÓS O VENCIMENTO, SOMENTE NO ITAÚ.

Vencimento: 10/11/2010

Cedente: VIPTRIP TURISMO LTDA

Agência/Código Cedente: 0252/66788-6

Data do Documento	Num. do Documento	Espécie Doc.	Aceite	Data do Processamento
22/10/2010	FT00022233	DM	A	22/10/2010

Uso do Banco	Carteira	Espécie	Quantidade	Valor
	109	R$		x

Nosso Número: 109/00001420-4

(=) Valor do documento: 260639,41

Instruções (Todas informações deste bloqueto são de exclusiva responsabilidade do cedente)

Encargos por dia R$ 860,11 após 10/11/2010

*CARTEIRA DE COBRANÇA (109)

(-) Desconto/Abatimento

(+) Mora/Multa

(=) Valor Cobrado

Sacado: ELEICAO 2010 COMITE FIN SP NAC
RUA SANTO ANTONIO N§ 184 11§ A
01314000 BELA VISTA SAO PAULO SP

12.181.907/0001-83

Sacador/Avalista

109/00001420-4
Código de Baixa

Autenticação mecânica - Ficha de compensação

Reserva	Produto	Documento	Emissão	Fornecedor	Bilhete	Rota	Dt.Emb./IN	Dt.Des./OUT	Tarifa/PST	Total Taxas	TOTAL	Solicitante
00061646	Diversos Nacional	ND00073480	29/07/2010	LOCARALPHA BARRA	OS00012365	29/07/10 a 28/08/10	29/07/10	28/08/10	[illegible]0	0,00	98,10	LUCIANO
00064617	Diferença Hotel Nacional	ND00072334	22/08/2010	GEORGE V RESIDENCE	VC00028965	05/09/10 a 19/09/10	05/09/10	19/09/10	5.520,00	276,00	5.796,00	DENISE
00064932	Diferença Hotel Nacional	ND00072787	20/08/2010	CENTRAL PARK JARDINS	VC00029151	13/09/10 a 18/09/10	13/09/10	18/09/10	1.165,00	58,25	1.223,25	DENISE/THAYS
00064932	Diversos Nacional	ND00072804	20/08/2010	CENTRAL PARK JARDINS	OS00012332	26/08/10 a 06/09/10	26/08/10	06/09/10	2.299,00	114,95	2.413,95	DENISE/THAYS
00066233	Diversos Nacional	ND00073687	08/09/2010	NOVOTEL JARAGUA SAO	OS00012386	26/09/10 a 02/10/10	26/09/10	02/10/10	1.358,00	67,90	1.425,90	DENISE
00066767	Diferença Hotel Nacional	ND00072913	13/09/2010	HILTON BELÉM	VC00029246	14/09/10 a 15/09/10	14/09/10	15/09/10	465,50	0,00	465,50	PAULO
00066767	Diferença Hotel Nacional	ND00072913	13/09/2010	HILTON BELÉM	VC00029178	14/09/10 a 15/09/10	14/09/10	15/09/10	980,00	178,00	1.158,00	PAULO
00066856	Diferença Hotel Nacional	ND00072859	13/09/2010	HILTON BELÉM	VC00029229	13/09/10 a 15/09/10	13/09/10	15/09/10	450,00	0,00	450,00	PAULO
00066860	Diferença Hotel Nacional	ND00072948	13/09/2010	HILTON BELÉM	VC00029253	13/09/10 a 15/09/10	13/09/10	15/09/10	450,00	0,00	450,00	PAULO
00066860	Diferença Hotel Nacional	ND00072948	13/09/2010	HILTON BELÉM	VC00029254	13/09/10 a 15/09/10	13/09/10	15/09/10	520,00	0,00	520,00	PAULO
00067092	Diferença Hotel Nacional	ND00073814	15/09/2010	TRAVEL INN ATLANTICO	VC00029652	17/09/10 a 18/09/10	17/09/10	18/09/10	404,25	0,00	404,25	DENISE
00067367	Diversos Nacional	ND00072811	20/09/2010	GOLDEN TULIP RECIFE	OS00012335	20/09/10 a 21/09/10	20/09/10	21/09/10	592,25	0,00	592,25	PAULO
00068282	Diversos Nacional	ND00073763	23/09/2010	LANDAUTO	OS00012406	23/09/10 a 24/09/10	23/09/10	24/09/10	1.940,00	97,00	2.037,00	JAQUELINE
00068290	Diferença Hotel Nacional	ND00072220	22/09/2010	MELIA BRASIL 21	VC00028956	23/09/10 a 24/09/10	23/09/10	24/09/10	66,70	0,00	66,70	PAULO
00068415	Diversos Nacional	ND00072808	23/09/2010	LOCALIZA - ARPT	OS00012333	24/09/10 a 26/09/10	24/09/10	26/09/10	343,30	0,00	343,30	JAQUELINE
00068418	Diferença Hotel Nacional	ND00072744	23/09/2010	PROMENADE IANELLI BH	VC00029129	24/09/10 a 25/09/10	24/09/10	25/09/10	416,00	20,80	436,80	DENISE
00068817	Diversos Nacional	ND00074479	24/09/2010	GOLDEN TULIP	OS00012465	25/09/10 a 27/09/10	25/09/10	27/09/10	226,80	0,00	226,80	JAQUELINE
00068822	Diferença Hotel Nacional	ND00074478	24/09/2010	MIRAMAR	VC00029968	25/09/10 a 27/09/10	25/09/10	27/09/10	102,40	0,00	102,40	PAULO
00069329	Diferença Hotel Nacional	ND00073699	28/09/2010	BLUE TREE FARIA LIMA	VC00029585	27/09/10 a 29/09/10	27/09/10	29/09/10	438,00	21,90	459,90	LUIZ PAULO ARCANJO
00069490	Diferença Hotel Nacional	ND00073580	29/09/2010	SOFITEL RIO DE JANEIRO	VC00029541	30/09/10 a 01/10/10	30/09/10	01/10/10	72,50	0,00	72,50	BARBARA
00069497	Diferença Hotel Nacional	ND00073583	29/09/2010	SOFITEL RIO DE JANEIRO	VC00029544	29/09/10 a 01/10/10	29/09/10	01/10/10	0,00	69,30	69,30	PAULO
00069497	Diferença Hotel Nacional	ND00073583	29/09/2010	SOFITEL RIO DE JANEIRO	VC00029543	29/09/10 a 01/10/10	29/09/10	01/10/10	514,15	0,00	514,15	PAULO
00069697	Diferença de Tarifa Nacional	ND00073807	30/09/2010	JJ(0957)	2700821175	SDU/CGH	01/10/10	01/10/10	0,00	110,00	110,00	PAULO MACULEVICIUS
00069698	Diferença de Tarifa Nacional	ND00073806	30/09/2010	JJ(0957)	2700821168	SDU/CGH	01/10/10	01/10/10	0,00	110,00	110,00	PAULO MACULEVICIUS
00069698	Diferença de Tarifa Nacional	ND00073806	30/09/2010	JJ(0957)	2700821169	SDU/CGH	01/10/10	01/10/10	0,00	110,00	110,00	PAULO MACULEVICIUS
00069698	Diferença de Tarifa Nacional	ND00073806	30/09/2010	JJ(0957)	2700821170	SDU/CGH	01/10/10	01/10/10	0,00	110,00	110,00	PAULO MACULEVICIUS
00069698	Diferença de Tarifa Nacional	ND00073806	30/09/2010	JJ(0957)	2700821171	SDU/CGH	01/10/10	01/10/10	0,00	110,00	110,00	PAULO MACULEVICIUS
00069698	Diferença de Tarifa Nacional	ND00073806	30/09/2010	JJ(0957)	2700821173	SDU/CGH	01/10/10	01/10/10	0,00	110,00	110,00	PAULO MACULEVICIUS
00069698	Diferença de Tarifa Nacional	ND00073806	30/09/2010	JJ(0957)	2700821174	SDU/CGH	01/10/10	01/10/10	0,00	110,00	110,00	PAULO MACULEVICIUS
00070071	Diferença Hotel Nacional	ND00074390	04/10/2010	NOVOTEL JARAGUA SAO	VC00029879	08/10/10 a 11/10/10	08/10/10	11/10/10	582,00	26,50	608,50	DENISE/NATAL
00070073	Diferença Hotel Nacional	ND00072856	04/10/2010	PLAZINHA - PLAZA PORTO	VC00029226	15/10/10 a 20/10/10	15/10/10	20/10/10	1.060,00	0,00	1.060,00	RENAN
00070073	Diferença Hotel Nacional	ND00072856	04/10/2010	PLAZINHA - PLAZA PORTO	VC00029224	15/10/10 a 20/10/10	15/10/10	20/10/10	1.060,00	0,00	1.060,00	RENAN
00070073	Diferença Hotel Nacional	ND00072856	04/10/2010	PLAZINHA - PLAZA PORTO	VC00029225	15/10/10 a 20/10/10	15/10/10	20/10/10	1.060,00	0,00	1.060,00	RENAN
00070073	Diferença Hotel Nacional	ND00072856	04/10/2010	PLAZINHA - PLAZA PORTO	VC00029223	15/10/10 a 20/10/10	15/10/10	20/10/10	1.060,00	0,00	1.060,00	RENAN
00070073	Diferença Hotel Nacional	ND00072856	04/10/2010	PLAZINHA - PLAZA PORTO	VC00029227	15/10/10 a 20/10/10	15/10/10	20/10/10	1.060,00	0,00	1.060,00	RENAN
00070137	Diferença Hotel Nacional	ND00074011	18/10/2010	GOLDEN TULIP RIO	VC00029758	25/10/10 a 28/10/10	25/10/10	28/10/10	570,00	28,50	598,50	RENAN
00070180	Diversos Nacional	ND00074279	05/10/2010	LANDAUTO	OS00012450	05/10/10 a 06/10/10	05/10/10	06/10/10	100,00	580,50	680,50	DENISE
00070603	Hotelaria Nacional	ND00072415	07/10/2010	MOGANO HOTEL	VC00028880	08/10/10 a 09/10/10	08/10/10	09/10/10	170,00	8,50	178,50	PAULO
00070603	Locação Nacional	ND00074422	08/10/2010	LANDAUTO	VC00028930	09/10/10 a 10/10/10	09/10/10	10/10/10	4.950,00	247,50	5.202,50	JAQUELINE
00070741	Locação Nacional	ND00072089	08/10/2010	LANDAUTO	VC00028899	27/09/10 a 27/09/10	27/09/10	27/09/10	730,00	36,86	766,86	CAIO
00070767	Locação Nacional	ND00073047	08/10/2010	LANDAUTO	VC00028929	09/10/10 a 10/10/10	09/10/10	10/10/10	1.600,00	80,00	1.680,00	JAQUELINE
00070795	Hotelaria Nacional	ND00073090	08/10/2010	GRAND HYATT SÃO	VC00028943	10/10/10 a 15/10/10	10/10/10	15/10/10	2.950,00	442,50	3.392,50	DENISE
00070798	Hotelaria Nacional	ND00072836	08/10/2010	NOVOTEL JARAGUA SAO	VC00028937	10/10/10 a 11/10/10	10/10/10	11/10/10	206,00	10,30	216,30	DENISE
00070799	Hotelaria Nacional	ND00073061	08/10/2010	NOVOTEL JARAGUA SAO	VC00028939	10/10/10 a 11/10/10	10/10/10	11/10/10	266,00	13,30	279,30	DENISE
00070801	Hotelaria Nacional	ND00072929	08/10/2010	GRAN HOTEL STELLA	VC00028942	08/10/10 a 09/10/10	08/10/10	09/10/10	226,00	11,30	237,30	PAULO
00070801	Hotelaria Nacional	ND00072929	08/10/2010	GRAN HOTEL STELLA	VC00028941	08/10/10 a 09/10/10	08/10/10	09/10/10	226,00	11,30	237,30	PAULO
00070801	Hotelaria Nacional	ND00072929	08/10/2010	GRAN HOTEL STELLA	VC00028940	08/10/10 a 09/10/10	08/10/10	09/10/10	226,00	11,30	237,30	PAULO
00070812	ETkT Nacional	ND00072139	09/09/2010	JJ(0957)	1414314180	SDU/CGH	03/09/10	03/09/10	0,00	45,60	45,60	DENISE
00070812	ETkT Nacional	ND00072139	09/09/2010	AV(0134)	1111856541	CGH/SDU	03/09/10	03/09/10	0,00	81,90	81,90	DENISE
00070817	ETkT Nacional	ND00072146	09/10/2010	G3(0000)	9999036239	XAP/CGH	09/10/10	09/10/10	889,00	100,48	989,48	DENISE BREGANTINO
00070818	ETkT Nacional	ND00072147	08/10/2010	JJ(0957)	2416236008	JPA/GRU	09/10/10	09/10/10	589,00	74,32	663,32	DENISE BREGANTINO
00070819	ETkT Nacional	ND00072946	08/10/2010	G3(0000)	9999036244	XAP/FLN/GRU	09/10/10	09/10/10	879,00	99,48	978,48	PAULO MACULEVICIUS
00070819	ETkT Nacional	ND00072946	08/10/2010	G3(0000)	9999036243	XAP/FLN/GRU	09/10/10	09/10/10	879,00	99,48	978,48	PAULO MACULEVICIUS
00070819	ETkT Nacional	ND00072946	08/10/2010	G3(0000)	9999036241	XAP/FLN/GRU	09/10/10	09/10/10	879,00	99,48	978,48	PAULO MACULEVICIUS
00070819	ETkT Nacional	ND00072946	08/10/2010	G3(0000)	9999036240	XAP/FLN/GRU	09/10/10	09/10/10	879,00	99,48	978,48	PAULO MACULEVICIUS
00070819	ETkT Nacional	ND00072946	08/10/2010	G3(0000)	9999036242	XAP/FLN/GRU	09/10/10	09/10/10	879,00	99,48	978,48	PAULO MACULEVICIUS
00070819	ETkT Nacional	ND00072946	08/10/2010	G3(0000)	9999036245	XAP/FLN/GRU	09/10/10	09/10/10	879,00	99,48	978,48	PAULO MACULEVICIUS
00070820	ETkT Nacional	ND00072148	08/10/2010	JJ(0957)	2700877285	NAT/GRU	11/10/10	11/10/10	0,00	30,00	30,00	DENISE BREGANTINO
00070820	ETkT Nacional	ND00072148	08/10/2010	JJ(0957)	2416227200	NAT/GRU	11/10/10	11/10/10	64,00	110,00	174,00	DENISE BREGANTINO
00070821	ETkT Nacional	ND00072149	08/10/2010	G3(0000)	9999036246	BSB/GRU/BSB	11/10/10	11/10/10	828,00	122,04	950,04	DENISE BREGANTINO
00070821	ETkT Nacional	ND00072149	08/10/2010	G3(0000)	9999036247	BSB/GRU/BSB	11/10/10	11/10/10	828,00	122,04	950,04	DENISE BREGANTINO
00070823	ETkT Nacional	ND00072151	08/10/2010	JJ(0957)	2416227165	AJU/GRU/AJU	10/10/10	11/10/10	1.830,00	218,04	2.048,04	DENISE BREGANTINO
00070826	ETkT Nacional	ND00072154	08/10/2010	AV(0134)	112136936	SSA/GRU	09/10/10	09/10/10	299,00	49,62	348,62	PAULO MACULEVICIUS
00070826	ETkT Nacional	ND00072154	08/10/2010	AV(0134)	112136934	SSA/GRU	09/10/10	09/10/10	299,00	49,62	348,62	PAULO MACULEVICIUS
00070826	ETkT Nacional	ND00072154	08/10/2010	AV(0134)	112136937	SSA/GRU	09/10/10	09/10/10	299,00	49,62	348,62	PAULO MACULEVICIUS
00070826	ETkT Nacional	ND00072154	08/10/2010	AV(0134)	112136935	SSA/GRU	09/10/10	09/10/10	299,00	49,62	348,62	PAULO MACULEVICIUS

00070826	ETkT Nacional	ND00072154	08/10/2010	AV(0134)	112136933	SSA/GRU	09/10/10	09/10/10	[illegible] 49,62 348,62 PAULO MACULEVICIUS
00070826	ETkT Nacional	ND00072154	08/10/2010	AV(0134)	112136932	SSA/GRU	09/10/10	09/10/10	[illegible] 49,62 348,62 PAULO MACULEVICIUS
00070827	ETkT Nacional	ND00072155	08/10/2010	G3(0000)	9999036250	RBR/BSB/CGH/BSB/	11/10/10	11/10/10	2.288,00 263,84 2.551,84 DENISE BREGANTINO
00070828	ETkT Nacional	ND00072156	08/10/2010	G3(0000)	9999036251	SSA/GRU	08/10/10	08/10/10	539,00 73,52 612,52 PAULO MACULEVICIUS
00070829	ETkT Nacional	ND00072157	08/10/2010	JJ(0957)	2416227139	CGR/CGH	10/10/10	10/10/10	563,00 71,72 634,72 DENISE BREGANTINO
00070830	ETkT Nacional	ND00074291	08/10/2010	JJ(0957)	2416227113	CGH/CGR	09/10/10	09/10/10	533,00 72,92 605,92 DENISE BREGANTINO
00070833	Hotelaria Nacional	ND00072942	11/10/2010	INTERCITY PREMIUM JOAO	VC00028950	11/10/10 a 12/10/10	11/10/10	12/10/10	120,00 6,00 126,00 DENISE BREGANTINO
00070845	Locação Nacional	ND00073779	11/10/2010	LOCALIZA - ARPT	VC00028953	28/09/10 a 28/09/10	28/09/10	28/09/10	179,55 253,36 432,91 DENISE
00070857	ETkT Nacional	ND00072179	08/10/2010	AV(0134)	112136343	SSA/GRU	08/10/10	08/10/10	359,00 55,52 414,52 DENISE BREGANTINO
00070859	ETkT Nacional	ND00072180	08/10/2010	JJ(0957)	2416193454	BSB/CGH	11/10/10	11/10/10	878,00 107,42 985,42 DENISE BREGANTINO
00070861	ETkT Nacional	ND00072182	08/10/2010	G3(0000)	9999036276	XAP/CGH	09/10/10	09/10/10	569,00 68,48 637,48 DENISE BREGANTINO
00070863	ETkT Nacional	ND00072184	08/10/2010	JJ(0957)	2416219312	NVT/CGH	10/10/10	10/10/10	421,00 57,52 478,52 JAQUELINE MOURA
00070864	Hotelaria Nacional	ND00072932	09/10/2010	COLONIAL PLAZA HOTEL	VC00029276	11/10/10 a 12/10/10	11/10/10	12/10/10	179,00 3,58 182,58 DENISE
00070864	Hotelaria Nacional	ND00072932	09/10/2010	COLONIAL PLAZA HOTEL	VC00028955	11/10/10 a 12/10/10	11/10/10	12/10/10	179,00 3,58 182,58 DENISE
00070865	ETkT Nacional	ND00072185	08/10/2010	JJ(0957)	2416209053	GRU/NAT	08/10/10	08/10/10	1.346,00 154,22 1.500,22 DENISE BREGANTINO
00070870	ETkT Nacional	ND00072193	08/10/2010	G3(0000)	9999036279	XAP/CGH	10/10/10	10/10/10	889,00 100,48 989,48 JAQUELINE MOURA
00070874	ETkT Nacional	ND00072196	08/10/2010	JJ(0957)	2416185035	GRU/FLN	09/10/10	09/10/10	683,00 87,92 770,92 JAQUELINE MOURA
00070875	ETkT Nacional	ND00072199	08/10/2010	G3(0000)	9999036282	GRU/NAT	08/10/10	08/10/10	1.199,00 139,52 1.338,52 DENISE BREGANTINO
00070876	ETkT Nacional	ND00072200	08/10/2010	JJ(0957)	2416193421	GRU/BSB	08/10/10	08/10/10	447,00 64,32 511,32 DENISE BREGANTINO
00070877	ETkT Nacional	ND00072201	08/10/2010	JJ(0957)	2416193425	JPA/GRU	09/10/10	09/10/10	805,00 95,92 900,92 DENISE BREGANTINO
00070878	ETkT Nacional	ND00072203	08/10/2010	AD(0000)	9999036283	NVT/VCP	10/10/10	10/10/10	53,10 20,73 73,83 DENISE BREGANTINO
00070879	ETkT Nacional	ND00072204	08/10/2010	JJ(0957)	2416193481	GRU/JPA	10/10/10	10/10/10	805,00 100,12 905,12 DENISE BREGANTINO
00070880	ETkT Nacional	ND00072205	08/10/2010	JJ(0957)	2416193460	CGR/CGH	11/10/10	11/10/10	250,00 45,42 295,42 DENISE BREGANTINO
00070881	ETkT Nacional	ND00072206	08/10/2010	WJ(0103)	1010786725	SDU/GRU	11/10/10	11/10/10	165,00 49,62 214,62 DENISE BREGANTINO
00070883	ETkT Nacional	ND00072207	08/10/2010	AD(0000)	9999036285	VCP/NVT	09/10/10	09/10/10	629,10 78,33 707,43 PAULO MACULEVICIUS
00070883	ETkT Nacional	ND00072207	08/10/2010	AD(0000)	9999036286	VCP/NVT	09/10/10	09/10/10	629,10 78,33 707,43 PAULO MACULEVICIUS
00070884	ETkT Nacional	ND00072209	08/10/2010	G3(0000)	9999036287	NVT/CGH	10/10/10	10/10/10	349,00 50,32 399,32 PAULO MACULEVICIUS
00070884	ETkT Nacional	ND00072209	08/10/2010	G3(0000)	9999036288	NVT/CGH	10/10/10	10/10/10	349,00 50,32 399,32 PAULO MACULEVICIUS
00070889	ETkT Nacional	ND00072215	10/10/2010	G3(0000)	9999036289	BSB/GYN/BSB	11/10/10	11/10/10	558,00 90,84 648,84 JAQUELINE MOURA
00070889	ETkT Nacional	ND00072215	10/10/2010	G3(0000)	9999036290	BSB/GYN/BSB	11/10/10	11/10/10	558,00 90,84 648,84 JAQUELINE MOURA
00070891	ETkT Nacional	ND00072216	10/10/2010	G3(0000)	9999036291	GRU/GYN/GRU	11/10/10	11/10/10	778,00 112,84 890,84 DENISE BREGANTINO
00070892	ETkT Nacional	ND00072218	10/10/2010	JJ(0957)	2416268653	CGH/GYN	11/10/10	11/10/10	458,00 65,42 523,42 PAULO MACULEVICIUS
00070892	ETkT Nacional	ND00072218	10/10/2010	JJ(0957)	2416268654	CGH/GYN	11/10/10	11/10/10	458,00 65,42 523,42 PAULO MACULEVICIUS
00070892	ETkT Nacional	ND00072218	10/10/2010	JJ(0957)	2416268655	CGH/GYN	11/10/10	11/10/10	458,00 65,42 523,42 PAULO MACULEVICIUS
00070892	ETkT Nacional	ND00072218	10/10/2010	JJ(0957)	2416268656	CGH/GYN	11/10/10	11/10/10	458,00 65,42 523,42 PAULO MACULEVICIUS
00070892	ETkT Nacional	ND00072218	10/10/2010	JJ(0957)	2416268657	CGH/GYN	11/10/10	11/10/10	458,00 65,42 523,42 PAULO MACULEVICIUS
00070892	ETkT Nacional	ND00072218	10/10/2010	JJ(0957)	2416268658	CGH/GYN	11/10/10	11/10/10	458,00 65,42 523,42 PAULO MACULEVICIUS
00070895	Hotelaria Nacional	ND00072989	11/10/2010	MAXIMUM FLAT	VC00028957	11/10/10 a 12/10/10	11/10/10	12/10/10	136,00 6,80 142,80 DENISE BREGANTINO
00070900	ETkT Nacional	ND00072226	10/10/2010	G3(0000)	9999036294	SSA/GRU	10/10/10	10/10/10	489,00 68,52 557,52 DENISE BREGANTINO
00070903	ETkT Nacional	ND00072228	09/10/2010	JJ(0957)	2416268623	NVT/CGH	10/10/10	10/10/10	401,00 55,52 456,52 PAULO MACULEVICIUS
00070903	ETkT Nacional	ND00072228	09/10/2010	JJ(0957)	2416268624	NVT/CGH	10/10/10	10/10/10	401,00 55,52 456,52 PAULO MACULEVICIUS
00070903	ETkT Nacional	ND00072228	09/10/2010	JJ(0957)	2416268625	NVT/CGH	10/10/10	10/10/10	401,00 55,52 456,52 PAULO MACULEVICIUS
00070903	ETkT Nacional	ND00072228	09/10/2010	JJ(0957)	2416268626	NVT/CGH	10/10/10	10/10/10	401,00 55,52 456,52 PAULO MACULEVICIUS
00070903	ETkT Nacional	ND00072228	09/10/2010	JJ(0957)	2416268627	NVT/CGH	10/10/10	10/10/10	401,00 55,52 456,52 PAULO MACULEVICIUS
00070903	ETkT Nacional	ND00072228	09/10/2010	JJ(0957)	2416268628	NVT/CGH	10/10/10	10/10/10	401,00 55,52 456,52 PAULO MACULEVICIUS
00070905	ETkT Nacional	ND00072230	09/10/2010	JJ(0957)	2416268636	BSB/CGH/BSB	11/10/10	12/10/10	1.305,00 169,74 1.474,74 DENISE BREGANTINO
00070907	ETkT Nacional	ND00072232	08/10/2010	G3(0000)	9999036307	XAP/FLN/GRU	09/10/10	09/10/10	879,00 99,48 978,48 PAULO
00070907	ETkT Nacional	ND00072232	08/10/2010	G3(0000)	9999036306	XAP/FLN/GRU	09/10/10	09/10/10	879,00 99,48 978,48 PAULO
00070907	ETkT Nacional	ND00072232	08/10/2010	G3(0000)	9999036304	XAP/FLN/GRU	09/10/10	09/10/10	879,00 99,48 978,48 PAULO
00070907	ETkT Nacional	ND00072232	08/10/2010	G3(0000)	9999036303	XAP/FLN/GRU	09/10/10	09/10/10	879,00 99,48 978,48 PAULO
00070907	ETkT Nacional	ND00072232	08/10/2010	G3(0000)	9999036305	XAP/FLN/GRU	09/10/10	09/10/10	879,00 99,48 978,48 PAULO
00070907	ETkT Nacional	ND00072232	08/10/2010	G3(0000)	9999036308	XAP/FLN/GRU	09/10/10	09/10/10	879,00 99,48 978,48 PAULO
00070909	ETkT Nacional	ND00072234	10/10/2010	JJ(0957)	2416268663	GRU/SSA/GRU	11/10/10	11/10/10	695,00 108,74 803,74 DENISE BREGANTINO
00070911	ETkT Nacional	ND00072236	10/10/2010	JJ(0957)	2416268664	CGH/GYN/CGH	11/10/10	11/10/10	916,00 126,64 1.042,64 DENISE BREGANTINO
00070912	ETkT Nacional	ND00072237	10/10/2010	G3(0000)	9999036310	GRU/SSA	11/10/10	11/10/10	779,00 97,52 876,52 DENISE BREGANTINO
00070914	ETkT Nacional	ND00072239	10/10/2010	JJ(0957)	2416268665	SSA/GRU	11/10/10	11/10/10	215,00 49,62 264,62 DENISE BREGANTINO
00070916	ETkT Nacional	ND00072240	10/10/2010	JJ(0957)	2416268666	CGH/GYN/CGH	11/10/10	11/10/10	916,00 126,64 1.042,64 DENISE BREGANTINO
00070917	ETkT Nacional	ND00072242	10/10/2010	JJ(0957)	2416268675	CGH/GYN/CGH	11/10/10	11/10/10	368,00 71,84 439,84 DENISE BREGANTINO
00070928	Hotelaria Nacional	ND00072944	11/10/2010	GRAND PLAZA HOTEL	VC00028959	16/10/10 a 23/10/10	16/10/10	23/10/10	2.660,00 266,00 2.926,00 THAYS
00070942	Hotelaria Nacional	ND00072951	11/10/2010	GRAND PLAZA HOTEL	VC00028962	11/10/10 a 13/10/10	11/10/10	13/10/10	760,00 76,00 836,00 THAYS
00070948	Hotelaria Nacional	ND00074389	11/10/2010	NOVOTEL JARAGUA SAO	VC00029709	11/10/10 a 03/11/10	11/10/10	03/11/10	4.462,00 300,70 4.762,70 DENISE
00070949	Locação Nacional	ND00072798	11/10/2010	MAXI AUTO LOCADORA	VC00029133	11/10/10 a 10/11/10	11/10/10	10/11/10	5.970,60 0,00 5.970,60 ALEX CAMPOS
00070980	Hotelaria Nacional	ND00073060	11/10/2010	GRAND HYATT SÃO	VC00028974	12/10/10 a 13/10/10	12/10/10	13/10/10	745,00 37,25 782,25 THAYS/DENISE
00070981	Hotelaria Nacional	ND00073063	11/10/2010	COMFORT HOTEL	VC00029335	23/09/10 a 24/09/10	23/09/10	24/09/10	126,00 0,00 126,00 DENISE BREGANTINO
00070983	Hotelaria Nacional	ND00073033	11/10/2010	COMFORT HOTEL	VC00029327	23/09/10 a 24/09/10	23/09/10	24/09/10	150,00 0,00 150,00 DENISE BREGANTINO
00070984	Locação Nacional	ND00072762	11/10/2010	LOCALIZA - ARPT JOÃO	VC00029143	25/09/10 a 26/09/10	25/09/10	26/09/10	179,55 960,66 1.140,21 DENISE BREGANTINO
00070985	Hotelaria Nacional	ND00072918	11/10/2010	GOLDEN TULIP	VC00029257	25/09/10 a 27/09/10	25/09/10	27/09/10	432,00 21,60 453,60 DENISE BREGANTINO

00070986	Hotelaria Nacional	ND00073012	11/10/2010	GOLDEN TULIP	VC00029317	25/09/10 a 27/09/10	25/09/10	27/09/10	432,00	21,60	453,60	DENISE BREGANTINO
00070987	Hotelaria Nacional	ND00074290	11/10/2010	FABRIS HOTEL	VC00029823	25/09/10 a 27/09/10	25/09/10	27/09/10	701,40	0,00	701,40	DENISE BREGANTINO
00070988	Hotelaria Nacional	ND00072369	11/10/2010	GOLDEN TULIP RIO	VC00028971	25/09/10 a 27/09/10	25/09/10	27/09/10	350,70	0,00	350,70	DENISE BREGANTINO
00070989	Hotelaria Nacional	ND00072935	11/10/2010	MASTER EXPRESS	VC00029280	26/09/10 a 29/09/10	26/09/10	29/09/10	327,00	0,00	327,00	FERNANDA
00070989	Hotelaria Nacional	ND00072935	11/10/2010	MASTER EXPRESS	VC00029278	26/09/10 a 29/09/10	26/09/10	29/09/10	327,00	0,00	327,00	FERNANDA
00070989	Hotelaria Nacional	ND00072935	11/10/2010	MASTER EXPRESS	VC00029277	26/09/10 a 29/09/10	26/09/10	29/09/10	327,00	0,00	327,00	FERNANDA
00070989	Hotelaria Nacional	ND00072935	11/10/2010	MASTER EXPRESS	VC00029279	26/09/10 a 29/09/10	26/09/10	29/09/10	327,00	0,00	327,00	FERNANDA
00070991	ETkT Nacional	ND00072499	03/09/2010	WJ(0103)	36320	GRU/SDU	18/09/10	18/09/10	189,00	40,48	229,48	DENISE
00070991	Hotelaria Nacional	ND00072500	03/09/2010	HOTEL CARAVELAS LTDA.	VC00028967	01/09/10 a 24/09/10	01/09/10	24/09/10	1.357,00	215,70	1.572,70	DENISE
00070992	Hotelaria Nacional	ND00072925	11/10/2010	SAN MARINO HOTEL	VC00029267	26/09/10 a 28/09/10	26/09/10	28/09/10	386,00	0,00	386,00	FERNANDA
00070992	Hotelaria Nacional	ND00072925	11/10/2010	SAN MARINO HOTEL	VC00029266	26/09/10 a 28/09/10	26/09/10	28/09/10	386,00	0,00	386,00	FERNANDA
00070992	Hotelaria Nacional	ND00072925	11/10/2010	SAN MARINO HOTEL	VC00029265	26/09/10 a 28/09/10	26/09/10	28/09/10	386,00	0,00	386,00	FERNANDA
00070993	Locação Nacional	ND00072511	01/10/2010	MOVIDA - ARPT CONFINS	VC00028966	17/09/10 a 07/10/10	17/09/10	07/10/10	1.310,60	131,06	1.441,66	DENISE/THAYS
00070995	Hotelaria Nacional	ND00073030	11/10/2010	GOLDEN TULIP	VC00029326	26/09/10 a 27/09/10	26/09/10	27/09/10	216,00	0,00	216,00	DENISE BREGANTINO
00070996	Hotelaria Nacional	ND00074483	11/10/2010	RECIFE MONTE HOTEL	VC00029252	26/09/10 a 27/09/10	26/09/10	27/09/10	119,00	17,85	136,85	FERNANDA
00070998	Hotelaria Nacional	ND00072848	11/10/2010	SHELTON INN BARRETOS	VC00029219	27/09/10 a 28/09/10	27/09/10	28/09/10	70,00	0,00	70,00	FERNANDA
00070998	Hotelaria Nacional	ND00072848	11/10/2010	SHELTON INN BARRETOS	VC00029218	27/09/10 a 28/09/10	27/09/10	28/09/10	70,00	0,00	70,00	FERNANDA
00070998	Hotelaria Nacional	ND00072848	11/10/2010	SHELTON INN BARRETOS	VC00029216	27/09/10 a 28/09/10	27/09/10	28/09/10	70,00	0,00	70,00	FERNANDA
00070998	Hotelaria Nacional	ND00072848	11/10/2010	SHELTON INN BARRETOS	VC00029217	27/09/10 a 28/09/10	27/09/10	28/09/10	70,00	0,00	70,00	FERNANDA
00070999	Locação Nacional	ND00073096	11/10/2010	LOCALIZA - ARPT GALEÃO	VC00029320	25/09/10 a 27/09/10	25/09/10	27/09/10	264,60	1.089,95	1.354,55	DENISE BREGANTINO
00071011	Hotelaria Nacional	ND00073016	11/10/2010	QUALITY RESORT	VC00029321	27/09/10 a 28/09/10	27/09/10	28/09/10	258,00	38,70	296,70	FERNANDA
00071011	Hotelaria Nacional	ND00073016	11/10/2010	QUALITY RESORT	VC00029322	27/09/10 a 28/09/10	27/09/10	28/09/10	258,00	38,70	296,70	FERNANDA
00071011	Hotelaria Nacional	ND00073016	11/10/2010	QUALITY RESORT	VC00029323	27/09/10 a 28/09/10	27/09/10	28/09/10	258,00	38,70	296,70	FERNANDA
00071021	Hotelaria Nacional	ND00072879	11/10/2010	MIRAMAR HOTEL	VC00029244	26/09/10 a 27/09/10	26/09/10	27/09/10	320,00	48,00	368,00	PAULO
00071021	Hotelaria Nacional	ND00072879	11/10/2010	MIRAMAR HOTEL	VC00029245	26/09/10 a 27/09/10	26/09/10	27/09/10	352,00	52,80	404,80	PAULO
00071027	Hotelaria Nacional	ND00072635	11/10/2010	CAESAR PARK - RIO	VC00029059	26/09/10 a 27/09/10	26/09/10	27/09/10	1.045,00	52,25	1.097,25	JAQUELINE MOURA
00071027	Hotelaria Nacional	ND00072635	11/10/2010	CAESAR PARK - RIO	VC00029060	26/09/10 a 27/09/10	26/09/10	27/09/10	1.045,00	117,25	1.162,25	JAQUELINE MOURA
00071027	Hotelaria Nacional	ND00072635	11/10/2010	CAESAR PARK - RIO	VC00029061	26/09/10 a 27/09/10	26/09/10	27/09/10	1.118,00	120,90	1.238,90	JAQUELINE MOURA
00071030	Hotelaria Nacional	ND00072375	11/10/2010	GOLDEN TULIP RIO	VC00028975	25/09/10 a 27/09/10	25/09/10	27/09/10	350,70	0,00	350,70	DENISE
00071034	Hotelaria Nacional	ND00072633	11/10/2010	CAESAR PARK - RIO	VC00029056	26/09/10 a 27/09/10	26/09/10	27/09/10	1.118,00	120,90	1.238,90	DEBORA
00071036	Hotelaria Nacional	ND00072860	11/10/2010	PORTAL D'OESTE HOTEL	VC00029231	26/09/10 a 28/09/10	26/09/10	28/09/10	278,00	0,00	278,00	FERNANDA
00071036	Hotelaria Nacional	ND00072860	11/10/2010	PORTAL D'OESTE HOTEL	VC00029232	26/09/10 a 28/09/10	26/09/10	28/09/10	278,00	0,00	278,00	FERNANDA
00071036	Hotelaria Nacional	ND00072860	11/10/2010	PORTAL D'OESTE HOTEL	VC00029230	26/09/10 a 28/09/10	26/09/10	28/09/10	278,00	0,00	278,00	FERNANDA
00071038	Locação Nacional	ND00073584	11/10/2010	LOCALIZA - ARPT	VC00029545	28/09/10 a 29/09/10	28/09/10	29/09/10	179,55	169,70	349,25	JAQUELINE MOURA
00071038	Diversos Nacional	ND00073762	11/10/2010	LOCALIZA - ARPT	OS00012409	28/09/10 a 29/09/10	28/09/10	29/09/10	489,50	48,95	538,45	JAQUELINE MOURA
00071040	Locação Nacional	ND00074289	11/10/2010	LOCALIZA - ARPT	VC00029822	28/09/10 a 28/09/10	28/09/10	28/09/10	179,55	55,36	234,91	DENISE
00071042	Locação Nacional	ND00073808	11/10/2010	LOCALIZA - ARAÇATUBA	VC00029325	27/09/10 a 28/09/10	27/09/10	28/09/10	179,55	451,36	630,91	FERNANDA
00071043	Locação Nacional	ND00073802	11/10/2010	LOCALIZA - ARAÇATUBA	VC00029643	27/09/10 a 28/09/10	27/09/10	28/09/10	179,55	641,74	821,29	DENISE
00071044	Locação Nacional	ND00072806	01/10/2010	LOCARALPHA BARRA	VC00029003	28/08/10 a 27/09/10	28/08/10	27/09/10	3.000,00	0,00	3.000,00	ALEX CAMPOS
00071046	Hotelaria Nacional	ND00074492	11/10/2010	WINDSOR BARRA HOTEL	VC00029259	26/09/10 a 27/09/10	26/09/10	27/09/10	566,00	87,73	653,73	PAULO
00071046	Hotelaria Nacional	ND00074492	11/10/2010	WINDSOR BARRA HOTEL	VC00029261	26/09/10 a 27/09/10	26/09/10	27/09/10	566,00	87,73	653,73	PAULO
00071046	Hotelaria Nacional	ND00074492	11/10/2010	WINDSOR BARRA HOTEL	VC00029262	26/09/10 a 27/09/10	26/09/10	27/09/10	1.272,00	323,11	1.595,11	PAULO
00071048	Locação Nacional	ND00072515	01/10/2010	LOCARALPHA BARRA	VC00029011	27/09/10 a 27/10/10	27/09/10	27/10/10	3.000,00	0,00	3.000,00	ALEX CAMPOS
00071052	Diversos Nacional	ND00073686	28/09/2010	LANDAUTO	OS00012352	29/09/10 a 29/09/10	29/09/10	29/09/10	3.418,50	170,93	3.589,43	PAULO
00071055	Locação Nacional	ND00073741	30/09/2010	LANDAUTO	VC00029475	29/09/10 a 30/09/10	29/09/10	30/09/10	2.912,50	145,63	3.058,13	JAQUELINE
00071056	Locação Nacional	ND00073625	11/10/2010	LOCALIZA - ARPT	VC00029318	30/09/10 a 01/10/10	30/09/10	01/10/10	132,30	387,39	519,69	DENISE BREGANTINO
00071058	Diversos Nacional	ND00072480	04/10/2010	LANDAUTO	OS00012291	05/10/10 a 05/10/10	05/10/10	05/10/10	3.200,00	160,00	3.360,00	PAULO
00071062	Hotelaria Nacional	ND00074288	11/10/2010	GEORGE V RESIDENCE	VC00029821	23/08/10 a 29/09/10	23/08/10	29/09/10	0,00	3.379,78	3.379,78	DENISE
00071063	Diversos Nacional	ND00073740	23/09/2010	LANDAUTO	OS00012353	23/09/10 a 24/09/10	23/09/10	24/09/10	6.527,50	326,38	6.853,88	PAULO
00071066	Hotelaria Nacional	ND00073961	11/10/2010	CAESAR BUSINESS BELO	VC00029739	04/10/10 a 05/10/10	04/10/10	05/10/10	226,00	11,30	237,30	PAULO
00071068	Diversos Nacional	ND00073760	23/09/2010	LANDAUTO	OS00012363	23/09/10 a 24/09/10	23/09/10	24/09/10	220,00	11,00	231,00	PAULO
00071070	Diversos Nacional	ND00073669	28/09/2010	LANDAUTO	OS00012362	29/09/10 a 29/09/10	29/09/10	29/09/10	3.000,00	150,00	3.150,00	PAULO
00071071	Hotelaria Nacional	ND00072927	11/10/2010	QUALITY AFONSO PENA	VC00029268	04/10/10 a 05/10/10	04/10/10	05/10/10	303,00	0,00	303,00	PAULO
00071071	Hotelaria Nacional	ND00072927	11/10/2010	QUALITY AFONSO PENA	VC00029269	04/10/10 a 05/10/10	04/10/10	05/10/10	347,00	0,00	347,00	PAULO
00071071	Hotelaria Nacional	ND00072927	11/10/2010	QUALITY AFONSO PENA	VC00029270	04/10/10 a 05/10/10	04/10/10	05/10/10	347,00	0,00	347,00	PAULO
00071071	Hotelaria Nacional	ND00072927	11/10/2010	QUALITY AFONSO PENA	VC00029271	04/10/10 a 05/10/10	04/10/10	05/10/10	391,00	0,00	391,00	PAULO
00071075	Locação Nacional	ND00073668	29/09/2010	LANDAUTO	VC00029421	01/10/10 a 01/10/10	01/10/10	01/10/10	2.245,00	112,25	2.357,25	DENISE
00071077	Hotelaria Nacional	ND00073781	11/10/2010	BLUE TREE FARIA LIMA	VC00029241	02/10/10 a 04/10/10	02/10/10	04/10/10	498,00	24,90	522,90	PAULO
00071080	Diversos Nacional	ND00073646	01/10/2010	LANDAUTO	OS00012381	01/10/10 a 01/10/10	01/10/10	01/10/10	7.861,80	431,53	8.293,33	PAULO
00071085	Diversos Nacional	ND00073637	01/10/2010	LANDAUTO	OS00012380	02/10/10 a 02/10/10	02/10/10	02/10/10	4.066,80	203,34	4.270,14	PAULO
00071091	Locação Nacional	ND00072885	11/10/2010	LOCALIZA - ARPT	VC00029247	05/10/10 a 07/10/10	05/10/10	07/10/10	499,80	148,98	648,78	LOURDES
00071093	Hotelaria Nacional	ND00072737	11/10/2010	ROYAL GOLDEN TOWER	VC00029122	13/09/10 a 14/09/10	13/09/10	14/09/10	309,00	15,45	324,45	THAYS
00071095	Locação Nacional	ND00074287	11/10/2010	LOCALIZA - ARPT	VC00029820	05/10/10 a 06/10/10	05/10/10	06/10/10	132,00	230,63	362,63	DENISE
00071098	Locação Nacional	ND00073227	27/09/2010	LOCALIZA PRESIDENTE	VC00029382	27/09/10 a 28/09/10	27/09/10	28/09/10	169,10	583,25	752,35	JAQUELINE
00071099	Locação Nacional	ND00073058	11/10/2010	LOCALIZA - ARPT	VC00029333	06/10/10 a 06/10/10	06/10/10	06/10/10	132,30	50,63	182,93	DENISE
00071101	Locação Nacional	ND00072531	11/10/2010	LOCALIZA - ARPT	VC00029017	24/09/10 a 25/09/10	24/09/10	25/09/10	216,60	576,68	793,28	DENISE
00071102	Locação Nacional	ND00072786	27/09/2010	LOCALIZA - ARPT	VC00029150	27/09/10 a 28/09/10	27/09/10	28/09/10	179,55	1.074,12	1.253,67	DENISE

00071104	Hotelaria Nacional	ND00074052	11/10/2010	GOLDEN TULIP FOZ	VC00029773	07/10/10 a 08/10/10	07/10/10	08/10/10	0,00	158,00	DENISE BREGANTINO
00071105	Hotelaria Nacional	ND00072882	11/10/2010	QUALITY JARDINS	VC00029014	13/10/10 a 14/10/10	13/10/10	14/10/10	13,50	283,50	THAYS
00071107	Hotelaria Nacional	ND00072805	11/10/2010	BLUE TREE TOWERS	VC00029159	03/09/10 a 04/09/10	03/09/10	04/09/10	5,67	194,67	JAQUELINE
00071108	Hotelaria Nacional	ND00073978	11/10/2010	LANG PALACE HOTEL	VC00029745	08/10/10 a 09/10/10	08/10/10	09/10/10	5,04	131,04	DENISE
00071109	Hotelaria Nacional	ND00072793	09/09/2010	MIRAMAR	VC00029157	09/09/10 a 10/09/10	09/09/10	10/09/10	48,00	368,00	PAULO
00071109	Hotelaria Nacional	ND00072793	09/09/2010	MIRAMAR	VC00029155	09/09/10 a 10/09/10	09/09/10	10/09/10	48,00	368,00	PAULO
00071109	Hotelaria Nacional	ND00072793	09/09/2010	MIRAMAR	VC00029156	09/09/10 a 10/09/10	09/09/10	10/09/10	52,80	404,80	PAULO
00071109	Hotelaria Nacional	ND00072793	09/09/2010	MIRAMAR	VC00029154	09/09/10 a 10/09/10	09/09/10	10/09/10	52,80	404,80	PAULO
00071110	Hotelaria Nacional	ND00072985	11/10/2010	LANG PALACE HOTEL	VC00029308	08/10/10 a 09/10/10	08/10/10	09/10/10	5,04	131,04	PAULO
00071110	Hotelaria Nacional	ND00072985	11/10/2010	LANG PALACE HOTEL	VC00029307	08/10/10 a 09/10/10	08/10/10	09/10/10	5,04	131,04	PAULO
00071110	Hotelaria Nacional	ND00072985	11/10/2010	LANG PALACE HOTEL	VC00029309	08/10/10 a 09/10/10	08/10/10	09/10/10	5,04	131,04	PAULO
00071110	Hotelaria Nacional	ND00072985	11/10/2010	LANG PALACE HOTEL	VC00029310	08/10/10 a 09/10/10	08/10/10	09/10/10	8,08	210,08	PAULO
00071111	Hotelaria Nacional	ND00073056	11/10/2010	COLONIAL PLAZA HOTEL	VC00029018	11/10/10 a 12/10/10	11/10/10	12/10/10	3,58	182,58	DENISE
00071113	Locação Nacional	ND00073178	11/10/2010	LOCALIZA PRESIDENTE	VC00029334	27/09/10 a 28/09/10	27/09/10	28/09/10	309,39	478,49	DENISE
00071114	Locação Nacional	ND00072816	01/10/2010	UNIDAS - ARPT SALVADOR	VC00029175	31/07/10 a 30/08/10	31/07/10	30/08/10	1.070,10	2.290,20	DENISE
00071116	Hotelaria Nacional	ND00073087	09/10/2010	HOTEL GLORIA	VC00029339	09/10/10 a 10/10/10	09/10/10	10/10/10	0,00	370,00	PAULO
00071117	Diversos Nacional	ND00073466	23/09/2010	T8T TRASLADOS E	OS00012364	23/09/10 a 24/09/10	23/09/10	24/09/10	0,00	8.697,00	PAULO
00071118	Diversos Nacional	ND00073559	23/09/2010	T8T TRASLADOS E	OS00012359	24/09/10 a 24/09/10	24/09/10	24/09/10	0,00	1.683,00	DENISE
00071118	Diversos Nacional	ND00073559	23/09/2010	T8T TRASLADOS E	OS00012358	23/09/10 a 24/09/10	23/09/10	24/09/10	135,00	1.703,00	DENISE
00071120	Locação Nacional	ND00073856	11/10/2010	LOCALIZA - ARPT GOIANIA	VC00029707	11/10/10 a 11/10/10	11/10/10	11/10/10	390,70	570,25	DENISE
00071124	ETkT Nacional	ND00072541	29/09/2010	JJ(0957)	2415432207	SDU/CGH	27/09/10	27/09/10	86,44	796,64	DENISE
00071144	Diferença de Tarifa Nacional	ND00072555	20/08/2010	JJ(0957)	2413638351	CGH/SDU	21/08/10	21/08/10	0,00	0,00	DENISE
00071150	ETkT Nacional	ND00072566	08/10/2010	G3(0000)	9999036338	JPA/GRU	09/10/10	09/10/10	86,32	795,32	DENISE BREGANTINO
00071150	ETkT Nacional	ND00072566	08/10/2010	G3(0000)	9999036339	JPA/GRU	09/10/10	09/10/10	86,32	795,32	DENISE BREGANTINO
00071151	ETkT Nacional	ND00072567	11/10/2010	JJ(0957)	2416301323	CGH/VIX/CGH	13/10/10	16/10/10	115,04	915,04	DENISE BREGANTINO
00071152	ETkT Nacional	ND00072568	11/10/2010	JJ(0957)	2416301359	SDU/CGH	13/10/10	13/10/10	69,62	569,62	DENISE BREGANTINO
00071153	ETkT Nacional	ND00072569	11/10/2010	G3(0000)	9999036340	BEL/GRU	12/10/10	12/10/10	99,52	898,52	DENISE BREGANTINO
00071154	ETkT Nacional	ND00072570	11/10/2010	JJ(0957)	2416310450	CGH/SDU	11/10/10	11/10/10	49,62	259,62	DENISE BREGANTINO
00071155	ETkT Nacional	ND00072571	11/10/2010	JJ(0957)	2416310493	GYN/CGH	11/10/10	11/10/10	61,22	519,22	PAULO MACULEVICIUS
00071155	ETkT Nacional	ND00072571	11/10/2010	JJ(0957)	2416310494	GYN/CGH	11/10/10	11/10/10	61,22	519,22	PAULO MACULEVICIUS
00071155	ETkT Nacional	ND00072571	11/10/2010	JJ(0957)	2416310495	GYN/CGH	11/10/10	11/10/10	61,22	519,22	PAULO MACULEVICIUS
00071155	ETkT Nacional	ND00072571	11/10/2010	JJ(0957)	2416310496	GYN/CGH	11/10/10	11/10/10	61,22	519,22	PAULO MACULEVICIUS
00071155	ETkT Nacional	ND00072571	11/10/2010	JJ(0957)	2416310497	GYN/CGH	11/10/10	11/10/10	61,22	519,22	PAULO MACULEVICIUS
00071155	ETkT Nacional	ND00072571	11/10/2010	JJ(0957)	2416310498	GYN/CGH	11/10/10	11/10/10	61,22	519,22	PAULO MACULEVICIUS
00071156	ETkT Nacional	ND00072572	11/10/2010	JJ(0957)	2416322657	CGH/CGR	12/10/10	12/10/10	73,92	616,92	DENISE BREGANTINO
00071157	ETkT Nacional	ND00072573	11/10/2010	G3(0000)	9999036341	REC/GRU/REC	13/10/10	14/10/10	155,04	1.313,04	DENISE BREGANTINO
00071158	ETkT Nacional	ND00072574	11/10/2010	JJ(0957)	2416331121	SSA/GRU	11/10/10	11/10/10	49,62	264,62	DENISE BREGANTINO
00071158	ETkT Nacional	ND00072574	11/10/2010	JJ(0957)	2416331122	SSA/GRU	11/10/10	11/10/10	49,62	264,62	DENISE BREGANTINO
00071159	ETkT Nacional	ND00072575	11/10/2010	JJ(0957)	2416331170	CGH/POA	12/10/10	12/10/10	77,62	657,62	PAULO MACULEVICIUS
00071159	ETkT Nacional	ND00072575	11/10/2010	JJ(0957)	2416331171	CGH/POA	12/10/10	12/10/10	77,62	657,62	PAULO MACULEVICIUS
00071159	ETkT Nacional	ND00072575	11/10/2010	JJ(0957)	2416331172	CGH/POA	12/10/10	12/10/10	77,62	657,62	PAULO MACULEVICIUS
00071159	ETkT Nacional	ND00072575	11/10/2010	JJ(0957)	2416331173	CGH/POA	12/10/10	12/10/10	77,62	657,62	PAULO MACULEVICIUS
00071159	ETkT Nacional	ND00072575	11/10/2010	JJ(0957)	2416331174	CGH/POA	12/10/10	12/10/10	77,62	657,62	PAULO MACULEVICIUS
00071159	ETkT Nacional	ND00072575	11/10/2010	JJ(0957)	2416331175	CGH/POA	12/10/10	12/10/10	77,62	657,62	PAULO MACULEVICIUS
00071161	ETkT Nacional	ND00072576	11/10/2010	JJ(0957)	2416331176	CGH/POA	12/10/10	12/10/10	64,62	514,62	PAULO MACULEVICIUS
00071161	ETkT Nacional	ND00072576	11/10/2010	JJ(0957)	2416331177	CGH/POA	12/10/10	12/10/10	64,62	514,62	PAULO MACULEVICIUS
00071161	ETkT Nacional	ND00072576	11/10/2010	JJ(0957)	2416331178	CGH/POA	12/10/10	12/10/10	64,62	514,62	PAULO MACULEVICIUS
00071161	ETkT Nacional	ND00072576	11/10/2010	JJ(0957)	2416331179	CGH/POA	12/10/10	12/10/10	64,62	514,62	PAULO MACULEVICIUS
00071161	ETkT Nacional	ND00072576	11/10/2010	JJ(0957)	2416331180	CGH/POA	12/10/10	12/10/10	64,62	514,62	PAULO MACULEVICIUS
00071161	ETkT Nacional	ND00072576	11/10/2010	JJ(0957)	2416331181	CGH/POA	12/10/10	12/10/10	64,62	514,62	PAULO MACULEVICIUS
00071162	ETkT Nacional	ND00072577	12/10/2010	JJ(0957)	2416331185	RAO/CGH	13/10/10	13/10/10	45,42	344,42	DENISE BREGANTINO
00071163	ETkT Nacional	ND00072578	12/10/2010	JJ(0957)	2416331189	CGH/POA	12/10/10	12/10/10	64,62	514,62	DENISE BREGANTINO
00071164	ETkT Nacional	ND00072579	12/10/2010	G3(0000)	9999036342	CGH/POA/CGH	13/10/10	14/10/10	147,04	1.225,04	JAQUELINE MOURA
00071165	ETkT Nacional	ND00072580	12/10/2010	G3(0000)	9999036343	CGH/POA	12/10/10	12/10/10	89,52	788,52	DENISE BREGANTINO
00071166	ETkT Nacional	ND00072581	12/10/2010	NG(0000)	2100417375	POA/RIG	12/10/10	12/10/10	55,52	414,52	DENISE BREGANTINO
00071167	ETkT Nacional	ND00072582	12/10/2010	JJ(0957)	2416331190	CGR/CGH	14/10/10	14/10/10	66,72	579,72	DENISE BREGANTINO
00071168	ETkT Nacional	ND00072583	12/10/2010	JJ(0957)	2416331191	CGH/POA	12/10/10	12/10/10	64,62	514,62	DENISE BREGANTINO
00071169	ETkT Nacional	ND00072922	12/10/2010	JJ(0957)	2416331192	CGH/POA	13/10/10	13/10/10	106,82	978,82	DENISE BREGANTINO
00071169	ETkT Nacional	ND00072922	12/10/2010	JJ(0957)	2416331193	CGH/POA	13/10/10	13/10/10	106,82	978,82	DENISE BREGANTINO
00071170	ETkT Nacional	ND00072585	12/10/2010	G3(0000)	9999036344	GRU/POA	13/10/10	13/10/10	66,52	535,52	FERNANDA
00071170	ETkT Nacional	ND00072585	12/10/2010	G3(0000)	9999036345	GRU/POA	13/10/10	13/10/10	66,52	535,52	FERNANDA
00071170	ETkT Nacional	ND00072585	12/10/2010	G3(0000)	9999036346	GRU/POA	13/10/10	13/10/10	66,52	535,52	FERNANDA
00071171	ETkT Nacional	ND00072587	12/10/2010	G3(0000)	9999036347	POA/CGH	13/10/10	13/10/10	57,52	436,52	FERNANDA
00071171	ETkT Nacional	ND00072587	12/10/2010	G3(0000)	9999036348	POA/CGH	13/10/10	13/10/10	57,52	436,52	FERNANDA
00071171	ETkT Nacional	ND00072587	12/10/2010	G3(0000)	9999036349	POA/CGH	13/10/10	13/10/10	57,52	436,52	FERNANDA
00071172	ETkT Nacional	ND00072588	12/10/2010	JJ(0957)	2416331196	CGH/POA	13/10/10	13/10/10	106,82	978,82	DENISE BREGANTINO
00071173	ETkT Nacional	ND00072589	12/10/2010	JJ(0957)	2416356913	CGH/POA	13/10/10	13/10/10	106,82	978,82	JAQUELINE MOURA

00071173	ETkT Nacional	ND00072589	12/10/2010	JJ(0957)	2416356914	CGH/POA	13/10/10	13/10/10	872,00	106,82	978,82	JAQUELINE MOURA	
00071174	ETkT Nacional	ND00072591	12/10/2010	NG(0000)	2100417376	POA/PET	13/10/10	13/10/10	[illegible]00	55,52	414,52	JAQUELINE MOURA	
00071175	ETkT Nacional	ND00072592	12/10/2010	G3(0000)	9999036351	POA/CGH	14/10/10	14/10/10	3[illegible]00	57,52	436,52	JAQUELINE MOURA	
00071175	ETkT Nacional	ND00072592	12/10/2010	G3(0000)	9999036350	POA/CGH	14/10/10	14/10/10	379,00	57,52	436,52	JAQUELINE MOURA	
00071176	ETkT Nacional	ND00072593	12/10/2010	JJ(0957)	2416356917	CGH/POA	13/10/10	13/10/10	643,00	83,92	726,92	DENISE BREGANTINO	
00071177	ETkT Nacional	ND00072596	12/10/2010	JJ(0957)	2416356918	POA/CGH	13/10/10	13/10/10	450,00	64,62	514,62	DENISE BREGANTINO	
00071177	ETkT Nacional	ND00072596	12/10/2010	JJ(0957)	2416356919	POA/CGH	13/10/10	13/10/10	450,00	64,62	514,62	DENISE BREGANTINO	
00071178	ETkT Nacional	ND00072597	12/10/2010	NG(0000)	2100417380	PET/POA	14/10/10	14/10/10	359,00	47,48	406,48	JAQUELINE MOURA	
00071179	ETkT Nacional	ND00072598	12/10/2010	NG(0000)	2100417379	RIG/POA	14/10/10	14/10/10	359,00	47,48	406,48	JAQUELINE MOURA	
00071180	ETkT Nacional	ND00072600	12/10/2010	JJ(0957)	2416356929	CGH/SDU/CGH	13/10/10	13/10/10	1.000,00	139,24	1.139,24	JAQUELINE MOURA	
00071191	Hotelaria Nacional	ND00073089	13/10/2010	GRAND HYATT SÃO	VC00029048	14/10/10 a 16/10/10	14/10/10	16/10/10	1.590,00	79,50	1.669,50	THAYS	
00071193	Hotelaria Nacional	ND00072915	13/10/2010	QUALITY JARDINS	VC00029038	14/10/10 a 15/10/10	14/10/10	15/10/10	232,00	11,60	243,60	THAYS	
00071194	Hotelaria Nacional	ND00072840	12/10/2010	CURI PALACE HOTEL	VC00029198	12/10/10 a 14/10/10	12/10/10	14/10/10	260,00	0,00	260,00	PAULO	
00071194	Hotelaria Nacional	ND00072840	12/10/2010	CURI PALACE HOTEL	VC00029195	12/10/10 a 14/10/10	12/10/10	14/10/10	260,00	0,00	260,00	PAULO	
00071194	Hotelaria Nacional	ND00072840	12/10/2010	CURI PALACE HOTEL	VC00029197	12/10/10 a 14/10/10	12/10/10	14/10/10	260,00	0,00	260,00	PAULO	
00071194	Hotelaria Nacional	ND00072840	12/10/2010	CURI PALACE HOTEL	VC00029194	12/10/10 a 14/10/10	12/10/10	14/10/10	260,00	0,00	260,00	PAULO	
00071194	Hotelaria Nacional	ND00072840	12/10/2010	CURI PALACE HOTEL	VC00029193	12/10/10 a 14/10/10	12/10/10	14/10/10	260,00	0,00	260,00	PAULO	
00071194	Hotelaria Nacional	ND00072840	12/10/2010	CURI PALACE HOTEL	VC00029196	12/10/10 a 14/10/10	12/10/10	14/10/10	260,00	0,00	260,00	PAULO	
00071195	Hotelaria Nacional	ND00072920	12/10/2010	CURI PALACE HOTEL	VC00029199	12/10/10 a 14/10/10	12/10/10	14/10/10	260,00	0,00	260,00	PAULO	
00071196	Hotelaria Nacional	ND00072851	12/10/2010	CURI PALACE HOTEL	VC00029258	12/10/10 a 14/10/10	12/10/10	14/10/10	260,00	0,00	260,00	DENISE	
00071196	Hotelaria Nacional	ND00072851	12/10/2010	CURI PALACE HOTEL	VC00029044	13/10/10 a 14/10/10	13/10/10	14/10/10	96,00	0,00	96,00	FERNANDA	
00071196	Hotelaria Nacional	ND00072851	12/10/2010	CURI PALACE HOTEL	VC00029043	13/10/10 a 14/10/10	13/10/10	14/10/10	96,00	0,00	96,00	FERNANDA	
00071196	Hotelaria Nacional	ND00072851	12/10/2010	CURI PALACE HOTEL	VC00029040	13/10/10 a 14/10/10	13/10/10	14/10/10	96,00	0,00	96,00	FERNANDA	
00071196	Hotelaria Nacional	ND00072851	12/10/2010	CURI PALACE HOTEL	VC00029042	13/10/10 a 14/10/10	13/10/10	14/10/10	96,00	0,00	96,00	FERNANDA	
00071198	Hotelaria Nacional	ND00073046	12/10/2010	CURI PALACE HOTEL	VC00029041	13/10/10 a 14/10/10	13/10/10	14/10/10	96,00	0,00	96,00	FERNANDA	
00071218	Hotelaria Nacional	ND00072978	13/10/2010	INTERCITY EXPRESS	VC00029330	13/10/10 a 14/10/10	13/10/10	14/10/10	96,00	0,00	96,00	BETE	
00071218	Hotelaria Nacional	ND00072978	13/10/2010	INTERCITY EXPRESS	VC00029066	13/10/10 a 14/10/10	13/10/10	14/10/10	205,00	10,25	215,25	DENISE	
00071228	Hotelaria Nacional	ND00073010	13/10/2010	INTERCITY EXPRESS	VC00029067	13/10/10 a 14/10/10	13/10/10	14/10/10	205,00	10,25	215,25	DENISE	
00071228	Locação Nacional	ND00073010	13/10/2010	T8T TRASLADOS E	VC00029068	13/10/10 a 14/10/10	13/10/10	14/10/10	225,00	11,25	236,25	DENISE	
00071233	Hotelaria Nacional	ND00072943	13/10/2010	COMFORT SUITES	VC00029104	14/10/10 a 14/10/10	14/10/10	14/10/10	800,00	0,00	800,00	DENISE	
00071233	Locação Nacional	ND00072943	13/10/2010	LANDAUTO	VC00029072	15/10/10 a 16/10/10	15/10/10	16/10/10	121,00	6,05	127,05	JAQUELINE	
00071235	Hotelaria Nacional	ND00073048	13/10/2010	COMFORT SUITES	VC00029073	15/10/10 a 16/10/10	15/10/10	16/10/10	1.600,00	0,00	1.600,00	JAQUELINE	
00071235	Locação Nacional	ND00073048	13/10/2010	LANDAUTO	VC00029074	15/10/10 a 16/10/10	15/10/10	16/10/10	121,00	6,05	127,05	JAQUELINE	
00071240	Locação Nacional	ND00072865	13/10/2010	T8T TRASLADOS E	VC00029076	15/10/10 a 16/10/10	15/10/10	16/10/10	1.600,00	0,00	1.600,00	JAQUELINE	
00071250	Hotelaria Nacional	ND00072905	13/10/2010	COMFORT SUITES	VC00029077	14/10/10 a 14/10/10	14/10/10	14/10/10	730,00	0,00	730,00	JAQUELINE	
00071250	Hotelaria Nacional	ND00072905	13/10/2010	COMFORT SUITES	VC00029088	14/10/10 a 16/10/10	14/10/10	16/10/10	251,00	7,53	258,53	PAULO	
00071250	Hotelaria Nacional	ND00072905	13/10/2010	COMFORT SUITES	VC00029090	14/10/10 a 16/10/10	14/10/10	16/10/10	251,00	7,53	258,53	PAULO	
00071250	Hotelaria Nacional	ND00072905	13/10/2010	COMFORT SUITES	VC00029089	14/10/10 a 16/10/10	14/10/10	16/10/10	251,00	7,53	258,53	PAULO	
00071250	Hotelaria Nacional	ND00072905	13/10/2010	COMFORT SUITES	VC00029087	14/10/10 a 16/10/10	14/10/10	16/10/10	251,00	7,53	258,53	PAULO	
00071250	Hotelaria Nacional	ND00072905	13/10/2010	COMFORT SUITES	VC00029091	14/10/10 a 16/10/10	14/10/10	16/10/10	251,00	7,53	258,53	PAULO	
00071254	Hotelaria Nacional	ND00072909	13/10/2010	QUALITY AFONSO PENA	VC00029086	14/10/10 a 16/10/10	14/10/10	16/10/10	251,00	7,53	258,53	PAULO	
00071254	Hotelaria Nacional	ND00072909	13/10/2010	QUALITY AFONSO PENA	VC00029101	13/10/10 a 14/10/10	13/10/10	14/10/10	341,00	51,15	392,15	PAULO	
00071254	Hotelaria Nacional	ND00072909	13/10/2010	QUALITY AFONSO PENA	VC00029100	13/10/10 a 14/10/10	13/10/10	14/10/10	341,00	51,15	392,15	PAULO	
00071266	Locação Nacional	ND00072961	13/10/2010	T8T TRASLADOS E	VC00029099	13/10/10 a 14/10/10	13/10/10	14/10/10	341,00	51,15	392,15	PAULO	
00071275	Hotelaria Nacional	ND00072986	13/10/2010	ATLANTICO RIO GRANDE	VC00029105	14/10/10 a 14/10/10	14/10/10	14/10/10	800,00	0,00	800,00	DENISE	
00071277	Hotelaria Nacional	ND00072844	13/10/2010	BLUE TREE FARIA LIMA	VC00029106	13/10/10 a 14/10/10	13/10/10	14/10/10	87,00	4,35	91,35	DENISE	
00071279	Locação Nacional	ND00074008	14/10/2010	T8T TRASLADOS E	VC00029202	13/10/10 a 14/10/10	13/10/10	14/10/10	435,00	65,25	500,25	LUIZ PAULO ARCANJO	
00071286	Locação Nacional	ND00073036	14/10/2010	STILO LOCAÇÃO	VC00029110	14/10/10 a 14/10/10	14/10/10	14/10/10	730,00	0,00	730,00	THAYS	
00071286	Hotelaria Nacional	ND00073036	14/10/2010	TRYP CONVENTION	VC00029130	05/11/10 a 30/11/10	05/11/10	30/11/10	3.332,75	0,00	3.332,75	KATIA	
00071292	ETkT Nacional	ND00072681	13/10/2010	JJ(0957)	VC00029117	14/10/10 a 30/11/10	14/10/10	30/11/10	11.750,00	587,50	12.337,50	KATIA	267.146,51
00071293	ETkT Nacional	ND00072682	13/10/2010	JJ(0957)	2416375300	CGH/BSB/CGH/BSB	28/10/10	03/11/10	571,00	115,96	686,96	THAYS	
00071295	ETkT Nacional	ND00072684	13/10/2010	JJ(0957)	2416375278	GRU/BEL	13/10/10	13/10/10	709,00	90,52	799,52	THAYS	
00071297	ETkT Nacional	ND00072686	13/10/2010	G3(0000)	2416383357	CGH/CGR	16/10/10	16/10/10	512,00	70,82	582,82	DENISE BREGANTINO	
00071297	ETkT Nacional	ND00072686	13/10/2010	G3(0000)	9999036364	BSB/CNF	14/10/10	14/10/10	129,00	49,62	178,62	JAQUELINE MOURA	
00071299	ETkT Nacional	ND00072688	13/10/2010	WJ(0103)	9999036365	BSB/CNF	14/10/10	14/10/10	129,00	49,62	178,62	JAQUELINE MOURA	
00071299	ETkT Nacional	ND00072688	13/10/2010	WJ(0103)	1010855238	CNF/BSB	14/10/10	14/10/10	74,00	49,62	123,62	JAQUELINE MOURA	
00071305	ETkT Nacional	ND00072693	13/10/2010	JJ(0957)	1010855239	CNF/BSB	14/10/10	14/10/10	74,00	49,62	123,62	JAQUELINE MOURA	
00071305	ETkT Nacional	ND00072693	13/10/2010	JJ(0957)	2416404003	POA/CGH	14/10/10	14/10/10	450,00	64,62	514,62	DENISE BREGANTINO	
00071306	ETkT Nacional	ND00072694	13/10/2010	JJ(0957)	2416404004	POA/CGH	14/10/10	14/10/10	450,00	64,62	514,62	DENISE BREGANTINO	
00071307	ETkT Nacional	ND00072695	13/10/2010	JJ(0957)	2416404092	CGH/CNF/CGH	14/10/10	14/10/10	802,00	119,44	921,44	DENISE BREGANTINO	
00071308	ETkT Nacional	ND00072696	13/10/2010	G3(0000)	2416414238	LDB/CGH	16/10/10	16/10/10	423,00	57,72	480,72	JAQUELINE MOURA	
00071309	ETkT Nacional	ND00072697	13/10/2010	JJ(0957)	9999036367	GRU/LDB	15/10/10	15/10/10	359,00	55,52	414,52	JAQUELINE MOURA	
00071310	ETkT Nacional	ND00072698	13/10/2010	8R(0000)	2416414249	LDB/CGH	16/10/10	16/10/10	423,00	57,72	480,72	JAQUELINE MOURA	
00071312	ETkT Nacional	ND00072700	13/10/2010	JJ(0957)	1007682073	POA/CNF	14/10/10	14/10/10	439,90	63,61	503,51	DENISE BREGANTINO	
00071312	ETkT Nacional	ND00072700	13/10/2010	JJ(0957)	2416422180	CGH/CNF	14/10/10	14/10/10	401,00	59,72	460,72	DENISE BREGANTINO	
00071314	ETkT Nacional	ND00072702	13/10/2010	JJ(0957)	2416422181	CGH/CNF	14/10/10	14/10/10	401,00	59,72	460,72	DENISE BREGANTINO	
					2416422184	CGH/CNF/CGH	14/10/10	14/10/10	802,00	119,44	921,44	DENISE BREGANTINO	

CONFERIDO

00071314	ETkT Nacional	ND00072702	13/10/2010	JJ(0957)	2416422185	CGH/CNF/CGH	14/10/10	14/10/10	[illegible]	119,44	921,44	DENISE BREGANTINO
00071316	ETkT Nacional	ND00072704	13/10/2010	JJ(0957)	2416422187	CGH/CNF/CGH	14/10/10	14/10/10	802,00	119,44	921,44	DENISE BREGANTINO
00071318	ETkT Nacional	ND00072706	13/10/2010	JJ(0957)	2416422141	CGH/LDB	14/10/10	14/10/10	423,00	61,92	484,92	PAULO MACULEVICIUS
00071318	ETkT Nacional	ND00072706	13/10/2010	JJ(0957)	2416422142	CGH/LDB	14/10/10	14/10/10	423,00	61,92	484,92	PAULO MACULEVICIUS
00071318	ETkT Nacional	ND00072706	13/10/2010	JJ(0957)	2416422143	CGH/LDB	14/10/10	14/10/10	423,00	61,92	484,92	PAULO MACULEVICIUS
00071318	ETkT Nacional	ND00072706	13/10/2010	JJ(0957)	2416422144	CGH/LDB	14/10/10	14/10/10	423,00	61,92	484,92	PAULO MACULEVICIUS
00071318	ETkT Nacional	ND00072706	13/10/2010	JJ(0957)	2416422145	CGH/LDB	14/10/10	14/10/10	423,00	61,92	484,92	PAULO MACULEVICIUS
00071318	ETkT Nacional	ND00072706	13/10/2010	JJ(0957)	2416422146	CGH/LDB	14/10/10	14/10/10	423,00	61,92	484,92	PAULO MACULEVICIUS
00071322	ETkT Nacional	ND00072709	13/10/2010	NG(0000)	2100417386	PET/POA	14/10/10	14/10/10	359,00	47,48	406,48	PAULO MACULEVICIUS
00071322	ETkT Nacional	ND00072709	13/10/2010	NG(0000)	2100417382	PET/POA	14/10/10	14/10/10	359,00	47,48	406,48	PAULO MACULEVICIUS
00071322	ETkT Nacional	ND00072709	13/10/2010	NG(0000)	2100417383	PET/POA	14/10/10	14/10/10	359,00	47,48	406,48	PAULO MACULEVICIUS
00071322	ETkT Nacional	ND00072709	13/10/2010	NG(0000)	2100417385	PET/POA	14/10/10	14/10/10	359,00	47,48	406,48	PAULO MACULEVICIUS
00071322	ETkT Nacional	ND00072709	13/10/2010	NG(0000)	2100417387	PET/POA	14/10/10	14/10/10	359,00	47,48	406,48	PAULO MACULEVICIUS
00071322	ETkT Nacional	ND00072709	13/10/2010	NG(0000)	2100417384	PET/POA	14/10/10	14/10/10	359,00	47,48	406,48	PAULO MACULEVICIUS
00071323	ETkT Nacional	ND00072711	13/10/2010	G3(0000)	9999036373	POA/CGH	14/10/10	14/10/10	379,00	57,52	436,52	DENISE BREGANTINO
00071323	ETkT Nacional	ND00072711	13/10/2010	G3(0000)	9999036372	POA/CGH	14/10/10	14/10/10	379,00	57,52	436,52	DENISE BREGANTINO
00071324	ETkT Nacional	ND00072712	13/10/2010	NG(0000)	2100417388	RIG/POA	14/10/10	14/10/10	359,00	47,48	406,48	DENISE BREGANTINO
00071324	ETkT Nacional	ND00072712	13/10/2010	NG(0000)	2100417389	RIG/POA	14/10/10	14/10/10	359,00	47,48	406,48	DENISE BREGANTINO
00071325	ETkT Nacional	ND00072713	13/10/2010	G3(0000)	9999036378	POA/CGH	14/10/10	14/10/10	479,00	67,52	546,52	PAULO MACULEVICIUS
00071325	ETkT Nacional	ND00072713	13/10/2010	G3(0000)	9999036377	POA/CGH	14/10/10	14/10/10	479,00	67,52	546,52	PAULO MACULEVICIUS
00071325	ETkT Nacional	ND00072713	13/10/2010	G3(0000)	9999036375	POA/CGH	14/10/10	14/10/10	479,00	67,52	546,52	PAULO MACULEVICIUS
00071325	ETkT Nacional	ND00072713	13/10/2010	G3(0000)	9999036374	POA/CGH	14/10/10	14/10/10	479,00	67,52	546,52	PAULO MACULEVICIUS
00071325	ETkT Nacional	ND00072713	13/10/2010	G3(0000)	9999036376	POA/CGH	14/10/10	14/10/10	479,00	67,52	546,52	PAULO MACULEVICIUS
00071325	ETkT Nacional	ND00072713	13/10/2010	G3(0000)	9999036379	POA/CGH	14/10/10	14/10/10	479,00	67,52	546,52	PAULO MACULEVICIUS
00071326	ETkT Nacional	ND00072714	13/10/2010	WJ(0103)	1010865180	GRU/SDU	15/10/10	15/10/10	119,00	31,52	150,52	DENISE BREGANTINO
00071326	ETkT Nacional	ND00072714	13/10/2010	WJ(0103)	1010865179	GRU/SDU	15/10/10	15/10/10	229,00	42,52	271,52	DENISE BREGANTINO
00071327	ETkT Nacional	ND00072715	13/10/2010	JJ(0957)	2416434006	CGH/CNF	14/10/10	14/10/10	401,00	59,72	460,72	FERNANDA
00071327	ETkT Nacional	ND00072715	13/10/2010	JJ(0957)	2416434007	CGH/CNF	14/10/10	14/10/10	401,00	59,72	460,72	FERNANDA
00071327	ETkT Nacional	ND00072715	13/10/2010	JJ(0957)	2416434008	CGH/CNF	14/10/10	14/10/10	401,00	59,72	460,72	FERNANDA
00071331	ETkT Nacional	ND00072726	14/10/2010	G3(0000)	9999036383	GRU/LDB	15/10/10	15/10/10	359,00	55,52	414,52	JAQUELINE
00071336	Diferença de Tarifa Nacional	ND00072729	13/10/2010	G3(0000)	9999036386	CGH/LDB	15/10/10	15/10/10	359,00	105,52	464,52	JAQUELINE
00071341	ETkT Nacional	ND00072732	13/10/2010	G3(0000)	133713489	POA/CGH/CNF	13/10/10	13/10/10	719,00	90,62	809,62	PAULO MACULEVICIUS
00071341	ETkT Nacional	ND00072732	13/10/2010	G3(0000)	133713493	POA/CGH/CNF	13/10/10	13/10/10	719,00	91,52	810,52	PAULO MACULEVICIUS
00071341	ETkT Nacional	ND00072732	13/10/2010	G3(0000)	133713491	POA/CGH/CNF	13/10/10	13/10/10	719,00	91,52	810,52	PAULO MACULEVICIUS
00071341	ETkT Nacional	ND00072732	13/10/2010	G3(0000)	133713494	POA/CGH/CNF	13/10/10	13/10/10	719,00	91,52	810,52	PAULO MACULEVICIUS
00071341	ETkT Nacional	ND00072732	13/10/2010	G3(0000)	133713492	POA/CGH/CNF	13/10/10	13/10/10	719,00	91,52	810,52	PAULO MACULEVICIUS
00071341	ETkT Nacional	ND00072732	13/10/2010	G3(0000)	133713490	POA/CGH/CNF	13/10/10	13/10/10	719,00	91,52	810,52	PAULO MACULEVICIUS
00071363	Hotelaria Nacional	ND00072883	14/10/2010	QUALITY JARDINS	VC00029128	18/10/10 a 19/10/10	18/10/10	19/10/10	270,00	13,50	283,50	THAYS
00071377	Hotelaria Nacional	ND00072758	01/10/2010	CENTRAL PARK JARDINS	VC00029140	06/09/10 a 13/09/10	06/09/10	13/09/10	1.631,00	81,55	1.712,55	DENISE
00071378	Diferença Hotel Nacional	ND00072785	01/10/2010	CENTRAL PARK JARDINS	VC00029149	13/09/10 a 18/09/10	13/09/10	18/09/10	1.165,00	58,25	1.223,25	DENISE
00071378	Hotelaria Nacional	ND00072760	01/10/2010	CENTRAL PARK JARDINS	VC00029141	06/09/10 a 13/09/10	06/09/10	13/09/10	1.631,00	81,55	1.712,55	DENISE
00071404	Hotelaria Nacional	ND00072869	14/10/2010	COMFORT FORTALEZA	VC00029171	15/10/10 a 17/10/10	15/10/10	17/10/10	340,00	51,00	391,00	JAQUELINE
00071404	Hotelaria Nacional	ND00072869	14/10/2010	COMFORT FORTALEZA	VC00029170	15/10/10 a 17/10/10	15/10/10	17/10/10	390,00	58,50	448,50	JAQUELINE
00071407	Hotelaria Nacional	ND00072886	14/10/2010	COMFORT FORTALEZA	VC00029189	15/10/10 a 17/10/10	15/10/10	17/10/10	340,00	25,50	365,50	PAULO
00071407	Hotelaria Nacional	ND00072886	14/10/2010	COMFORT FORTALEZA	VC00029186	15/10/10 a 17/10/10	15/10/10	17/10/10	340,00	42,50	382,50	PAULO
00071407	Hotelaria Nacional	ND00072886	14/10/2010	COMFORT FORTALEZA	VC00029187	15/10/10 a 17/10/10	15/10/10	17/10/10	340,00	42,50	382,50	PAULO
00071407	Hotelaria Nacional	ND00072886	14/10/2010	COMFORT FORTALEZA	VC00029190	15/10/10 a 17/10/10	15/10/10	17/10/10	340,00	42,50	382,50	PAULO
00071407	Hotelaria Nacional	ND00072886	14/10/2010	COMFORT FORTALEZA	VC00029188	15/10/10 a 17/10/10	15/10/10	17/10/10	340,00	42,50	382,50	PAULO
00071407	Hotelaria Nacional	ND00072886	14/10/2010	COMFORT FORTALEZA	VC00029185	15/10/10 a 17/10/10	15/10/10	17/10/10	340,00	42,50	382,50	PAULO
00071423	Hotelaria Nacional	ND00073020	14/10/2010	COMFORT SUITES	VC00029167	14/10/10 a 16/10/10	14/10/10	16/10/10	332,00	16,60	348,60	DENISE
00071427	ETkT Nacional	ND00072817	05/10/2010	G3(0000)	9999036401	GRU/REC	20/09/10	20/09/10	599,00	147,37	746,37	DENISE
00071431	Hotelaria Nacional	ND00072977	14/10/2010	COMFORT SUITES	VC00029181	15/10/10 a 16/10/10	15/10/10	16/10/10	121,00	3,63	124,63	DENISE
00071431	Hotelaria Nacional	ND00072977	14/10/2010	COMFORT SUITES	VC00029180	15/10/10 a 16/10/10	15/10/10	16/10/10	121,00	3,63	124,63	DENISE
00071466	ETkT Nacional	ND00072992	14/10/2010	JJ(0957)	2700897512	POA/CGH	14/10/10	14/10/10	0,00	0,00	0,00	DENISE BREGANTINO
00071466	ETkT Nacional	ND00072992	14/10/2010	JJ(0957)	2700897511	POA/CGH	14/10/10	14/10/10	0,00	30,00	30,00	DENISE BREGANTINO
00071466	ETkT Nacional	ND00072992	14/10/2010	JJ(0957)	2416434048	POA/CGH	14/10/10	14/10/10	0,00	110,00	110,00	DENISE BREGANTINO
00071467	ETkT Nacional	ND00072995	14/10/2010	JJ(0957)	2416451695	REC/GRU/REC	18/10/10	19/10/10	886,00	127,84	1.013,84	DENISE BREGANTINO
00071468	ETkT Nacional	ND00072997	14/10/2010	G3(0000)	9999036402	CNF/CWB/LDB	14/10/10	15/10/10	529,00	72,52	601,52	DENISE BREGANTINO
00071469	ETkT Nacional	ND00072998	14/10/2010	JJ(0957)	2416469072	BSB/FOR	15/10/10	15/10/10	625,00	82,12	707,12	JAQUELINE MOURA
00071469	ETkT Nacional	ND00072998	14/10/2010	JJ(0957)	2416469073	BSB/FOR	15/10/10	15/10/10	625,00	82,12	707,12	JAQUELINE MOURA
00071469	ETkT Nacional	ND00072998	14/10/2010	JJ(0957)	2416469074	BSB/FOR	15/10/10	15/10/10	625,00	82,12	707,12	JAQUELINE MOURA
00071471	ETkT Nacional	ND00072999	14/10/2010	G3(0000)	9999036403	FOR/BSB	17/10/10	17/10/10	659,00	85,52	744,52	JAQUELINE MOURA
00071471	ETkT Nacional	ND00072999	14/10/2010	G3(0000)	9999036404	FOR/BSB	17/10/10	17/10/10	659,00	85,52	744,52	JAQUELINE MOURA
00071471	ETkT Nacional	ND00072999	14/10/2010	G3(0000)	9999036405	FOR/BSB	17/10/10	17/10/10	659,00	85,52	744,52	JAQUELINE MOURA
00071473	ETkT Nacional	ND00073001	14/10/2010	JJ(0957)	2416469083	CNF/CGH	14/10/10	14/10/10	401,00	59,72	460,72	DENISE BREGANTINO
00071473	ETkT Nacional	ND00073001	14/10/2010	JJ(0957)	2416469084	CNF/CGH	14/10/10	14/10/10	401,00	59,72	460,72	DENISE BREGANTINO
00071474	ETkT Nacional	ND00073003	14/10/2010	JJ(0957)	2416483055	CNF/CGH	14/10/10	14/10/10	329,00	52,52	381,52	DENISE BREGANTINO

00071475	ETkT Nacional	ND00073004	14/10/2010	G3(0000)	9999036408	GRU/LDB/GRU	15/10/10	15/10/10	718,00	106,84	824,84	DENISE BREGANTINO
00071475	ETkT Nacional	ND00073004	14/10/2010	G3(0000)	9999036407	GRU/LDB/GRU	15/10/10	15/10/10	0	106,84	824,84	DENISE BREGANTINO
00071476	ETkT Nacional	ND00073005	14/10/2010	JJ(0957)	2700909077	LDB/CGH//GRU/FOR	16/10/10	16/10/10	0,00	30,00	30,00	JAQUELINE MOURA
00071476	ETkT Nacional	ND00073005	14/10/2010	JJ(0957)	2416493095	LDB/CGH//GRU/FOR	16/10/10	16/10/10	487,00	148,32	635,32	JAQUELINE MOURA
00071478	ETkT Nacional	ND00073006	14/10/2010	JJ(0957)	2416505138	POA/CGH/POA	15/10/10	15/10/10	1.030,00	142,24	1.172,24	DENISE BREGANTINO
00071479	ETkT Nacional	ND00073007	14/10/2010	JJ(0957)	2416505142	CNF/VCP	14/10/10	14/10/10	353,00	54,92	407,92	PAULO MACULEVICIUS
00071479	ETkT Nacional	ND00073007	14/10/2010	JJ(0957)	2416505143	CNF/VCP	14/10/10	14/10/10	353,00	54,92	407,92	PAULO MACULEVICIUS
00071479	ETkT Nacional	ND00073007	14/10/2010	JJ(0957)	2416505144	CNF/VCP	14/10/10	14/10/10	353,00	54,92	407,92	PAULO MACULEVICIUS
00071479	ETkT Nacional	ND00073007	14/10/2010	JJ(0957)	2416505145	CNF/VCP	14/10/10	14/10/10	353,00	54,92	407,92	PAULO MACULEVICIUS
00071479	ETkT Nacional	ND00073007	14/10/2010	JJ(0957)	2416505146	CNF/VCP	14/10/10	14/10/10	353,00	54,92	407,92	PAULO MACULEVICIUS
00071480	ETkT Nacional	ND00073008	14/10/2010	JJ(0957)	2416505160	GRU/FOR	15/10/10	15/10/10	772,00	96,82	868,82	PAULO MACULEVIUS
00071480	ETkT Nacional	ND00073008	14/10/2010	JJ(0957)	2416505161	GRU/FOR	15/10/10	15/10/10	772,00	96,82	868,82	PAULO MACULEVIUS
00071480	ETkT Nacional	ND00073008	14/10/2010	JJ(0957)	2416505162	GRU/FOR	15/10/10	15/10/10	772,00	96,82	868,82	PAULO MACULEVIUS
00071480	ETkT Nacional	ND00073008	14/10/2010	JJ(0957)	2416505163	GRU/FOR	15/10/10	15/10/10	772,00	96,82	868,82	PAULO MACULEVIUS
00071480	ETkT Nacional	ND00073008	14/10/2010	JJ(0957)	2416505164	GRU/FOR	15/10/10	15/10/10	772,00	96,82	868,82	PAULO MACULEVIUS
00071480	ETkT Nacional	ND00073008	14/10/2010	JJ(0957)	2416505165	GRU/FOR	15/10/10	15/10/10	772,00	96,82	868,82	PAULO MACULEVIUS
00071481	ETkT Nacional	ND00073009	15/10/2010	JJ(0957)	2416505184	GRU/FOR	15/10/10	15/10/10	772,00	96,82	868,82	PAULO MACULEVICIUS
00071481	ETkT Nacional	ND00073009	15/10/2010	JJ(0957)	2416505185	GRU/FOR	15/10/10	15/10/10	772,00	96,82	868,82	PAULO MACULEVICIUS
00071481	ETkT Nacional	ND00073009	15/10/2010	JJ(0957)	2416505187	GRU/FOR	15/10/10	15/10/10	772,00	96,82	868,82	PAULO MACULEVICIUS
00071481	ETkT Nacional	ND00073009	15/10/2010	JJ(0957)	2416505186	GRU/FOR	15/10/10	15/10/10	772,00	96,82	868,82	PAULO MACULEVICIUS
00071508	Hotelaria Nacional	ND00073888	15/10/2010	SEARA PRAIA HOTEL FOR	VC00029720	15/10/10 a 16/10/10	15/10/10	16/10/10	191,00	0,00	191,00	PAULO
00071508	Hotelaria Nacional	ND00073888	15/10/2010	SEARA PRAIA HOTEL FOR	VC00029717	15/10/10 a 16/10/10	15/10/10	16/10/10	191,00	0,00	191,00	PAULO
00071508	Hotelaria Nacional	ND00073888	15/10/2010	SEARA PRAIA HOTEL FOR	VC00029719	15/10/10 a 16/10/10	15/10/10	16/10/10	191,00	0,00	191,00	PAULO
00071508	Hotelaria Nacional	ND00073888	15/10/2010	SEARA PRAIA HOTEL FOR	VC00029718	15/10/10 a 16/10/10	15/10/10	16/10/10	191,00	0,00	191,00	PAULO
00071510	Hotelaria Nacional	ND00073901	15/10/2010	QUALITY HOTEL	VC00029386	15/10/10 a 16/10/10	15/10/10	16/10/10	140,00	21,00	161,00	JAQUELINE
00071510	Locação Nacional	ND00073901	15/10/2010	LANDAUTO	VC00029400	16/10/10 a 16/10/10	16/10/10	16/10/10	800,00	40,00	840,00	JAQUELINE
00071511	Hotelaria Nacional	ND00074001	15/10/2010	SEARA PRAIA HOTEL FOR	VC00029755	15/10/10 a 16/10/10	15/10/10	16/10/10	239,00	0,00	239,00	PAULO
00071514	Hotelaria Nacional	ND00073982	15/10/2010	QUALITY HOTEL	VC00029398	15/10/10 a 17/10/10	15/10/10	17/10/10	280,00	42,00	322,00	PAULO
00071514	Hotelaria Nacional	ND00073982	15/10/2010	QUALITY HOTEL	VC00029397	15/10/10 a 17/10/10	15/10/10	17/10/10	280,00	42,00	322,00	PAULO
00071514	Hotelaria Nacional	ND00073982	15/10/2010	QUALITY HOTEL	VC00029396	15/10/10 a 17/10/10	15/10/10	17/10/10	280,00	42,00	322,00	PAULO
00071516	Hotelaria Nacional	ND00073894	15/10/2010	QUALITY HOTEL	VC00029410	15/10/10 a 16/10/10	15/10/10	16/10/10	140,00	21,00	161,00	DENISE
00071516	Hotelaria Nacional	ND00073894	15/10/2010	QUALITY HOTEL	VC00029411	15/10/10 a 16/10/10	15/10/10	16/10/10	140,00	21,00	161,00	DENISE
00071529	Hotelaria Nacional	ND00073954	15/10/2010	MERCURE PAULISTA	VC00029380	19/10/10 a 22/10/10	19/10/10	22/10/10	918,00	45,90	963,90	THAYS
00071536	Hotelaria Nacional	ND00073882	15/10/2010	MERCURE PAULISTA	VC00029406	17/10/10 a 24/10/10	17/10/10	24/10/10	2.142,00	107,10	2.249,10	THAYS
00071541	Hotelaria Nacional	ND00073491	15/10/2010	CASA GRANDE II HOTEL	VC00029510	15/10/10 a 16/10/10	15/10/10	16/10/10	500,00	0,00	500,00	PAULO
00071541	Hotelaria Nacional	ND00073491	15/10/2010	CASA GRANDE II HOTEL	VC00029511	15/10/10 a 16/10/10	15/10/10	16/10/10	500,00	0,00	500,00	PAULO
00071541	Hotelaria Nacional	ND00073491	15/10/2010	CASA GRANDE II HOTEL	VC00029512	15/10/10 a 16/10/10	15/10/10	16/10/10	500,00	0,00	500,00	PAULO
00071541	Hotelaria Nacional	ND00073491	15/10/2010	CASA GRANDE II HOTEL	VC00029509	15/10/10 a 16/10/10	15/10/10	16/10/10	500,00	0,00	500,00	PAULO
00071544	Hotelaria Nacional	ND00073939	15/10/2010	MERCURE PAULISTA	VC00029418	18/10/10 a 21/10/10	18/10/10	21/10/10	918,00	45,90	963,90	THAYS
00071565	Diferença de Tarifa Nacional	ND00073488	01/09/2010	G3(0000)	126212151	CGH/POA	20/07/10	20/07/10	0,00	120,00	120,00	DENISE
00071566	Hotelaria Nacional	ND00073977	15/10/2010	QUALITY JARDINS	VC00029501	16/10/10 a 17/10/10	16/10/10	17/10/10	216,00	10,80	226,80	THAYS
00071675	Diferença de Tarifa Nacional	ND00073585	23/09/2010	AD(0000)	9999036421	CGB/VCP	24/09/10	24/09/10	389,00	54,32	443,32	PAULO MACULEVICIUS
00071675	Diferença de Tarifa Nacional	ND00073585	23/09/2010	AD(0000)	9999036420	CGB/VCP	24/09/10	24/09/10	389,00	54,32	443,32	PAULO MACULEVICIUS
00071675	Diferença de Tarifa Nacional	ND00073585	23/09/2010	AD(0000)	9999036423	CGB/VCP	24/09/10	24/09/10	389,00	54,32	443,32	PAULO MACULEVICIUS
00071675	Diferença de Tarifa Nacional	ND00073585	23/09/2010	AD(0000)	9999036418	CGB/VCP	24/09/10	24/09/10	389,00	54,32	443,32	PAULO MACULEVICIUS
00071675	Diferença de Tarifa Nacional	ND00073585	23/09/2010	AD(0000)	9999036417	CGB/VCP	24/09/10	24/09/10	389,00	54,32	443,32	PAULO MACULEVICIUS
00071675	Diferença de Tarifa Nacional	ND00073585	23/09/2010	AD(0000)	9999036419	CGB/VCP	24/09/10	24/09/10	389,00	54,32	443,32	PAULO MACULEVICIUS
00071675	Diferença de Tarifa Nacional	ND00073585	23/09/2010	AD(0000)	9999036422	CGB/VCP	24/09/10	24/09/10	389,00	54,32	443,32	PAULO MACULEVICIUS
00071676	Diferença de Tarifa Nacional	ND00073587	23/09/2010	8R(0000)	1007520488	OPS/CGB	24/09/10	24/09/10	499,90	61,57	561,47	PAULO MACULEVICIUS
00071676	Diferença de Tarifa Nacional	ND00073587	23/09/2010	8R(0000)	1007520487	OPS/CGB	24/09/10	24/09/10	499,90	61,57	561,47	PAULO MACULEVICIUS
00071676	Diferença de Tarifa Nacional	ND00073587	23/09/2010	8R(0000)	1007520490	OPS/CGB	24/09/10	24/09/10	499,90	61,57	561,47	PAULO MACULEVICIUS
00071676	Diferença de Tarifa Nacional	ND00073587	23/09/2010	8R(0000)	1007520485	OPS/CGB	24/09/10	24/09/10	499,90	61,57	561,47	PAULO MACULEVICIUS
00071676	Diferença de Tarifa Nacional	ND00073587	23/09/2010	8R(0000)	1007520484	OPS/CGB	24/09/10	24/09/10	499,90	61,57	561,47	PAULO MACULEVICIUS
00071676	Diferença de Tarifa Nacional	ND00073587	23/09/2010	8R(0000)	1007520486	OPS/CGB	24/09/10	24/09/10	499,90	61,57	561,47	PAULO MACULEVICIUS
00071676	Diferença de Tarifa Nacional	ND00073587	23/09/2010	8R(0000)	1007520489	OPS/CGB	24/09/10	24/09/10	499,90	61,57	561,47	PAULO MACULEVICIUS
00071680	ETkT Nacional	ND00073597	15/10/2010	G3(0000)	9999036424	LDB/CGH	16/10/10	16/10/10	359,00	51,82	410,82	DENISE BREGANTINO
00071681	ETkT Nacional	ND00073598	15/10/2010	G3(0000)	9999036425	CGH/BSB	16/10/10	16/10/10	419,00	61,52	480,52	DENISE BREGANTINO
00071682	ETkT Nacional	ND00073599	15/10/2010	JJ(0957)	2416540585	GRU/FOR	15/10/10	15/10/10	772,00	96,82	868,82	DENISE BREGANTINO
00071683	ETkT Nacional	ND00073600	15/10/2010	JJ(0957)	2416556842	CGH/BSB/CGH	15/10/10	17/10/10	854,00	124,66	978,66	JAQUELINE MOURA
00071684	ETkT Nacional	ND00073601	15/10/2010	JJ(0957)	2416556848	GRU/NAT/GRU	15/10/10	17/10/10	1.498,00	189,00	1.687,00	DENISE BREGANTINO
00071685	ETkT Nacional	ND00073602	15/10/2010	JJ(0957)	2416556888	GRU/FOR	15/10/10	15/10/10	772,00	96,82	868,82	DENISE BREGANTINO
00071685	ETkT Nacional	ND00073602	15/10/2010	JJ(0957)	2416556889	GRU/FOR	15/10/10	15/10/10	772,00	96,82	868,82	DENISE BREGANTINO
00071686	ETkT Nacional	ND00073603	15/10/2010	JJ(0957)	2416556884	RAO/CGH/RAO	19/10/10	22/10/10	618,00	96,84	714,84	DENISE BREGANTINO
00071687	ETkT Nacional	ND00073604	15/10/2010	JJ(0957)	2416556881	CGH/RAO	15/10/10	15/10/10	475,00	67,12	542,12	DENISE BREGANTINO
00071689	ETkT Nacional	ND00073608	15/10/2010	JJ(0957)	2416563402	JPA/GRU	18/10/10	18/10/10	1.000,00	115,42	1.115,42	DENISE BREGANTINO
00071690	ETkT Nacional	ND00073609	15/10/2010	JJ(0957)	2416563434	GRU/BSB/RBR	19/10/10	19/10/10	717,00	110,94	827,94	DENISE BREGANTINO
00071691	ETkT Nacional	ND00073610	15/10/2010	G3(0000)	9999036426	CGH/CWB	15/10/10	15/10/10	619,00	81,52	700,52	DENISE BREGANTINO

00071693	ETkT Nacional	ND00073611	15/10/2010	JJ(0957)	2416573503	CGH/SDU	15/10/10	15/10/10	[illegible]	69,62	569,62	DENISE BREGANTINO
00071693	ETkT Nacional	ND00073611	15/10/2010	JJ(0957)	2416573504	CGH/SDU	15/10/10	15/10/10	500,00	69,62	569,62	DENISE BREGANTINO
00071716	ETkT Nacional	ND00073623	15/10/2010	JJ(0957)	2416573508	GRU/FOR	15/10/10	15/10/10	772,00	96,82	868,82	DENISE BREGANTINO
00071717	ETkT Nacional	ND00073624	15/10/2010	G3(0000)	9999036435	GRU/SSA	16/10/10	16/10/10	439,00	63,52	502,52	DENISE BREGATINO
00071718	ETkT Nacional	ND00073626	15/10/2010	JJ(0957)	2416573584	CNF/CGH/CNF	17/10/10	17/10/10	802,00	119,44	921,44	DENISE BREGANTINO
00071719	ETkT Nacional	ND00073627	15/10/2010	JJ(0957)	2416584068	LDB/CGH	16/10/10	16/10/10	423,00	57,72	480,72	JAQUELINE MOURA
00071720	ETkT Nacional	ND00073628	15/10/2010	G3(0000)	9999036436	GRU/FOR	16/10/10	16/10/10	689,00	88,52	777,52	DENISE BREGANTINO
00071720	ETkT Nacional	ND00073628	15/10/2010	G3(0000)	9999036437	GRU/FOR	16/10/10	16/10/10	689,00	88,52	777,52	DENISE BREGANTINO
00071721	ETkT Nacional	ND00073630	15/10/2010	JJ(0957)	2416584084	GRU/SSA/GRU	16/10/10	16/10/10	960,00	135,24	1.095,24	DENISE BREGANTINO
00071723	ETkT Nacional	ND00073632	15/10/2010	JJ(0957)	2416584089	CGH/SDU	18/10/10	18/10/10	660,00	85,62	745,62	DENISE BREGANTINO
00071724	ETkT Nacional	ND00073633	15/10/2010	JJ(0957)	2416584090	CGH/SDU	18/10/10	18/10/10	660,00	85,62	745,62	DENISE BREGANTINO
00071725	ETkT Nacional	ND00073634	15/10/2010	G3(0000)	9999036438	CWB/CGH	18/10/10	18/10/10	419,00	61,52	480,52	THAYS
00071726	ETkT Nacional	ND00073635	15/10/2010	G3(0000)	9999036441	LDB/CGH	16/10/10	16/10/10	359,00	51,32	410,32	PAULO MACULEVICIUS
00071726	ETkT Nacional	ND00073635	15/10/2010	G3(0000)	9999036443	LDB/CGH	16/10/10	16/10/10	359,00	51,32	410,32	PAULO MACULEVICIUS
00071726	ETkT Nacional	ND00073635	15/10/2010	G3(0000)	9999036442	LDB/CGH	16/10/10	16/10/10	359,00	51,32	410,32	PAULO MACULEVICIUS
00071726	ETkT Nacional	ND00073635	15/10/2010	G3(0000)	9999036440	LDB/CGH	16/10/10	16/10/10	359,00	51,32	410,32	PAULO MACULEVICIUS
00071726	ETkT Nacional	ND00073635	15/10/2010	G3(0000)	9999036444	LDB/CGH	16/10/10	16/10/10	359,00	51,32	410,32	PAULO MACULEVICIUS
00071726	ETkT Nacional	ND00073635	15/10/2010	G3(0000)	9999036439	LDB/CGH	16/10/10	16/10/10	359,00	51,32	410,32	PAULO MACULEVICIUS
00071727	ETkT Nacional	ND00073636	15/10/2010	JJ(0957)	2416584096	CWB/CGH	18/10/10	18/10/10	377,00	57,32	434,32	THAYS
00071728	ETkT Nacional	ND00073638	16/10/2010	G3(0000)	9999036445	CGR/BSB	19/10/10	19/10/10	399,00	55,32	454,32	DENISE BREGANTINO
00071729	ETkT Nacional	ND00073639	16/10/2010	G3(0000)	9999036446	BSB/GYN/BSB	19/10/10	19/10/10	608,00	95,84	703,84	DENISE BREGANTINO
00071730	ETkT Nacional	ND00073640	16/10/2010	G3(0000)	9999036447	BSB/CGR	20/10/10	20/10/10	419,00	61,52	480,52	THAYS
00071731	ETkT Nacional	ND00073641	16/10/2010	JJ(0957)	2416605244	LDB/GRU	16/10/10	16/10/10	423,00	57,72	480,72	PAULO MACULEVICIUS
00071731	ETkT Nacional	ND00073641	16/10/2010	JJ(0957)	2416605245	LDB/GRU	16/10/10	16/10/10	423,00	57,72	480,72	PAULO MACULEVICIUS
00071731	ETkT Nacional	ND00073641	16/10/2010	JJ(0957)	2416605246	LDB/GRU	16/10/10	16/10/10	423,00	57,72	480,72	PAULO MACULEVICIUS
00071731	ETkT Nacional	ND00073641	16/10/2010	JJ(0957)	2416605247	LDB/GRU	16/10/10	16/10/10	423,00	57,72	480,72	PAULO MACULEVICIUS
00071731	ETkT Nacional	ND00073641	16/10/2010	JJ(0957)	2416605248	LDB/GRU	16/10/10	16/10/10	423,00	57,72	480,72	PAULO MACULEVICIUS
00071731	ETkT Nacional	ND00073641	16/10/2010	JJ(0957)	2416605249	LDB/GRU	16/10/10	16/10/10	423,00	57,72	480,72	PAULO MACULEVICIUS
00071732	ETkT Nacional	ND00073642	16/10/2010	G3(0000)	9999036448	FOR/GRU	16/10/10	16/10/10	1.189,00	138,52	1.327,52	DENISE BREGANTINO
00071732	ETkT Nacional	ND00073642	16/10/2010	G3(0000)	9999036449	FOR/GRU	16/10/10	16/10/10	1.189,00	138,52	1.327,52	DENISE BREGANTINO
00071733	ETkT Nacional	ND00073643	16/10/2010	G3(0000)	9999036450	FOR/GRU	16/10/10	16/10/10	1.189,00	138,52	1.327,52	DENISE BREGANTINO
00071734	ETkT Nacional	ND00073644	16/10/2010	JJ(0957)	2416605286	FOR/NAT/GRU	16/10/10	17/10/10	1.352,00	154,82	1.506,82	DENISE BREGANTINO
00071734	ETkT Nacional	ND00073644	16/10/2010	JJ(0957)	2416605287	FOR/NAT/GRU	16/10/10	17/10/10	1.352,00	154,82	1.506,82	DENISE BREGANTINO
00071735	ETkT Nacional	ND00073645	16/10/2010	JJ(0957)	2416605295	CGH/BSB	16/10/10	16/10/10	427,00	62,32	489,32	DENISE BREGANTINO
00071738	ETkT Nacional	ND00073648	16/10/2010	G3(0000)	9999036451	FOR/GRU	16/10/10	16/10/10	859,00	105,52	964,52	PAULO
00071739	ETkT Nacional	ND00073649	16/10/2010	JJ(0957)	2416615987	FOR/BEL/GRU	16/10/10	17/10/10	1.807,00	200,32	2.007,32	PAULO MACULEVICIUS
00071741	ETkT Nacional	ND00073650	16/10/2010	JJ(0957)	2416626203	CNF/CGH/CNF	16/10/10	17/10/10	802,00	119,44	921,44	DENISE BREGANTINO
00071742	ETkT Nacional	ND00073651	16/10/2010	G3(0000)	9999036454	FOR/GRU	17/10/10	17/10/10	1.189,00	138,52	1.327,52	PAULO MACULEVICIUS
00071742	ETkT Nacional	ND00073651	16/10/2010	G3(0000)	9999036453	FOR/GRU	17/10/10	17/10/10	1.189,00	138,52	1.327,52	PAULO MACULEVICIUS
00071742	ETkT Nacional	ND00073651	16/10/2010	G3(0000)	9999036452	FOR/GRU	17/10/10	17/10/10	1.189,00	138,52	1.327,52	PAULO MACULEVICIUS
00071743	ETkT Nacional	ND00073652	16/10/2010	JJ(0957)	2416626206	BSB/CGH	17/10/10	17/10/10	427,00	62,32	489,32	DENISE BREGANTINO
00071744	ETkT Nacional	ND00073654	16/10/2010	G3(0000)	9999036456	FOR/SSA/CGH	17/10/10	17/10/10	1.239,00	143,52	1.382,52	PAULO MACULEVICIUS
00071744	ETkT Nacional	ND00073654	16/10/2010	G3(0000)	9999036457	FOR/SSA/CGH	17/10/10	17/10/10	1.239,00	143,52	1.382,52	PAULO MACULEVICIUS
00071744	ETkT Nacional	ND00073654	16/10/2010	G3(0000)	9999036460	FOR/SSA/CGH	17/10/10	17/10/10	1.239,00	143,52	1.382,52	PAULO MACULEVICIUS
00071744	ETkT Nacional	ND00073654	16/10/2010	G3(0000)	9999036459	FOR/SSA/CGH	17/10/10	17/10/10	1.239,00	143,52	1.382,52	PAULO MACULEVICIUS
00071744	ETkT Nacional	ND00073654	16/10/2010	G3(0000)	9999036458	FOR/SSA/CGH	17/10/10	17/10/10	1.239,00	143,52	1.382,52	PAULO MACULEVICIUS
00071744	ETkT Nacional	ND00073654	16/10/2010	G3(0000)	9999036455	FOR/SSA/CGH	17/10/10	17/10/10	1.239,00	143,52	1.382,52	PAULO MACULEVICIUS
00071745	ETkT Nacional	ND00073655	05/10/2010	JJ(0957)	2416012774	BSB/CGH/BSB	18/10/10	21/10/10	567,00	95,94	662,94	DENISE
00071746	ETkT Nacional	ND00073656	16/10/2010	JJ(0957)	2416626214	BEL/CGH/BEL	19/10/10	20/10/10	1.305,00	169,74	1.474,74	DENISE BREGANTINO
00071747	ETkT Nacional	ND00073659	16/10/2010	JJ(0957)	2416626215	CGH/BSB/BEL	20/10/10	20/10/10	649,00	104,14	753,14	DENISE BREGANTINO
00071748	ETkT Nacional	ND00073660	16/10/2010	JJ(0957)	2416626216	BEL/CGH	19/10/10	19/10/10	709,00	90,52	799,52	DENISE BREGANTINO
00071749	ETkT Nacional	ND00073662	17/10/2010	JJ(0957)	2416626217	BEL/CGH/BEL	19/10/10	19/10/10	1.418,00	181,04	1.599,04	DENISE BREGANTINO
00071751	Hotelaria Nacional	ND00073663	07/10/2010	COPACABANA RIO	VC00029565	30/09/10 a 01/10/10	30/09/10	01/10/10	354,00	0,00	354,00	PAULO
00071756	Hotelaria Nacional	ND00073665	07/10/2010	PROMENADE BARRA FIRST	VC00029568	30/09/10 a 01/10/10	30/09/10	01/10/10	290,85	0,00	290,85	PAULO
00071756	Hotelaria Nacional	ND00073665	07/10/2010	PROMENADE BARRA FIRST	VC00029569	30/09/10 a 01/10/10	30/09/10	01/10/10	290,85	0,00	290,85	PAULO
00071756	Hotelaria Nacional	ND00073665	07/10/2010	PROMENADE BARRA FIRST	VC00029571	30/09/10 a 01/10/10	30/09/10	01/10/10	320,25	0,00	320,25	PAULO
00071756	Hotelaria Nacional	ND00073665	07/10/2010	PROMENADE BARRA FIRST	VC00029570	30/09/10 a 01/10/10	30/09/10	01/10/10	320,25	0,00	320,25	PAULO
00071756	Hotelaria Nacional	ND00073665	07/10/2010	PROMENADE BARRA FIRST	VC00029572	30/09/10 a 01/10/10	30/09/10	01/10/10	320,25	0,00	320,25	PAULO
00071761	Hotelaria Nacional	ND00073949	18/10/2010	INTERCONTINENTAL SÃO	VC00029735	18/10/10 a 21/10/10	18/10/10	21/10/10	2.745,00	144,11	2.889,11	THAYS CABRAL
00071761	Hotelaria Nacional	ND00073949	18/10/2010	INTERCONTINENTAL SÃO	VC00029734	18/10/10 a 21/10/10	18/10/10	21/10/10	2.745,00	144,11	2.889,11	THAYS CABRAL
00071773	Diversos Nacional	ND00073690	18/10/2010	LANDAUTO	OS00012389	01/10/10 a 01/10/10	01/10/10	01/10/10	23.412,00	1.170,60	24.582,60	WAGNER
00071775	Diversos Nacional	ND00073691	18/10/2010	LANDAUTO	OS00012390	02/10/10 a 02/10/10	02/10/10	02/10/10	2.628,00	140,40	2.768,40	CLIO
00071777	Diversos Nacional	ND00073692	18/10/2010	LANDAUTO	OS00012391	01/10/10 a 01/10/10	01/10/10	01/10/10	1.801,00	90,05	1.891,05	ROBERTO
00071778	Diversos Nacional	ND00073693	18/10/2010	LANDAUTO	OS00012392	01/10/10 a 01/10/10	01/10/10	01/10/10	730,00	36,50	766,50	MARIA LUIZA
00071779	Diversos Nacional	ND00073694	18/10/2010	LANDAUTO	OS00012393	01/10/10 a 01/10/10	01/10/10	01/10/10	1.760,50	88,05	1.848,55	MARCIO
00071788	Hotelaria Nacional	ND00073870	18/10/2010	MANHATTAN PLAZA	VC00029587	18/10/10 a 19/10/10	18/10/10	19/10/10	224,00	22,40	246,40	THAYS CABRAL
00071841	Diferença de Tarifa Nacional	ND00073743	30/09/2010	JJ(0957)	2700821166	CGH/SDU/CGH	01/10/10	01/10/10	290,00	59,00	349,00	DENISE

00071843	Hotelaria Nacional	ND00073969	18/10/2010	SOFITEL RIO DE JANEIRO	VC00029625	19/10/10 a 20/10/10	19/10/10	20/10/10	1.3[illegible]	203,25	1.558,25 PAULO
00071843	Hotelaria Nacional	ND00073969	18/10/2010	SOFITEL RIO DE JANEI[illegible]	VC00029626	19/10/10 a 20/10/10	19/10/10	20/10/10	1.3[illegible]	203,25	1.558,25 PAULO
00071844	ETkT Nacional	ND00074286	29/09/2010	JJ(0957)	2415678738	CGH/CNF	01/10/10	01/10/10	401,00	59,72	460,72 DENISE
00071845	Hotelaria Nacional	ND00073999	18/10/2010	SOFITEL RIO DE JANEIRO	VC00029627	19/10/10 a 20/10/10	19/10/10	20/10/10	2.655,00	398,25	3.053,25 PAULO
00071846	ETkT Nacional	ND00074285	29/09/2010	JJ(0957)	2415678731	CGH/SDU	29/09/10	29/09/10	490,00	68,62	558,62 LOURDES
00071851	Hotelaria Nacional	ND00073976	19/10/2010	CAESAR PARK - RIO	VC00029653	19/10/10 a 20/10/10	19/10/10	20/10/10	1.339,00	200,85	1.539,85 BARBARA
00071851	Hotelaria Nacional	ND00073976	18/10/2010	SOFITEL RIO DE JANEIRO	VC00029606	19/10/10 a 20/10/10	19/10/10	20/10/10	1.355,00	203,25	1.558,25 BARBARA
00071852	ETkT Nacional	ND00073745	30/09/2010	JJ(0957)	2415752043	SDU/CGH	01/10/10	01/10/10	200,00	30,00	230,00 PAULO
00071854	ETkT Nacional	ND00073746	30/09/2010	JJ(0957)	2415752042	SDU/CGH	01/10/10	01/10/10	200,00	30,00	230,00 PAULO
00071855	ETkT Nacional	ND00073747	30/09/2010	JJ(0957)	2415752041	SDU/CGH	01/10/10	01/10/10	200,00	30,00	230,00 PAULO
00071857	ETkT Nacional	ND00073748	30/09/2010	JJ(0957)	2415752040	SDU/CGH	01/10/10	01/10/10	200,00	30,00	230,00 PAULO
00071858	ETkT Nacional	ND00073750	30/09/2010	JJ(0957)	2415752039	SDU/CGH	01/10/10	01/10/10	200,00	30,00	230,00 PAULO
00071859	ETkT Nacional	ND00073751	30/09/2010	JJ(0957)	2415752038	SDU/CGH	01/10/10	01/10/10	200,00	30,00	230,00 PAULO
00071860	ETkT Nacional	ND00073752	30/09/2010	JJ(0957)	2415752037	SDU/CGH	01/10/10	01/10/10	200,00	30,00	230,00 PAULO
00071861	ETkT Nacional	ND00073753	30/09/2010	JJ(0957)	2415752036	SDU/CGH	01/10/10	01/10/10	200,00	30,00	230,00 PAULO
00071866	Diferença de Tarifa Nacional	ND00073757	26/09/2010	JJ(0957)	2415460722	SDU/CGH/RAO/CGH	27/09/10	27/09/10	949,00	129,94	1.078,94 JAQUELINE MOURA
00071867	ETkT Nacional	ND00073758	28/09/2010	JJ(0957)	2415586453	BSB/REC/BSB	29/09/10	02/10/10	782,00	117,44	899,44 DENISE
00071869	ETkT Nacional	ND00073759	22/09/2010	JJ(0957)	2415246047	CGH/BSB/CGH	23/09/10	24/09/10	854,00	124,64	978,64 JAQUELINE MOURA
00071875	ETkT Nacional	ND00073766	23/09/2010	JJ(0957)	2415329481	CGH/RAO	24/09/10	24/09/10	205,00	49,62	254,62 FERNANDA
00071876	Diferença de Tarifa Nacional	ND00073767	23/09/2010	JJ(0957)	2700773449	BSB/CNF	24/09/10	24/09/10	0,00	0,00	0,00 DENISE
00071876	Diferença de Tarifa Nacional	ND00073767	23/09/2010	JJ(0957)	2415335586	BSB/CNF	24/09/10	24/09/10	746,00	74,60	820,60 DENISE
00071878	Diferença de Tarifa Nacional	ND00073769	23/09/2010	JJ(0957)	2415341575	JPA/GRU	26/09/10	26/09/10	1.351,00	150,52	1.501,52 DENISE
00071879	Hotelaria Nacional	ND00073984	19/10/2010	SOFITEL RIO DE JANEIRO	VC00029610	19/10/10 a 20/10/10	19/10/10	20/10/10	1.355,00	203,25	1.558,25 DENISE
00071881	Locação Nacional	ND00073869	14/10/2010	LANDAUTO	VC00029711	20/10/10 a 21/10/10	20/10/10	21/10/10	800,00	40,00	840,00 LOURDES
00071887	Hotelaria Nacional	ND00074003	19/10/2010	GRAN ESTANPLAZA SAO	VC00029621	19/10/10 a 22/10/10	19/10/10	22/10/10	1.047,00	52,35	1.099,35 THAYS/ANA LUIZA
00071888	ETkT Nacional	ND00073775	22/09/2010	8R(0000)	100507244	GRU/OPS	22/09/10	22/09/10	779,90	97,61	877,51 PAULO
00071888	ETkT Nacional	ND00073775	22/09/2010	8R(0000)	1007507243	GRU/OPS	22/09/10	22/09/10	779,90	97,61	877,51 PAULO
00071888	ETkT Nacional	ND00073775	22/09/2010	8R(0000)	1007507241	GRU/OPS	22/09/10	22/09/10	779,90	97,61	877,51 PAULO
00071888	ETkT Nacional	ND00073775	22/09/2010	8R(0000)	1007507240	GRU/OPS	22/09/10	22/09/10	779,90	97,61	877,51 PAULO
00071888	ETkT Nacional	ND00073775	22/09/2010	8R(0000)	100507242	GRU/OPS	22/09/10	22/09/10	779,90	97,61	877,51 PAULO
00071888	ETkT Nacional	ND00073775	22/09/2010	8R(0000)	1007507245	GRU/OPS	22/09/10	22/09/10	779,90	97,61	877,51 PAULO
00071890	ETkT Nacional	ND00073776	24/09/2010	8R(0000)	1007507289	GRU/OPS	24/09/10	24/09/10	779,90	97,61	877,51 DENISE
00071891	ETkT Nacional	ND00073777	28/09/2010	G3(0000)	9999036484	CNF/CGH	28/09/10	28/09/10	449,00	64,52	513,52 THAYS CABRAL
00071896	Hotelaria Nacional	ND00073923	19/10/2010	HOTEL DO GRANDE RIO	VC00029620	19/10/10 a 20/10/10	19/10/10	20/10/10	180,00	0,00	180,00 THAYS
00071896	Hotelaria Nacional	ND00073923	19/10/2010	QUALITY GRAND SAO	VC00029649	19/10/10 a 20/10/10	19/10/10	20/10/10	160,00	24,00	184,00 THAYS
00071896	Hotelaria Nacional	ND00073923	19/10/2010	COMFORT FORTALEZA	VC00029679	20/10/10 a 21/10/10	20/10/10	21/10/10	170,00	25,50	195,50 THAYS
00071896	Hotelaria Nacional	ND00073923	19/10/2010	METROPOLITAN TERESINA	VC00029681	19/10/10 a 20/10/10	19/10/10	20/10/10	230,00	0,00	230,00 THAYS
00071898	Hotelaria Nacional	ND00073974	19/10/2010	GOLDEN TULIP RIO	VC00029622	19/10/10 a 20/10/10	19/10/10	20/10/10	167,00	8,35	175,35 DENISE
00071898	Hotelaria Nacional	ND00073974	19/10/2010	GOLDEN TULIP RIO	VC00029623	19/10/10 a 20/10/10	19/10/10	20/10/10	167,00	8,35	175,35 DENISE
00071900	Hotelaria Nacional	ND00073925	19/10/2010	MELIA BRASIL 21	VC00029629	19/10/10 a 20/10/10	19/10/10	20/10/10	277,00	13,85	290,85 THAYS
00071913	Hotelaria Nacional	ND00073794	19/10/2010	QUALITY AFONSO PENA	VC00029635	04/10/10 a 05/10/10	04/10/10	05/10/10	347,00	0,00	347,00 PAULO
00071913	Hotelaria Nacional	ND00073794	19/10/2010	QUALITY AFONSO PENA	VC00029634	04/10/10 a 05/10/10	04/10/10	05/10/10	347,00	0,00	347,00 PAULO
00071913	Hotelaria Nacional	ND00073794	19/10/2010	QUALITY AFONSO PENA	VC00029636	04/10/10 a 05/10/10	04/10/10	05/10/10	391,00	0,00	391,00 PAULO
00071923	Locação Nacional	ND00073797	19/10/2010	UNIDAS - ARPT BRASILIA	VC00029641	12/09/10 a 13/09/10	12/09/10	13/09/10	180,00	152,63	332,63 PAULO
00071933	Locação Nacional	ND00073967	19/10/2010	LANDAUTO	VC00029648	19/10/10 a 20/10/10	19/10/10	20/10/10	1.600,00	0,00	1.600,00 DENISE
00071946	Locação Nacional	ND00073873	19/10/2010	LANDAUTO	VC00029657	20/10/10 a 22/10/10	20/10/10	22/10/10	2.400,00	40,00	2.440,00 LOURDES
00071953	Hotelaria Nacional	ND00073986	19/10/2010	SHERATON RIO	VC00029664	19/10/10 a 20/10/10	19/10/10	20/10/10	522,00	78,30	600,30 JAQUELINE
00071953	Locação Nacional	ND00073986	19/10/2010	LANDAUTO	VC00029665	19/10/10 a 20/10/10	19/10/10	20/10/10	1.600,00	40,00	1.640,00 JAQUELINE
00071954	Hotelaria Nacional	ND00073899	19/10/2010	SHERATON RIO	VC00029666	19/10/10 a 20/10/10	19/10/10	20/10/10	522,00	78,30	600,30 JAQUELINE
00071954	Locação Nacional	ND00073899	19/10/2010	LANDAUTO	VC00029667	19/10/10 a 20/10/10	19/10/10	20/10/10	1.600,00	80,00	1.680,00 JAQUELINE
00071974	ETkT Nacional	ND00073823	14/10/2010	G3(0000)	9999036494	CGH/CNF	14/10/10	14/10/10	349,00	54,52	403,52 DENISE BREGANTINO
00071975	ETkT Nacional	ND00073824	14/10/2010	G3(0000)	9999036496	GRU/LDB/GRU	15/10/10	15/10/10	718,00	106,84	824,84 DENISE BREGANTINO
00071975	ETkT Nacional	ND00073824	14/10/2010	G3(0000)	9999036495	GRU/LDB/GRU	15/10/10	15/10/10	718,00	106,84	824,84 DENISE BREGANTINO
00071976	Hotelaria Nacional	ND00073831	22/08/2010	GEORGE V RESIDENCE	VC00029687	23/08/10 a 30/09/10	23/08/10	30/09/10	3.312,00	3.077,58	6.389,58 DENISE
00071977	ETkT Nacional	ND00073825	18/10/2010	JJ(0957)	2416710223	SDU/CGH	19/10/10	19/10/10	660,00	85,62	745,62 DENISE BREGANTINO
00071977	ETkT Nacional	ND00073825	18/10/2010	JJ(0957)	2416710224	SDU/CGH	19/10/10	19/10/10	660,00	85,62	745,62 DENISE BREGANTINO
00071978	ETkT Nacional	ND00073827	18/10/2010	JJ(0957)	2416710261	CGH/BSB	18/10/10	18/10/10	427,00	62,32	489,32 THAYS
00071979	ETkT Nacional	ND00073828	18/10/2010	JJ(0957)	2416717694	CGR/GYN	19/10/10	19/10/10	349,00	50,32	399,32 DENISE BREGANTINO
00071980	ETkT Nacional	ND00073829	18/10/2010	G3(0000)	9999036502	CGH/SDU	19/10/10	19/10/10	779,00	97,52	876,52 PAULO MACULEVICIUS
00071980	ETkT Nacional	ND00073829	18/10/2010	G3(0000)	9999036501	CGH/SDU	19/10/10	19/10/10	779,00	97,52	876,52 PAULO MACULEVICIUS
00071980	ETkT Nacional	ND00073829	18/10/2010	G3(0000)	9999036499	CGH/SDU	19/10/10	19/10/10	779,00	97,52	876,52 PAULO MACULEVICIUS
00071980	ETkT Nacional	ND00073829	18/10/2010	G3(0000)	9999036498	CGH/SDU	19/10/10	19/10/10	779,00	97,52	876,52 PAULO MACULEVICIUS
00071980	ETkT Nacional	ND00073829	18/10/2010	G3(0000)	9999036500	CGH/SDU	19/10/10	19/10/10	779,00	97,52	876,52 PAULO MACULEVICIUS
00071980	ETkT Nacional	ND00073829	18/10/2010	G3(0000)	9999036503	CGH/SDU	19/10/10	19/10/10	779,00	97,52	876,52 PAULO MACULEVICIUS
00071981	ETkT Nacional	ND00073830	18/10/2010	G3(0000)	9999036504	BSB/GYN	19/10/10	19/10/10	279,00	49,62	328,62 THAYS
00071983	ETkT Nacional	ND00073832	18/10/2010	G3(0000)	9999036505	BSB/GYN	19/10/10	19/10/10	279,00	49,62	328,62 THAYS
00071984	ETkT Nacional	ND00073833	18/10/2010	G3(0000)	9999036508	GYN/BSB	19/10/10	19/10/10	279,00	45,42	324,42 DENISE BREGANTINO

00071984	ETkT Nacional	ND00073833	18/10/2010	G3(0000)	9999036506	GYN/BSB	19/10/10	19/10/10	[illegible]	45,42	324,42	DENISE BREGANTINO	
00071984	ETkT Nacional	ND00073833	18/10/2010	G3(0000)	9999036507	GYN/BSB	19/10/10	19/10/10	[illegible]	45,42	324,42	DENISE BREGANTINO	
00071985	ETkT Nacional	ND00073834	18/10/2010	JJ(0957)	2416727933	BSB/SDU	20/10/10	20/10/10	425,00	62,12	487,12	DENISE BREGANTINO	
00071985	ETkT Nacional	ND00073834	18/10/2010	JJ(0957)	2416727934	BSB/SDU	20/10/10	20/10/10	425,00	62,12	487,12	DENISE BREGANTINO	
00071985	ETkT Nacional	ND00073834	18/10/2010	JJ(0957)	2416727935	BSB/SDU	20/10/10	20/10/10	425,00	62,12	487,12	DENISE BREGANTINO	
00071986	ETkT Nacional	ND00073835	19/10/2010	G3(0000)	9999036510	GYN/CGH	19/10/10	19/10/10	389,00	54,32	443,32	THAYS	
00071987	ETkT Nacional	ND00073836	19/10/2010	JJ(0957)	2416745234	CGH/SDU	19/10/10	19/10/10	500,00	69,62	569,62	DENISE BREGANTINO	
00071996	ETkT Nacional	ND00073840	19/10/2010	JJ(0957)	2416755131	SDU/CGH	20/10/10	20/10/10	500,00	69,62	569,62	DENISE BREGANTINO	
00071998	ETkT Nacional	ND00073841	19/10/2010	JJ(0957)	2416755148	CGH/SDU/CGH	19/10/10	20/10/10	1.000,00	139,24	1.139,24	JAQUELINE MOURA	
00071999	ETkT Nacional	ND00073842	19/10/2010	JJ(0957)	2416755145	BEL/BSB	19/10/10	19/10/10	980,00	117,62	1.097,62	DENISE BREGANTINO	
00072000	ETkT Nacional	ND00073843	19/10/2010	JJ(0957)	2416755153	CGH/SDU/CGH	19/10/10	20/10/10	1.000,00	139,24	1.139,24	JAQUELINE MOURA	
00072001	ETkT Nacional	ND00073844	18/10/2010	JJ(0957)	2416687168	CGH/SDU/CGH	20/10/10	22/10/10	912,00	130,44	1.042,44	DENISE BREGANTINO	
00072005	ETkT Nacional	ND00073845	19/10/2010	JJ(0957)	2416755164	CGH/SDU/CGH	20/10/10	20/10/10	88,00	30,00	118,00	DENISE	
00072007	ETkT Nacional	ND00073846	19/10/2010	G3(0000)	9999036512	CGH/SDU	19/10/10	19/10/10	439,00	63,52	502,52	PAULO	
00072008	ETkT Nacional	ND00073847	19/10/2010	JJ(0957)	2416755193	BSB/SSA/BSB	19/10/10	20/10/10	1.050,00	144,24	1.194,24	DENISE BREGANTINO	
00072008	ETkT Nacional	ND00073847	19/10/2010	JJ(0957)	2416755194	BSB/SSA/BSB	19/10/10	20/10/10	1.050,00	144,24	1.194,24	DENISE BREGANTINO	
00072009	ETkT Nacional	ND00073848	19/10/2010	JJ(0957)	2416745286	CGH/SDU	19/10/10	19/10/10	500,00	69,62	569,62	DENISE	
00072009	ETkT Nacional	ND00073848	19/10/2010	JJ(0957)	2416745287	CGH/SDU	19/10/10	19/10/10	500,00	69,62	569,62	DENISE	
00072009	ETkT Nacional	ND00073848	19/10/2010	JJ(0957)	2416745288	CGH/SDU	19/10/10	19/10/10	500,00	69,62	569,62	DENISE	
00072010	ETkT Nacional	ND00073849	19/10/2010	JJ(0957)	2416745260	CGH/SDU	19/10/10	19/10/10	500,00	69,62	569,62	PAULO	
00072012	ETkT Nacional	ND00073850	19/10/2010	JJ(0957)	2416745249	CGH/SDU	19/10/10	19/10/10	500,00	69,62	569,62	PAULO MACULEVICIUS	
00072013	ETkT Nacional	ND00073852	19/10/2010	JJ(0957)	2416772658	CGH/SDU	19/10/10	19/10/10	500,00	69,62	569,62	DENISE BREGANTINO	
00072014	ETkT Nacional	ND00073853	19/10/2010	JJ(0957)	2416772661	CGH/SDU	19/10/10	19/10/10	500,00	69,62	569,62	DENISE BREGANTINO	
00072015	ETkT Nacional	ND00073854	19/10/2010	JJ(0957)	2416772656	CGH/SDU	19/10/10	19/10/10	500,00	69,62	569,62	JAQUELINE MOURA	
00072016	ETkT Nacional	ND00073855	19/10/2010	JJ(0957)	2416781723	THE/FOR/NAT	20/10/10	20/10/10	467,00	81,74	548,74	DENISE BREGANTINO	
00072055	Hotelaria Nacional	ND00074065	20/10/2010	CIDADE VERDE	VC00029772	20/10/10 a 22/10/10	20/10/10	22/10/10	304,00	0,00	304,00	JAQUELINE	
00072065	Hotelaria Nacional	ND00074503	20/10/2010	SLAVIERO EXECUTIVE	VC00029791	20/10/10 a 21/10/10	20/10/10	21/10/10	144,00	4,32	148,32	PAULO	
00072065	Hotelaria Nacional	ND00074503	20/10/2010	SLAVIERO EXECUTIVE	VC00029793	20/10/10 a 21/10/10	20/10/10	21/10/10	144,00	4,32	148,32	PAULO	
00072065	Hotelaria Nacional	ND00074503	20/10/2010	SLAVIERO EXECUTIVE	VC00029792	20/10/10 a 21/10/10	20/10/10	21/10/10	144,00	4,32	148,32	PAULO	
00072065	Hotelaria Nacional	ND00074503	20/10/2010	SLAVIERO EXECUTIVE	VC00029790	20/10/10 a 21/10/10	20/10/10	21/10/10	144,00	4,32	148,32	PAULO	
00072065	Hotelaria Nacional	ND00074503	20/10/2010	SLAVIERO EXECUTIVE	VC00029794	20/10/10 a 21/10/10	20/10/10	21/10/10	144,00	4,32	148,32	PAULO	
00072065	Hotelaria Nacional	ND00074503	20/10/2010	SLAVIERO EXECUTIVE	VC00029789	20/10/10 a 21/10/10	20/10/10	21/10/10	144,00	4,32	148,32	PAULO	
00072067	Hotelaria Nacional	ND00074283	20/10/2010	QUALITY PORTO ALEGRE	VC00029795	22/10/10 a 23/10/10	22/10/10	23/10/10	179,00	26,85	205,85	JAQUELINE	
00072067	Locação Nacional	ND00074520	21/10/2010	LANDAUTO	VC00029840	22/10/10 a 23/10/10	22/10/10	23/10/10	1.600,00	0,00	1.600,00	JAQUELINE	
00072075	Hotelaria Nacional	ND00074282	20/10/2010	BRISTOL LONDRINA	VC00029801	20/10/10 a 21/10/10	20/10/10	21/10/10	129,00	3,87	132,87	DENISE	
00072075	Hotelaria Nacional	ND00074282	20/10/2010	BRISTOL LONDRINA	VC00029800	20/10/10 a 21/10/10	20/10/10	21/10/10	129,00	3,87	132,87	DENISE	
00072075	Hotelaria Nacional	ND00074299	20/10/2010	BOURBON LONDRINA	VC00029830	21/10/10 a 22/10/10	21/10/10	22/10/10	150,00	15,00	165,00	DENISE	
00072075	Hotelaria Nacional	ND00074299	20/10/2010	BOURBON LONDRINA	VC00029829	21/10/10 a 22/10/10	21/10/10	22/10/10	150,00	15,00	165,00	DENISE	
00072075	Locação Nacional	ND00074282	20/10/2010	LANDAUTO	VC00029804	20/10/10 a 21/10/10	20/10/10	21/10/10	2.000,00	0,00	2.000,00	DENISE	
00072076	Hotelaria Nacional	ND00074281	20/10/2010	CIDADE VERDE	VC00029803	21/10/10 a 22/10/10	21/10/10	22/10/10	116,00	0,00	116,00	JAQUELINE	
00072076	Locação Nacional	ND00074281	20/10/2010	LANDAUTO	VC00029802	21/10/10 a 22/10/10	21/10/10	22/10/10	1.660,00	83,00	1.743,00	JAQUELINE	
00072177	ETkT Nacional	ND00074181	19/10/2010	G3(0000)	9999036536	SDU/VIX	20/10/10	20/10/10	619,00	81,52	700,52	THAYS	
00072177	ETkT Nacional	ND00074181	19/10/2010	G3(0000)	9999036535	SDU/VIX	20/10/10	20/10/10	619,00	81,52	700,52	THAYS	
00072178	ETkT Nacional	ND00074183	19/10/2010	JJ(0957)	2416800403	SDU/CGH	19/10/10	19/10/10	500,00	69,62	569,62	PAULO MACULEVICIUS	
00072178	ETkT Nacional	ND00074183	19/10/2010	JJ(0957)	2416800404	SDU/CGH	19/10/10	19/10/10	500,00	69,62	569,62	PAULO MACULEVICIUS	
00072180	ETkT Nacional	ND00074185	19/10/2010	G3(0000)	9999036538	BSB/CGR	21/10/10	21/10/10	499,00	69,52	568,52	THAYS	
00072180	ETkT Nacional	ND00074185	19/10/2010	G3(0000)	9999036537	BSB/CGR	21/10/10	21/10/10	499,00	69,52	568,52	THAYS	
00072183	ETkT Nacional	ND00074188	19/10/2010	JJ(0957)	2416800412	CGR/CGB	23/10/10	23/10/10	300,00	45,42	345,42	THAYS	
00072183	ETkT Nacional	ND00074188	19/10/2010	JJ(0957)	2416800413	CGR/CGB	23/10/10	23/10/10	300,00	45,42	345,42	THAYS	
00072186	ETkT Nacional	ND00074189	19/10/2010	JJ(0957)	2416800416	CGB/BSB	23/10/10	23/10/10	405,00	55,92	460,92	THAYS	
00072186	ETkT Nacional	ND00074189	19/10/2010	JJ(0957)	2416800417	CGB/BSB	23/10/10	23/10/10	405,00	55,92	460,92	THAYS	
00072187	ETkT Nacional	ND00074191	19/10/2010	JJ(0957)	2416800415	NAT/GRU/NAT	20/10/10	22/10/10	1.078,00	147,04	1.225,04	THAYS	
00072190	ETkT Nacional	ND00074193	19/10/2010	JJ(0957)	2416800425	BSB/CWB	23/10/10	23/10/10	447,00	64,32	511,32	THAYS	
00072191	ETkT Nacional	ND00074195	19/10/2010	JJ(0957)	2416800442	CGH/BSB/CGH	21/10/10	21/10/10	854,00	124,64	978,64	DENISE BREGANTINO	
00072195	ETkT Nacional	ND00074199	19/10/2010	JJ(0957)	2416800443	GRU/NAT	29/10/10	29/10/10	749,00	94,52	843,52	THAYS	
00072196	ETkT Nacional	ND00074201	19/10/2010	JJ(0957)	2416800464	CGH/SDU	20/10/10	20/10/10	817,00	101,32	918,32	DENISE BREGANTINO	
00072198	ETkT Nacional	ND00074202	19/10/2010	JJ(0957)	2416800466	CGH/SDU	20/10/10	20/10/10	735,00	93,12	828,12	DENISE BREGANTINO	262.062,78
00072200	ETkT Nacional	ND00074204	19/10/2010	JJ(0957)	2416800471	CGH/SDU	20/10/10	20/10/10	817,00	101,32	918,32	FERNANDA	
00072200	ETkT Nacional	ND00074204	19/10/2010	JJ(0957)	2416800472	CGH/SDU	20/10/10	20/10/10	817,00	101,32	918,32	FERNANDA	
00072200	ETkT Nacional	ND00074204	19/10/2010	JJ(0957)	2416800473	CGH/SDU	20/10/10	20/10/10	817,00	101,32	918,32	FERNANDA	
00072201	ETkT Nacional	ND00074205	19/10/2010	JJ(0957)	2416800475	BSB/CGH/BSB	21/10/10	22/10/10	965,00	135,74	1.100,74	DENISE BREGANTINO	
00072202	Diferença de Tarifa Nacional	ND00074207	19/10/2010	JJ(0957)	2416761238	CGH/SDU	20/10/10	20/10/10	735,00	93,12	828,12	PAULO	
00072202	Diferença de Tarifa Nacional	ND00074207	19/10/2010	JJ(0957)	2416761239	CGH/SDU	20/10/10	20/10/10	735,00	93,12	828,12	PAULO	
00072202	Diferença de Tarifa Nacional	ND00074207	19/10/2010	JJ(0957)	2416761240	CGH/SDU	20/10/10	20/10/10	735,00	93,12	828,12	PAULO	
00072202	Diferença de Tarifa Nacional	ND00074207	19/10/2010	JJ(0957)	2416761241	CGH/SDU	20/10/10	20/10/10	735,00	93,12	828,12	PAULO	
00072202	Diferença de Tarifa Nacional	ND00074207	19/10/2010	JJ(0957)	2416761242	CGH/SDU	20/10/10	20/10/10	735,00	93,12	828,12	PAULO	
00072202	Diferença de Tarifa Nacional	ND00074207	19/10/2010	JJ(0957)	2416761243	CGH/SDU	20/10/10	20/10/10	735,00	93,12	828,12	PAULO	

FLS 0001196

00072204	ETkT Nacional	ND00074208	19/10/2010	G3(0000)	9999036540	CGH/SDU	20/10/10	20/10/10	539,00	73,52	612,52	PAULO
00072204	ETkT Nacional	ND00074208	19/10/2010	G3(0000)	9999036541	CGH/SDU	20/10/10	20/10/10	539,00	73,52	612,52	PAULO
00072204	ETkT Nacional	ND00074208	19/10/2010	G3(0000)	9999036544	CGH/SDU	20/10/10	20/10/10	539,00	73,52	612,52	PAULO
00072204	ETkT Nacional	ND00074208	19/10/2010	G3(0000)	9999036543	CGH/SDU	20/10/10	20/10/10	539,00	73,52	612,52	PAULO
00072204	ETkT Nacional	ND00074208	19/10/2010	G3(0000)	9999036542	CGH/SDU	20/10/10	20/10/10	539,00	73,52	612,52	PAULO
00072204	ETkT Nacional	ND00074208	19/10/2010	G3(0000)	9999036539	CGH/SDU	20/10/10	20/10/10	539,00	73,52	612,52	PAULO
00072207	ETkT Nacional	ND00074211	19/10/2010	JJ(0957)	2416800484	REC/GRU/REC	26/10/10	26/10/10	598,00	99,04	697,04	DENISE BREGANTINO
00072208	ETkT Nacional	ND00074212	19/10/2010	G3(0000)	9999036545	BSB/SSA/BSB	30/10/10	31/10/10	608,00	100,04	708,04	THAYS
00072210	ETkT Nacional	ND00074214	19/10/2010	JJ(0957)	2416800485	BSB/CGH/BSB	25/10/10	28/10/10	674,00	106,64	780,64	THAYS
00072211	ETkT Nacional	ND00074215	20/10/2010	JJ(0957)	2416800487	GRU/NAT	07/11/10	07/11/10	492,00	68,82	560,82	DENISE BREGANTINO
00072213	ETkT Nacional	ND00074218	20/10/2010	JJ(0957)	2416800488	GRU/NAT/GRU	02/11/10	04/11/10	1.162,00	155,44	1.317,44	THAYS
00072217	ETkT Nacional	ND00074222	20/10/2010	G3(0000)	9999036547	NAT/GRU	31/10/10	31/10/10	499,00	69,52	568,52	DENISE BREGANTINO
00072219	ETkT Nacional	ND00074224	20/10/2010	JJ(0957)	2416800489	BSB/FOR	28/10/10	28/10/10	457,00	65,32	522,32	THAYS
00072221	ETkT Nacional	ND00074225	20/10/2010	JJ(0957)	2416800490	BSB/MCZ	25/10/10	25/10/10	479,00	67,52	546,52	THAYS
00072222	ETkT Nacional	ND00074227	20/10/2010	JJ(0957)	2416800491	BSB/THE	22/10/10	22/10/10	584,00	78,02	662,02	THAYS
00072226	ETkT Nacional	ND00074230	20/10/2010	JJ(0957)	2416823383	BSB/CGH//GRU/FOF	20/10/10	20/10/10	1.199,00	159,14	1.358,14	THAYS
00072228	ETkT Nacional	ND00074231	20/10/2010	JJ(0957)	2416830703	CGH/SDU/CGH	20/10/10	21/10/10	1.000,00	139,24	1.139,24	DENISE BREGANTINO
00072228	ETkT Nacional	ND00074231	20/10/2010	JJ(0957)	2416830704	CGH/SDU/CGH	20/10/10	21/10/10	1.000,00	139,24	1.139,24	DENISE BREGANTINO
00072231	ETkT Nacional	ND00074234	20/10/2010	JJ(0957)	2416823392	GRU/BEL	20/10/10	20/10/10	709,00	90,52	799,52	THAYS
00072232	ETkT Nacional	ND00074235	20/10/2010	JJ(0957)	2416830741	SDU/CGH	20/10/10	20/10/10	500,00	69,62	569,62	DENISE BREGANTINO
00072232	ETkT Nacional	ND00074235	20/10/2010	JJ(0957)	2416830742	SDU/CGH	20/10/10	20/10/10	500,00	69,62	569,62	DENISE BREGANTINO
00072232	ETkT Nacional	ND00074235	20/10/2010	JJ(0957)	2416830743	SDU/CGH	20/10/10	20/10/10	500,00	69,62	569,62	DENISE BREGANTINO
00072232	ETkT Nacional	ND00074235	20/10/2010	JJ(0957)	2416830744	SDU/CGH	20/10/10	20/10/10	500,00	69,62	569,62	DENISE BREGANTINO
00072232	ETkT Nacional	ND00074235	20/10/2010	JJ(0957)	2416830745	SDU/CGH	20/10/10	20/10/10	500,00	69,62	569,62	DENISE BREGANTINO
00072232	ETkT Nacional	ND00074235	20/10/2010	JJ(0957)	2416830746	SDU/CGH	20/10/10	20/10/10	500,00	69,62	569,62	DENISE BREGANTINO
00072232	ETkT Nacional	ND00074235	20/10/2010	JJ(0957)	2416830747	SDU/CGH	20/10/10	20/10/10	500,00	69,62	569,62	DENISE BREGANTINO
00072234	ETkT Nacional	ND00074238	20/10/2010	JJ(0957)	2416830796	BSB/CGH	20/10/10	20/10/10	427,00	62,32	489,32	THAYS
00072237	ETkT Nacional	ND00074241	20/10/2010	G3(0000)	9999036549	BSB/CWB/MGF/CWI	20/10/10	22/10/10	1.128,00	147,84	1.275,84	JAQUELINE MOURA
00072237	ETkT Nacional	ND00074241	20/10/2010	G3(0000)	9999036550	BSB/CWB/MGF/CWI	20/10/10	22/10/10	1.128,00	147,84	1.275,84	JAQUELINE MOURA
00072238	ETkT Nacional	ND00074242	20/10/2010	JJ(0957)	2416850143	CWB/CGH/CGR	22/10/10	22/10/10	446,00	64,22	510,22	THAYS
00072239	ETkT Nacional	ND00074244	20/10/2010	JJ(0957)	2416850152	BSB/CGR	22/10/10	22/10/10	512,00	70,82	582,82	THAYS
00072240	ETkT Nacional	ND00074245	20/10/2010	JJ(0957)	2416850133	CGH/CGR	20/10/10	20/10/10	512,00	70,82	582,82	THAYS
00072242	ETkT Nacional	ND00074246	20/10/2010	G3(0000)	9999036551	CGH/MGF	20/10/10	20/10/10	449,00	64,52	513,52	DENISE BREGANTINO
00072243	ETkT Nacional	ND00074247	20/10/2010	G3(0000)	9999036552	SDU/CGH/MGF	20/10/10	20/10/10	449,00	64,52	513,52	DENISE BREGANTINO
00072244	ETkT Nacional	ND00074248	20/10/2010	G3(0000)	9999036553	CGH/MGF	21/10/10	21/10/10	399,00	59,52	458,52	JAQUELINE MOURA
00072246	ETkT Nacional	ND00074249	20/10/2010	JJ(0957)	2700941324	BSB/CGH	21/10/10	21/10/10	0,00	30,00	30,00	JAQUELINE MOURA
00072246	ETkT Nacional	ND00074249	20/10/2010	JJ(0957)	2416860545	BSB/CGH	21/10/10	21/10/10	0,00	110,00	110,00	JAQUELINE MOURA
00072247	ETkT Nacional	ND00074250	20/10/2010	G3(0000)	9999036554	CGH/BSB	21/10/10	21/10/10	679,00	87,52	766,52	JAQUELINE MOURA
00072248	ETkT Nacional	ND00074251	20/10/2010	G3(0000)	9999036555	CGH/BSB	21/10/10	21/10/10	679,00	87,52	766,52	JAQUELINE MOURA
00072249	ETkT Nacional	ND00074252	20/10/2010	G3(0000)	9999036560	SDU/CGH	20/10/10	20/10/10	439,00	63,52	502,52	PAULO MACULEVICIUS
00072249	ETkT Nacional	ND00074252	20/10/2010	G3(0000)	9999036559	SDU/CGH	20/10/10	20/10/10	439,00	63,52	502,52	PAULO MACULEVICIUS
00072249	ETkT Nacional	ND00074252	20/10/2010	G3(0000)	9999036557	SDU/CGH	20/10/10	20/10/10	439,00	63,52	502,52	PAULO MACULEVICIUS
00072249	ETkT Nacional	ND00074252	20/10/2010	G3(0000)	9999036556	SDU/CGH	20/10/10	20/10/10	439,00	63,52	502,52	PAULO MACULEVICIUS
00072249	ETkT Nacional	ND00074252	20/10/2010	G3(0000)	9999036558	SDU/CGH	20/10/10	20/10/10	439,00	63,52	502,52	PAULO MACULEVICIUS
00072249	ETkT Nacional	ND00074252	20/10/2010	G3(0000)	9999036561	SDU/CGH	20/10/10	20/10/10	439,00	63,52	502,52	PAULO MACULEVICIUS
00072250	ETkT Nacional	ND00074253	20/10/2010	G3(0000)	9999036563	SDU/CGH/MGF	20/10/10	20/10/10	449,00	64,52	513,52	PAULO MACULEVICIUS
00072250	ETkT Nacional	ND00074253	20/10/2010	G3(0000)	9999036564	SDU/CGH/MGF	20/10/10	20/10/10	449,00	64,52	513,52	PAULO MACULEVICIUS
00072250	ETkT Nacional	ND00074253	20/10/2010	G3(0000)	9999036567	SDU/CGH/MGF	20/10/10	20/10/10	449,00	64,52	513,52	PAULO MACULEVICIUS
00072250	ETkT Nacional	ND00074253	20/10/2010	G3(0000)	9999036566	SDU/CGH/MGF	20/10/10	20/10/10	449,00	64,52	513,52	PAULO MACULEVICIUS
00072250	ETkT Nacional	ND00074253	20/10/2010	G3(0000)	9999036565	SDU/CGH/MGF	20/10/10	20/10/10	449,00	64,52	513,52	PAULO MACULEVICIUS
00072250	ETkT Nacional	ND00074253	20/10/2010	G3(0000)	9999036562	SDU/CGH/MGF	20/10/10	20/10/10	449,00	64,52	513,52	PAULO MACULEVICIUS
00072251	ETkT Nacional	ND00074255	20/10/2010	G3(0000)	9999036568	VIX/BSB	20/10/10	20/10/10	449,00	60,32	509,32	THAYS
00072252	ETkT Nacional	ND00074256	20/10/2010	WJ(0103)	1010998519	GIG/CWB	20/10/10	20/10/10	369,00	56,52	425,52	PAULO MACULEVICIUS
00072252	ETkT Nacional	ND00074256	20/10/2010	WJ(0103)	1010998521	GIG/CWB	20/10/10	20/10/10	369,00	56,52	425,52	PAULO MACULEVICIUS
00072252	ETkT Nacional	ND00074256	20/10/2010	WJ(0103)	1010998520	GIG/CWB	20/10/10	20/10/10	369,00	56,52	425,52	PAULO MACULEVICIUS
00072252	ETkT Nacional	ND00074256	20/10/2010	WJ(0103)	1010998518	GIG/CWB	20/10/10	20/10/10	369,00	56,52	425,52	PAULO MACULEVICIUS
00072252	ETkT Nacional	ND00074256	20/10/2010	WJ(0103)	1010998522	GIG/CWB	20/10/10	20/10/10	369,00	56,52	425,52	PAULO MACULEVICIUS
00072252	ETkT Nacional	ND00074256	20/10/2010	WJ(0103)	1010998517	GIG/CWB	20/10/10	20/10/10	369,00	56,52	425,52	PAULO MACULEVICIUS
00072253	ETkT Nacional	ND00074257	20/10/2010	G3(0000)	9999036569	CGH/MGF	21/10/10	21/10/10	399,00	59,52	458,52	DENISE BREGANTINO
00072254	ETkT Nacional	ND00074258	20/10/2010	G3(0000)	9999036570	CGH/POA/CGH	22/10/10	23/10/10	808,00	120,04	928,04	JAQUELINE MOURA
00072255	ETkT Nacional	ND00074259	20/10/2010	G3(0000)	9999036571	CGH/CWB	21/10/10	21/10/10	419,00	61,52	480,52	DENISE BREGANTINO
00072256	ETkT Nacional	ND00074260	20/10/2010	JJ(0957)	2416873196	LDB/CGH	21/10/10	21/10/10	423,00	57,72	480,72	PAULO MACULEVICIUS
00072256	ETkT Nacional	ND00074260	20/10/2010	JJ(0957)	2416873197	LDB/CGH	21/10/10	21/10/10	423,00	57,72	480,72	PAULO MACULEVICIUS
00072256	ETkT Nacional	ND00074260	20/10/2010	JJ(0957)	2416873198	LDB/CGH	21/10/10	21/10/10	423,00	57,72	480,72	PAULO MACULEVICIUS
00072256	ETkT Nacional	ND00074260	20/10/2010	JJ(0957)	2416873199	LDB/CGH	21/10/10	21/10/10	423,00	57,72	480,72	PAULO MACULEVICIUS
00072256	ETkT Nacional	ND00074260	20/10/2010	JJ(0957)	2416873200	LDB/CGH	21/10/10	21/10/10	423,00	57,72	480,72	PAULO MACULEVICIUS
00072256	ETkT Nacional	ND00074260	20/10/2010	JJ(0957)	2416883501	LDB/CGH	21/10/10	21/10/10	423,00	57,72	480,72	PAULO MACULEVICIUS

00072258	ETkT Nacional	ND00074261	20/10/2010	G3(0000)	9999036572	MGF/CGH	22/10/10	22/10/10	[illegible] 81,32 740,32 JAQUELINE MOURA
00072259	ETkT Nacional	ND00074262	20/10/2010	G3(0000)	9999036573	BSB/CGH/BSB	23/10/10	24/10/10	[illegible] 117,04 895,04 JAQUELINE MOURA
00072260	ETkT Nacional	ND00074263	20/10/2010	G3(0000)	9999036574	BSB/CGH/BSB	23/10/10	24/10/10	778,00 117,04 895,04 JAQUELINE MOURA
00072261	ETkT Nacional	ND00074264	20/10/2010	JJ(0957)	2416883503	CGR/CGH	25/10/10	25/10/10	434,00 58,82 492,82 DENISE BREGANTINO
00072273	ETkT Nacional	ND00074271	19/10/2010	G3(0000)	9999036576	SLZ/THE	19/10/10	19/10/10	209,00 49,62 258,62 THAYS
00072286	Locação Nacional	ND00074292	21/10/2010	LANDAUTO	VC00029824	05/10/10 a 05/10/10	05/10/10	05/10/10	850,00 42,50 892,50 DENISE
00072287	Locação Nacional	ND00074293	21/10/2010	LANDAUTO	VC00029825	06/10/10 a 06/10/10	06/10/10	06/10/10	1.700,00 42,50 1.742,50 DENISE
00072288	Locação Nacional	ND00074294	21/10/2010	LANDAUTO	VC00029826	06/10/10 a 06/10/10	06/10/10	06/10/10	5.171,00 258,55 5.429,55 DENISE
00072305	Hotelaria Nacional	ND00074507	21/10/2010	QUALITY SUITES	VC00029833	21/10/10 a 22/10/10	21/10/10	22/10/10	296,00 44,40 340,40 DENISE
00072316	Locação Nacional	ND00074323	21/10/2010	LANDAUTO	VC00029838	07/10/10 a 07/10/10	07/10/10	07/10/10	488,00 24,40 512,40 DENISE
00072320	Hotelaria Nacional	ND00074510	21/10/2010	QUALITY PORTO ALEGRE	VC00029845	22/10/10 a 23/10/10	22/10/10	23/10/10	179,00 26,85 205,85 DENISE
00072320	Hotelaria Nacional	ND00074510	21/10/2010	QUALITY PORTO ALEGRE	VC00029844	22/10/10 a 23/10/10	22/10/10	23/10/10	179,00 26,85 205,85 DENISE
00072324	Hotelaria Nacional	ND00074516	21/10/2010	QUALITY PORTO ALEGRE	VC00029909	22/10/10 a 23/10/10	22/10/10	23/10/10	264,00 39,60 303,60 DENISE
00072324	Hotelaria Nacional	ND00074516	21/10/2010	QUALITY PORTO ALEGRE	VC00029910	22/10/10 a 23/10/10	22/10/10	23/10/10	264,00 39,60 303,60 DENISE
00072324	Locação Nacional	ND00074516	22/10/2010	LANDAUTO	VC00029912	22/10/10 a 23/10/10	22/10/10	23/10/10	1.600,00 40,00 1.640,00 DENISE
00072329	Locação Nacional	ND00074484	21/10/2010	LANDAUTO	VC00029971	07/10/10 a 08/10/10	07/10/10	08/10/10	900,00 45,00 945,00 DENISE
00072330	Locação Nacional	ND00074485	21/10/2010	LANDAUTO	VC00029854	06/10/10 a 06/10/10	06/10/10	06/10/10	300,00 69,60 369,60 DENISE
00072332	Hotelaria Nacional	ND00074519	21/10/2010	COMFORT HOTEL	VC00029866	22/10/10 a 23/10/10	22/10/10	23/10/10	143,00 0,00 143,00 DENISE
00072332	Hotelaria Nacional	ND00074519	21/10/2010	COMFORT HOTEL	VC00029867	22/10/10 a 23/10/10	22/10/10	23/10/10	143,00 0,00 143,00 DENISE
00072332	Hotelaria Nacional	ND00074519	21/10/2010	COMFORT HOTEL	VC00029865	22/10/10 a 23/10/10	22/10/10	23/10/10	143,00 0,00 143,00 DENISE
00072351	Hotelaria Nacional	ND00074524	21/10/2010	INTERCITY PREMIUM POA	VC00029870	22/10/10 a 23/10/10	22/10/10	23/10/10	240,00 12,00 252,00 DENISE
00072351	Hotelaria Nacional	ND00074525	21/10/2010	EMBAIXADOR HOTEL	VC00029864	21/10/10 a 22/10/10	21/10/10	22/10/10	260,00 0,00 260,00 DENISE
00072356	Hotelaria Nacional	ND00074501	21/10/2010	SLAVIERO BRAZ	VC00030002	21/10/10 a 22/10/10	21/10/10	22/10/10	117,00 5,85 122,85 PAULO
00072356	Hotelaria Nacional	ND00074501	21/10/2010	SLAVIERO BRAZ	VC00030004	21/10/10 a 22/10/10	21/10/10	22/10/10	117,00 5,85 122,85 PAULO
00072356	Hotelaria Nacional	ND00074501	21/10/2010	SLAVIERO BRAZ	VC00030003	21/10/10 a 22/10/10	21/10/10	22/10/10	117,00 5,85 122,85 PAULO
00072356	Hotelaria Nacional	ND00074501	21/10/2010	SLAVIERO BRAZ	VC00030001	21/10/10 a 22/10/10	21/10/10	22/10/10	117,00 5,85 122,85 PAULO
00072356	Hotelaria Nacional	ND00074501	21/10/2010	SLAVIERO BRAZ	VC00030005	21/10/10 a 22/10/10	21/10/10	22/10/10	117,00 5,85 122,85 PAULO
00072356	Hotelaria Nacional	ND00074501	21/10/2010	SLAVIERO BRAZ	VC00030000	21/10/10 a 22/10/10	21/10/10	22/10/10	117,00 5,85 122,85 PAULO
00072360	Hotelaria Nacional	ND00074498	21/10/2010	GUAPINDAIA HOTEL	VC00029905	21/10/10 a 22/10/10	21/10/10	22/10/10	270,00 27,00 297,00 DENISE
00072360	Hotelaria Nacional	ND00074498	21/10/2010	GUAPINDAIA HOTEL	VC00029906	21/10/10 a 22/10/10	21/10/10	22/10/10	270,00 27,00 297,00 DENISE
00072360	Hotelaria Nacional	ND00074498	21/10/2010	IMPERADOR GALVEZ	VC00029904	21/10/10 a 22/10/10	21/10/10	22/10/10	904,00 0,00 904,00 DENISE
00072362	Locação Nacional	ND00074523	21/10/2010	UNIDAS - ARPT PORTO	VC00029868	22/10/10 a 23/10/10	22/10/10	23/10/10	232,00 81,50 313,50 PAULO
00072363	Locação Nacional	ND00074512	21/10/2010	LANDAUTO	VC00029869	22/10/10 a 22/10/10	22/10/10	22/10/10	800,00 40,00 840,00 ISIS
00072364	Hotelaria Nacional	ND00074504	21/10/2010	INTERCITY PREMIUM POA	VC00029875	22/10/10 a 23/10/10	22/10/10	23/10/10	265,00 13,25 278,25 PAULO
00072364	Hotelaria Nacional	ND00074504	21/10/2010	INTERCITY PREMIUM POA	VC00029877	22/10/10 a 23/10/10	22/10/10	23/10/10	265,00 13,25 278,25 PAULO
00072364	Hotelaria Nacional	ND00074504	21/10/2010	INTERCITY PREMIUM POA	VC00029874	22/10/10 a 23/10/10	22/10/10	23/10/10	265,00 13,25 278,25 PAULO
00072364	Hotelaria Nacional	ND00074504	21/10/2010	INTERCITY PREMIUM POA	VC00029872	22/10/10 a 23/10/10	22/10/10	23/10/10	265,00 13,25 278,25 PAULO
00072364	Hotelaria Nacional	ND00074504	21/10/2010	INTERCITY PREMIUM POA	VC00029876	22/10/10 a 23/10/10	22/10/10	23/10/10	265,00 13,25 278,25 PAULO
00072364	Hotelaria Nacional	ND00074504	21/10/2010	INTERCITY PREMIUM POA	VC00029871	22/10/10 a 23/10/10	22/10/10	23/10/10	265,00 13,25 278,25 PAULO
00072364	Hotelaria Nacional	ND00074504	21/10/2010	INTERCITY PREMIUM POA	VC00029873	22/10/10 a 23/10/10	22/10/10	23/10/10	265,00 13,25 278,25 PAULO
00072372	ETkT Nacional	ND00074358	21/10/2010	G3(0000)	9999036592	CWB/CGH	21/10/10	21/10/10	619,00 81,52 700,52 DENISE BREGANTINO
00072373	ETkT Nacional	ND00074359	21/10/2010	G3(0000)	9999036593	LDB/POA	22/10/10	22/10/10	349,00 50,32 399,32 DENISE BREGANTINO
00072373	ETkT Nacional	ND00074359	21/10/2010	G3(0000)	9999036594	LDB/POA	22/10/10	22/10/10	349,00 50,32 399,32 DENISE BREGANTINO
00072374	ETkT Nacional	ND00074360	21/10/2010	JJ(0957)	2416919547	LDB/CGH	21/10/10	21/10/10	423,00 57,72 480,72 DENISE BREGANTINO
00072375	ETkT Nacional	ND00074361	21/10/2010	G3(0000)	9999036596	LDB/GRU	21/10/10	21/10/10	359,00 51,32 410,32 PAULO MACULEVICIUS
00072375	ETkT Nacional	ND00074361	21/10/2010	G3(0000)	9999036597	LDB/GRU	21/10/10	21/10/10	359,00 51,32 410,32 PAULO MACULEVICIUS
00072375	ETkT Nacional	ND00074361	21/10/2010	G3(0000)	9999036600	LDB/GRU	21/10/10	21/10/10	359,00 51,32 410,32 PAULO MACULEVICIUS
00072375	ETkT Nacional	ND00074361	21/10/2010	G3(0000)	9999036599	LDB/GRU	21/10/10	21/10/10	359,00 51,32 410,32 PAULO MACULEVICIUS
00072375	ETkT Nacional	ND00074361	21/10/2010	G3(0000)	9999036598	LDB/GRU	21/10/10	21/10/10	359,00 51,32 410,32 PAULO MACULEVICIUS
00072375	ETkT Nacional	ND00074361	21/10/2010	G3(0000)	9999036595	LDB/GRU	21/10/10	21/10/10	359,00 51,32 410,32 PAULO MACULEVICIUS
00072376	ETkT Nacional	ND00074362	21/10/2010	JJ(0957)	2416926343	CGH/POA	22/10/10	22/10/10	379,00 57,52 436,52 DENISE BREGANTINO
00072376	ETkT Nacional	ND00074362	21/10/2010	JJ(0957)	2416926344	CGH/POA	22/10/10	22/10/10	379,00 57,52 436,52 DENISE BREGANTINO
00072377	ETkT Nacional	ND00074363	21/10/2010	JJ(0957)	2416926367	CGH/BSB	22/10/10	22/10/10	427,00 62,32 489,32 JAQUELINE MOURA
00072378	ETkT Nacional	ND00074364	20/10/2010	G3(0000)	9999036601	MGF/CGH	22/10/10	22/10/10	659,00 81,32 740,32 ISIS
00072380	ETkT Nacional	ND00074365	21/10/2010	JJ(0957)	2416926348	POA/CGH	23/10/10	23/10/10	450,00 64,62 514,62 DENISE BREGANTINO
00072380	ETkT Nacional	ND00074365	21/10/2010	JJ(0957)	2416926349	POA/CGH	23/10/10	23/10/10	450,00 64,62 514,62 DENISE BREGANTINO
00072381	ETkT Nacional	ND00074367	21/10/2010	G3(0000)	9999036606	GRU/POA	22/10/10	22/10/10	469,00 66,52 535,52 PAULO MACULEVICIUS
00072381	ETkT Nacional	ND00074367	21/10/2010	G3(0000)	9999036604	GRU/POA	22/10/10	22/10/10	469,00 66,52 535,52 PAULO MACULEVICIUS
00072381	ETkT Nacional	ND00074367	21/10/2010	G3(0000)	9999036607	GRU/POA	22/10/10	22/10/10	469,00 66,52 535,52 PAULO MACULEVICIUS
00072381	ETkT Nacional	ND00074367	21/10/2010	G3(0000)	9999036605	GRU/POA	22/10/10	22/10/10	469,00 66,52 535,52 PAULO MACULEVICIUS
00072381	ETkT Nacional	ND00074367	21/10/2010	G3(0000)	9999036603	GRU/POA	22/10/10	22/10/10	469,00 66,52 535,52 PAULO MACULEVICIUS
00072381	ETkT Nacional	ND00074367	21/10/2010	G3(0000)	9999036602	GRU/POA	22/10/10	22/10/10	469,00 66,52 535,52 PAULO MACULEVICIUS
00072382	ETkT Nacional	ND00074368	21/10/2010	G3(0000)	9999036613	GRU/POA	22/10/10	22/10/10	469,00 66,52 535,52 PAULO MACULEVICIUS
00072382	ETkT Nacional	ND00074368	21/10/2010	G3(0000)	9999036611	GRU/POA	22/10/10	22/10/10	469,00 66,52 535,52 PAULO MACULEVICIUS
00072382	ETkT Nacional	ND00074368	21/10/2010	G3(0000)	9999036608	GRU/POA	22/10/10	22/10/10	469,00 66,52 535,52 PAULO MACULEVICIUS
00072382	ETkT Nacional	ND00074368	21/10/2010	G3(0000)	9999036610	GRU/POA	22/10/10	22/10/10	469,00 66,52 535,52 PAULO MACULEVICIUS
00072382	ETkT Nacional	ND00074368	21/10/2010	G3(0000)	9999036609	GRU/POA	22/10/10	22/10/10	469,00 66,52 535,52 PAULO MACULEVICIUS

00072382	ETkT Nacional	ND00074368	21/10/2010	G3(0000)	9999036612	GRU/POA	22/10/10	22/10/10
00072383	ETkT Nacional	ND00074369	21/10/2010	G3(0000)	9999036614	MCZ/BSB	27/10/10	27/10/10
00072384	ETkT Nacional	ND00074371	21/10/2010	JJ(0957)	2700951915	GRU/POA	22/10/10	22/10/10
00072384	ETkT Nacional	ND00074371	21/10/2010	JJ(0957)	2416936046	GRU/POA	22/10/10	22/10/10
00072385	ETkT Nacional	ND00074372	21/10/2010	JJ(0957)	2700951918	CGH/RAO	22/10/10	22/10/10
00072385	ETkT Nacional	ND00074372	21/10/2010	JJ(0957)	2416936050	CGH/RAO	22/10/10	22/10/10
00072386	ETkT Nacional	ND00074373	21/10/2010	JJ(0957)	2416936072	CGH/RAO	22/10/10	22/10/10
00072387	ETkT Nacional	ND00074374	21/10/2010	G3(0000)	9999036617	CWB/CGH	22/10/10	22/10/10
00072387	ETkT Nacional	ND00074374	21/10/2010	G3(0000)	9999036619	CWB/CGH	22/10/10	22/10/10
00072387	ETkT Nacional	ND00074374	21/10/2010	G3(0000)	9999036618	CWB/CGH	22/10/10	22/10/10
00072387	ETkT Nacional	ND00074374	21/10/2010	G3(0000)	9999036616	CWB/CGH	22/10/10	22/10/10
00072387	ETkT Nacional	ND00074374	21/10/2010	G3(0000)	9999036620	CWB/CGH	22/10/10	22/10/10
00072387	ETkT Nacional	ND00074374	21/10/2010	G3(0000)	9999036615	CWB/CGH	22/10/10	22/10/10
00072389	ETkT Nacional	ND00074375	21/10/2010	JJ(0957)	2416936073	POA/CGH	23/10/10	23/10/10
00072389	ETkT Nacional	ND00074375	21/10/2010	JJ(0957)	2416936074	POA/CGH	23/10/10	23/10/10
00072390	ETkT Nacional	ND00074376	21/10/2010	JJ(0957)	2416936075	POA/CGH	23/10/10	23/10/10
00072391	ETkT Nacional	ND00074379	21/10/2010	Y8(0000)	1002553793	GRU/RAO	22/10/10	22/10/10
00072392	ETkT Nacional	ND00074380	22/10/2010	JJ(0957)	2416936076	NAT/BSB	24/10/10	24/10/10
00072393	ETkT Nacional	ND00074381	22/10/2010	JJ(0957)	2416936077	BSB/FOR/NAT	22/10/10	22/10/10
00072393	ETkT Nacional	ND00074381	22/10/2010	JJ(0957)	2416936078	BSB/FOR/NAT	22/10/10	22/10/10
00072394	ETkT Nacional	ND00074382	22/10/2010	JJ(0957)	2416936079	NAT/BSB	24/10/10	24/10/10
00072395	ETkT Nacional	ND00074384	22/10/2010	JJ(0957)	2416936080	GRU/POA	22/10/10	22/10/10
00072395	ETkT Nacional	ND00074384	22/10/2010	JJ(0957)	2416936081	GRU/POA	22/10/10	22/10/10
00072395	ETkT Nacional	ND00074384	22/10/2010	JJ(0957)	2416936082	GRU/POA	22/10/10	22/10/10
00072395	ETkT Nacional	ND00074384	22/10/2010	JJ(0957)	2416936083	GRU/POA	22/10/10	22/10/10
00072395	ETkT Nacional	ND00074384	22/10/2010	JJ(0957)	2416936084	GRU/POA	22/10/10	22/10/10
00072395	ETkT Nacional	ND00074384	22/10/2010	JJ(0957)	2416936085	GRU/POA	22/10/10	22/10/10
00072396	ETkT Nacional	ND00074385	22/10/2010	JJ(0957)	2416936086	GRU/POA	22/10/10	22/10/10
00072396	ETkT Nacional	ND00074385	22/10/2010	JJ(0957)	2416936087	GRU/POA	22/10/10	22/10/10
00072396	ETkT Nacional	ND00074385	22/10/2010	JJ(0957)	2416936088	GRU/POA	22/10/10	22/10/10
00072396	ETkT Nacional	ND00074385	22/10/2010	JJ(0957)	2416936090	GRU/POA	22/10/10	22/10/10
00072396	ETkT Nacional	ND00074385	22/10/2010	JJ(0957)	2416936089	GRU/POA	22/10/10	22/10/10
00072396	ETkT Nacional	ND00074385	22/10/2010	JJ(0957)	2416936091	GRU/POA	22/10/10	22/10/10
00072424	Locação Nacional	ND00074420	22/10/2010	LANDAUTO	VC00029890	16/10/10 a 17/10/10	16/10/10	17/10/10
00072426	Locação Nacional	ND00074421	22/10/2010	LANDAUTO	VC00029892	17/10/10 a 17/10/10	17/10/10	17/10/10
00072426	Locação Nacional	ND00074421	22/10/2010	LANDAUTO	VC00029891	17/10/10 a 17/10/10	17/10/10	17/10/10
00072430	Locação Nacional	ND00074522	21/10/2010	LOCALIZA - ARPT	VC00029894	22/10/10 a 23/10/10	22/10/10	23/10/10
00072433	Locação Nacional	ND00074425	22/10/2010	LOCALIZA - ARPT	VC00029897	06/10/10 a 07/10/10	06/10/10	07/10/10
00072434	Locação Nacional	ND00074423	22/10/2010	LANDAUTO	VC00029895	12/10/10 a 13/10/10	12/10/10	13/10/10
00072435	Locação Nacional	ND00074424	22/10/2010	LANDAUTO	VC00029896	12/10/10 a 13/10/10	12/10/10	13/10/10
00072436	Locação Nacional	ND00074426	22/10/2010	LANDAUTO	VC00029898	13/10/10 a 14/10/10	13/10/10	14/10/10
00072437	Locação Nacional	ND00074427	22/10/2010	LANDAUTO	VC00029899	13/10/10 a 13/10/10	13/10/10	13/10/10
00072438	Hotelaria Nacional	ND00074500	22/10/2010	QUALITY SUITES NATAL	VC00029901	22/10/10 a 24/10/10	22/10/10	24/10/10
00072438	Hotelaria Nacional	ND00074500	22/10/2010	QUALITY SUITES NATAL	VC00029900	22/10/10 a 24/10/10	22/10/10	24/10/10
00072439	Locação Nacional	ND00074430	22/10/2010	LOCALIZA - ARPT	VC00029907	05/10/10 a 07/10/10	05/10/10	07/10/10
00072440	Locação Nacional	ND00074428	22/10/2010	LANDAUTO	VC00029902	13/10/10 a 13/10/10	13/10/10	13/10/10
00072441	Locação Nacional	ND00074429	22/10/2010	LANDAUTO	VC00029903	13/10/10 a 13/10/10	13/10/10	13/10/10
00072443	Locação Nacional	ND00074431	22/10/2010	LANDAUTO	VC00029908	08/10/10 a 09/10/10	08/10/10	09/10/10
00072444	Locação Nacional	ND00074432	22/10/2010	LOCALIZA - ARPT	VC00029911	05/10/10 a 06/10/10	05/10/10	06/10/10
00072445	Locação Nacional	ND00074441	22/10/2010	LANDAUTO	VC00029913	12/10/10 a 13/10/10	12/10/10	13/10/10
00072447	Locação Nacional	ND00074435	22/10/2010	LOCALIZA - ARPT	VC00029915	06/10/10 a 06/10/10	06/10/10	06/10/10
00072448	Locação Nacional	ND00074434	22/10/2010	LANDAUTO	VC00029914	12/10/10 a 12/10/10	12/10/10	12/10/10
00072452	Hotelaria Nacional	ND00074442	22/10/2010	QUALITY JARDINS	VC00029919	04/10/10 a 08/10/10	04/10/10	08/10/10
00072453	Hotelaria Nacional	ND00074517	22/10/2010	MIRAMAR	VC00030016	23/10/10 a 24/10/10	23/10/10	24/10/10
00072453	Hotelaria Nacional	ND00074517	22/10/2010	MIRAMAR	VC00030015	23/10/10 a 24/10/10	23/10/10	24/10/10
00072454	Locação Nacional	ND00074443	22/10/2010	LANDAUTO	VC00029920	11/10/10 a 11/10/10	11/10/10	11/10/10
00072455	Locação Nacional	ND00074445	22/10/2010	LANDAUTO	VC00029922	15/10/10 a 15/10/10	15/10/10	15/10/10
00072456	Locação Nacional	ND00074444	22/10/2010	LANDAUTO	VC00029921	11/10/10 a 11/10/10	11/10/10	11/10/10
00072457	Hotelaria Nacional	ND00074446	22/10/2010	RADISSON FARIA LIMA	VC00029923	06/10/10 a 07/10/10	06/10/10	07/10/10
00072458	Hotelaria Nacional	ND00074515	22/10/2010	CENTRAL PARK HOTEL	VC00030014	20/10/10 a 22/10/10	20/10/10	22/10/10
00072459	Locação Nacional	ND00074447	22/10/2010	LANDAUTO	VC00029924	16/10/10 a 16/10/10	16/10/10	16/10/10
00072460	Locação Nacional	ND00074449	22/10/2010	LANDAUTO	VC00029926	08/10/10 a 09/10/10	08/10/10	09/10/10
00072461	Hotelaria Nacional	ND00074518	22/10/2010	MIRAMAR	VC00030017	23/10/10 a 24/10/10	23/10/10	24/10/10
00072462	Hotelaria Nacional	ND00074448	22/10/2010	GOLDEN TULIP FOZ	VC00029925	07/10/10 a 08/10/10	07/10/10	08/10/10
00072464	Hotelaria Nacional	ND00074511	22/10/2010	SHELTON INN	VC00029939	22/10/10 a 23/10/10	22/10/10	23/10/10
00072465	Locação Nacional	ND00074451	22/10/2010	LANDAUTO	VC00029928	16/10/10 a 16/10/10	16/10/10	16/10/10
00072466	Locação Nacional	ND00074450	22/10/2010	LANDAUTO	VC00029927	13/10/10 a 14/10/10	13/10/10	14/10/10

[redacted]	66,52	535,52	PAULO MACULEVICIUS		
[redacted]	57,52	436,52	THAYS		
0,00	30,00	30,00	DENISE BREGANTINO		
0,00	144,20	144,20	DENISE BREGANTINO		
0,00	30,00	30,00	DENISE BREGANTINO		
0,00	110,00	110,00	DENISE BREGANTINO		
205,00	49,62	254,62	DENISE BREGANTINO		
319,00	51,52	370,52	PAULO MACULEVICIUS		
319,00	51,52	370,52	PAULO MACULEVICIUS		
319,00	51,52	370,52	PAULO MACULEVICIUS		
319,00	51,52	370,52	PAULO MACULEVICIUS		
319,00	51,52	370,52	PAULO MACULEVICIUS		
319,00	51,52	370,52	PAULO MACULEVICIUS		
450,00	64,62	514,62	DENISE BREGANTINO		
450,00	64,62	514,62	DENISE BREGANTINO		
450,00	64,62	514,62	DENISE BREGANTINO		
449,00	64,52	513,52	DENISE BREGANTINO		
1.085,00	128,12	1.213,12	DENISE BREGANTINO		
716,00	110,84	826,84	DENISE BREGANTINO		
716,00	110,84	826,84	DENISE BREGANTINO		
1.085,00	128,12	1.213,12	DENISE BREGANTINO		
423,00	61,92	484,92	DENISE BREGANTINO		
423,00	61,92	484,92	DENISE BREGANTINO		
423,00	61,92	484,92	DENISE BREGANTINO		
423,00	61,92	484,92	DENISE BREGANTINO		
423,00	61,92	484,92	DENISE BREGANTINO		
423,00	61,92	484,92	DENISE BREGANTINO		
423,00	61,92	484,92	PAULO MACULEVICIUS		
423,00	61,92	484,92	PAULO MACULEVICIUS		
423,00	61,92	484,92	PAULO MACULEVICIUS		
423,00	61,92	484,92	PAULO MACULEVICIUS		
423,00	61,92	484,92	PAULO MACULEVICIUS		
423,00	61,92	484,92	PAULO MACULEVICIUS		
3.960,00	1.099,00	5.054,00	PAULO		
0,00	0,00	0,00	PAULO		
540,00	5,00	545,00	PAULO		
359,10	405,00	764,10	DENISE		
132,30	604,66	736,96	DENISE		
4.340,00	217,00	4.557,00	DENISE		
7.650,00	382,50	8.032,50	PAULO		
4.500,00	225,00	4.725,00	JAQUELINE		
1.000,00	50,00	1.050,00	DENISE		
522,00	78,30	600,30	DENISE		
522,00	78,30	600,30	DENISE		
499,80	220,82	720,62	LOURDES		
900,00	45,00	945,00	DENISE		
5.000,00	250,00	5.250,00	DENISE		
1.770,00	88,50	1.858,50	DENISE		
132,30	676,48	808,78	DENISE		
22.080,00	8.139,00	30.219,00	PAULO		
132,30	306,09	438,39	DENISE		
350,00	17,50	367,50	PAULO		
1.080,00	54,00	1.134,00	DENISE		
362,00	54,30	416,30	DENISE		
362,00	54,30	416,30	DENISE		
800,00	50,50	850,50	PAULO		
245,00	5,00	250,00	JAQUELINE		
3.500,00	175,00	3.675,00	PAULO		
535,00	29,06	564,06	PAULO		
560,00	28,00	588,00	JAQUELINE		
1.175,00	5,00	1.180,00	JAQUELINE		
7.960,00	1.171,64	9.131,64	PAULO		
362,00	54,30	416,30	DENISE		
158,62	0,00	158,62	DENISE		
105,00	0,00	105,00	DENISE		
990,00	481,00	1.471,00	DENISE		
1.800,00	90,00	1.890,00	JAQUELINE		

00072467	Hotelaria Nacional	ND00074453	22/10/2010	NOVOTEL JARAGUA SA	VC00029930	10/10/10 a 11/10/10	10/10/10	11/10/10	[illegible]	11,75	246,75 DENISE
00072468	Locação Nacional	ND00074454	22/10/2010	LANDAUTO	VC00029931	05/10/10 a 05/10/10	05/10/10	05/10/10	1.600,00	80,00	1.680,00 PAULO
00072470	Locação Nacional	ND00074452	22/10/2010	LANDAUTO	VC00029929	16/10/10 a 16/10/10	16/10/10	16/10/10	990,00	5,00	995,00 DENISE
00072471	Locação Nacional	ND00074455	22/10/2010	LANDAUTO	VC00029932	05/10/10 a 05/10/10	05/10/10	05/10/10	730,00	36,50	766,50 DENISE
00072473	Locação Nacional	ND00074457	22/10/2010	LANDAUTO	VC00029933	07/10/10 a 07/10/10	07/10/10	07/10/10	4.650,00	240,38	4.890,38 PAULO
00072475	Hotelaria Nacional	ND00074461	22/10/2010	ATLANTICO RIO GRANDE	VC00029943	12/10/10 a 13/10/10	12/10/10	13/10/10	87,00	3,48	90,48 PAULO
00072475	Hotelaria Nacional	ND00074461	22/10/2010	ATLANTICO RIO GRANDE	VC00029941	12/10/10 a 13/10/10	12/10/10	13/10/10	87,00	3,48	90,48 PAULO
00072475	Hotelaria Nacional	ND00074461	22/10/2010	ATLANTICO RIO GRANDE	VC00029940	12/10/10 a 13/10/10	12/10/10	13/10/10	87,00	3,48	90,48 PAULO
00072475	Hotelaria Nacional	ND00074461	22/10/2010	ATLANTICO RIO GRANDE	VC00029942	12/10/10 a 13/10/10	12/10/10	13/10/10	87,00	3,48	90,48 PAULO
00072476	Locação Nacional	ND00074458	22/10/2010	LANDAUTO	VC00029934	11/10/10 a 12/10/10	11/10/10	12/10/10	2.100,00	105,00	2.205,00 DENISE
00072477	Locação Nacional	ND00074462	22/10/2010	LANDAUTO	VC00029945	12/10/10 a 12/10/10	12/10/10	12/10/10	1.400,00	377,65	1.777,65 DENISE
00072480	Locação Nacional	ND00074463	22/10/2010	LANDAUTO	VC00029946	12/10/10 a 12/10/10	12/10/10	12/10/10	4.000,00	1.389,91	5.389,91 PAULO
00072481	Locação Nacional	ND00074464	22/10/2010	LANDAUTO	VC00029947	12/10/10 a 12/10/10	12/10/10	12/10/10	1.400,00	815,50	2.215,50 JAQUELINE
00072484	Hotelaria Nacional	ND00074466	22/10/2010	CENTRAL PARK JARDINS	VC00029949	13/10/10 a 16/10/10	13/10/10	16/10/10	840,00	42,00	882,00 JAQUELINE
00072485	Locação Nacional	ND00074467	22/10/2010	LANDAUTO	VC00029950	08/10/10 a 08/10/10	08/10/10	08/10/10	7.235,00	361,75	7.596,75 PAULO
00072486	Locação Nacional	ND00074470	22/10/2010	LANDAUTO	VC00029951	09/10/10 a 09/10/10	09/10/10	09/10/10	680,00	5,00	685,00 PAULO
00072488	Hotelaria Nacional	ND00074472	22/10/2010	SHERATON PORTO	VC00029953	12/10/10 a 13/10/10	12/10/10	13/10/10	559,00	83,85	642,85 PAULO
00072488	Hotelaria Nacional	ND00074472	22/10/2010	SHERATON PORTO	VC00029952	12/10/10 a 13/10/10	12/10/10	13/10/10	559,00	83,85	642,85 PAULO
00072488	Hotelaria Nacional	ND00074472	22/10/2010	SHERATON PORTO	VC00029955	12/10/10 a 13/10/10	12/10/10	13/10/10	559,00	83,85	642,85 PAULO
00072488	Hotelaria Nacional	ND00074472	22/10/2010	SHERATON PORTO	VC00029954	12/10/10 a 13/10/10	12/10/10	13/10/10	759,00	113,85	872,85 PAULO
00072494	Hotelaria Nacional	ND00074474	22/10/2010	INTERCITY PREMIUM JOAO	VC00029957	25/09/10 a 26/09/10	25/09/10	26/09/10	140,00	7,00	147,00 DENISE
00072495	Hotelaria Nacional	ND00074476	22/10/2010	QUALITY PORTO ALEGRE	VC00029961	12/10/10 a 13/10/10	12/10/10	13/10/10	227,00	34,05	261,05 PAULO
00072495	Hotelaria Nacional	ND00074476	22/10/2010	QUALITY PORTO ALEGRE	VC00029963	12/10/10 a 13/10/10	12/10/10	13/10/10	227,00	34,05	261,05 PAULO
00072495	Hotelaria Nacional	ND00074476	22/10/2010	QUALITY PORTO ALEGRE	VC00029962	12/10/10 a 13/10/10	12/10/10	13/10/10	227,00	34,05	261,05 PAULO
00072495	Hotelaria Nacional	ND00074476	22/10/2010	QUALITY PORTO ALEGRE	VC00029964	12/10/10 a 13/10/10	12/10/10	13/10/10	227,00	34,05	261,05 PAULO
00072495	Hotelaria Nacional	ND00074476	22/10/2010	QUALITY PORTO ALEGRE	VC00029967	12/10/10 a 13/10/10	12/10/10	13/10/10	227,00	34,05	261,05 PAULO
00072495	Hotelaria Nacional	ND00074476	22/10/2010	QUALITY PORTO ALEGRE	VC00029965	12/10/10 a 13/10/10	12/10/10	13/10/10	227,00	34,05	261,05 PAULO
00072495	Hotelaria Nacional	ND00074476	22/10/2010	QUALITY PORTO ALEGRE	VC00029966	12/10/10 a 13/10/10	12/10/10	13/10/10	227,00	34,05	261,05 PAULO
00072497	Hotelaria Nacional	ND00074508	22/10/2010	MIRAMAR	VC00030012	23/10/10 a 24/10/10	23/10/10	24/10/10	362,00	54,30	416,30 DENISE
00072498	Locação Nacional	ND00074475	22/10/2010	LANDAUTO	VC00029960	09/10/10 a 10/10/10	09/10/10	10/10/10	11.400,00	5,00	11.405,00 PAULO
00072500	Hotelaria Nacional	ND00074514	22/10/2010	MIRAMAR	VC00030013	23/10/10 a 24/10/10	23/10/10	24/10/10	362,00	54,30	416,30 DENISE
00072503	Hotelaria Nacional	ND00074480	22/10/2010	NOVOTEL JARAGUA SAO	VC00029969	06/10/10 a 08/10/10	06/10/10	08/10/10	712,00	35,60	747,60 DENISE
00072506	Hotelaria Nacional	ND00074509	22/10/2010	COMFORT HOTEL	VC00029975	22/10/10 a 23/10/10	22/10/10	23/10/10	128,00	2,56	130,56 JAQUELINE
00072506	Locação Nacional	ND00074509	22/10/2010	LANDAUTO	VC00029986	23/10/10 a 23/10/10	23/10/10	23/10/10	1.200,00	60,00	1.260,00 JAQUELINE
00072507	Hotelaria Nacional	ND00074506	22/10/2010	MIRAMAR	VC00030011	23/10/10 a 26/10/10	23/10/10	26/10/10	1.086,00	54,30	1.140,30 DENISE
00072509	Locação Nacional	ND00074489	22/10/2010	T8T TRASLADOS E	VC00029980	13/10/10 a 14/10/10	13/10/10	14/10/10	674,00	0,00	674,00 JAQUELINE
00072510	Locação Nacional	ND00074488	22/10/2010	T8T TRASLADOS E	VC00029979	13/10/10 a 14/10/10	13/10/10	14/10/10	674,00	0,00	674,00 DENISE
00072511	Hotelaria Nacional	ND00074521	22/10/2010	MIRAMAR	VC00030018	24/10/10 a 25/10/10	24/10/10	25/10/10	315,00	15,75	330,75 DENISE
00072513	Locação Nacional	ND00074487	22/10/2010	T8T TRASLADOS E	VC00029978	13/10/10 a 14/10/10	13/10/10	14/10/10	674,00	0,00	674,00 DENISE
00072514	Locação Nacional	ND00074486	22/10/2010	T8T TRASLADOS E	VC00029977	13/10/10 a 14/10/10	13/10/10	14/10/10	674,00	0,00	674,00 DENISE
00072517	Locação Nacional	ND00074490	22/10/2010	T8T TRASLADOS E	VC00029981	13/10/10 a 14/10/10	13/10/10	14/10/10	3.370,00	0,00	3.370,00 PAULO
00072519	Locação Nacional	ND00074491	22/10/2010	OURO VERDE LOCADORA	VC00029985	14/10/10 a 05/11/10	14/10/10	05/11/10	7.300,00	0,00	7.300,00 ALEX
00072520	Hotelaria Nacional	ND00074499	22/10/2010	MIRAMAR	VC00029999	23/10/10 a 24/10/10	23/10/10	24/10/10	398,00	59,70	457,70 PAULO
00072520	Hotelaria Nacional	ND00074499	22/10/2010	MIRAMAR	VC00029997	23/10/10 a 24/10/10	23/10/10	24/10/10	398,00	59,70	457,70 PAULO
00072520	Hotelaria Nacional	ND00074499	22/10/2010	MIRAMAR	VC00029998	23/10/10 a 24/10/10	23/10/10	24/10/10	398,00	59,70	457,70 PAULO
00072525	Hotelaria Nacional	ND00074505	22/10/2010	SOFITEL RIO DE JANEIRO	VC00030010	23/10/10 a 24/10/10	23/10/10	24/10/10	805,00	120,75	925,75 PAULO
00072525	Hotelaria Nacional	ND00074505	22/10/2010	SOFITEL RIO DE JANEIRO	VC00030008	23/10/10 a 24/10/10	23/10/10	24/10/10	805,00	120,75	925,75 PAULO
00072525	Hotelaria Nacional	ND00074505	22/10/2010	SOFITEL RIO DE JANEIRO	VC00030007	23/10/10 a 24/10/10	23/10/10	24/10/10	805,00	120,75	925,75 PAULO
00072525	Hotelaria Nacional	ND00074505	22/10/2010	SOFITEL RIO DE JANEIRO	VC00030009	23/10/10 a 24/10/10	23/10/10	24/10/10	805,00	120,75	925,75 PAULO
00072527	Hotelaria Nacional	ND00074502	22/10/2010	SOFITEL RIO DE JANEIRO	VC00030006	23/10/10 a 24/10/10	23/10/10	24/10/10	1.440,00	216,00	1.656,00 PAULO

									Total geral	789.848,70		260.639,41
												789848,7

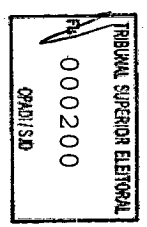

Receita Federal

Comprovante de Inscrição e de Situação Cadastral

Contribuinte,

Confira os dados de Identificação da Pessoa Jurídica e, se houver qualquer divergência, providencie junto à RFB a sua atualização cadastral.

TRIBUNAL SUPERIOR ELEITORAL
FLS 000201
CPAD/FSJD

REPÚBLICA FEDERATIVA DO BRASIL

CADASTRO NACIONAL DA PESSOA JURÍDICA

NÚMERO DE INSCRIÇÃO	COMPROVANTE DE INSCRIÇÃO E DE SITUAÇÃO CADASTRAL	DATA DE ABERTURA
04.023.005/0001-90 MATRIZ		02/05/2000

NOME EMPRESARIAL: VIPTRIP TURISMO LTDA			
TÍTULO DO ESTABELECIMENTO (NOME DE FANTASIA): ********			
CÓDIGO E DESCRIÇÃO DA ATIVIDADE ECONÔMICA PRINCIPAL: 79.11-2-00 - Agências de viagens			
CÓDIGO E DESCRIÇÃO DAS ATIVIDADES ECONÔMICAS SECUNDÁRIAS: Não informada			
CÓDIGO E DESCRIÇÃO DA NATUREZA JURÍDICA: 206-2 - SOCIEDADE EMPRESARIA LIMITADA			
LOGRADOURO: AV SAO LUIS	NÚMERO: 50	COMPLEMENTO: 14 ANDAR/SALA 142	
CEP: 01.046-000	BAIRRO/DISTRITO: REPUBLICA	MUNICÍPIO: SAO PAULO	UF: SP
SITUAÇÃO CADASTRAL: ATIVA		DATA DA SITUAÇÃO CADASTRAL: 03/11/2005	
MOTIVO DE SITUAÇÃO CADASTRAL:			
SITUAÇÃO ESPECIAL: ********		DATA DA SITUAÇÃO ESPECIAL: ********	

Aprovado pela Instrução Normativa RFB nº 1.005, de 08 de fevereiro de 2010.

Emitido no dia **28/10/2010** às **10:20:28** (data e hora de Brasília).

Voltar

© Copyright Receita Federal do Brasil - 28/10/2010

RECIBO ELEITORAL	ELEIÇÕES 2010

Partido Político	Numeração
Partido da Social Democracia Brasileira	45000451982

Nº Banco	Nº Agência	Nº Conta Corrente	Nº Cheque	Nº DOC/TED/Operação	☐ Cartão de Crédito

Outra forma de arrecadação - descrição da modalidade

Estimável em dinheiro - descrição resumida dos bens /serviços doados: Doação ref. a passagem/estadia conf. Nf. 30927 à VipTrip Turismo Ltda.

Valor em R$	Valor por extenso
260.639,41.	Duzentos e sessenta mil, seiscentos e trinta e nove reais e quarenta e um centavos.

Nome do doador	CPF/CNPJ do doador
Eleição 2010 - Comitê Fin. SP. Nacional p/ Pres. da República - PSDB	12.181.907/0001-83

TRIBUNAL SUPERIOR ELEITORAL
CPAD/TSE

Nº do CNPJ partido/candidato/comitê	Nome do partido/candidato/comitê
12.182.450/0001-21	ELEIÇÃO 2010. JOSÉ SERRA PRESIDENTE

Nome do responsável pela emissão do recibo	CPF do responsável pela emissão do recibo
LUIS CELSO VIEIRA SOBRAL	268.151.218-28

Assinatura do responsável pela emissão do recibo	Data da emissão do recibo
	23/11/2010.

Via do doador.

EMISSÃO VÁLIDA ATÉ 2/11/2010 PARA O 1º TURNO E, NO CASO DE 2º TURNO, ATÉ O DIA 30/11/2010.

Colabore com a Justiça Eleitoral, informe sua doação de campanha no endereço http://www.tse.jus.br/doacao

EMPRESA

TED - Transferência Eletrônica Disponível

A33G151148309585005
15/10/2010 11:54:56

Debitado		
Agência	18-3	
Conta corrente	85050-0	ELEICAO 2010 C F PR PSDB
Creditado		
Banco: digite	341	ITAU UNIBANCO S.A.
Agência (sem DV)	252	S PAULO SETE DE ABRIL
Conta corrente (com DV)	667886	
CNPJ	04.023.005/0001-90	
Nome favorecido	VIPTRIP TURISMO LTDA	
Finalidade	CREDITO EM CONTA CORRENTE	
Número documento	101.503	
Valor	48.182,61	
Data transferência	15/10/2010	
"C" - CPF/CNPJ diferente		
Autenticação SISBB	B1B0EBD39	

NF 210

TRIBUNAL SUPERIOR ELEITORAL
Fls 000203
CPAD/TSE

Transação efetuada com sucesso por: J6124683 LUIS CELSO VIEIRA SOBRAL.

Transação disponível pelo celular

2.5

TRIBUNAL SUPERIOR ELEITORAL
Fls 000204
CPAD/TSE

NF.: 21850	DATA	DE ACORDO
√ Conforme contrato	/ /	Visto:
√ Conforme compra	/ /	Visto:
√ Conferido em:	28/09/10	Visto:
Valor: R$ 48.182,61	/ /	Autorizado:

VIPTRIP TURISMO LTDA

VIPTRIP TURISMO LTDA

CNPJ.....: 04.023.005/0001-90 Inscr.Mun.: 32401680
AVENIDA SÃO LUIS, 50 - CONJUNTO 142
CEP: 01046-926, SÃO PAULO, SP, Brasil
Fone.....: 0055-11-3155 7700 Embratur..: 31838.00.41-1
Fax.....: 0055-11-3155 7701 ABAV: 1430 Iata.....: 57-5 1941 6
Home Page: www.viptrip.com.br
E-Mail.....: viptrip@viptrip.com.br

)emos de: ELEIÇÃO 2010 COMITE FIN SP NAC P/PRES. REP. PSDB CNPJ/CPF: 12.181.907/0001-83
RUA SANTO ANTONIO Nº 184 11º ANDAR CJ 112
SÃO PAULO SP 01314-000
Telefone...: (011) 3188-7121

Recibo No....: RB00029395

Recebido em [illegible]

TRIBUNAL SUPERIOR ELEITORAL
Fls 000205
CPAD/SJD

ntia referente ao pagamento do(s) título(s) / parcela(s) abaixo discriminado(s):

ıento	Fatura	Emissão	Vencimento	Parcela	Valor [R$]	Observações
21850	FT00021850	28/09/2010	30/09/2010	Única	48.182,61	FT00021850
	*** TOTAL DO RECIBO:				48.182,61	

Quarenta e Oito Mil, Cento e Oitenta e Dois Reais e Sessenta e Um Centavos

****

PAULO, 15 de Outubro de 2010

PAGO

02 / 006922

VIPTRIP TURISMO LTDA

VIPTRIP TURISMO LTDA

CNPJ.....: 04.023.005/0001-90
AVENIDA SÃO LUIS, 50 - CONJUNTO 142
CEP: 01046-926, SÃO PAULO, SP, Brasil
Fone.....: 0055-11-3155 7700
Fax.....: 0055-11-3155 7701 ABAV: 1430
Home Page: www.viptrip.com.br
E-Mail.....: viptrip@viptrip.com.br

Inscr.Mun.: 32401680
Embratur..: 31638.00.41-1
Iata.....: 57- 5 1941 6

Fl.: 1/8

No.Fatura/ Duplicata	Valor Fatura/ Duplicata [R$]	Data de Emissão	Data de Vencimento	Para uso da Inst. Financeira
FT00021850	48.182,61	28/09/2010	30/09/2010	

Encargos p/dia de R$ 159,00 após 30/09/2010.

Sacado.....: 01504 - ELEIÇÃO 2010 COMITE FIN SP NAC P/PRES. REP. PSDB
A/C.: Contato: LUIS SOBRAL
Endereço.....: RUA SANTO ANTONIO Nº 184 11º ANDAR CJ 112
Bairro.....: BELA VISTA Cidade: SÃO PAULO Estado: SP
Fone(s).....: 11 3188-7121 Fax.....: Cep: 01314-000
Cobrança.....: RUA SANTO ANTONIO Nº 184 11º ANDAR CJ 112
Bairro.....: BELA VISTA Cidade: SÃO PAULO Estado: SP
CNPJ.....: 12.181.907/0001-83 Inscrição Estadual: Cep: 01314-000
Praça de pagamento: SÃO PAULO

TRIBUNAL SUPERIOR ELEITORAL
Fls 000206
CPAD/SSP

Impresso em: 28/09/2010 14:47:48

EXTENSO Quarenta e Oito Mil, Cento e Oitenta e Dois Reais e Sessenta e Um Centavos **********

RECONHECEMOS A EXATIDÃO DESTA DUPLICATA DE SERVIÇOS TURÍSTICOS NA IMPORTÂNCIA ACIMA QUE PAGAREMOS A VIPTRIP TURISMO LTDA, OU A SUA ORDEM NA PRAÇA E VENCIMENTOS INDICADOS.

PAGO

Aceite: _____ Data: ____/____/____

Recibo do Sacado

Nosso-Número	Espécie	Carteira	Aceite	Espécie docto.	Agência/Código cedente
109/00001104-4	R$	109	A	DM	0252/66788-6

Cedente
VIPTRIP TURISMO LTDA
AVENIDA SÃO LUIS, 50 - CONJUNTO 142, SÃO PAULO, SP - CEP: 01046-926 - CNPJ: 04.023.005/0001-90

Autenticação mecânica

Itaú Banco Itaú S.A | **341-7** | **34191.09008 00110.440252 26678.860003 7 47410004818261**

Local de Pagamento
ATÉ O VENCIMENTO, PREFERENCIALMENTE NO ITAÚ
APÓS O VENCIMENTO, SOMENTE NO ITAÚ.

Vencimento: 30/09/2010

Cedente
VIPTRIP TURISMO LTDA

Data do Documento	Num. do Documento	Espécie Doc.	Aceite	Data do Processamento	Agência/Código Cedente
28/09/2010	FT00021850	DM	A	28/09/2010	0252/66788-6

Uso do Banco	Carteira	Espécie	Quantidade	Valor x	Nosso Número
	109	R$			109/00001104-4

Instruções (Todas informações deste bloqueto são de exclusiva responsabilidade do cedente)

Encargos por dia R$ 159,00 após 30/09/2010

*CARTEIRA DE COBRANÇA (109)

(=) Valor do documento: 48182,61
(-) Desconto/Abatimento:
(+) Mora/Multa:
(=) Valor Cobrado:

Sacado
ELEICAO 2010 COMITE FIN SP NAC P/PRES. REP. PSDB
RUA SANTO ANTONIO N§ 184 11§ ANDAR CJ 11
01314000 BELA VISTA SAO PAULO SP

Sacador/Avalista 12.181.907/0001-83

109/00001104-4
Código de Baixa

Autenticação mecânica-Ficha de compensação

Passageiro	Reserva	Documento	Emissao	Fornecedor	Bilhete	Rota	Dt Emb /IN	Dt Des /OUT	Tarifa [R$]	Total Taxas	TOTAL	Solicitante
AGUIAR/ANDERSON	00069202	ND00070707	01/09/2010	G3(0000)	9999035902	SDU/CGH/FLN	22/07/10	22/07/10	589,00	74,32	663,32	.
AGUIAR/ANDERSON	00069217	ND00070709	25/09/2010	P8(0000)	4042696177	GRU/JTC/ARU	27/09/10	27/09/10	349,00	54,52	403,52	.
AGUIAR/ANDERSON MR	00069211	ND00070704	27/09/2010	JJ(0957)	2415525090	GRU/SSA	28/09/10	28/09/10	479,00	67,52	546,52	PAULO MACULEVICIUS
AITH/MARCIO MR	00069182	ND00070688	27/09/2010	JJ(0957)	2415460787	SDU/CGH	27/09/10	27/09/10	490,00	68,62	558,62	JAQUELINE MOURA
AITH/MARCIO MR	00069183	ND00070689	27/09/2010	JJ(0957)	2415501644	SDU/CGH	27/09/10	27/09/10	490,00	68,62	558,62	JAQUELINE MOURA
ALEMIDA/ILTON MR	00069215	ND00070711	23/07/2010	JJ(0957)	2411979062	CGH/CWB	23/07/10	23/07/10	619,00	81,52	700,52	.
ALMEIDA/HELIO MR	00069058	ND00070620	26/09/2010	PORTAL D'OESTE HOTEL	VC00028237	26/09/10 a 28/09/10	26/09/10	28/09/10	278,00	0,00	278,00	FERNANDA
ALMEIDA/ILTON MR	00069139	ND00070651	01/09/2010	JJ(0957)	2411676267	CGH/GYN	19/07/10	19/07/10	417,00	61,32	478,32	PAULO
ALMEIDA/ISAEL MR	00069215	ND00070711	23/07/2010	JJ(0957)	2411979063	CGH/CWB	23/07/10	23/07/10	619,00	81,52	700,52	.
BADARO/MARCOS MR	00069058	ND00070620	26/09/2010	PORTAL D'OESTE HOTEL	VC00028238	26/09/10 a 28/09/10	26/09/10	28/09/10	278,00	0,00	278,00	FERNANDA
BERNARDES/ALINE MRS	00069204	ND00070700	27/09/2010	JJ(0957)	2415525065	CGH/SDU	28/09/10	28/09/10	290,00	49,62	339,62	DENISE BREGANTINO
BEZERRA/CRISTIANO	00069074	ND00070608	27/09/2010	FARIA LIMA FLAT SERVICE	VC00028222	09/09/10 a 10/09/10	09/09/10	10/09/10	164,00	0,00	164,00	JAQUELINE
BRANDAO/MARCOS	00069184	ND00070690	27/09/2010	G3(0000)	9999035894	BSB/SSA/BSB	28/09/10	29/09/10	958,00	135,04	1.093,04	JAQUELINE MOURA
CAMARGO/ROBERTO	00069202	ND00070707	01/09/2010	G3(0000)	9999035903	SDU/CGH/FLN	22/07/10	22/07/10	589,00	74,32	663,32	.
CAMARGO/ROBERTO MR	00069211	ND00070704	27/09/2010	JJ(0957)	2415525091	GRU/SSA	28/09/10	28/09/10	479,00	67,52	546,52	PAULO MACULEVICIUS
CAMARGO/ROBERTO MR	00069083	ND00070652	27/09/2010	ATLANTIC TOWERS	VC00028241	28/09/10 a 29/09/10	28/09/10	29/09/10	190,00	9,50	199,50	PAULO
CARDOSO/JAQUELINE MRS	00069168	ND00070708	28/09/2010	GOLDEN TULIP RECIFE	VC00028277	29/09/10 a 02/10/10	29/09/10	02/10/10	810,00	40,50	850,50	DENISE
CARVALHO/CAIO LUIZ	00069207	ND00070702	27/09/2010	AV(0134)	112050381	SSA/GRU	28/09/10	28/09/10	359,00	55,52	414,52	DENISE BREGANTINO
CARVALHO/CAIO LUIZ MR	00069177	ND00070684	24/09/2010	JJ(0957)	2415397187	CGH/SDU/CGH	26/09/10	27/09/10	1.133,00	152,54	1.285,54	DENISE BREGANTINO
CESAR/ANTONIO	00069052	ND00070570	01/09/2010	BOURBON CASCAVEL	VC00028188	28/08/10 a 29/08/10	28/08/10	29/08/10	142,00	7,10	149,10	RENAN
DANTAS/WASHINGTON M	00069153	ND00070653	01/09/2010	JJ(0957)	2412753106	GRU/NAT	06/08/10	06/08/10	499,00	69,52	568,52	THAYS/DENISE
FARIA/CLAUDINEI MR	00069215	ND00070711	23/07/2010	JJ(0957)	2411979064	CGH/CWB	23/07/10	23/07/10	619,00	81,52	700,52	.
FEDER/BRUNO	00069194	ND00070693	27/09/2010	AV(0134)	112045427	SSA/GRU	28/09/10	28/09/10	359,00	55,52	414,52	DENISE BREGANTINO
FEDER/BRUNO MR	00069218	ND00070712	23/07/2010	JJ(0957)	2411988527	FLN/CGH/LDB	23/07/10	23/07/10	471,00	66,72	537,72	.
FEDER/BRUNO MRS	00069220	ND00070713	17/08/2010	JJ(0957)	2413426318	GRU/BEL/GIG	18/08/10	20/08/10	1.208,00	160,04	1.368,04	.
FERNANDES/IZABELA MRS	00069195	ND00070694	27/09/2010	JJ(0957)	2415511407	GRU/SSA/GRU	28/09/10	29/09/10	828,00	122,04	950,04	JAQUELINE MOURA
FONSECA/PAULA MORETT	00069157	ND00070654	01/09/2010	JJ(0957)	2414457417	CNF/CGH	06/09/10	06/09/10	0,00	50,00	50,00	PAULA
FORTES/MARCIO	00069221	ND00070715	26/07/2010	JJ(0957)	2700372769	SDU/CGH/SDU	27/07/10	28/07/10	0,00	30,00	30,00	.
FORTES/MARCIO MR	00069221	ND00070715	26/07/2010	JJ(0957)	2412163960	SDU/CGH/SDU	27/07/10	28/07/10	796,00	114,64	910,64	.
FORTES/MARCIO MR	00069204	ND00070700	27/09/2010	JJ(0957)	2415525066	CGH/SDU	28/09/10	28/09/10	290,00	49,62	339,62	DENISE BREGANTINO
FORTES/MARCIO MR	00069134	ND00070655	01/09/2010	JJ(0957)	2411584436	SDU/CGH/SDU	19/07/10	20/07/10	733,00	108,34	841,34	DENISE
FREITAS/JOSUE MR	00069199	ND00070697	27/09/2010	JJ(0957)	2415511486	CWB/CGH	28/09/10	28/09/10	377,00	57,32	434,32	FERNANDA
GARRASTAZU/ROBERTO	00069192	ND00070692	27/09/2010	Y8(0000)	1002486917	PPB/MII/JTC/GRU	27/09/10	27/09/10	549,00	66,48	615,48	JAQUELINE MOURA
GARRASTAZU/ROBERTO MR	00069081	ND00070656	27/09/2010	PORTAL D'OESTE HOTEL	VC00028232	27/09/10 a 28/09/10	27/09/10	28/09/10	139,00	0,00	139,00	JAQUELINE
GARRASTAZU/ROBERTO MR	00069179	ND00070686	27/09/2010	JJ(0957)	2415493527	ARU/GRU	28/09/10	28/09/10	338,00	45,38	383,38	JAQUELINE MOURA
HIRO/FERNANDO MR	00069039	ND00070657	27/09/2010	COMFORT RIBEIRÃO PRETO	VC00028186	27/09/10 a 28/09/10	27/09/10	28/09/10	165,00	8,25	173,25	LEONARA
JUNIOR/MANUEL ALMEIDA MR	00069168	ND00070708	28/09/2010	GOLDEN TULIP RECIFE	VC00028276	29/09/10 a 02/10/10	29/09/10	02/10/10	810,00	40,50	850,50	DENISE
KURITA/CLAUDIO MR	00069143	ND00070658	01/09/2010	JJ(0957)	2411705327	CGH/GYN/CGH	20/07/10	20/07/10	834,00	118,44	952,44	DENISE
KURITA/CLAUDIO MR	00069063	ND00070659	27/09/2010	RIVIERA ARAÇATUBA	VC00028209	27/09/10 a 28/09/10	27/09/10	28/09/10	110,00	0,00	110,00	DENISE
KURITA/CLAUDIO MRS	00069198	ND00070696	27/09/2010	JJ(0957)	2415511447	ARU/GRU	28/09/10	28/09/10	338,00	45,38	383,38	DENISE BREGANTINO
LISBOA/WLACYRA MRS	00069199	ND00070697	27/09/2010	JJ(0957)	2415511487	CWB/CGH	28/09/10	28/09/10	377,00	57,32	434,32	FERNANDA
MAGALHAES/MANUELITO	00069119	ND00070660	01/09/2010	G3(0000)	9999035884	CGH/POA	20/07/10	20/07/10	379,00	57,52	436,52	DENISE
MAGALHAES/MANUELITO MR	00069145	ND00070661	01/09/2010	JJ(0957)	2411705331	POA/CGH	20/07/10	20/07/10	491,00	68,72	559,72	DENISE
MARCHINI/CARLA MR	00069218	ND00070712	23/07/2010	JJ(0957)	2411988528	FLN/CGH/LDB	23/07/10	23/07/10	471,00	66,72	537,72	.
MARUYANA/FERNANDO MR	00069201	ND00070699	27/09/2010	JJ(0957)	2415525043	RAO/CGH	28/09/10	28/09/10	426,00	58,02	484,02	DENISE BREGANTINO
MATOS/BRUNO	00069202	ND00070707	01/09/2010	G3(0000)	9999035905	SDU/CGH/FLN	22/07/10	22/07/10	589,00	74,32	663,32	.
MATOS/BRUNO MR	00069211	ND00070704	27/09/2010	JJ(0957)	2415525092	GRU/SSA	28/09/10	28/09/10	479,00	67,52	546,52	PAULO MACULEVICIUS

MATOS/BRUNO MR	00069083	ND00070652	27/09/2010	ATLANTIC TOWERS	VC00028242	28/09/10 a 29/09/10	28/09/10	29/09/10	190,00	9,50	199,50 PAULO
MELO/FERNANDO MR	00069070	ND00070642	27/09/2010	MERCURE PAULISTA	VC00028214	27/09/10 a 28/09/10	27/09/10	28/09/10	306,00	15,30	321,30 THAYS
MELO/FERNANDO MR	00069197	ND00070695	27/09/2010	JJ(0957)	2415511410	GRU/NAT	27/09/10	27/09/10	738,00	93,42	831,42 DENISE BREGANTINO
NASCIMENTO/ADRIANO	00069202	ND00070707	01/09/2010	G3(0000)	9999035904	SDU/CGH/FLN	22/07/10	22/07/10	589,00	74,32	663,32 .
NASCIMENTO/ADRIANO MR	00069180	ND00070687	27/09/2010	JJ(0957)	2415460747	SDU/CGH	27/09/10	27/09/10	779,00	97,52	876,52 PAULO MACULEVICIUS
NASCIMENTO/ADRIANO MR	00069211	ND00070704	27/09/2010	JJ(0957)	2415525093	GRU/SSA	28/09/10	28/09/10	479,00	67,52	546,52 PAULO MACULEVICIUS
NATAL/JOSE	00069194	ND00070693	27/09/2010	AV(0134)	112045426	SSA/GRU	28/09/10	28/09/10	359,00	55,52	414,52 DENISE BREGANTINO
NEGREIROS/JOSE MR	00069096	ND00070663	27/09/2010	PARK SUITES ITC	VC00028252	27/09/10 a 28/09/10	27/09/10	28/09/10	250,00	12,50	262,50 THAYS
OLIVEIRA/GISELLE MRS	00069200	ND00070698	27/09/2010	JJ(0957)	2415525019	CGH/BSB	27/09/10	27/09/10	427,00	62,32	489,32 DENISE BREGANTINO
ORTIZ/CRISTIANE	00069206	ND00070701	27/09/2010	AV(0134)	112050389	SSA/GRU	28/09/10	28/09/10	359,00	55,52	414,52 DENISE BREGANTINO
ORTIZ/CRISTIANE MR	00069209	ND00070703	27/09/2010	JJ(0957)	2415535306	GRU/SSA	28/09/10	28/09/10	479,00	67,52	546,52 DENISE BREGANTINO
ORTIZ/CRISTIANE MR	00069210	ND00070714	24/09/2010	JJ(0957)	2415416974	RAO/CGH	25/09/10	25/09/10	376,00	53,02	429,02 .
ORTIZ/CRISTIANE MR	00069158	ND00070664	01/09/2010	JJ(0957)	2414478935	CGH/GYN/CGH	08/09/10	08/09/10	0,00	59,00	59,00 DENISE
PADOAN/NELSON MR	00069215	ND00070711	23/07/2010	JJ(0957)	2411979065	CGH/CWB	23/07/10	23/07/10	619,00	81,52	700,52 .
PINO/SERGIO MR	00069213	ND00070709	21/09/2010	JJ(0957)	2415214787	SDU/CGH	22/09/10	22/09/10	490,00	68,62	558,62 .
PORTO/BRUNO	00069202	ND00070707	01/09/2010	G3(0000)	9999035906	SDU/CGH/FLN	22/07/10	22/07/10	589,00	74,32	663,32 .
PORTO/EDUARDO	00069217	ND00070710	25/09/2010	P8(0000)	4042696178	GRU/JTC/ARU	27/09/10	27/09/10	349,00	54,52	403,52 .
PORTO/EDUARDO MR	00069211	ND00070704	27/09/2010	JJ(0957)	2415525094	GRU/SSA	28/09/10	28/09/10	479,00	67,52	546,52 PAULO MACULEVICIUS
PRADO/JOAO MR	00069215	ND00070711	23/07/2010	JJ(0957)	2411979066	CGH/CWB	23/07/10	23/07/10	619,00	81,52	700,52 .
RACORTI/WALMOR MR	00069213	ND00070709	21/09/2010	JJ(0957)	2415214788	SDU/CGH	22/09/10	22/09/10	490,00	68,62	558,62 .
ROMANETTO/RENATO	00069192	ND00070692	27/09/2010	Y8(0000)	1002486916	PPB/MII/JTC/GRU	27/09/10	27/09/10	549,00	66,48	615,48 JAQUELINE MOURA
ROMANETTO/RENATO	00069178	ND00070685	27/09/2010	Y8(0000)	1002484456	GRU/PPB	27/09/10	27/09/10	279,00	49,62	328,62 DENISE BREGANTINO
ROMANETTO/RENATO	00069123	ND00070665	01/09/2010	G3(0000)	9999035888	POA/CGH	22/07/10	22/07/10	379,00	56,48	435,48 DENISE
ROMANETTO/RENATO MR	00069075	ND00070666	27/09/2010	PORTAL D'OESTE HOTEL	VC00028228	27/09/10 a 28/09/10	27/09/10	28/09/10	139,00	0,00	139,00 DENISE
SANTOS/EDEMILSON	00069217	ND00070710	25/09/2010	P8(0000)	4042696176	GRU/JTC/ARU	27/09/10	27/09/10	349,00	54,52	403,52 .
SANTOS/EDEMILSON MR	00069213	ND00070709	21/09/2010	JJ(0957)	2415214790	SDU/CGH	22/09/10	22/09/10	490,00	68,62	558,62 .
SANTOS/JOSE	00069217	ND00070710	25/09/2010	P8(0000)	4042696175	GRU/JTC/ARU	27/09/10	27/09/10	349,00	54,52	403,52 .
SANTOS/JOSE MR	00069213	ND00070709	21/09/2010	JJ(0957)	2415214789	SDU/CGH	22/09/10	22/09/10	490,00	68,62	558,62 .
SAVINI/ADRIANO MR	00069058	ND00070620	26/09/2010	PORTAL D'OESTE HOTEL	VC00028236	26/09/10 a 28/09/10	26/09/10	28/09/10	278,00	0,00	278,00 FERNANDA
SCHULMAN/CILA MRS	00069214	ND00070706	27/09/2010	JJ(0957)	2415535318	CGH/SDU/CGH	30/09/10	01/10/10	780,00	117,24	897,24 JAQUELINE MOURA
SERIE/ISABEL MRS	00069199	ND00070697	27/09/2010	JJ(0957)	2415511488	CWB/CGH	28/09/10	28/09/10	377,00	57,32	434,32 FERNANDA
SERRA/JOSE MR	00067367	ND00070667	20/09/2010	GOLDEN TULIP RECIFE	VC00028264	20/09/10 a 21/09/10	20/09/10	21/09/10	175,00	0,00	175,00 PAULO
SILVA/SERGIO	00069121	ND00070668	01/09/2010	G3(0000)	9999035886	CGH/POA	20/07/10	20/07/10	379,00	57,52	436,52 DENISE
SILVA/SERGIO MR	00069147	ND00070669	01/09/2010	JJ(0957)	2411705332	POA/CGH	20/07/10	20/07/10	491,00	68,72	559,72 DENISE
SILVA/SERGIO MR	00069099	ND00070670	27/09/2010	T8T TRASLADOS E	VC00028253	28/09/10 a 28/09/10	28/09/10	28/09/10	800,00	40,00	840,00 THAYS
SIQUEIRA/LIVIA M RS	00069077	ND00070671	27/09/2010	PORTAL D'OESTE HOTEL	VC00028227	27/09/10 a 28/09/10	27/09/10	28/09/10	139,00	0,00	139,00 JAQUELINE
SIQUEIRA/LIVIA MRS	00069078	ND00070672	27/09/2010	TULIP INN CENTRO DE	VC00028224	28/09/10 a 29/09/10	28/09/10	29/09/10	259,00	12,95	271,95 JAQUELINE
SIQUEIRA/LIVIA MRS	00069212	ND00070705	27/09/2010	JJ(0957)	2415535317	SSA/GRU	29/09/10	29/09/10	349,00	54,52	403,52 JAQUELINE MOURA
SOARES/ADRIANO MR	00069199	ND00070697	27/09/2010	JJ(0957)	2415511489	CWB/CGH	28/09/10	28/09/10	377,00	57,32	434,32 FERNANDA
SOARES/WILSON	00069202	ND00070707	01/09/2010	G3(0000)	9999035901	SDU/CGH/FLN	22/07/10	22/07/10	589,00	74,32	663,32 .
SOARES/WILSON MR	00069083	ND00070652	27/09/2010	ATLANTIC TOWERS	VC00028240	28/09/10 a 29/09/10	28/09/10	29/09/10	190,00	9,50	199,50 PAULO
SOARES/WILSON MR	00069211	ND00070704	27/09/2010	JJ(0957)	2415525095	GRU/SSA	28/09/10	28/09/10	479,00	67,52	546,52 PAULO MACULEVICIUS
SOUSA/EDMILSON MR	00069168	ND00070708	28/09/2010	GOLDEN TULIP RECIFE	VC00028275	29/09/10 a 02/10/10	29/09/10	02/10/10	810,00	40,50	850,50 DENISE
SOUZA/VITOR MR	00069213	ND00070709	21/09/2010	JJ(0957)	2415214791	SDU/CGH	22/09/10	22/09/10	490,00	68,62	558,62 .
SUCHORZEWSKI/MICHAL JAN S	00069159	ND00070650	01/09/2010	WJ(0103)	1010001940	GRU/SDU	20/08/10	20/08/10	165,00	49,62	214,62 THAYS/DENISE
TAVARES/PAULO	00069191	ND00070691	27/09/2010	G3(0000)	9999035898	BSB/SSA/BSB	28/09/10	29/09/10	958,00	135,04	1.093,04 JAQUELINE MOURA
TAVARES/PAULO MR	00069078	ND00070672	27/09/2010	TULIP INN CENTRO DE	VC00028225	28/09/10 a 29/09/10	28/09/10	29/09/10	259,00	12,95	271,95 JAQUELINE

Total geral: 248182,61

Receita Federal

Comprovante de Inscrição e de Situação Cadastral

Contribuinte,

Confira os dados de Identificação da Pessoa Jurídica e, se houver qualquer divergência, providencie junto à RFB a sua atualização cadastral.

TRIBUNAL SUPERIOR ELEITORAL
Fls: 000209
CPAD/TSJD

REPÚBLICA FEDERATIVA DO BRASIL

CADASTRO NACIONAL DA PESSOA JURÍDICA

NÚMERO DE INSCRIÇÃO	COMPROVANTE DE INSCRIÇÃO E DE SITUAÇÃO CADASTRAL	DATA DE ABERTURA
04.023.005/0001-90 MATRIZ		02/05/2000

NOME EMPRESARIAL
VIPTRIP TURISMO LTDA

TÍTULO DO ESTABELECIMENTO (NOME DE FANTASIA)
****

CÓDIGO E DESCRIÇÃO DA ATIVIDADE ECONÔMICA PRINCIPAL
79.11-2-00 - Agências de viagens

CÓDIGO E DESCRIÇÃO DAS ATIVIDADES ECONÔMICAS SECUNDÁRIAS
Não informada

CÓDIGO E DESCRIÇÃO DA NATUREZA JURÍDICA
206-2 - SOCIEDADE EMPRESARIA LIMITADA

LOGRADOURO	NÚMERO	COMPLEMENTO
AV SAO LUIS	50	14 ANDAR/SALA 142

CEP	BAIRRO/DISTRITO	MUNICÍPIO	UF
01.046-000	REPUBLICA	SAO PAULO	SP

SITUAÇÃO CADASTRAL	DATA DA SITUAÇÃO CADASTRAL
ATIVA	03/11/2005

MOTIVO DE SITUAÇÃO CADASTRAL

SITUAÇÃO ESPECIAL	DATA DA SITUAÇÃO ESPECIAL
********	********

Aprovado pela Instrução Normativa RFB nº 1.005, de 08 de fevereiro de 2010.

Emitido no dia **28/09/2010** às **17:22:09** (data e hora de Brasília).

Voltar

© Copyright Receita Federal do Brasil - 28/09/2010

RECIBO ELEITORAL	ELEIÇÕES 2010

Partido Político: Partido da Social Democracia Brasileira

Numeração: 45000451099

Nº Banco	Nº Agência	Nº Conta Corrente	Nº Cheque	Nº DOC/TED/Operação	☐ Cartão de Crédito

Outra forma de arrecadação - descrição da modalidade:

Estimável em dinheiro - descrição resumida dos bens /serviços doados: Doação ref. a passagens aerea/estadia conf. NF. 21850 à Vip Trip Turismo Ltda.

Valor em R$: 48.182,61.

Valor por extenso: Quarenta e oito mil, cento e oitenta e dois reais e sessenta e um centavos.

Nome do doador: Eleição 2010 - Comitê Fin. SP. Nacional p/ Pres. da República - PSDB

CPF/CNPJ do doador: 12.181.907/0001-83

TRIBUNAL SUPERIOR ELEITORAL 000210 CPAD/SJD

Nº do CNPJ partido/candidato/comitê: 12.182.450/0001-21

Nome do partido/candidato/comitê: ELEIÇÃO 2010. JOSÉ SERRA PRESIDENTE

Nome do responsável pela emissão do recibo: LUIS CELSO VIEIRA SOBRAL

CPF do responsável pela emissão do recibo: 268.151.218-26

Assinatura do responsável pela emissão do recibo:

Data da emissão do recibo: 15/10/10

Via do doador.

EMISSÃO VÁLIDA ATÉ 2/11/2010 PARA O 1º TURNO E, NO CASO DE 2º TURNO, ATÉ O DIA 30/11/2010.

Colabore com a Justiça Eleitoral, informe sua doação de campanha no endereço http://www.tse.jus.br/doacao

NE 21323

Cobrança / Títulos

A33H261510108781011
26/08/2010 15:24:34

26/09/2010 - BANCO DO BRASIL - 15:24:34
001800018 0003
OUVIDORIA BB 0800 729 5678

COMPROVANTE DE PAGAMENTO DE TITULOS

CLIENTE: ELEICAO 2010 C F PR PSDB
AGENCIA: 0018-3 CONTA: 85.050-0

BANCO SAFRA S.A.

42297940888700000000700002132348947100001837842
NR. DOCUMENTO 82.625
DATA DO PAGAMENTO 26/08/2010
VALOR DO DOCUMENTO 18.378,42
VALOR COBRADO 18.378,42

NR.AUTENTICACAO 8.00B.8E9.2D4.CF4.8EF

TRIBUNAL SUPERIOR ELEITORAL
FLS 000211
CPAD/PSJO

Transação efetuada com sucesso por: J6124683 LUIS CELSO VIEIRA SOBRAL.

25

TRIBUNAL SUPERIOR ELEITORAL
Fl. 000212
CFADI/SJD

NF.:	DATA	DE ACORDO
√ Conforme contrato	/ /	Visto:
√ Conforme compra	/ /	Visto:
√ Conferido em:	24/08/10	Visto:
Valor: R$ 18.378,42	30/08/10	Autorizado:

VIPTRIP TURISMO LTDA

VIPTRIP TURISMO LTDA

CNPJ.....: 04.023.005/0001-90 Insc.Mun.: 32401660
AVENIDA SÃO LUIS, 50 - CONJUNTO 142
CEP: 01046-926, SÃO PAULO, SP, Brasil
Fone.....: 0055-11-3155 7700 Embratur..: 31638.00.41-1
Fax.....: 0055-11-3155 7701 ABAV: 1430 Iata.....: 57-5 1941 6
Home Page: www.viptrip.com.br
E-Mail.....: viptrip@viptrip.com.br

No.Fatura/ Duplicata	Valor Fatura/ Duplicata [R$]	Data de Emissão	Data de Vencimento	Para uso da Inst. Financeira
FT00021323	18.378,42	23/08/2010	30/08/2010	

Encargos p/dia de R$ 60,64 após 30/08/2010.

TRIBUNAL SUPERIOR ELEITORAL
Fls. 000213
CPAD/SJD

Sacado.....: 01504 - ELEIÇÃO 2010 COMITE FIN SP NAC P/PRES. REP. PSDB
A/C.: Contato: LUIS SOBRAL
Endereço.....: RUA SANTO ANTONIO Nº 184 11º ANDAR CJ 112
Bairro.....: BELA VISTA Cidade: SÃO PAULO Estado: SP Cep: 01314-000
Fone(s).....: 11 3188-7121 Fax.....:
Cobrança.....: RUA SANTO ANTONIO Nº 184 11º ANDAR CJ 112
Bairro.....: BELA VISTA Cidade: SÃO PAULO Estado: SP Cep: 01314-000
CNPJ.....: 12.181.907/0001-83 Inscrição Estadual:
Praça de pagamento: SÃO PAULO

impresso em 23/08/2010 13:11:49

EXTENSO Dezoito Mil, Trezentos e Setenta e Oito Reais e Quarenta e Dois Centavos **********
****

RECONHECEMOS A EXATIDÃO DESTA DUPLICATA DE SERVIÇOS TURÍSTICOS NA IMPORTÂNCIA ACIMA QUE PAGAREMOS A VIPTRIP TURISMO LTDA, OU A SUA ORDEM NA PRAÇA E VENCIMENTOS INDICADOS.

Aceite: _____ Data: ____/____/____

Recibo do Sacado

Nosso-Número	Espécie	Carteira	Aceite	Espécie docto.	Agência/Código cedente
EXPRESS	R$	06	A	DM	02200.00014189-4

Cedente
VIPTRIP TURISMO LTDA
AVENIDA SÃO LUIS, 50 - CONJUNTO 142, SÃO PAULO, SP - CEP: 01046-926 - CNPJ: 04.023.005/0001-90

Autenticação mecânica

PAGO

BANCO SAFRA | **422-7** | **42297.94088 87000.000007 00002.132348 9 47100001837842**

Local de Pagamento: ATÉ O VENCIMENTO, PAGAVEL EM QUALQUER BANCO
Vencimento: 30/08/2010

Cedente: VIPTRIP TURISMO LTDA
Agência/Código Cedente: 02200.00014189-4

Data do Documento	Num. do Documento	Espécie Doc.	Aceite	Data do Processamento
23/08/2010	FT00021323	DM	A	23/08/2010

Uso do Banco | Carteira: 06 | Espécie: R$ | Quantidade | Valor x

Nosso Número: EXPRESS
(=) Valor do documento: 18378,42

Instruções (Todas informações deste bloqueto são de exclusiva responsabilidade do cedente)

Encargos por dia R$ 60,64 após 30/08/2010

*CARTEIRA DE COBRANÇA (06)
AGENCIA: 0022

(-) Desconto/Abatimento
(+) Mora/Multa
(=) Valor Cobrado

Sacado: ELEICAO 2010 COMITE FIN SP NAC P/PRES. REP. PSDB
RUA SANTO ANTONIO Nº 184 11º ANDAR CJ 11
01314000 BELA VISTA SAO PAULO SP 12.181.907/0001-83

Sacador/Avalista: EXPRESS
Código de Baixa

Autenticação mecânica-Ficha de compensação

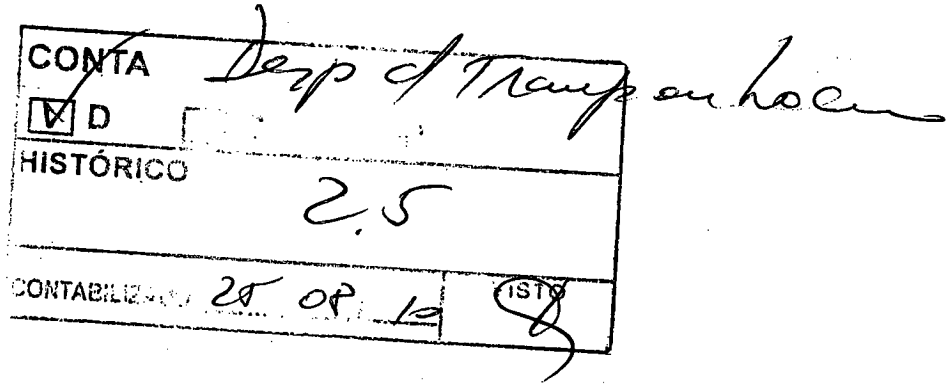
CONTA
Dep d Transportes
D
HISTÓRICO
2.5
CONTABILIZADO 25 08 14
ISTO

Reserva	Emissão	Fornecedor	Bilhete	Rota	Dt.Emb./IN	Dt.Des./OUT	Tarifa[R$]	Taxas	TOTAL	Solicitante
00064177	18/08/2010	JJ(0957)	2413512328	CGH/SDU	19/08/10	19/08/10	490,00	68,62	558,62	BARBARA MARTINS
00064295	19/08/2010	JJ(0957)	2413575980	BSB/CGH/BSB	20/08/10	20/08/10	1.305,00	169,74	1.474,74	ISIS/JAQUELINE
00064291	19/08/2010	G3(0000)	1034153	MAO/GIG	21/08/10	21/08/10	669,00	86,52	755,52	ISIS/JAQUELINE
00064295	19/08/2010	JJ(0957)	241357598	BSB/CGH/BSB	20/08/10	20/08/10	1.305,00	169,74	1.474,74	ISIS/JAQUELINE
00064167	19/08/2010	JJ(0957)	2413532643	SDU/CGH	19/08/10	19/08/10	416,00	57,02	473,02	JAQUELINE
00064151	18/08/2010	JJ(0957)	2413483860	BSB/MAO	19/08/10	19/08/10	566,00	76,22	642,22	JAQUELINE
00064153	18/08/2010	G3(0000)	34915	MAO/BSB	21/08/10	21/08/10	539,00	73,52	612,52	JAQUELINE
00064153	18/08/2010	G3(0000)	1033837	MAO/BSB	21/08/10	21/08/10	539,00	73,52	612,52	JAQUELINE
00064151	18/08/2010	JJ(0957)	241348386	BSB/MAO	19/08/10	19/08/10	566,00	76,22	642,22	JAQUELINE
00064181	19/08/2010	JJ(0957)	2413532672	BSB/MAO	19/08/10	19/08/10	576,00	77,22	653,22	JAQUELINE
00064183	19/08/2010	G3(0000)	34922	MAO/BSB	21/08/10	21/08/10	539,00	73,52	612,52	JAQUELINE
00064412	20/08/2010	JJ(0957)	2413603311	MAO/BSB	21/08/10	21/08/10	429,00	62,52	491,52	JAQUELINE
00064130	18/08/2010	G3(0000)	1033765	CGH/SDU	19/08/10	19/08/10	379,00	57,52	436,52	JAQUELINE
00064126	18/08/2010	G3(0000)	34907	GIG/MAO	18/08/10	18/08/10	669,00	86,52	755,52	JAQUELINE
00064163	18/08/2010	JJ(0957)	2413512316	CGH/CWB	19/08/10	19/08/10	422,00	61,82	483,82	JAQUELINE
00064190	19/08/2010	JJ(0957)	2413542392	BSB/SDU/BSB	21/08/10	22/08/10	696,00	104,64	800,64	JAQUELINE
00064171	19/08/2010	JJ(0957)	2413532625	BSB/SDU/BSB	21/08/10	21/08/10	764,00	111,44	875,44	JAQUELINE
00064127	18/08/2010	JJ(0957)	2413467195	CGH/SDU/CGH	19/08/10	19/08/10	960,00	131,04	1.091,04	JAQUELINE
00064178	19/08/2010	G3(0000)	1034016	SDU/CGH	22/08/10	22/08/10	479,00	63,32	542,32	JAQUELINE
00064188	19/08/2010	JJ(0957)	2413542371	CGH/SDU	21/08/10	21/08/10	416,00	61,22	477,22	JAQUELINE
00064418	20/08/2010	JJ(0957)	2413616788	CGH/BSB	20/08/10	20/08/10	878,00	107,42	985,42	JAQUELINE
00064203	19/08/2010	JJ(0957)	2413551283	CGH/CWB	19/08/10	19/08/10	472,00	66,82	538,82	JAQUELINE
00064126	18/08/2010	G3(0000)	34909	SDU/BSB/MAO	19/08/10	19/08/10	0,00	80,00	80,00	JAQUELINE
00064424	20/08/2010	JJ(0957)	2413638318	SDU/CGH	21/08/10	21/08/10	435,00	58,92	493,92	JAQUELINE
00064126	18/08/2010	G3(0000)	34908	SDU/BSB/MAO	19/08/10	19/08/10	0,00	80,00	80,00	JAQUELINE
00064180	19/08/2010	G3(0000)	1034018	SDU/CGH	22/08/10	22/08/10	479,00	63,32	542,32	JAQUELINE
00064126	18/08/2010	G3(0000)	1033748	GIG/MAO	18/08/10	18/08/10	669,00	86,52	755,52	JAQUELINE
00064130	18/08/2010	G3(0000)	34911	CGH/SDU	19/08/10	19/08/10	379,00	57,52	436,52	JAQUELINE

TOTAL R$..... **18.378,42**

RECIBO ELEITORAL				ELEIÇÕES 2010	
Partido Político				Numeração 45000313050	
Nº Banco	Nº Agência	Nº Conta Corrente	Nº Cheque	Nº DOC/TED/Operação	☐ Cartão de Crédito
Outra forma de arrecadação - descrição da modalidade					
Estimável em dinheiro - descrição resumida dos bens /serviços doados doação referente a transporte / deslocamento conforme N-F 21323 à VIP Trip Turismo Ltda					
Valor em R$ 18.378,42	Valor por extenso dezoito mil, trezentos e setenta e oito reais e quarenta e dois centavos.				
Nome do doador Eleição 2010 - Comitê Fin. SP. Nacional p/ Pres. da República - PSDB				CPF/CNPJ do doador 12.181.907/0001-83	
Nº do CNPJ partido/candidato/comitê 12.182.450/0001-21				Nome do partido/candidato/comitê ELEIÇÃO 2010. JOSÉ SERRA PRESIDENTE	
Nome do responsável pela emissão do recibo LUIS CELSO VIEIRA SOBRAL				CPF do responsável pela emissão do recibo 268.151.218-28	
Assinatura do responsável pela emissão do recibo				Data da emissão do recibo 26/08/2010	

TRIBUNAL SUPERIOR ELEITORAL
Fl. 000215
CPAD/SJD

Via do doador.

EMISSÃO VÁLIDA ATÉ 2/11/2010 PARA O 1º TURNO E, NO CASO DE 2º TURNO, ATÉ O DIA 30/11/2010.

Colabore com a Justiça Eleitoral, informe sua doação de campanha no endereço http://www.tse.jus.br/doacao

Passageiro	Reserva	Emissão	Forneced	Bilhete	Rota	Dt.Emb./	Dt.Des./O	Tarifa[R$]	Taxas	TOTAL
AITH/MARCIO MR	00064177	18/08/2010	JJ(0957)	2413512328	CGH/SDU	19/08/10	19/08/10	490,00	68,62	558,62
AITH/MARCIO MR	00064167	19/08/2010	JJ(0957)	2413532643	SDU/CGH	19/08/10	19/08/10	416,00	57,02	473,02
ALENCAR/SORAYA MRS	00064295	19/08/2010	JJ(0957)	2413575980	BSB/CGH/E	20/08/10	20/08/10	1.305,00	169,74	1.474,74
BOTELHO/RODRIGO MR	00064151	18/08/2010	JJ(0957)	2413483860	BSB/MAO	19/08/10	19/08/10	566,00	76,22	642,22
BOTELHO/RODRIGO MR	00064153	18/08/2010	G3(0000)	34915	MAO/BSB	21/08/10	21/08/10	539,00	73,52	612,52
BRANDAO/MARCOS MR	00064153	18/08/2010	G3(0000)	1033837	MAO/BSB	21/08/10	21/08/10	539,00	73,52	612,52
BRANDAO/MARCOS MR	00064151	18/08/2010	JJ(0957)	2413483861	BSB/MAO	19/08/10	19/08/10	566,00	76,22	642,22
BRITO/ORLANDO MR	00064183	19/08/2010	JJ(0957)	2413532672	BSB/MAO	19/08/10	19/08/10	576,00	77,22	653,22
BRITO/ORLANDO MR	00064183	19/08/2010	G3(0000)	34922	MAO/BSB	21/08/10	21/08/10	539,00	73,52	612,52
BRITO/ORLANDO MR	00064442	20/08/2010	JJ(0957)	2413603311	MAO/BSB	21/08/10	21/08/10	429,00	62,52	491,52
CALMON SIQUEIRA/LIVIA MRS	00064130	18/08/2010	G3(0000)	1033765	CGH/SDU	19/08/10	19/08/10	379,00	57,52	436,52
CALMON SIQUEIRA/LIVIA MRS	00064126	18/08/2010	G3(0000)	34907	CIG/MAO	18/08/10	18/08/10	669,00	86,52	755,52
CELIA/VANDA MRS	00064168	18/08/2010	JJ(0957)	2413512316	CGH/CWB	19/08/10	19/08/10	422,00	61,02	483,02
ESTRELA/ICO MR	00064190	19/08/2010	JJ(0957)	2413542392	BSB/SDU/B	21/08/10	22/08/10	696,00	104,64	800,64
ESTRELA/ICO MR	00064174	19/08/2010	JJ(0957)	2413532625	BSB/SDU/B	21/08/10	21/08/10	764,00	111,44	875,44
GARRASTAZU/ROBERTO MR	00064127	18/08/2010	JJ(0957)	2413467195	CGH/SDU/C	19/08/10	19/08/10	960,00	131,04	1.091,04
GONZALEZ/MARIA LUIZA MRS	00064178	19/08/2010	G3(0000)	1034016	SDU/CGH	22/08/10	22/08/10	479,00	63,32	542,32
GONZALEZ/MARIA MRS	00064188	19/08/2010	JJ(0957)	2413542371	CGH/SDU	21/08/10	21/08/10	416,00	61,22	477,22
OLIVEIRA/VANDA CELIA MRS	00064418	20/08/2010	JJ(0957)	2413616798	CGH/BSB	20/08/10	20/08/10	878,00	107,42	985,42
OLIVEIRA/VANDA MRS	00064200	19/08/2010	JJ(0957)	2413551280	CGH/CWB	19/08/10	19/08/10	472,00	66,82	538,82
PINHEIRO/JULIANA MRS	00064126	18/08/2010	G3(0000)	0490	SDU/BSB/M	19/08/10	19/08/10	0,00	80,00	80,00
SIQUEIRA/LIVIA CALMON MRS	00064424	20/08/2010	JJ(0957)	2413633318	SDU/CGH	21/08/10	24/08/10	435,00	58,92	493,92
SIQUEIRA/LIVIA MRS	00064201	19/08/2010	G3(0000)	034183	MAO/CIG	21/08/10	21/08/10	669,00	86,52	755,52
SIQUEIRA/LIVIA MRS	00064126	18/08/2010	G3(0000)	2908	SDU/BSB/M	19/08/10	19/08/10	0,00	80,00	80,00
STUDART/ANA MRS	00064295	19/08/2010	JJ(0957)	2413575981	BSB/CGH/E	20/08/10	20/08/10	1.305,00	169,74	1.474,74
TORRES/RICARDO MR	00064180	19/08/2010	G3(0000)	1034018	SDU/CGH	22/08/10	22/08/10	479,00	63,32	542,32
URATA/PINHEIRO/JULIANA MRS	00064126	18/08/2010	G3(0000)	1033768	CIG/MAO	21/08/10	18/08/10	669,00	86,52	755,52
URATA/PINHEIRO/JULIANA MRS	00064130	18/08/2010	G3(0000)	3491	CGH/SDU	19/08/10	19/08/10	379,00	57,52	436,52

TOTAL R$..... **18.378,42**

Cobrança / Títulos

A33H261510108781013
26/08/2010 15:25:58

26/08/2010 - BANCO DO BRASIL - 15:25:58
061800018 0002
OUVIDORIA BB 0800 729 5678

COMPROVANTE DE PAGAMENTO DE TITULOS

CLIENTE: ELEICAO 2010 C F PR PSDB
AGENCIA: 0018-3 CONTA: 85.050-0

BANCO SAFRA S.A.

42297940888700000000700002137040647100001440520

NR. DOCUMENTO	82.626
DATA DO PAGAMENTO	26/08/2010
VALOR DO DOCUMENTO	14.405,20
VALOR COBRADO	14.405,20
NR.AUTENTICACAO	B.569.BBE.482.C60.8D8

21370

TRIBUNAL SUPERIOR ELEITORAL
FLS 000217
CPAD/TSE

Transação efetuada com sucesso por: J6124683 LUIS CELSO VIEIRA SOBRAL.

25

TRIBUNAL SUPERIOR ELEITORAL
Fls 000218
CPAD/TSJD

NF.: 2137o	DATA	DE ACORDO
√ Conforme contrato	/ /	Visto:
√ Conforme compra	/ /	Visto:
√ Conferido em:	24/08/10	Visto:
Valor: R$ 14.405,20	30/08/10	Autorizado:

VIPTRIP TURISMO LTDA

VIPTRIP TURISMO LTDA

CNPJ.....: 04.023.005/0001-90 Inscr.Mun.: 32401680
AVENIDA SÃO LUIS, 50 - CONJUNTO 142
CEP: 01046-926, SÃO PAULO, SP, Brasil
Fone.....: 0055-11-3155 7700 Embratur..: 31636.00.41-1
Fax.....: 0055-11-3155 7701 ABAV: 1430 Iata.....: 57- 5 1941 6
Home Page: www.viptrip.com.br
E-Mail.....: viptrip@viptrip.com.br

Fl.: 1/3

No.Fatura/ Duplicata	Valor Fatura/ Duplicata [R$]	Data de Emissão	Data de Vencimento	Para uso da Inst. Financeira
FT00021370	14.405,20	24/08/2010	30/08/2010	

Encargos p/dia de R$ 47,53 após 30/08/2010.

Sacado.....: 01504 - ELEIÇÃO 2010 COMITE FIN SP NAC P/PRES. REP. PSDB
A/C.: Contato: PAULO
Endereço.....: RUA SANTO ANTONIO Nº 184 11º ANDAR CJ 112
Bairro.....: BELA VISTA Cidade: SÃO PAULO Estado: SP Cep: 01314-000
Fone(s).....: 11 3188-7121 Fax.....:
Cobrança.....: RUA SANTO ANTONIO Nº 184 11º ANDAR CJ 112
Bairro.....: BELA VISTA Cidade: SÃO PAULO Estado: SP Cep: 01314-000
CNPJ.....: 12.181.907/0001-83 Inscrição Estadual:
Praça de pagamento: SÃO PAULO

TRIBUNAL SUPERIOR ELEITORAL
Fls 000219
CPADT/SJO

Impresso em: 24/08/2010 10.21.12

EXTENSO Quatorze Mil, Quatrocentos e Cinco Reais e Vinte Centavos **********

RECONHECEMOS A EXATIDÃO DESTA DUPLICATA DE SERVIÇOS TURÍSTICOS NA IMPORTÂNCIA ACIMA QUE PAGAREMOS A VIPTRIP TURISMO LTDA, OU A SUA ORDEM NA PRAÇA E VENCIMENTOS INDICADOS.

Aceite: _____ Data: ____/____/____

Recibo do Sacado

Nosso-Número	Espécie	Carteira	Aceite	Espécie docto.	Agência/Código cedente
EXPRESS	R$	06	A	DM	02200.00014189-4

Cedente
VIPTRIP TURISMO LTDA
AVENIDA SÃO LUIS, 50 - CONJUNTO 142, SÃO PAULO, SP - CEP: 01046-926 - CNPJ: 04.023.005/0001-90

Autenticação mecânica

PAGO

BANCO SAFRA | 422-7 | 42297.94088 87000.000007 00002.137040 6 47100001440520

Local de Pagamento: ATÉ O VENCIMENTO, PAGAVEL EM QUALQUER BANCO

Vencimento: 30/08/2010

Cedente: VIPTRIP TURISMO LTDA

Agência/Código Cedente: 02200.00014189-4

Data do Documento	Num. do Documento	Espécie Doc.	Aceite	Data do Processamento
24/08/2010	FT00021370	DM	A	24/08/2010

Nosso Número: EXPRESS

Uso do Banco	Carteira	Espécie	Quantidade	Valor
	06	R$		

(=) Valor do documento: 14405,20

Instruções (Todas informações deste bloqueto são de exclusiva responsabilidade do cedente)

Encargos por dia R$ 47,53 após 30/08/2010

CARTEIRA DE COBRANÇA (06)
AGENCIA: 0022

(-) Desconto/Abatimento

(+) Mora/Multa

(=) Valor Cobrado

Sacado: ELEICAO 2010 COMITE FIN SP NAC P/PRES. REP. PSDB 12.181.907/0001-83
RUA SANTO ANTONIO N§ 184 11§ ANDAR CJ 11
01314000 BELA VISTA SAO PAULO SP

Sacador/Avalista

EXPRESS
Código de Baixa

Autenticação mecânica-Ficha de compensação

CONTA Desp c/ Transp ou Locom

[V] D

HISTÓRICO 25

CONTABILIZADO 25 / 08 / 10

VISTO

Reserva	Emissão	Fornecedor	Bilhete	Período	Tarifa[R$]	Taxas	TOTAL	Solicitante
00061680	30/07/2010	SOFITEL RIO DE JANEIRO	VC00025174	30/07/10 a 31/07/10	730,00	109,50	839,50	PAULO
00061680	30/07/2010	SOFITEL RIO DE JANEIRO	VC00025176	30/07/10 a 31/07/10	730,00	109,50	839,50	PAULO
00061680	30/07/2010	SOFITEL RIO DE JANEIRO	VC00025175	30/07/10 a 31/07/10	730,00	109,50	839,50	PAULO
00061680	30/07/2010	SOFITEL RIO DE JANEIRO	VC00025172	30/07/10 a 31/07/10	1.856,00	286,00	2.142,00	PAULO
00062297	06/08/2010	GOLDEN TULIP RECIFE	VC00025705	06/08/10 a 07/08/10	245,00	12,25	257,25	PAULO
00062297	06/08/2010	GOLDEN TULIP RECIFE	VC00025708	06/08/10 a 07/08/10	285,00	14,25	299,25	PAULO
00062297	06/08/2010	GOLDEN TULIP RECIFE	VC00025704	06/08/10 a 07/08/10	245,00	12,25	257,25	PAULO
00062297	06/08/2010	GOLDEN TULIP RECIFE	VC00025703	06/08/10 a 07/08/10	245,00	12,25	257,25	PAULO
00062297	06/08/2010	GOLDEN TULIP RECIFE	VC00025701	06/08/10 a 07/08/10	325,00	228,75	553,75	PAULO
00062297	06/08/2010	GOLDEN TULIP RECIFE	VC00025707	06/08/10 a 07/08/10	285,00	14,25	299,25	PAULO
00062297	06/08/2010	GOLDEN TULIP RECIFE	VC00025709	06/08/10 a 07/08/10	245,00	12,25	257,25	PAULO
00062297	06/08/2010	GOLDEN TULIP RECIFE	VC00025706	06/08/10 a 07/08/10	245,00	12,25	257,25	PAULO
00062744	10/08/2010	CAESAR PARK - RIO	VC00025631	10/08/10 a 11/08/10	1.271,90	63,60	1.335,50	PAULO
00062744	10/08/2010	CAESAR PARK - RIO	VC00025630	10/08/10 a 11/08/10	732,00	36,60	768,60	PAULO
00062744	10/08/2010	CAESAR PARK - RIO	VC00025629	10/08/10 a 11/08/10	732,00	36,60	768,60	PAULO
00063270	13/08/2010	SOFITEL RIO DE JANEIRO	VC00025862	13/08/10 a 14/08/10	765,00	114,75	879,75	PAULO
00063270	13/08/2010	SOFITEL RIO DE JANEIRO	VC00025860	13/08/10 a 14/08/10	765,00	114,75	879,75	PAULO
00063270	13/08/2010	SOFITEL RIO DE JANEIRO	VC00025861	13/08/10 a 14/08/10	765,00	114,75	879,75	PAULO
00063270	13/08/2010	SOFITEL RIO DE JANEIRO	VC00025863	13/08/10 a 14/08/10	1.440,00	354,25	1.794,25	PAULO

Total geral 14.405,20

RECIBO ELEITORAL				ELEIÇÕES 2010	
Partido Político: Partido da Social Democracia Brasileira				Numeração: 45000312976	
Nº Banco	Nº Agência	Nº Conta Corrente	Nº Cheque	Nº DOC/TED/Operação	☐ Cartão de Crédito
Outra forma de arrecadação - descrição da modalidade					
Estimável em dinheiro - descrição resumida dos bens /serviços doados: doação referente a transporte / deslocamento conforme N.F. 21370 à Tpp Trup Turismo Ltda.					
Valor em R$: 14.405,20	Valor por extenso: Quatorze mil quatrocentos e cinco reais e vinte centavos				
Nome do doador: Eleição 2010 - Comitê Fin. SP. Nacional p/ Pres. da República - PSDB				CPF/CNPJ do doador: 12.181.907/0001-40	
Nº do CNPJ partido/candidato/comitê: 12.182.450/0001-21			Nome do partido/candidato/comitê: ELEIÇÃO 2010. JOSÉ SERRA PRESIDENTE		
Nome do responsável pela emissão do recibo: LUIS CELSO VIEIRA SOBRAL				CPF do responsável pela emissão do recibo: 268.151.218-28	
Assinatura do responsável pela emissão do recibo				Data da emissão do recibo: 26/08/2010	

TRIBUNAL SUPERIOR ELEITORAL
Fls. 000221
OPADI/SJD

Via do doador.

EMISSÃO VÁLIDA ATÉ 2/11/2010 PARA O 1º TURNO E, NO CASO DE 2º TURNO, ATÉ O DIA 30/11/2010.

Colabore com a Justiça Eleitoral, informe sua doação de campanha no endereço http://www.tse.jus.br/doacao

Passageiro	Reserva	Emissão	Fornecedor	Bilhete	Dt.Emb./IN	Dt.Des./OUT	Tarifa(R$)	Total Taxas	TOTAL	Solicitante
ABEND/CELIA MRS	00061680	30/07/2010	SOFITEL RIO DE JANEIRO	VC00025174	30/07/10	31/07/10	730,00	109,50	839,50	PAULO
ABEND/CELIA MRS	00062297	06/08/2010	GOLDEN TULIP RECIFE	VC00025705	06/08/10	07/08/10	245,00	12,25	257,25	PAULO
ALEIXO/ADRIANO MR	00062297	06/08/2010	GOLDEN TULIP RECIFE	VC00025708	06/08/10	07/08/10	285,00	14,25	299,25	PAULO
MARIN/LUCIANA MRS	00062297	06/08/2010	GOLDEN TULIP RECIFE	VC00025704	06/08/10	07/08/10	245,00	12,25	257,25	PAULO
MARIN/LUCIANA MRS	00063270	13/08/2010	SOFITEL RIO DE JANEIRO	VC00025862	13/08/10	14/08/10	765,00	114,75	879,75	PAULO
PAULA/GERALDO MR	00061680	30/07/2010	SOFITEL RIO DE JANEIRO	VC00025176	30/07/10	31/07/10	730,00	109,50	839,50	PAULO
PAULA/GERALDO MR	00062297	06/08/2010	GOLDEN TULIP RECIFE	VC00025703	06/08/10	07/08/10	245,00	12,25	257,25	PAULO
PAULA/GERALDO MR	00062744	10/08/2010	CAESAR PARK - RIO	VC00025629	10/08/10	11/08/10	732,00	36,60	768,60	PAULO
PAULA/GERALDO MR	00063270	13/08/2010	SOFITEL RIO DE JANEIRO	VC00025860	13/08/10	14/08/10	765,00	114,75	879,75	PAULO
RANGEL/ANA PAULA MRS	00061680	30/07/2010	SOFITEL RIO DE JANEIRO	VC00025175	30/07/10	31/07/10	730,00	109,50	839,50	PAULO
RANGEL/ANA PAULA MRS	00062744	10/08/2010	CAESAR PARK - RIO	VC00025630	10/08/10	11/08/10	732,00	36,60	768,60	PAULO
SANTAMRIA/PAULA MRS	00063270	13/08/2010	SOFITEL RIO DE JANEIRO	VC00025861	13/08/10	14/08/10	765,00	114,75	879,75	PAULO
SERRA/JOSE MR	00061680	30/07/2010	SOFITEL RIO DE JANEIRO	VC00025172	30/07/10	31/07/10	1.856,00	286,00	2.142,00	PAULO
SERRA/JOSE MR	00062297	06/08/2010	GOLDEN TULIP RECIFE	VC00025701	06/08/10	07/08/10	325,00	228,75	553,75	PAULO
SERRA/JOSE MR	00062744	10/08/2010	CAESAR PARK - RIO	VC00025631	10/08/10	11/08/10	1.271,90	63,60	1.335,50	PAULO
SERRA/JOSE MR	00063270	13/08/2010	SOFITEL RIO DE JANEIRO	VC00025863	13/08/10	14/08/10	1.440,00	354,25	1.794,25	PAULO
SILVA/WAGNER MR	00062297	06/08/2010	GOLDEN TULIP RECIFE	VC00025707	06/08/10	07/08/10	285,00	14,25	299,25	PAULO
SOUZA/DINALVO MR	00062297	06/08/2010	GOLDEN TULIP RECIFE	VC00025709	06/08/10	07/08/10	245,00	12,25	257,25	PAULO
VALDEZ/REGINA MRS	00062297	06/08/2010	GOLDEN TULIP RECIFE	VC00025706	06/08/10	07/08/10	245,00	12,25	257,25	PAULO

14.405,20

21370

Cobrança / Títulos

A33H261510108781009
26/08/2010 15:22:59

26/09/2010 - BANCO DO BRASIL - 15:23:00
00180018 .0002
OUVIDORIA BB 0800 729 5678

COMPROVANTE DE PAGAMENTO DE TITULOS

CLIENTE: ELEICAO 2010 C F PR PSDB
AGENCIA: 0018-3 CONTA: 85.050-0

BANCO SAFRA S.A.

14297940888700000000700002132249447100000774144
NR. DOCUMENTO 82.624
DATA DO PAGAMENTO 26/08/2010
VALOR DO DOCUMENTO 7.741,44
VALOR COBRADO 7.741,44

NR.AUTENTICACAO 6.3BD.6E1.378.821.B44

TRIBUNAL SUPERIOR ELEITORAL
Fls. 000223
CPAD/TSE

Transação efetuada com sucesso por: J6124683 LUIS CELSO VIEIRA SOBRAL.

25

NF.: 21322	DATA	DE ACORDO
√ Conforme contrato	/ /	Visto:
√ Conforme compra	/ /	Visto:
√ Conferido em:	24/08/10	Visto:
Valor: R$ 1.741,44	30/08/10	Autorizado:

TRIBUNAL SUPERIOR ELEITORAL
000224
CPAD/SJD

VIPTRIP TURISMO LTDA

VIPTRIP TURISMO LTDA

CNPJ.....: 04.023.005/0001-90 Inscr.Mun.: 32401650
AVENIDA SÃO LUIS, 50 - CONJUNTO 142
CEP: 01046-926, SÃO PAULO, SP, Brasil
Fone.....: 0055-11-3155 7700 Embratur...: 31638.00.41-1
Fax.....: 0055-11-3155 7701 ABAV: 1430 Iata.....: 57- 5 1941 6
Home Page: www.viptrip.com.br
E-Mail.....: viptrip@viptrip.com.br

Fl.: 1/3

No.Fatura/ Duplicata	Valor Fatura/ Duplicata [R$]	Data de Emissão	Data de Vencimento	Para uso da Inst. Financeira
FT00021322	7.741,44	23/08/2010	30/08/2010	

Encargos p/dia de R$ 25,54 após 30/08/2010.

Sacado.....: 01504 - ELEIÇÃO 2010 COMITE FIN SP NAC P/PRES. REP. PSDB
A/C.: Contato: LUIS SOBRAL
Endereço.....: RUA SANTO ANTONIO Nº 184 11º ANDAR CJ 112
Bairro.....: BELA VISTA Cidade: SÃO PAULO Estado: SP
Fone(s).....: 11 3188-7121 Fax.....:
Cobrança.....: RUA SANTO ANTONIO Nº 184 11º ANDAR CJ 112
Bairro.....: BELA VISTA Cidade: SÃO PAULO Estado: SP Cep: 01314-000
CNPJ.....: 12.181.907/0001-83 Inscrição Estadual:
Praça de pagamento: SÃO PAULO

TRIBUNAL SUPERIOR ELEITORAL
Fls 000225
Cadastro

impresso em: 23/08/2010 13:19:15

EXTENSO: Sete Mil, Setecentos e Quarenta e Um Reais e Quarenta e Quatro Centavos **********
****

RECONHECEMOS A EXATIDÃO DESTA DUPLICATA DE SERVIÇOS TURÍSTICOS NA IMPORTÂNCIA ACIMA QUE PAGAREMOS A VIPTRIP TURISMO LTDA, OU A SUA ORDEM NA PRAÇA E VENCIMENTOS INDICADOS.

Aceite: _____ Data: ____/____/____

Recibo do Sacado

Nosso-Número	Espécie	Carteira	Aceite	Espécie docto.	Agência/Código cedente
EXPRESS	R$	06	A	DM	02200.00014189-4

Cedente
VIPTRIP TURISMO LTDA
AVENIDA SÃO LUIS, 50 - CONJUNTO 142, SÃO PAULO, SP - CEP: 01046-926 - CNPJ: 04.023.005/0001-90

Autenticação mecânica

PAGO

BANCO SAFRA | 422-7 | 42297.94088 87000.000007 00002.132249 4 47100000774144

Local de Pagamento: ATÉ O VENCIMENTO, PAGAVEL EM QUALQUER BANCO — Vencimento: 30/08/2010

Cedente: VIPTRIP TURISMO LTDA — Agência/Código Cedente: 02200.00014189-4

Data do Documento	Núm. do Documento	Espécie Doc.	Aceite	Data do Processamento	Nosso Número
23/08/2010	FT00021322	DM	A	23/08/2010	EXPRESS

Uso do Banco	Carteira	Espécie	Quantidade	Valor	(=) Valor do documento
	06	R$		x	7741,44

Instruções (Todas informações deste bloqueto são de exclusiva responsabilidade do cedente)

Encargos por dia R$ 25,54 após 30/08/2010

CARTEIRA DE COBRANÇA (06)
AGENCIA: 0022

(-) Desconto/Abatimento

(+) Mora/Multa

(=) Valor Cobrado

Sacado: ELEICAO 2010 COMITE FIN SP NAC P/PRES. REP. PSDB — 12.181.907/0001-83
RUA SANTO ANTONIO N§ 184 11§ ANDAR CJ 11
01314000 BELA VISTA SAO PAULO SP

Cedente/Avalista: EXPRESS
Código de Baixa

Autenticação mecânica-Ficha de compensação

CONTA Desp c/ Transp ou Locam

☑ D

HISTÓRICO 2.5

CONTABILIZADO 25 08 10

VISTO

Reserva	Emissão	Fornecedor	Bilhete	Rota	Dt.Emb./IN	Dt.Des./OUT	Tarifa[R$]	Taxas	TOTAL	Solicitante
00064158	18/08/2010	JJ(0957)	2413491665	IMP/SLZ/GIG	19/08/10	20/08/10	569,00	72,32	641,32	FERNANDA
00064290	19/08/2010	G3(0000)	1034146	CGH/XAP	20/08/10	20/08/10	599,00	79,52	678,52	FERNANDA
00064289	19/08/2010	AV(0134)	111741360	XAP/FLN	21/08/10	21/08/10	318,00	43,38	361,38	FERNANDA/RENAN
00064174	19/08/2010	AV(0134)	111736872	XAP/FLN	21/08/10	21/08/10	257,00	41,58	298,58	RENAN/FERNANDA
00064174	19/08/2010	AV(0134)	111736870	XAP/FLN	21/08/10	21/08/10	257,00	41,58	298,58	RENAN/FERNANDA
00064174	19/08/2010	AV(0134)	111736871	XAP/FLN	21/08/10	21/08/10	257,00	41,58	298,58	RENAN/FERNANDA
00064173	19/08/2010	G3(0000)	34918	CGH/XAP	20/08/10	20/08/10	539,00	73,52	612,52	RENAN/FERNANDA
00064173	19/08/2010	G3(0000)	1033997	CGH/XAP	20/08/10	20/08/10	539,00	73,52	612,52	RENAN/FERNANDA
00064173	19/08/2010	G3(0000)	34917	CGH/XAP	20/08/10	20/08/10	539,00	73,52	612,52	RENAN/FERNANDA
00064429	20/08/2010	JJ(0957)	2413638362	SDU/CGH	21/08/10	21/08/10	406,00	56,02	462,02	FERNANDA
00064419	20/08/2010	JJ(0957)	2413624803	GRU/JPA	20/08/10	20/08/10	881,00	107,72	988,72	FERNANDA/RENAN
00064434	21/08/2010	JJ(0957)	2413668723	AJU/REC	22/08/10	22/08/10	402,00	55,62	457,62	FERNANDA
00064434	21/08/2010	JJ(0957)	2413668724	AJU/REC	22/08/10	22/08/10	402,00	55,62	457,62	FERNANDA
00064434	21/08/2010	JJ(0957)	2413668725	AJU/REC	22/08/10	22/08/10	402,00	55,62	457,62	FERNANDA
00064446	21/08/2010	G3(0000)	34978	SDU/CGH	22/08/10	22/08/10	439,00	64,32	503,32	FERNANDA

TOTAL R$..... **7.741,44**

FRANKWAY SUPERIOR ELEITORAL
Fls 000226
CÓDIGO

RECIBO ELEITORAL				ELEIÇÕES 2010	
Partido Político				Numeração 45000313049	
Nº Banco	Nº Agência	Nº Conta Corrente	Nº Cheque	Nº DOC/TED/Operação	☐ Cartão de Crédito
Outra forma de arrecadação - descrição da modalidade					
Estimável em dinheiro - descrição resumida dos bens /serviços doados doação referente a despesas com transporte/deslocamento conforme N.F. 21322 à VIP Trip Turismo Ltda					
Valor em R$ 7.741,44		Valor por extenso sete mil, setecentos e quarenta e um reais e quarenta e quatro centavos			
Nome do doador Eleição 2010 - Comitê Fin. SP. Nacional p/ Pres. da República - PSDB				CPF/CNPJ do doador 12.181.90[illegible]0001-65	
Nº do CNPJ partido/candidato/comitê 12.182.450/0001-21				Nome do partido/candidato/comitê ELEIÇÃO 2010. JOSÉ SERRA PRESIDENTE	
Nome do responsável pela emissão do recibo LUIS CELSO VIEIRA SOBRAL				CPF do responsável pela emissão do recibo 268.151.218-28	
Assinatura do responsável pela emissão do recibo				Data da emissão do recibo 26/08/2010.	

TRIBUNAL SUPERIOR ELEITORAL Fls. 000227 GRADY SAO

Via do doador.

EMISSÃO VÁLIDA ATÉ 2/11/2010 PARA O 1º TURNO E, NO CASO DE 2º TURNO, ATÉ O DIA 30/11/2010.

Colabore com a Justiça Eleitoral, informe sua doação de campanha no endereço http://www.tse.jus.br/doacao

Passageiro	Reserva	Emissão	Fornecedo	Bilhete	Rota	Dt.Emb./H	Dt.Des./O	Tarifa[R$]	Taxas	TOTAL
CAVALCANTE/REGINA MRS	00064434	21/08/2010	JJ(0957)	2413668723	AJU/REC	22/08/10	22/08/10	402,00	55,62	457,62
FRANCA/LEONARDO MR	00064290	19/08/2010	G3(0000)	1034146	CGH/XAP	20/08/10	20/08/10	599,00	79,52	678,52
FRANCA/LEONARDO MR	00064289	19/08/2010	AV(0134)	111741360	XAP/FLN	21/08/10	21/08/10	318,00	43,38	361,38
FREITAS/JOSUE DE MR	00064429	20/08/2010	JJ(0957)	2413638362	SDU/CGH	21/08/10	21/08/10	406,00	56,02	462,02
FREITAS/JOSUE MR	00064158	18/08/2010	JJ(0957)	2413491665	IMP/SLZ/GI	19/08/10	20/08/10	569,00	72,32	641,32
LOPES/HENRIQUE MR	00064434	21/08/2010	JJ(0957)	2413668724	AJU/REC	22/08/10	22/08/10	402,00	55,62	457,62
PAZ/JEFFERSON MR	00064174	19/08/2010	AV(0134)	111736872	XAP/FLN	21/08/10	21/08/10	257,00	41,58	298,58
PAZ/JEFFESRON MR	00064173	19/08/2010	G3(0000)	34918	CGH/XAP	20/08/10	20/08/10	539,00	73,52	612,52
PEIXINHO/PAULO ROGERIO MR	00064434	21/08/2010	JJ(0957)	2413668725	AJU/REC	22/08/10	22/08/10	402,00	55,62	457,62
RIBEIRO/WILDSON LUIZ MR	00064174	19/08/2010	AV(0134)	111736870	XAP/FLN	21/08/10	21/08/10	257,00	41,58	298,58
RIBEIRO/WILDSON LUIZ MR	00064173	19/08/2010	G3(0000)	1033997	CGH/XAP	20/08/10	20/08/10	539,00	73,52	612,52
SOUZA/NIVALDO MR	00064446	21/08/2010	G3(0000)	34978	SDU/CGH	22/08/10	22/08/10	439,00	64,32	503,32
SOUZA/NIVALDO MR	00064419	20/08/2010	JJ(0957)	2413624803	GRU/JPA	20/08/10	20/08/10	881,00	107,72	988,72
SOUZA/NIVALDO MR	00064174	19/08/2010	AV(0134)	111736871	XAP/FLN	21/08/10	21/08/10	257,00	41,58	298,58
SOUZA/NIVALDO MR	00064173	19/08/2010	G3(0000)	34917	CGH/XAP	20/08/10	20/08/10	539,00	73,52	612,52

TOTAL R$..... **7.741,44**

TRIBUNAL SUPERIOR ELEITORAL
Fls 000228
CPAD/TSE

TRIBUNAL SUPERIOR ELEITORAL
Fls. 000229
CPAD/SJD

PARAMOUNT VIAGENS

TED - Transferência Eletrônica Disponível

A33F110956149264025
11/08/2010 10:28:26

Debitado		
Agência	18-3	
Conta corrente	85050-0	ELEICAO 2010 C F PR PSDB
Creditado		
Banco: digite	341	ITAU UNIBANCO S.A.
Agência (sem DV)	378	S PAULO PAES DE BARROS
Conta corrente (com DV)	284517	
CNPJ	00.323.800/0001-43	
Nome favorecido	PARAMOUNT VIAGENS E TURISMO LTDA-EPP	
Finalidade	CREDITO EM CONTA CORRENTE	
Número documento	81.107	
Valor	132.000,00	
Data transferência	11/08/2010	
"C" - CPF/CNPJ diferente		
Autenticação SISBB	FCFE024AF	

Transação efetuada com sucesso por: J6124683 LUIS CELSO VIEIRA SOBRAL.

TRIBUNAL SUPERIOR ELEITORAL
Fls 000230
CPAD/LS/D

2-5

TRIBUNAL SUPERIOR ELEITORAL
Fls 000231
CPAD/SJD

NF.: 076055	DATA	DE ACORDO
√		
√		
√		
Valor: R$ 132.000,00	10/08/10	Autorizado:

Contrato
CAMPANHAS COMUNICAÇÃO LTDA.
Compõe borderô Bruno Gonzales

PARAMOUNT
TURISMO

PARAMOUNT VIAGENS E TURISMO LTDA
AV PAES DE BARROS, 1763
Município SAO PAULO - SP -CEP:03115-001
CNPJ: 00.323.800/0001-43 CCM: 2.314.599-4
Embratur:17770-00-412
E-mail: paramount@paramount.tur.br

Data da Emissão 06/08/2010

Fatura Número	Duplicata Nº.Ordem	Fatura/Duplicata Valor(R$)	Vencimento
076055	076055	132,000,00	09/08/2010

Obs.: Desconto de 0,00 para pagamento até 09/08/2010. Após o vencimento será

Para uso da Instituição Financeira

Nome do Sacado : **ELEICAO 2010 COMITE FIN SP NACIONAL PARA PRES REPUBLICA PSDB**
Centro de custo :
Endereço : **R SANTO ANTONIO 184 CJ 112 - 1 BELA VISTA** Cep:**01314-000**
Município : **SAO PAULO** Estado: **SP**
Praça Pagamento : **SAO PAULO** Estado: **SP**
Endereço de Cobrança: **R SANTO ANTONIO 184 CJ 112 - 11° AN BELA VISTA** Cep:**01314-000**
CGC / CNPJ / CPF : **012.181.907/0001-83**
Valor por Extenso : Cento e Trinta e Dois Mil Reais
****

TRIBUNAL SUPERIOR ELEITORAL
Fls. 0000232
CPAD/TSJD

Reconheço(emos) a exatidão desta fatura/duplicata de prestação de Serviços, na importância acima, que pagarei(emos) a **PARAMOUNT VIAGENS E TURISMO LTDA** ou a sua ordem na praça e no vencimento indicados.

EM ___/___/___
Data do Aceite

Assinatura/carimbo do Sacado

Passageiro	Nota Débito	Cia Aérea/Fornecedor	Requis.	No.Bilhete No.Voucher	Tarifa	Taxas	Desconto	Total
GRUPO	098217	PARAMOUNT EVENTOS		084805	**,***,**			**,***,**
GRUPO CAMPANHA	098217							

Rota/Cidade : SAO PAULO **Período/Embarque :** 01/08/2010 a 08/08/2010

Total Geral **,***,**

PAGO

PARAMOUNT VIAGENS E TURISMO LTDA
AV PAES DE BARROS, 1763 CEP:03115-001 -SAO PAULO/SP
Telefone: (11) 3465.9777 Fax: (11) 3465-9777
Embratur: 17770-00-412 IATA: 57 5 1440 - 2
CNPJ: 00.323.800/0001-43 Email: paramount@paramount.tur.br
SNEA: 7966

Voucher:084805S

NOTA DE DÉBITO Nº. 098217

Cliente: 005498 ELEICAO 2010 COMITE FIN SP NACIONAL PARA Contato AFONSO
Endereço:R SANTO ANTONIO 184 CJ 112 - 1 BELA VISTA

Data da Emissão:06/08/2010

Vencimento: 09/08/2010

TRIBUNAL SUPERIOR ELEITORAL
FLS 000233
CPAD/TSJD

Fornecedor: 804650 PARAMOUNT EVENTOS

Nome dos Passageiros: GRUPO
GRUPO CAMPANHA

Nº. de Pax: 1 Atendente : PARAMOUNT - EVENTOS

Data de Entrada: 01/08/2010 Data de Saída: 08/08/2010 NºDiarias: 0

(+) Valor da Tarifa:	132000,00	(-) Vlr. Desconto :	0,00
(+) Valor Extras :	0,00		
(+) Tx.Serviço :	0,00	**Valor Total :**	**132000,00**
Sub-Total :	**132000,00**		

Descrição de Serviços:
DESPESAS COM VIAGENS

Observação:

Data: 09/08/2010

Concordo com o débito desta nota

Comprovante de Inscrição e de Situação Cadastral

Contribuinte,

Confira os dados de Identificação da Pessoa Jurídica e, se houver qualquer divergência, providencie junto à RFB a sua atualização cadastral.

REPÚBLICA FEDERATIVA DO BRASIL

CADASTRO NACIONAL DA PESSOA JURÍDICA

NÚMERO DE INSCRIÇÃO	COMPROVANTE DE INSCRIÇÃO E DE SITUAÇÃO CADASTRAL	DATA DE ABERTURA
00.323.800/0001-43 MATRIZ		28/11/1994

TRIBUNAL SUPERIOR ELEITORAL
Fls 000234
CPAD/SJC

NOME EMPRESARIAL
PARAMOUNT VIAGENS E TURISMO LTDA-EPP

TÍTULO DO ESTABELECIMENTO (NOME DE FANTASIA)
PARAMOUNT TURISMO

CÓDIGO E DESCRIÇÃO DA ATIVIDADE ECONÔMICA PRINCIPAL
79.11-2-00 - Agências de viagens

CÓDIGO E DESCRIÇÃO DAS ATIVIDADES ECONÔMICAS SECUNDÁRIAS
79.12-1-00 - Operadores turísticos
79.90-2-00 - Serviços de reservas e outros serviços de turismo não especificados anteriormente

CÓDIGO E DESCRIÇÃO DA NATUREZA JURÍDICA
206-2 - SOCIEDADE EMPRESARIA LIMITADA

LOGRADOURO	NÚMERO	COMPLEMENTO
AV PAES DE BARROS	1763	

CEP	BAIRRO/DISTRITO	MUNICÍPIO	UF
03.115-001	MOOCA	SAO PAULO	SP

SITUAÇÃO CADASTRAL	DATA DA SITUAÇÃO CADASTRAL
ATIVA	03/11/2005

MOTIVO DE SITUAÇÃO CADASTRAL

SITUAÇÃO ESPECIAL	DATA DA SITUAÇÃO ESPECIAL
********	********

Aprovado pela Instrução Normativa RFB nº 1.005, de 08 de fevereiro de 2010.

Emitido no dia **10/8/2010** às **15:46:09** (data e hora de Brasília).

Voltar

Preparar Página para Impressão

A RFB agradece a sua visita. Para informações sobre política de privacidade e uso, clique aqui.
Atualize sua página

RECIBO ELEITORAL	ELEIÇÕES 2010

Partido Político	Numeração
Partido da Social Democracia Brasileira	45000312731

Nº Banco	Nº Agência	Nº Conta Corrente	Nº Cheque	Nº DOC/TED/Operação	☐ Cartão de Crédito

Outra forma de arrecadação - descrição da modalidade

Estimável em dinheiro - descrição resumida dos bens /serviços doados: Doação referente a despesas com viagens a Paramount Viagens e Turismo Ltda, conforme NF. 98217.

Valor em R$	Valor por extenso
132.000,00	Cento e trinta e dois mil reais

Nome do doador	CPF/CNPJ do doador
Eleição 2010 - Comitê Fin. SP. Nacional p/ Pres. da República - PSDB	12.181.907/0001-83

Nº do CNPJ partido/candidato/comitê	Nome do partido/candidato/comitê
	ELEIÇÃO 2010. JOSÉ SERRA PRESIDENTE

TRIBUNAL SUPERIOR ELEITORAL
CPADI/SJD

Nome do responsável pela emissão do recibo	CPF do responsável pela emissão do recibo
LUIS CELSO VIEIRA SOBRAL	268.151.218-28

Assinatura do responsável pela emissão do recibo	Data da emissão do recibo
	11/08/2010.

Via do doador.

EMISSÃO VÁLIDA ATÉ 2/11/2010 PARA O 1º TURNO E, NO CASO DE 2º TURNO, ATÉ O DIA 30/11/2010.

Colabore com a Justiça Eleitoral, informe sua doação de campanha no endereço http://www.tse.jus.br/doacao

EMPRESA

TED - Transferência Eletrônica Disponível

A33H181546439445019
18/08/2010 16:25:23

Debitado

Agência	18-3	
Conta corrente	85050-0	ELEICAO 2010 C F PR PSDB

Creditado

Banco: digite	341	ITAU UNIBANCO S.A.
Agência (sem DV)	378	S PAULO PAES DE BARROS
Conta corrente (com DV)	284517	
CNPJ	00.323.800/0001-43	
Nome favorecido	PARAMOUNT VIAGENS E TURISMO LTDA-EPP	
Finalidade	CREDITO EM CONTA CORRENTE	
Número documento	81.812	
Valor	83.000,00	
Data transferência	18/08/2010	
"C" - CPF/CNPJ diferente		
Autenticação SISBB	3B6142FF6	

Transação efetuada com sucesso por: J6124683 LUIS CELSO VIEIRA SOBRAL.

TRIBUNAL SUPERIOR ELEITORAL
Fls. 000236
CPAD/TSE

2.5

TRIBUNAL SUPERIOR ELEITORAL
Fls 000237
CPAD/SJD

NF.: 076130	DATA	DE ACORDO
√		
√	**Contrato**	
√	**CAMPANHAS COMUNICAÇÃO LTDA.**	
	Compõe borderô Bruno Gonzales	
Valor: R$ 83.000,00	18/8/10	Autorizado:

PARAMOUNT

PARAMOUNT VIAGENS E TURISMO LTDA
AV PAES DE BARROS, 1763
Município SAO PAULO - SP -CEP:03115-001
CNPJ: 00.323.800/0001-43 CCM: 2.314.599-4
Embratur: 17770-00-412
E-mail: paramount@paramount.tur.br

Data da Emissão 11/08/2010

Fatura Número	Duplicata N°.Ordem	Fatura/Duplicata Valor(R$)	Vencimento
076130	076130	83,000,00	16/08/2010

Para uso da Instituição Financeira

Obs.: Desconto de 0,00 para pagamento até 16/08/2010. Após o vencimento será

Nome do Sacado : **ELEICAO 2010 COMITE FIN SP NACIONAL PARA PRES REPUBLICA PSDB**
Centro de custo :
Endereço : **R SANTO ANTONIO 184 CJ 112 - 1 BELA VISTA** Cep:**01314-000**
Município : **SAO PAULO** Estado: **SP**
Praça Pagamento : **SAO PAULO** Estado: **SP**
Endereço de Cobrança: **R SANTO ANTONIO 184 CJ 112 - 11° AN BELA VISTA** Cep:**01314-000**
CGC / CNPJ / CPF : **012.181.907/0001-83**

TRIBUNAL SUPERIOR ELEITORAL
Fls 000238
CPAD/TSJD

Valor por Extenso : Oitenta e Tres Mil Reais
****

Reconheço(emos) a exatidão desta fatura/duplicata de prestação de Serviços, na importância acima, que pagarei(emos) a **PARAMOUNT VIAGENS E TURISMO LTDA** ou a sua ordem na praça e no vencimento indicados.

PAGO

EM ___/___/___
Data do Aceite

Assinatura/carimbo do Sacado

Passageiro	Nota Débito	Cia Aérea/Fornecedor	Requis	No.Bilhete No.Voucher	Tarifa	Taxas	Desconto	Total
GRUPO CAMPANHAS	098476	PARAMOUNT EVENTOS		084849	83,000,00			83,000,00

Rota/Cidade : SAO PAULO **Período/Embarque :** 09/08/2010 a 15/08/2010

Total Geral 83,000,00

DEPOSITO

Banco Itaú

Ag 0378
c/c 28.451-7

Paramount Turismo
Cnpj: 00.323.800/0001-43

CONTA Serv. Prest. p/ 305

☑ D ☐ C DOC. Nº

HISTÓRICO 217

CONTABILIZADO 18/08/10 VISTO

PARAMOUNT VIAGENS E TURISMO LTDA
AV PAES DE BARROS, 1763 CEP:03115-001 -SAO PAULO/SP
Telefone: (11) 3465.9777 Fax: (11) 3465-9777
Embratur: 17770-00-412 IATA: 57 5 1440 - 2
CNPJ: 00.323.800/0001-43 Email: paramount@paramount.tur.br
SNEA: 7966

Voucher:084849S

NOTA DE DÉBITO N°. 098476

Cliente: 005498 ELEICAO 2010 COMITE FIN SP NACIONAL PARA Contato AFONSO
Endereço:R SANTO ANTONIO 184 CJ 112 - 1 BELA VISTA

Data da Emissão:11/08/2010

Vencimento: 16/08/2010

TRIBUNAL SUPERIOR ELEITORAL
Fls 000239
CPAD/SJD

Fornecedor: 804650 PARAMOUNT EVENTOS

Nome dos Passageiros: GRUPO CAMPANHAS

N°. de Pax: 1 Atendente : PARAMOUNT - EVENTOS

Data de Entrada: 09/08/2010 Data de Saída: 15/08/2010 N°Diarias: 6

(+) Valor da Tarifa:	83000,00	(-) Vlr. Desconto :	0,00
(+) Valor Extras :	0,00		
(+) Tx.Serviço :	0,00	**Valor Total :**	**83000,00**
Sub-Total :	**83000,00**		

Descrição de Serviços:
DESPESAS COM VIAGENS

Observação:

Data: 11/08/2010

Concordo com o débito desta nota

Receita Federal

Comprovante de Inscrição e de Situação Cadastral

Contribuinte,

Confira os dados de Identificação da Pessoa Jurídica e, se houver qualquer divergência, providencie junto à RFB a sua atualização cadastral.

TRIBUNAL SUPERIOR ELEITORAL
Fls. 000240
CPAD/SJD

REPÚBLICA FEDERATIVA DO BRASIL

CADASTRO NACIONAL DA PESSOA JURÍDICA

NÚMERO DE INSCRIÇÃO	COMPROVANTE DE INSCRIÇÃO E DE SITUAÇÃO CADASTRAL	DATA DE ABERTURA
00.323.800/0001-43 MATRIZ		**28/11/1994**

NOME EMPRESARIAL
PARAMOUNT VIAGENS E TURISMO LTDA-EPP

TÍTULO DO ESTABELECIMENTO (NOME DE FANTASIA)
PARAMOUNT TURISMO

CÓDIGO E DESCRIÇÃO DA ATIVIDADE ECONÔMICA PRINCIPAL
79.11-2-00 - Agências de viagens

CÓDIGO E DESCRIÇÃO DAS ATIVIDADES ECONÔMICAS SECUNDÁRIAS
79.12-1-00 - Operadores turísticos
79.90-2-00 - Serviços de reservas e outros serviços de turismo não especificados anteriormente

CÓDIGO E DESCRIÇÃO DA NATUREZA JURÍDICA
206-2 - SOCIEDADE EMPRESARIA LIMITADA

LOGRADOURO	NÚMERO	COMPLEMENTO
AV PAES DE BARROS	**1763**	

CEP	BAIRRO/DISTRITO	MUNICÍPIO	UF
03.115-001	**MOOCA**	**SAO PAULO**	**SP**

SITUAÇÃO CADASTRAL	DATA DA SITUAÇÃO CADASTRAL
ATIVA	**03/11/2005**

MOTIVO DE SITUAÇÃO CADASTRAL

SITUAÇÃO ESPECIAL	DATA DA SITUAÇÃO ESPECIAL
********	********

Aprovado pela Instrução Normativa RFB nº 1.005, de 08 de fevereiro de 2010.

Emitido no dia **18/8/2010** às **09:36:40** (data e hora de Brasília).

Voltar

© Copyright Receita Federal do Brasil - 18/08/2010

RECIBO ELEITORAL	ELEIÇÕES 2010

Partido Político	Numeração
Partido da Social Democracia Brasileira	45000312813

Nº Banco	Nº Agência	Nº Conta Corrente	Nº Cheque	Nº DOC/TED/Operação	☐ Cartão de Crédito

Outra forma de arrecadação - descrição da modalidade

Estimável em dinheiro - descrição resumida dos bens/serviços doados: Doação referente a despesas com viagens a Paramount Viagens e Turismo Ltda conforme NF 76130.

Valor em R$	Valor por extenso
83.000,00.	oitenta e três mil reais

Nome do doador	CPF/CNPJ do doador
Eleição 2010 - Comitê Fin. SP. Nacional p/ Pres. da República - PSDB	12.181.907/0001-83

TRIBUNAL SUPERIOR ELEITORAL
Fls. 000241
PROVA

Nº do CNPJ partido/candidato/comitê	Nome do partido/candidato/comitê
12.182.450/0001-21	ELEIÇÃO 2010. JOSÉ SERRA PRESIDENTE

Nome do responsável pela emissão do recibo	CPF do responsável pela emissão do recibo
LUIS CELSO VIEIRA SOBRAL	268.151.218-28
Assinatura do responsável pela emissão do recibo	Data da emissão do recibo
	18/08/2010.

Via do doador.

EMISSÃO VÁLIDA ATÉ 2/11/2010 PARA O 1º TURNO E, NO CASO DE 2º TURNO, ATÉ O DIA 30/11/2010.

Colabore com a Justiça Eleitoral, informe sua doação de campanha no endereço http://www.tse.jus.br/doacao

EMPRESA

TED - Transferência Eletrônica Disponível

A33I031225342056005
03/11/2010 12:32:52

Debitado		
Agência	18-3	
Conta corrente	85050-0	ELEICAO 2010 C F PR PSDB
Creditado		
Banco	341	ITAU UNIBANCO S.A.
Agência (sem DV)	378	S PAULO PAES DE BARROS
Conta corrente (com DV)	284517	
CNPJ	00.323.800/0001-43	
Nome favorecido	PARAMOUNT VIAGENS E TURISMO LTDA-EPP	
Finalidade	CREDITO EM CONTA CORRENTE	
Número documento	110.302	
Valor	111.609,24	
Data transferência	03/11/2010	
"C" - CPF/CNPJ diferente		
Autenticação SISBB	FD49D8E7891EEC12	

TRIBUNAL SUPERIOR ELEITORAL
FL. 000242
CPAD/SJD

Transação efetuada com sucesso por: J6124683 LUIS CELSO VIEIRA SOBRAL.

25

Transação disponível pelo celular

TRIBUNAL SUPERIOR ELEITORAL
Fls 000243
CPAD/TSJD

NF.: 076862	DATA	DE ACORDO
Contrato CAMPANHAS COMUNICAÇÃO LTDA. Compõe Borderô Bruno Gonzalez		
Valor: R$ 111.609,24	/ /	Autorizado

PARAMOUNT
turismo

TRIBUNAL SUPERIOR ELEITORAL
Fls 000244
CPAD11SJD

AUTORIZAÇÃO DE DEPÓSITO

Autorizamos o depósito em conta corrente no valor de R$111.609,24 referente à fatura 076862 na data de seu vencimento 29/10/2010.

Banco Itaú
Agencia 0378
Conta 28451-7
Paramount Viagens e Turismo Ltda

Atenciosamente,

Glauce Silva
Aux. Faturamento

Av. Paes de Barros, 1763 – Mooca – CEP: 03115-001 – São Paulo – SP – Brasil.
Fone/ Fax: + 55 11 3465-9777 | E-mail: paramount@paramount.tur.br | Site: www.paramount.tur.br

ABAV: 1153 | EMBRATUR: 17.770.0041.2

PARAMOUNT turismo

PARAMOUNT VIAGENS E TURISMO LTDA
AV PAES DE BARROS, 1763
Município SAO PAULO - SP -CEP:03115-001
CNPJ: 00.323.800/0001-43 CCM: 2.314.599-4
Embratur:17770-00-412
E-mail: paramount@paramount.tur.br

PAGO

Data da Emissão	20/10/2010			Para uso da Instituição Financeira
Fatura Número	Duplicata N°.Ordem	**Fatura/Duplicata Valor(R$)**	Vencimento	
076862	076862	111,609,24	29/10/2010	

Obs.: Desconto de 0,00 para pagamento até 29/10/2010. Após o vencimento será

Nome do Sacado : **ELEICAO 2010 COMITE FIN SP NACIONAL PARA PRES REPUBLICA PSDB**
Centro de custo :
Endereço : **R SANTO ANTONIO 184 CJ 112 - 1 BELA VISTA** Cep:01314-000
Município : **SAO PAULO** Estado: **SP**
Praça Pagamento : **SAO PAULO** Estado: **SP**
Endereço de Cobrança: **R SANTO ANTONIO 184 CJ 112 - 11° AN BELA VISTA** Cep:**01314-000**
CGC / CNPJ / CPF : **012.181.907/0001-83**

TRIBUNAL SUPERIOR ELEITORAL
CPADI/SJO

Valor por Extenso : Cento e Onze Mil Seiscentos e Nove Reais e Vinte e Quatro Centavos.
****

Reconheço(emos) a exatidão desta fatura/duplicata de prestação de Serviços, na importância acima, que pagarei(emos) a**PARAMOUNT VIAGENS E TURISMO LTDA** ou a sua ordem na praça e no vencimento indicados.

EM __/__/__
Data do Aceite

Assinatura/carimbo do Sacado

Passageiro	Nota Débito	Cia Aérea/Fornecedor	Requis.	No.Bilhete No.Voucher	Tarifa	Taxas	Desconto	Total
FLAVIO BADARO	100373	CIA AEREA TAM		2416754203	4,452,00	523,68		4,975,68
ROSEMAUREN BARCELLOS	100373	CIA AEREA TAM		2416754204				
HERNAN HALAK	100373	CIA AEREA TAM		2416754205				
WILDSON RIBEIRO	100373	CIA AEREA TAM		2416754206				
Rota/Cidade : FLN/CGH				**Período/Embarque :** 19/10/2010 a 19/10/2010				
MARCOS BRANDAO	100374	CIA AEREA PASSA		1002519368	969,00	104,91		1,073,91
Rota/Cidade : VDC/SSA				**Período/Embarque :** 09/10/2010 a 09/10/2010				
REGINA XAVIER	100375	CIA AEREA OCEAN		0112149764	2,592,00	318,06		2,910,06
PAULO ROGERIO PEIXINHO	100375	CIA AEREA OCEAN		0112149765				
HENRIQUE MOURA	100375	CIA AEREA OCEAN		0112149766				
Rota/Cidade : REC/PNZ				**Período/Embarque :** 12/10/2010 a 12/10/2010				
ISABEL SERIE	100376	CIA AEREA TAM		2416312840	1,207,00	140,32		1,347,32
Rota/Cidade : GRU/SSA				**Período/Embarque :** 12/10/2010 a 12/10/2010				
FERNANDA MELLO	100377	CIA AEREA TAM		2416312827	690,00	88,62		778,62
Rota/Cidade : CGH/SDU				**Período/Embarque :** 12/10/2010 a 12/10/2010				
JOSUE FREITAS	100378	CIA AEREA TAM		2416414221	1,363,00	155,92		1,518,92
Rota/Cidade : NAT/GRU				**Período/Embarque :** 18/10/2010 a 18/10/2010				
HAROLDO GONCALVES DA SILVA	100383	CIA AEREA TAM		2416414252	1,365,00	156,12		1,521,12
Rota/Cidade : GRU/FOR				**Período/Embarque :** 17/10/2010 a 17/10/2010				
JAILSON ALMEIDA	100384	CIA AEREA TAM		2416414265	7,301,00	867,44		8,168,44
GILDEON BARRETO SANTOS	100384	CIA AEREA TAM		2416414266				

PARAMOUNT VIAGENS E TURISMO LTDA
AV PAES DE BARROS, 1763
Município SAO PAULO - SP -CEP:03115-001
CNPJ: 00.323.800/0001-43 CCM: 2.314.599-4
Embratur:17770-00-412
E-mail: paramount@paramount.tur.br

PAGO

Data da Emissão 20/10/2010

Fatura Número	Duplicata N°.Ordem	Fatura/Duplicata Valor(R$)	Vencimento
076862	076862	111,609,24	29/10/2010

Obs.: Desconto de 0,00 para pagamento até 29/10/2010. Após o vencimento será

Para uso da Instituição Financeira

Nome do Sacado : **ELEICAO 2010 COMITE FIN SP NACIONAL PARA PRES REPUBLICA PSDB**
Centro de custo :
Endereço : **R SANTO ANTONIO 184 CJ 112 - 1 BELA VISTA** Cep:**01314-000**
Município : **SAO PAULO** Estado: **SP**
Praça Pagamento : **SAO PAULO** Estado: **SP**
Endereço de Cobrança: **R SANTO ANTONIO 184 CJ 112 - 11° AN BELA VISTA** Cep:**01314-000**
CGC / CNPJ / CPF : **012.181.907/0001-83**
Valor por Extenso : Cento e Onze Mil Seiscentos e Nove Reais e Vinte e Quatro Centavos.
****

TRIBUNAL SUPERIOR ELEITORAL
Fls 000246
CPAD/TSJD

Reconheço(emos) a exatidão desta fatura/duplicata de prestação de Serviços, na importância acima, que pagarei(emos) a **PARAMOUNT VIAGENS E TURISMO LTDA** ou a sua ordem na praça e no vencimento indicados.

EM ___/___/___
Data do Aceite

Assinatura/carimbo do Sacado

Passageiro	Nota Débito	Cia Aérea/Fornecedor	Requis.	No.Bilhete No.Voucher	Tarifa	Taxas	Desconto	Total
JOSE PAIM BRITES NETO	100384	CIA AEREA TAM		2416414267				
MARCELO FERREIRA MARUJO	100384	CIA AEREA TAM		2416414268				
ADILSON GOSNCALVES DOS	100384	CIA AEREA TAM		2416414269				
ANDRE MARTINS	100384	CIA AEREA TAM		2416414270				
EDVALDO SANTOS MONTEIRO	100384	CIA AEREA TAM		2416414271				
Rota/Cidade : NAT/FOR				**Período/Embarque :** 18/10/2010 a 18/10/2010				
HELIO ALMEIDA	100385	CIA AEREA GOL		0001B4S5KV	2,877,00	346,56		3,223,56
JOSE RUBENS MAINENTE	100385	CIA AEREA GOL		0002B4S5KV				
JEFFERSON PAZ	100385	CIA AEREA GOL		0003B4S5KV				
Rota/Cidade : GRU/LDB				**Período/Embarque :** 15/10/2010 a 15/10/2010				
JAILSON ALMEIDA	100386	CIA AEREA TAM		2416422172	10,160,00	1,172,96		11,332,96
GILDEON BARRETOS SANTOS	100386	CIA AEREA TAM		2416422173				
JOSE PAIM BRITES NETO	100386	CIA AEREA TAM		2416422174				
MARCELO FERREIRA MARUJO	100386	CIA AEREA TAM		2416422175				
HAROLDO GONCALVES DA SILVA	100386	CIA AEREA TAM		2416422176				
ADILSON GONCALVES DOS SANTOS	100386	CIA AEREA TAM		2416422177				
ANDRE MARTINS	100386	CIA AEREA TAM		2416422178				
EDVALDO SANTOS MONTEIRO	100386	CIA AEREA TAM		2416422179				
Rota/Cidade : FOR/GRU				**Período/Embarque :** 20/10/2010 a 20/10/2010				
ILZAMAR GADELHA BEZERRA	100387	CIA AEREA TAM		2416422188	2,881,00	323,14		3,204,14

PARAMOUNT
TURISMO

PARAMOUNT VIAGENS E TURISMO LTDA
AV PAES DE BARROS, 1763
Município SAO PAULO - SP -CEP:03115-001
CNPJ: 00.323.800/0001-43 CCM: 2.314.599-4
Embratur:17770-00-412
E-mail: paramount@paramount.tur.br

PAGO

Data da Emissão 20/10/2010

Fatura Número	Duplicata N°.Ordem	Fatura/Duplicata Valor(R$)	Vencimento
076862	076862	111,609,24	29/10/2010

Obs.: Desconto de 0,00 para pagamento até 29/10/2010. Após o vencimento será

Para uso da Instituição Financeira

Nome do Sacado : **ELEICAO 2010 COMITE FIN SP NACIONAL PARA PRES REPUBLICA PSDB**
Centro de custo :
Endereço : **R SANTO ANTONIO 184 CJ 112 - 1 BELA VISTA** Cep:01314-000
Município : **SAO PAULO** Estado: **SP**
Praça Pagamento : **SAO PAULO** Estado: **SP**
Endereço de Cobrança: **R SANTO ANTONIO 184 CJ 112 - 11° AN BELA VISTA** Cep:01314-000
CGC / CNPJ / CPF : **012.181.907/0001-83**

TRIBUNAL SUPERIOR ELEITORAL
Fls 000247
CEAD/ISJD

Valor por Extenso : Cento e Onze Mil Seiscentos e Nove Reais e Vinte e Quatro Centavos.
****

Reconheço(emos) a exatidão desta fatura/duplicata de prestação de Serviços, na importância acima, que pagarei(emos) a **PARAMOUNT VIAGENS E TURISMO LTDA** ou a sua ordem na praça e no vencimento indicados.

EM ___/___/___
Data do Aceite

Assinatura/carimbo do Sacado

Passageiro	Nota Débito	Cia Aérea/Fornecedor	Requis.	No.Bilhete No.Voucher	Tarifa	Taxas	Desconto	Total
Rota/Cidade : RBR/GRU/RBR				**Período/Embarque :** 14/10/2010 a 16/10/2010				
NORMANDO RODRIGUES SALES	100388	CIA AEREA TAM		2416422193	2,881,00	323,14		3,204,14
Rota/Cidade : RBR/GRU/RBR				**Período/Embarque :** 14/10/2010 a 16/10/2010				
JAILSON ALMEIDA	100389	CIA AEREA TAM		2416394891	9,443,00	1,081,64		10,524,64
GILDEON BARRETO SANTOS	100389	CIA AEREA TAM		2416404043				
JOSE PAIM BRITES NETO	100389	CIA AEREA TAM		2416394893				
MARCELO FERREIRA MARUJO	100389	CIA AEREA TAM		2416394894				
ADILSON GONCALVES DOS SANTOS	100389	CIA AEREA TAM		2416394895				
ANDRE MARTINS	100389	CIA AEREA TAM		2416394896				
EDVALDO SANTOS MONTEIRO	100389	CIA AEREA TAM		2416404044				
Rota/Cidade : GRU/NAT				**Período/Embarque :** 16/10/2010 a 16/10/2010				
JOSUE FREITAS	100390	CIA AEREA TAM		2416394873	1,349,00	154,52		1,503,52
Rota/Cidade : GRU/NAT				**Período/Embarque :** 14/10/2010 a 14/10/2010				
REGINA XAVIER	100391	CIA AEREA OCEAN		0112168856	3,915,00	437,76		4,352,76
PAULO ROGERIO PEIXINHO	100391	CIA AEREA OCEAN		0112168857				
HENRIQUE MOURA	100391	CIA AEREA OCEAN		0112168858				
Rota/Cidade : PNZ/REC				**Período/Embarque :** 15/10/2010 a 15/10/2010				
HELIO ALMEIDA	100392	CIA AEREA PANTA		4042706916	799,00	91,48		890,48
Rota/Cidade : PPB/GRU				**Período/Embarque :** 17/10/2010 a 17/10/2010				
JEFFERSON PAZ	100393	CIA AEREA GOL		0001E8J2YM	2,118,00	251,04		2,369,04
JOSE RUBENS MAINENTE	100393	CIA AEREA GOL		0002E8J2YM				

PARAMOUNT VIAGENS E TURISMO LTDA
AV PAES DE BARROS, 1763
Município SAO PAULO - SP -CEP:03115-001
CNPJ: 00.323.800/0001-43 CCM: 2.314.599-4
Embratur:17770-00-412
E-mail: paramount@paramount.tur.br

PAGO

Data da Emissão 20/10/2010

Fatura Número	Duplicata N°.Ordem	Fatura/Duplicata Valor(R$)	Vencimento
076862	076862	111,609,24	29/10/2010

Obs.: Desconto de 0,00 para pagamento até 29/10/2010. Após o vencimento será

Para uso da Instituição Financeira

Nome do Sacado : **ELEICAO 2010 COMITE FIN SP NACIONAL PARA PRES REPUBLICA PSDB**
Centro de custo :
Endereço : **R SANTO ANTONIO 184 CJ 112 - 1 BELA VISTA** Cep:**01314-000**
Município : **SAO PAULO** Estado: **SP**
Praça Pagamento : **SAO PAULO** Estado: **SP**
Endereço de Cobrança: **R SANTO ANTONIO 184 CJ 112 - 11° AN BELA VISTA** Cep:**01314-000**
CGC / CNPJ / CPF : **012.181.907/0001-83**
Valor por Extenso : Cento e Onze Mil Seiscentos e Nove Reais e Vinte e Quatro Centavos. **********

TRIBUNAL SUPERIOR ELEITORAL
Fls 000248
CPAD/FSJD

Reconheço(emos) a exatidão desta fatura/duplicata de prestação de Serviços, na importância acima, que pagarei(emos) a **PARAMOUNT VIAGENS E TURISMO LTDA** ou a sua ordem na praça e no vencimento indicados.

EM ___/___/___
Data do Aceite

Assinatura/carimbo do Sacado

Passageiro	Nota Débito	Cia Aérea/Fornecedor	Requis.	No.Bilhete No.Voucher	Tarifa	Taxas	Desconto	Total
Rota/Cidade : LDB/CGH				**Período/Embarque :** 16/10/2010 a 16/10/2010				
ADRIANA CRUZ	100394	CIA AEREA GOL		0001H6IK3P	2,697,00	328,56		3,025,56
JOSE MARCIO MARTINS	100394	CIA AEREA GOL		0002H6IK3P				
RUBENS FERRARI JUNIOR	100394	CIA AEREA GOL		0003H6IK3P				
Rota/Cidade : CNF/CGH				**Período/Embarque :** 14/10/2010 a 14/10/2010				
MAR[illegible]LISBOA	100395	CIA AEREA TAM		2416635644	2,160,00	255,24		2,415,24
ADRIANO SOARES	100395	CIA AEREA TAM		2416635645				
Rota/Cidade : GRU/SSA				**Período/Embarque :** 18/10/2010 a 18/10/2010				
HELIO ALMEIDA	100396	CIA AEREA TAM		2416635641	2,931,00	351,96		3,282,96
JOSE MARCIO MARTINS	100396	CIA AEREA TAM		2416635642				
LEANDRO MOURA	100396	CIA AEREA TAM		2416635643				
Rota/Cidade : CGH/CWB				**Período/Embarque :** 18/10/2010 a 18/10/2010				
REGINA XAVIER	100397	CIA AEREA OCEAN		0112191306	2,715,00	330,36		3,045,36
PAULO ROGERIO PEIXINHO	100397	CIA AEREA OCEAN		0112191307				
HENRIQUE MOURA	100397	CIA AEREA OCEAN		0112191308				
Rota/Cidade : REC/PNZ				**Período/Embarque :** 18/10/2010 a 18/10/2010				
WILDSON RIBEIRO	100398	CIA AEREA GOL		0001L2PCTB	3,236,00	402,08		3,638,08
ROSEMAUREN BARCELLOS	100398	CIA AEREA GOL		0002L2PCTB				
HERNAN HALAK	100398	CIA AEREA GOL		0003L2PCTB				
FLAVIO BADARO	100398	CIA AEREA GOL		0004L2PCTB				
Rota/Cidade : POA/FLN				**Período/Embarque :** 19/10/2010 a 19/10/2010				

PARAMOUNT turismo

PARAMOUNT VIAGENS E TURISMO LTDA
AV PAES DE BARROS, 1763
Município SAO PAULO - SP -CEP:03115-001
CNPJ: 00.323.800/0001-43 CCM: 2.314.599-4
Embratur:17770-00-412
E-mail: paramount@paramount.tur.br

PAGO

Data da Emissão 20/10/2010

Para uso da Instituição Financeira

Fatura Número	Duplicata Nº.Ordem	Fatura/Duplicata Valor(R$)	Vencimento
076862	076862	111,609,24	29/10/2010

Obs.: Desconto de 0,00 para pagamento até 29/10/2010. Após o vencimento será

Nome do Sacado : **ELEICAO 2010 COMITE FIN SP NACIONAL PARA PRES REPUBLICA**

TSE TRIBUNAL SUPERIOR ELEITORAL Fls 000249 CPAD/FSJD

Centro de custo :
Endereço : **R SANTO ANTONIO 184 CJ 112 - 1 BELA VISTA** Cep:**01314-000**
Município : **SAO PAULO** Estado: **SP**
Praça Pagamento : **SAO PAULO** Estado: **SP**
Endereço de Cobrança: **R SANTO ANTONIO 184 CJ 112 - 11° AN BELA VISTA** Cep:**01314-000**
CGC / CNPJ / CPF : **012.181.907/0001-83**

Valor por Extenso : Cento e Onze Mil Seiscentos e Nove Reais e Vinte e Quatro Centavos.
****

Reconheço(emos) a exatidão desta fatura/duplicata de prestação de Serviços, na importância acima, que pagarei(emos) a **PARAMOUNT VIAGENS E TURISMO LTDA** ou a sua ordem na praça e no vencimento indicados.

EM ___/___/___
Data do Aceite

Assinatura/carimbo do Sacado

Passageiro	Nota Débito	Cia Aérea/Fornecedor	Requis	No.Bilhete No.Voucher	Tarifa	Taxas	Desconto	Total
MARIA WLACYRA LISBOA	100399	CIA AEREA TAM		2416635690	736,00	241,60		977,60
ADRIANO SOARES	100399	CIA AEREA TAM		2416635691				
Rota/Cidade : CGH/SSA				**Período/Embarque :** 18/10/2010 a 18/10/2010				
FLAVIO BADARO	100400	CIA AEREA TAM		2416706733	3,860,00	464,48		4,324,48
ROSEMAUREN BARCELLOS	100400	CIA AEREA TAM		2416706734				
HE[illegible]AN HALAK	100400	CIA AEREA TAM		2416706735				
WILDSON RIBEIRO	100400	CIA AEREA TAM		2416706736				
Rota/Cidade : POA/FLN				**Período/Embarque :** 19/10/2010 a 19/10/2010				
FERNANDA MELLO	100268	SAO HTL SLAVIERO EXE		085461	180,00	27,00		207,00
Rota/Cidade : SAO PAULO				**Período/Embarque :** 11/10/2010 a 12/10/2010				
MARCOS BRANDÃO	100277	FIVE TRANSPORTES		085454	1,332,00	199,80		1,531,80
Rota/Cidade : SAO PAULO				**Período/Embarque :** 07/10/2010 a 08/10/2010				
ROBERTO GARRASTAZU	100278	FIVE TRANSPORTES		085455	2,156,00	323,40		2,479,40
Rota/Cidade : SAO PAULO				**Período/Embarque :** 08/10/2010 a 09/10/2010				
REGINA XAVIER + EQUIPE	100279	FIVE TRANSPORTES		085495	1,980,00	2,679,00		4,659,00
Rota/Cidade : SAO PAULO				**Período/Embarque :** 07/10/2010 a 10/10/2010				
JOSE BRITES	100282	SJK HTL SHELTON INN		085443	1,080,00	108,00		1,188,00
ANDRE MARTINS	100282							
HAROLDO GONÇALVES	100282							
ADILSON SANTOS	100282							
EDVALDO MONTEIRO	100282							

PARAMOUNT turismo

PARAMOUNT VIAGENS E TURISMO LTDA
AV PAES DE BARROS, 1763
Município SAO PAULO - SP -CEP:03115-001
CNPJ: 00.323.800/0001-43 CCM: 2.314.599-4
Embratur:17770-00-412
E-mail: paramount@paramount.tur.br

PAGO

Data da Emissão 20/10/2010

Para uso da Instituição Financeira

Fatura Número	Duplicata N°.Ordem	Fatura/Duplicata Valor(R$)	Vencimento
076862	076862	111,609,24	29/10/2010

Obs.: Desconto de 0,00 para pagamento até 29/10/2010. Após o vencimento será

Nome do Sacado : **ELEICAO 2010 COMITE FIN SP NACIONAL PARA PRES REPUBLICA PSDB**
Centro de custo :
Endereço : **R SANTO ANTONIO 184 CJ 112 - 1 BELA VISTA** Cep:**01314-000**
Município : **SAO PAULO** Estado: **SP**
Praça Pagamento : **SAO PAULO** Estado: **SP**
Endereço de Cobrança: **R SANTO ANTONIO 184 CJ 112 - 11° AN BELA VISTA** Cep:**01314-000**
CGC / CNPJ / CPF : **012.181.907/0001-83**
Valor por Extenso : Cento e Onze Mil Seiscentos e Nove Reais e Vinte e Quatro Centavos.
****

TRIBUNAL SUPERIOR ELEITORAL
Fls 000250
CPAD/ISJD

Reconheço(emos) a exatidão desta fatura/duplicata de prestação de Serviços, na importância acima, que pagarei(emos) a **PARAMOUNT VIAGENS E TURISMO LTDA** ou a sua ordem na praça e no vencimento indicados.

EM ___/___/___
Data do Aceite

Assinatura/carimbo do Sacado

Passageiro	Nota Débito	Cia Aérea/Fornecedor	Requis.	No.Bilhete No.Voucher	Tarifa	Taxas	Desconto	Total
MARCELO FERREIRA	100282							
JASILSON DE ALMEIDA	100282							
GILDEON BARRETO	100282							
EVANDRO - MOTORISTA	100282							
ALISON - MOTORISTA	100282							
Rota/Cidade : SAO JOSE DOS CAMPOS			**Período/Embarque :** 08/10/2010 a 09/10/2010					
ADRIANA CRUZ + 3 PESSOAS	100287	HOTEL BAGUASSU		085429	328,00	49,20		377,20
Rota/Cidade : CAPÃO BONITO			**Período/Embarque :** 07/10/2010 a 08/10/2010					
ELIANA PUGA	100295	PINDAMONHANGABA HTL		085467	800,00	120,00		920,00
JOSE MARCIO MARTINS	100295							
LEANDRO MOURA	100295							
FABIANO FRANCISCO SANTOS	100295							
Rota/Cidade : PINDAMONHANGABA			**Período/Embarque :** 11/10/2010 a 12/10/2010					
WILDSON RIBEIRO	100341	GRANDE HOTEL LAGES		085545	900,00	135,00		1,035,00
HENAN HALAK	100341							
ROSEMAUREN	100341							
FLAVIO BADARO	100341							
REMI	100341							
Rota/Cidade : LAGES			**Período/Embarque :** 17/10/2010 a 18/10/2010					
MARCOS BRANDÃO	100368	SSA HTL GOLDEN TULIP		085447	180,00	27,00		207,00
Rota/Cidade : SALVADOR			**Período/Embarque :** 07/10/2010 a 08/10/2010					

PARAMOUNT turismo

PARAMOUNT VIAGENS E TURISMO LTDA
AV PAES DE BARROS, 1763
Município SAO PAULO - SP -CEP:03115-001
CNPJ: 00.323.800/0001-43 CCM: 2.314.599-4
Embratur:17770-00-412
E-mail: paramount@paramount.tur.br

Data da Emissão 20/10/2010

Fatura Número	Duplicata Nº.Ordem	Fatura/Duplicata Valor(R$)	Vencimento
076862	076862	111,609,24	29/10/2010

Obs.: Desconto de 0,00 para pagamento até 29/10/2010. Após o vencimento será

Para uso da Instituição Financeira

PAGO

Nome do Sacado : **ELEICAO 2010 COMITE FIN SP NACIONAL PARA PRES REPUBLICA PSDB**
Centro de custo :
Endereço : **R SANTO ANTONIO 184 CJ 112 - 1 BELA VISTA** Cep:**01314-000**
Município : **SAO PAULO** Estado: **SP**
Praça Pagamento : **SAO PAULO** Estado: **SP**
Endereço de Cobrança: **R SANTO ANTONIO 184 CJ 112 - 11° AN BELA VISTA** Cep:**01314-000**
CGC / CNPJ / CPF : **012.181.907/0001-83**

JUSTIÇA ELEITORAL SUPERIOR ELEITORAL
Fls 000251
CPAD/TSJD

Valor por Extenso : Cento e Onze Mil Seiscentos e Nove Reais e Vinte e Quatro Centavos.
****

Reconheço(emos) a exatidão desta fatura/duplicata de prestação de Serviços, na importância acima, que pagarei(emos) a **PARAMOUNT VIAGENS E TURISMO LTDA** ou a sua ordem na praça e no vencimento indicados.

EM ___/___/___
Data do Aceite

Assinatura/carimbo do Sacado

Passageiro	Nota Débito	Cia Aérea/Fornecedor	Requis.	No.Bilhete No.Voucher	Tarifa	Taxas	Desconto	Total
IZABELA FERNANDES	100369	SSA HTL GOLDEN TULIP		085448	180,00	27,00		207,00
**** NO SHOW ****	100369							
Rota/Cidade : SALVADOR			**Período/Embarque :** 07/10/2010 a 08/10/2010					
REGINA XAVIER	100370	CPV HTL SERRANO		085427	336,00	50,40		386,40
PAULO ROGERIO PEIXINHO	100370							
HE[illegible]QUE LOPES DE MOURA	100370							
MARIO - MOTORISTA	100370							
Rota/Cidade : CAMPINA GRANDE			**Período/Embarque :** 07/10/2010 a 08/10/2010					
HELIO ALMEIDA	100371	MERCURE JARAGUA DO S		085451	640,00	96,00		736,00
ADRIANO SAVINI	100371							
MARCOS BADARO	100371							
JIAMIO CUSTODIO	100371							
Rota/Cidade : JARAGUA DO SUL			**Período/Embarque :** 09/10/2010 a 10/10/2010					
ROBERTO GARRASTAZU	100372	FLN HTL DEVILLE EXPR		085453	144,00	21,60		165,60
Rota/Cidade : FLORIANOPOLIS			**Período/Embarque :** 08/10/2010 a 09/10/2010					
HELIO ALMEIDA	100379	FIVE TRANSPORTES		085522	973,00	469,95		1,442,95
Rota/Cidade : SAO PAULO			**Período/Embarque :** 15/10/2010 a 16/10/2010					
JOSUE FREITAS	100380	FIVE TRANSPORTES		085493	3,116,00	2,118,90		5,234,90
Rota/Cidade : SAO PAULO			**Período/Embarque :** 14/10/2010 a 16/10/2010					
JAILSON ALMEIDA + EQUIPE	100381	FIVE TRANSPORTES		085494	1,910,00	1,251,60		3,161,60
Rota/Cidade : SAO PAULO			**Período/Embarque :** 16/10/2010 a 17/10/2010					

PARAMOUNT
turismo

PARAMOUNT VIAGENS E TURISMO LTDA
AV PAES DE BARROS, 1763
Município SAO PAULO - SP -CEP:03115-001
CNPJ: 00.323.800/0001-43 CCM: 2.314.599-4
Embratur:17770-00-412
E-mail: paramount@paramount.tur.br

Data da Emissão 20/10/2010

Fatura Número	Duplicata N°.Ordem	Fatura/Duplicata Valor(R$)	Vencimento
076862	076862	111,609,24	29/10/2010

Obs.: Desconto de 0,00 para pagamento até 29/10/2010. Após o vencimento será

Para uso da Instituição Financeira

PAGO

Nome do Sacado : **ELEICAO 2010 COMITE FIN SP NACIONAL PARA PRES REPUBLICA PSDB**
Centro de custo :
Endereço : **R SANTO ANTONIO 184 CJ 112 - 1 BELA VISTA** Cep:**01314-000**
Município : **SAO PAULO** Estado: **SP**
Praça Pagamento : **SAO PAULO** Estado: **SP**
Endereço de Cobrança: **R SANTO ANTONIO 184 CJ 112 - 11° AN BELA VISTA** Cep:**01314-000**
CGC / CNPJ / CPF : **012.181.907/0001-83**

TRIBUNAL SUPERIOR ELEITORAL
0000252
CPAD/FSJD

Valor por Extenso : Cento e Onze Mil Seiscentos e Nove Reais e Vinte e Quatro Centavos.
****

Reconheço(emos) a exatidão desta fatura/duplicata de prestação de Serviços, na importância acima, que pagarei(emos) a **PARAMOUNT VIAGENS E TURISMO LTDA** ou a sua ordem na praça e no vencimento indicados.

EM ___/___/___
Data do Aceite

Assinatura/carimbo do Sacado

Passageiro	Nota Débito	Cia Aérea/Fornecedor	Requis.	No.Bilhete No.Voucher	Tarifa	Taxas	Desconto	Total
JAISON ALMEIDA * VAN 02 *	100382	FIVE TRANSPORTES		085590	2,865,00	1,196,80		4,061,80

Rota/Cidade : SAO PAULO **Período/Embarque :** 16/10/2010 a 18/10/2010

Total Geral : ********

Receita Federal

Comprovante de Inscrição e de Situação Cadastral

Contribuinte,

Confira os dados de Identificação da Pessoa Jurídica e, se houver qualquer divergência, providencie junto à RFB a sua atualização cadastral.

TRIBUNAL SUPERIOR ELEITORAL
Fls 000253
SPADI/SJD

REPÚBLICA FEDERATIVA DO BRASIL

CADASTRO NACIONAL DA PESSOA JURÍDICA

NÚMERO DE INSCRIÇÃO	COMPROVANTE DE INSCRIÇÃO E DE SITUAÇÃO CADASTRAL	DATA DE ABERTURA
00.323.800/0001-43 MATRIZ		28/11/1994

NOME EMPRESARIAL
PARAMOUNT VIAGENS E TURISMO LTDA-EPP

TÍTULO DO ESTABELECIMENTO (NOME DE FANTASIA)
PARAMOUNT TURISMO

CÓDIGO E DESCRIÇÃO DA ATIVIDADE ECONÔMICA PRINCIPAL
79.11-2-00 - Agências de viagens

CÓDIGO E DESCRIÇÃO DAS ATIVIDADES ECONÔMICAS SECUNDÁRIAS
79.12-1-00 - Operadores turísticos
79.90-2-00 - Serviços de reservas e outros serviços de turismo não especificados anteriormente

CÓDIGO E DESCRIÇÃO DA NATUREZA JURÍDICA
206-2 - SOCIEDADE EMPRESARIA LIMITADA

LOGRADOURO	NÚMERO	COMPLEMENTO
AV PAES DE BARROS	1763	

CEP	BAIRRO/DISTRITO	MUNICÍPIO	UF
03.115-001	MOOCA	SAO PAULO	SP

SITUAÇÃO CADASTRAL	DATA DA SITUAÇÃO CADASTRAL
ATIVA	03/11/2005

MOTIVO DE SITUAÇÃO CADASTRAL

SITUAÇÃO ESPECIAL	DATA DA SITUAÇÃO ESPECIAL
********	********

Aprovado pela Instrução Normativa RFB nº 1.005, de 08 de fevereiro de 2010.

Emitido no dia **25/10/2010** às **19:55:20** (data e hora de Brasília).

Voltar

© Copyright Receita Federal do Brasil - 25/10/2010

SOLICITAÇÃO DE PASSAGEM

DATA:	19/10/2010
AUTOR DA SOLICITAÇÃO:	Renan Martins
OPERADOR DE SISTEMA:	Paramount Viagens & Turismo
NATUREZA / DESCRIÇÃO DA DESPESA:	4 passagens aérea (Florianópolis-> São Paulo) Flavio Badaró/Rosemauren Barcellos/Hernan Halak/Wildson Ribeiro
EM FAVOR DE:	Campanhas José Serra
VALOR ESTIMADO:	Tarifa: 4452,00 + Taxa: 523,68
VALOR REALIZADO:	R$ 4.975,68
FINALIDADE:	RETORNO - Viagem Equipe - Gravação de Depoimentos p/ Programa do Candidato José Serra.

TRIBUNAL SUPERIOR ELEITORAL
Fls 000254
PROCESSO

Coordenador *(Assinatura e Carimbo)*

CAMPANHAS COMUNICAÇÃO LTDA.

SOLICITAÇÃO DE PASSAGEM

DATA:	12/10/2010
AUTOR DA SOLICITAÇÃO:	Renan Martins
OPERADOR DE SISTEMA:	Paramount Viagens & Turismo
NATUREZA / DESCRIÇÃO DA DESPESA:	1 Passagem Aérea (São Paulo -> Salvador) Isabel Série
EM FAVOR DE:	Campanhas José Serra
VALOR ESTIMADO:	Tarifa: 1207,00 + Taxas: 140,32
VALOR REALIZADO:	R$ 1.347,32
FINALIDADE:	RETORNO Repórter fixa em Salvador no 2º turno (Ela trouxe uma fita urgente gravada em Salvador)

TRIBUNAL SUPERIOR ELEITORAL
Fls. 000255
PADI/SJD

Coordenador *(Assinatura e Carimbo)*

CAMPANHAS COMUNICAÇÃO LTD

SOLICITAÇÃO DE PASSAGEM

DATA:	12/10/2010
AUTOR DA SOLICITAÇÃO:	Renan Martins
OPERADOR DE SISTEMA:	Paramount Viagens & Turismo
NATUREZA / DESCRIÇÃO DA DESPESA:	3 passagens aéreas (Recife -> Petrolina) Regina Xavier / Paulo Peixinho / Henrique Moura
EM FAVOR DE:	Campanhas José Serra
VALOR ESTIMADO:	Tarifa: 2.592,00 + Taxas: 318,06
VALOR REALIZADO:	R$ 2.910,06
FINALIDADE:	Viagem Equipe - Gravação de Matérias: Irrigação Pernambuco/Água no Sertão - P/ Programas do candidato José Serra.

TRIBUNAL SUPERIOR ELEITORAL
Fls. 000256
CPAD/SJD

Coordenador *(Assinatura e Carimbo)*

CAMPANHAS COMUNICAÇÃO LT

SOLICITAÇÃO DE PASSAGEM

DATA:	12/10/2010
AUTOR DA SOLICITAÇÃO:	Renan Martins
OPERADOR DE SISTEMA:	Paramount Viagens & Turismo
NATUREZA / DESCRIÇÃO DA DESPESA:	1 Passagem Aérea (São Paulo -> Rio de Janeiro) Fernanda Mello
EM FAVOR DE:	Campanhas José Serra
VALOR ESTIMADO:	Tarifa: 690,00 + Taxas: 88,62
VALOR REALIZADO:	R$ 778,62
FINALIDADE:	RETORNO Repórter fixa no Rio de Janeiro no 2º turno (Ela trouxe uma fita urgente gravada no Rio de Janeiro)

TRIBUNAL SUPERIOR ELEITORAL
Fls 000257
CPAD/FSJD

Coordenador *(Assinatura e Carimbo)*

CAMPANHAS COMUNICAÇÃO LTDA.

SOLICITAÇÃO DE PASSAGEM

DATA:	18/10/2010
AUTOR DA SOLICITAÇÃO:	Renan Martins
OPERADOR DE SISTEMA:	Paramount Viagens & Turismo
NATUREZA / DESCRIÇÃO DA DESPESA:	1 Passagem Aérea (Natal -> São Paulo) Josué Freitas
EM FAVOR DE:	Campanhas José Serra
VALOR ESTIMADO:	Tarifa: 1.363,00 + Taxas: 155,92
VALOR REALIZADO:	R$ 1.518,92
FINALIDADE:	RETORNO - Pré-Produção e Produção - Matéria: Quadro Fala-Brasil. Para o Programa do candidato José Serra.

TRIBUNAL SUPERIOR ELEITORAL
Fls. 000258
PRE/TSJD

Coordenador *(Assinatura e Carimbo)*

CAMPANHAS COMUNICAÇÃO LTDA.

SOLICITAÇÃO DE PASSAGEM

DATA:	17/10/2010
AUTOR DA SOLICITAÇÃO:	Renan Martins
OPERADOR DE SISTEMA:	Paramount Viagens & Turismo
NATUREZA / DESCRIÇÃO DA DESPESA:	1 Passagem Aérea (São Paulo -> Fortaleza) Haroldo Gonçalvez
EM FAVOR DE:	Campanhas José Serra
VALOR ESTIMADO:	Tarifa: 1.365,00 + Taxas: 156,12
VALOR REALIZADO:	R$ 1.521,12
FINALIDADE:	IDA - Pré-Produção e Produção - Matéria: Quadro Fala-Brasil. Para o Programa do candidato José Serra.

TRIBUNAL SUPERIOR ELEITORAL
Fls. 000259
CPMI/SJD

Coordenador *(Assinatura e Carimbo)*

CAMPANHAS COMUNICAÇÃO LTDA.

SOLICITAÇÃO DE PASSAGEM

DATA:	15/10/2010
AUTOR DA SOLICITAÇÃO:	Renan Martins
OPERADOR DE SISTEMA:	Paramount Viagens & Turismo
NATUREZA / DESCRIÇÃO DA DESPESA:	3 Passagens Aéreas (São Paulo -> Londrina) Hélio Almeida / José Mainente / Jefferson Paz
EM FAVOR DE:	Campanhas José Serra
VALOR ESTIMADO:	Tarifas: 2.877,00 + Taxas: 346,56
VALOR REALIZADO:	R$ 3.223,56
FINALIDADE:	Gravação - Equipe Acompanha Agenda do candidato José Serra.

TRIBUNAL SUPERIOR ELEITORAL
Fls. 00260
CPAD/TSJD

Coordenador *(Assinatura e Carimbo)*

CAMPANHAS COMUNICAÇÃO LTDA.

SOLICITAÇÃO DE PASSAGEM

DATA:	18/10/2010
AUTOR DA SOLICITAÇÃO:	Renan Martins
OPERADOR DE SISTEMA:	Paramount Viagens & Turismo
NATUREZA / DESCRIÇÃO DA DESPESA:	7 Passagens Aéreas (Natal -> Fortaleza) Jailson Almeida / Gildeon Barreto / Jose Brites / Marcelo Marujo / Adilson Gonçalves / André Martins / Edvaldo Monteiro
EM FAVOR DE:	Campanhas José Serra
VALOR ESTIMADO:	Tarifa: 7.301,00 + Taxas: 867,44
VALOR REALIZADO:	R$ 8.168,44
FINALIDADE:	Equipe Grava Matéria: Quadro Fala-Brasil. Para o Programa do candidato José Serra.

TRIBUNAL SUPERIOR ELEITORAL
Fls. 000261
PADI/SJD

Coordenador *(Assinatura e Carimbo)*

CAMPANHAS COMUNICAÇÃO LTD

SOLICITAÇÃO DE PASSAGEM

DATA:	16/10/2010
AUTOR DA SOLICITAÇÃO:	Renan Martins
OPERADOR DE SISTEMA:	Paramount Viagens & Turismo
NATUREZA / DESCRIÇÃO DA DESPESA:	7 Passagens Aéreas (São Paulo -> Natal) Jailson Almeida / Gildeon Barretos / José Brites / Marcelo Ferreira / Adilson Gonçalves / André Martins / Edvaldo Monteiro
EM FAVOR DE:	Campanhas José Serra
VALOR ESTIMADO:	Tarifas: 9.443,00 + Taxas: 1.081,64
VALOR REALIZADO:	R$ 10.524,64
FINALIDADE:	Gravação Matéria: Quadro Fala-Brasil

TRIBUNAL SUPERIOR ELEITORAL
Fls 000262
CPAD/TSJD

Coordenador *(Assinatura e Carimbo)*

CAMPANHAS COMUNICAÇÃO LTDA.

SOLICITAÇÃO DE PASSAGEM

DATA:	20/10/2010
AUTOR DA SOLICITAÇÃO:	Renan Martins
OPERADOR DE SISTEMA:	Paramount Viagens & Turismo
NATUREZA / DESCRIÇÃO DA DESPESA:	8 Passagens Aéreas (Fortaleza -> São Paulo) Jailson Almeida / Gildeon Barretos / José Brites / Marcelo Ferreira / Haroldo Gonçalves / Adilson Gonçalves / André Martins / Edvaldo Monteiro
EM FAVOR DE:	Campanhas José Serra
VALOR ESTIMADO:	Tarifas: 10.160,00 + Taxas: 1.172,96
VALOR REALIZADO:	R$ 11.332,96
FINALIDADE:	Gravação Matéria: Quadro Fala-Brasil

TRIBUNAL SUPERIOR ELEITORAL
Fls. 000263
CPAD/TSJD

Coordenador *(Assinatura e Carimbo)*

CAMPANHAS COMUNICAÇÃO LTDA

SOLICITAÇÃO DE PASSAGEM

DATA:	14/10/2010
AUTOR DA SOLICITAÇÃO:	Renan Martins
OPERADOR DE SISTEMA:	Paramount Viagens & Turismo
NATUREZA / DESCRIÇÃO DA DESPESA:	1 Passagem Aérea (Rio Branco -> São Paulo) Normando Rodrigues
EM FAVOR DE:	Campanhas José Serra
VALOR ESTIMADO:	Tarifas: 2.881,00 + Taxas: 323,14
VALOR REALIZADO:	R$ 3.204,14
FINALIDADE:	Assessor da Convidada Ilzamar Gadelha Mendes - Gravação de Depoimento de apoio ao candidato José Serra

TRIBUNAL SUPERIOR ELEITORAL
Fls 000264
PROTOCOLO

Coordenador *(Assinatura e Carimbo)*

CAMPANHAS COMUNICAÇÃO LTD

SOLICITAÇÃO DE PASSAGEM

DATA:	14/10/2010
AUTOR DA SOLICITAÇÃO:	Renan Martins
OPERADOR DE SISTEMA:	Paramount Viagens & Turismo
NATUREZA / DESCRIÇÃO DA DESPESA:	1 Passagem Aérea (Rio Branco -> São Paulo) Ilzamar Gadelha Mendes
EM FAVOR DE:	Campanhas José Serra
VALOR ESTIMADO:	Tarifas: 2.881,00 + Taxas: 323,14
VALOR REALIZADO:	R$ 3.204,14
FINALIDADE:	Convidada - Gravação de Depoimento de apoio ao candidato José Serra

TRIBUNAL SUPERIOR ELEITORAL
Fls 000265
CPI DVSJD

Coordenador *(Assinatura e Carimbo)*

CAMPANHAS COMUNICAÇÃO LTDA.

SOLICITAÇÃO DE PASSAGEM

DATA:	14/10/2010
AUTOR DA SOLICITAÇÃO:	Renan Martins
OPERADOR DE SISTEMA:	Paramount Viagens & Turismo
NATUREZA / DESCRIÇÃO DA DESPESA:	1 Passagem Aérea (São Paulo -> Natal) Josué Freitas
EM FAVOR DE:	Campanhas José Serra
VALOR ESTIMADO:	Tarifas: 1.349,00 + Taxas: 154,52
VALOR REALIZADO:	R$ 1.503,52
FINALIDADE:	Pré-Produção e Produção - Matéria: Quadro Fala-Brasil / Para o Programa do candidato José Serra.

TRIBUNAL SUPERIOR ELEITORAL
Fls 0002366
CPI/DF/SIO

Coordenador *(Assinatura e Carimbo)*

CAMPANHAS COMUNICAÇÃO LTDA.

SOLICITAÇÃO DE PASSAGEM

DATA:	16/10/2010
AUTOR DA SOLICITAÇÃO:	Renan Martins
OPERADOR DE SISTEMA:	Paramount Viagens & Turismo
NATUREZA / DESCRIÇÃO DA DESPESA:	2 Passagens Aéreas (Londrina -> São Paulo) Jefferson Paz / Jose Rubens
EM FAVOR DE:	Campanhas José Serra
VALOR ESTIMADO:	Tarifas: 2.118,00 + Taxas: 251,04
VALOR REALIZADO:	R$ 2.369,04
FINALIDADE:	RETORNO - Gravação de Matéria: Acompanhamento da Agenda do candidato José Serra em Londrina - PR

TRIBUNAL SUPERIOR ELEITORAL
Fls 000267
CPAD/SJD

Coordenador *(Assinatura e Carimbo)*

CAMPANHAS COMUNICAÇÃO LTDA.

SOLICITAÇÃO DE PASSAGEM

DATA:	15/10/2010
AUTOR DA SOLICITAÇÃO:	Renan Martins
OPERADOR DE SISTEMA:	Paramount Viagens & Turismo
NATUREZA / DESCRIÇÃO DA DESPESA:	3 Passagens Aéreas (Petrópolis -> Recife) Regina Xavier / Paulo Peixinho / Henrique Moura
EM FAVOR DE:	Campanhas José Serra
VALOR ESTIMADO:	Tarifas: 3.915,00 + Taxas: 437,76
VALOR REALIZADO:	R$ 4.352,76
FINALIDADE:	RETORNO - Gravação de Matéria: Irrigação Pernambuco / Água no Sertão - P/ Programas do candidato José Serra

TRIBUNAL SUPERIOR ELEITORAL
Fls 000268
CPI/SJD

Coordenador *(Assinatura e Carimbo)*

CAMPANHAS COMUNICAÇÃO LTDA



SOLICITAÇÃO DE PASSAGEM

DATA:	17/10/2010
AUTOR DA SOLICITAÇÃO:	Renan Martins
OPERADOR DE SISTEMA:	Paramount Viagens & Turismo
NATUREZA / DESCRIÇÃO DA DESPESA:	1 Passagem Aérea (Presidente Prudente -> São Paulo) Hélio Almeida
EM FAVOR DE:	Campanhas José Serra
VALOR ESTIMADO:	Tarifas: 799,00 + Taxas: 91,48
VALOR REALIZADO:	R$ 890,48
FINALIDADE:	RETORNO - Gravação de Matéria: Acompanhamento da Agenda do candidato José Serra em Londrina - PR

TRIBUNAL SUPERIOR ELEITORAL
Fl. 000269
CPAD/TSJD

Coordenador *(Assinatura e Carimbo)*

CAMPANHAS COMUNICAÇÃO LTDA



SOLICITAÇÃO DE PASSAGEM

DATA:	19/10/2010
AUTOR DA SOLICITAÇÃO:	Renan Martins
OPERADOR DE SISTEMA:	Paramount Viagens & Turismo
NATUREZA / DESCRIÇÃO DA DESPESA:	4 Passagens Aéreas (Porto Alegre - Florianópolis) Rosemauren Barcellos / Wildson Ribeiro / Hernan Halak / Flavio Badaró
EM FAVOR DE:	Campanhas José Serra
VALOR ESTIMADO:	Tarifas: 3.236,00 + Taxas: 402,08
VALOR REALIZADO:	R$ 3.638,08
FINALIDADE:	Gravação de Matéria: Depoimentos - P/ programa do candidato José Serra

TRIBUNAL SUPERIOR ELEITORAL
Fls 000270
CPAI/PSDB

Coordenador *(Assinatura e Carimbo)*

CAMPANHAS COMUNICAÇÃO LTDA.

SOLICITAÇÃO DE PASSAGEM

DATA:	18/10/2010
AUTOR DA SOLICITAÇÃO:	Renan Martins
OPERADOR DE SISTEMA:	Paramount Viagens & Turismo
NATUREZA / DESCRIÇÃO DA DESPESA:	3 Passagens Aéreas (Recife -> Petrolina) Regina Xavier / Paulo Peixinho / Henrique Moura
EM FAVOR DE:	Campanhas José Serra
VALOR ESTIMADO:	Tarifas: 2.715,00 + Taxas: 330,36
VALOR REALIZADO:	R$ 3.045,36
FINALIDADE:	Gravação de Matéria: Entrevistas - P/ programa do candidato José Serra

TRIBUNAL SUPERIOR ELEITORAL
Fls 000271
PRODESP

Coordenador *(Assinatura e Carimbo)*

CAMPANHAS COMUNICAÇÃO LTDA.



SOLICITAÇÃO DE PASSAGEM

DATA:	18/10/2010
AUTOR DA SOLICITAÇÃO:	Renan Martins
OPERADOR DE SISTEMA:	Paramount Viagens & Turismo
NATUREZA / DESCRIÇÃO DA DESPESA:	3 Passagens Aéreas (São Paulo -> Curitiba) Helio Almeida / José Martins / Leandro Moura
EM FAVOR DE:	Campanhas José Serra
VALOR ESTIMADO:	Tarifas: 2.931,00 + Taxas: 351,96
VALOR REALIZADO:	R$ 2.415,24
FINALIDADE:	RETORNO - Gravação de Matéria: Depoimentos e Entrevistas - P/ programa do candidato José Serra

TRIBUNAL SUPERIOR ELEITORAL
Fls 000272
CPAD/SJD

Coordenador *(Assinatura e Carimbo)*

CAMPANHAS COMUNICAÇÃO LTDA.

SERRA 45 PRESIDENTE O BRASIL PODE MAIS

SOLICITAÇÃO DE PASSAGEM

DATA:	18/10/2010
AUTOR DA SOLICITAÇÃO:	Renan Martins
OPERADOR DE SISTEMA:	Paramount Viagens & Turismo
NATUREZA / DESCRIÇÃO DA DESPESA:	2 Passagens Aéreas (São Paulo -> Salvador) Maria Lisboa / Adriano Soares
EM FAVOR DE:	Campanhas José Serra
VALOR ESTIMADO:	Tarifas: 2.160,00 + Taxas: 255,24
VALOR REALIZADO:	R$ 2.415,24
FINALIDADE:	Cinegrafista e Assistente para trabalhar no segundo turno junto com a Repórter Isabel Série, que já estava em Salvador

TRIBUNAL SUPERIOR ELEITORAL
Fls. 000273
CPADI/SCO

Coordenador *(Assinatura e Carimbo)*

CAMPANHAS COMUNICAÇÃO LTDA

SERRA 45 PRESIDENTE
O BRASIL PODE MAIS

SOLICITAÇÃO DE HOSPEDAGEM

DATA:	De 11 a 12/10/2010
AUTOR DA SOLICITAÇÃO:	Renan Martins
OPERADOR DE SISTEMA:	Paramount Viagens & Turismo
NATUREZA / DESCRIÇÃO DA DESPESA:	1 Hóspede (1 quarto single) Fernanda Mello
EM FAVOR DE:	Campanhas José Serra
VALOR ESTIMADO:	Tarifa: 207,00
VALOR REALIZADO:	R$ 207,00
FINALIDADE:	Hospadagem da Repórter que veio até São Paulo trazer uma fita com imagens urgentes para o Programa do candidato José Serra

TRIBUNAL SUPERIOR ELEITORAL
Fls 000274
SPA 01/S.10

Coordenador *(Assinatura e Carimbo)*

CAMPANHAS COMUNICAÇÃO LTDA

SOLICITAÇÃO DE HOSPEDAGEM

DATA:	De 08 a 09/10/2010
AUTOR DA SOLICITAÇÃO:	Renan Martins
OPERADOR DE SISTEMA:	Paramount Viagens & Turismo
NATUREZA / DESCRIÇÃO DA DESPESA:	10 pessoas (10 quartos single) São José dos Campos-SP José Brites / André Martins / Haroldo Gonçalves / Adilson Santos / Edvaldo Monteiro / Marcelo Ferreira / Jailson de Almeida / Gildeon Barreto / Evandro Mot / Alisson Mot
EM FAVOR DE:	Campanhas José Serra
VALOR ESTIMADO:	Tarifa: 1.080,00 + Taxas: 108,00
VALOR REALIZADO:	R$ 1.188,00
FINALIDADE:	Viagens Equipe - Gravação do Quadro "Fala Brasil" em São José dos Campos - SP

TRIBUNAL SUPERIOR ELEITORAL
Fls. 000275
CPMI/SJD

Coordenador *(Assinatura e Carimbo)*

CAMPANHAS COMUNICAÇÃO LTD

SOLICITAÇÃO DE HOSPEDAGEM

DATA:	De 07 a 08/10/2010
AUTOR DA SOLICITAÇÃO:	Renan Martins
OPERADOR DE SISTEMA:	Paramount Viagens & Turismo
NATUREZA / DESCRIÇÃO DA DESPESA:	4 pessoas (4 quartos single) Capão Bonito-SP Adriana Cruz / Ismael Vasquez / Rubens Ferrari / Fabiano Mot
EM FAVOR DE:	Campanhas José Serra
VALOR ESTIMADO:	Tarifa: 328,00 + Taxas: 49,20
VALOR REALIZADO:	R$ 377,20
FINALIDADE:	Viagem Equipe - Gravação de Matérias: Etec/Fatec Meio-ambiente P/ programa do candidato José Serra

TRIBUNAL SUPERIOR ELEITORAL
Fls. 000276
CPMI/SJD

Coordenador *(Assinatura e Carimbo)*

CAMPANHAS COMUNICAÇÃO LTDA

SOLICITAÇÃO DE HOSPEDAGEM

DATA:	De 11 a 12/10/2010
AUTOR DA SOLICITAÇÃO:	Renan Martins
OPERADOR DE SISTEMA:	Paramount Viagens & Turismo
NATUREZA / DESCRIÇÃO DA DESPESA:	4 pessoas (4 quartos single) Pindamonhangaba-SP Eliana Puga / José Martins / Leandro Moura / Fabiano Mot
EM FAVOR DE:	Campanhas José Serra
VALOR ESTIMADO:	Tarifa: 800,00 + Taxas: 120,00
VALOR REALIZADO:	R$ 920,00
FINALIDADE:	Viagem Equipe - Gravação: Acompanhamento da Agenda do candidato José Serra

TRIBUNAL SUPERIOR ELEITORAL
Fls 000277
CPAD/TSE

Coordenador *(Assinatura e Carimbo)*

CAMPANHAS COMUNICACÃO LTDA.

SOLICITAÇÃO DE HOSPEDAGEM

DATA:	De 17 a 18/10/2010
AUTOR DA SOLICITAÇÃO:	Renan Martins
OPERADOR DE SISTEMA:	Paramount Viagens & Turismo
NATUREZA / DESCRIÇÃO DA DESPESA:	5 pessoas (5 quartos single) Lages-SC Wildson Ribeiro / Hernan Halak / Rosemauren Barcellos / Flavio Badaró / Remi Mot
EM FAVOR DE:	Campanhas José Serra
VALOR ESTIMADO:	Tarifa: 900,00 + Taxas: 135,00
VALOR REALIZADO:	R$ 1.035,00
FINALIDADE:	Viagem Equipe - Gravação de Entrevista com Personagem - P/ programa do candidato José Serra

TRIBUNAL SUPERIOR ELEITORAL
Fls. 000278
GRATUITO

Coordenador *(Assinatura e Carimbo)*

CAMPANHAS COMUNICAÇÃO LTDA.

SOLICITAÇÃO DE HOSPEDAGEM

DATA:	De 07 a 08/10/2010
AUTOR DA SOLICITAÇÃO:	Renan Martins
OPERADOR DE SISTEMA:	Paramount Viagens & Turismo
NATUREZA / DESCRIÇÃO DA DESPESA:	4 pessoas (4 quartos single) Campina Grande-PB Regina Xavier / Paulo Peixinho / Henrique Moura / Mário Mot
EM FAVOR DE:	Campanhas José Serra
VALOR ESTIMADO:	Tarifa: 336,00 + Taxas: 50,40
VALOR REALIZADO:	R$ 386,40
FINALIDADE:	Viagem Equipe - Gravação de Matérias : Irrigação Nordeste - P/ Programas do candidato José Serra.

TRIBUNAL SUPERIOR ELEITORAL
Fls. 000279
CPMI - SJD

Coordenador *(Assinatura e Carimbo)*

CAMPANHAS COMUNICAÇÃO LTDA.



SOLICITAÇÃO DE TRANSPORTE

DATA:	De 15 a 16/10/2010
AUTOR DA SOLICITAÇÃO:	Renan Martins
OPERADOR DE SISTEMA:	Paramount Viagens & Turismo
NATUREZA / DESCRIÇÃO DA DESPESA:	1 carro c/ Motorista (VAN) Helio Almeida / Zé Rubens / Jefferson / Motorista
EM FAVOR DE:	Campanhas José Serra
VALOR ESTIMADO:	Tarifa: 973,00 + Taxas km extras: 469,95
VALOR REALIZADO:	R$ 1.442,95
FINALIDADE:	Viagem Equipe - Acompanhamento da Agenda do candidato José Serra em Londrina-PR

TRIBUNAL SUPERIOR ELEITORAL
Fl. 000280
PROCESSO

Coordenador *(Assinatura e Carimbo)*

CAMPANHAS COMUNICAÇÃO LTDA.

SOLICITAÇÃO DE HOSPEDAGEM

DATA:	De 09 a 10/10/2010
AUTOR DA SOLICITAÇÃO:	Renan Martins
OPERADOR DE SISTEMA:	Paramount Viagens & Turismo
NATUREZA / DESCRIÇÃO DA DESPESA:	4 pessoas (4 quartos single) Jaraguá do Sul-SC Helio Almeida / Zé Rubens / Jefferson / Motorista
EM FAVOR DE:	Campanhas José Serra
VALOR ESTIMADO:	Tarifa: 640,00 + Taxas: 96,00
VALOR REALIZADO:	R$ 736,00
FINALIDADE:	Viagem Equipe - Acompanhamento da Agenda do candidato José Serra em Blumenau-SC

TRIBUNAL SUPERIOR ELEITORAL
Fls 000281
CPAD/ASJD

Coordenador *(Assinatura e Carimbo)*

CAMPANHAS COMUNICAÇÃO LTDA.

SOLICITAÇÃO DE HOSPEDAGEM

DATA:	De 14 a 16/10/2010
AUTOR DA SOLICITAÇÃO:	Renan Martins
OPERADOR DE SISTEMA:	Paramount Viagens & Turismo
NATUREZA / DESCRIÇÃO DA DESPESA:	1 Carro padrão c/ Motorista + 1 VAN (3 diárias) Josué Freitas / Jailson Almeida / José Brites / André Martins / Haroldo Gonçalves / Adilson Santos / Edvaldo Monteiro / Marcelo Ferreira / Gildeon Barreto / Evandro Mot / Alisson Mot
EM FAVOR DE:	Campanhas José Serra
VALOR ESTIMADO:	Tarifas: 3.116,00 + Taxas km extras: 2118,90
VALOR REALIZADO:	R$ 5.234,90
FINALIDADE:	Viagem Equipe -Gravação do quadro "Fala Brasil"

TRIBUNAL SUPERIOR ELEITORAL
Fls 000282
CPAD/SJD

Coordenador *(Assinatura e Carimbo)*

CAMPANHAS COMUNICAÇÃO LTDA.

SOLICITAÇÃO DE HOSPEDAGEM

DATA:	De 16 a 18/10/2010
AUTOR DA SOLICITAÇÃO:	Renan Martins
OPERADOR DE SISTEMA:	Paramount Viagens & Turismo
NATUREZA / DESCRIÇÃO DA DESPESA:	1 Carro VAN Josué Freitas / Jailson Almeida / José Brites / André Martins / Haroldo Gonçalves / Adilson Santos / Edvaldo Monteiro / Marcelo Ferreira / Gildeon Barreto / Evandro Mot / Alisson Mot
EM FAVOR DE:	Campanhas José Serra
VALOR ESTIMADO:	Tarifas: 2.865,00 + Taxas e km extras: 1.196,80
VALOR REALIZADO:	R$ 4.061,80
FINALIDADE:	Viagem Equipe -Gravação do quadro "Fala Brasil" (VAN para transporte das pessoas da equipe)

TRIBUNAL SUPERIOR ELEITORAL
Fls 000283
CPAD/PSD

Coordenador *(Assinatura e Carimbo)*

CAMPANHAS COMUNICAÇÃO LTDA.

SOLICITAÇÃO DE HOSPEDAGEM

DATA:	De 16 a 17/10/2010
AUTOR DA SOLICITAÇÃO:	Renan Martins
OPERADOR DE SISTEMA:	Paramount Viagens & Turismo
NATUREZA / DESCRIÇÃO DA DESPESA:	1 Carro FURGÃO Josué Freitas / Jailson Almeida / José Brites / André Martins / Haroldo Gonçalves / Adilson Santos / Edvaldo Monteiro / Marcelo Ferreira / Gildeon Barreto / Evandro Mot / Alisson Mot
EM FAVOR DE:	Campanhas José Serra
VALOR ESTIMADO:	Tarifas: 1.910,00 + Taxas e km extras: 1.251,60
VALOR REALIZADO:	R$ 3.161,60
FINALIDADE:	Viagem Equipe -Gravação do quadro "Fala Brasil" (Furgão para transporte de equipamentos)

TRIBUNAL SUPERIOR ELEITORAL
Fls. 000284
CPAD/SJD

Coordenador *(Assinatura e Carimbo)*

CAMPANHAS COMUNICAÇÃO LTDA.

RECIBO ELEITORAL	ELEIÇÕES 2010
Político: do da Social Democracia Brasileira	Numeração: 45000451655

Nº Agência	Nº Conta Corrente	Nº Cheque	Nº DOC/TED/Operação	☐ Cartão de Crédito

forma de arrecadação - descrição da modalidade

Estimável em dinheiro - descrição resumida dos bens/serviços doados: Doação ref. a passagem aérea/estadia conf. Nf. 76862 à Paramount Viagem e Turismo Ltda.

Valor em R$	Valor por extenso
111.609,24	cento e onze mil, seis centos e nove reais e vinte e quatro centavos.

Nome do doador	CPF/CNPJ do doador
Eleição 2010 - Comitê Fin. SP. Nacional p/ Pres. da República - PSDB	12.181.907/0001-83

TRIBUNAL SUPERIOR ELEITORAL
Fls. nº 000285
CPAD/SJD

Nº do CNPJ partido/candidato/comitê	Nome do partido/candidato/comitê
12.182.450/0001-21	ELEIÇÃO 2010. JOSÉ SERRA PRESIDENTE

Nome do responsável pela emissão do recibo	CPF do responsável pela emissão do recibo
LUIS CELSO VIEIRA SOBRAL	268.151.218-28
Assinatura do responsável pela emissão do recibo	Data da emissão do recibo
	03/11/2010

Via do doador.

EMISSÃO VÁLIDA ATÉ 2/11/2010 PARA O 1º TURNO E, NO CASO DE 2º TURNO, ATÉ O DIA 30/11/2010.

Colabore com a Justiça Eleitoral, informe sua doação de campanha no endereço http://www.tse.jus.br/doacao

EMPRESA

TED - Transferência Eletrônica Disponível

A33J231543438534055
23/11/2010 16:39:48

Debitado

Agência	18-3	
Conta corrente	85050-0	ELEICAO 2010 C F PR PSDB

Creditado

Banco	341	ITAU UNIBANCO S.A.
Agência (sem DV)	378	S PAULO PAES DE BARROS
Conta corrente (com DV)	284517	
CNPJ	00.323.800/0001-43	
Nome favorecido	PARAMOUNT VIAGENS E TURISMO LTDA-EPP	
Finalidade	CREDITO EM CONTA CORRENTE	
Número documento	112.320	
Valor	131.358,61	
Data transferência	23/11/2010	
"C" - CPF/CNPJ diferente		
Autenticação SISBB	120ECF40712DDA97	

TRIBUNAL SUPERIOR ELEITORAL
Fls 000286
CPAD1/SJD

Transação efetuada com sucesso por: J6124683 LUIS CELSO VIEIRA SOBRAL.

Transação disponível pelo celular

25

NF.: 077003	DATA	DE ACORDO
√ Conforme contrato	/ /	Visto:
√ Confor		
√ Confe		
Valor: R$ 131358,61	/ /	Autorizado:

Contrato

CAMPANHAS COMUNICAÇÃO LTDA.

Compõe Borderô Bruno Gonzalez

TRIBUNAL SUPERIOR ELEITORAL
Fls 000287
CPAD/PSJO

PARAMOUNT
turismo

TRIBUNAL SUPERIOR ELEITORAL
FLS 000288
CPAD/SJO

AUTORIZAÇÃO DE DEPÓSITO

Autorizamos o depósito em conta corrente no valor de R$131.358,61 referente à fatura 077003 na data de seu vencimento 10/11/2010

Banco Itaú
Agencia 0378
Conta 28451-7
Paramount Viagens e Turismo Ltda

Atenciosamente,

Glauce Silva
Aux. Faturamento

Av. Paes de Barros, 1763 – Mooca – CEP: 03115-001 – São Paulo – SP – Brasil.
Fone/ Fax: + 55 11 3465-9777 | E-mail: paramount@paramount.tur.br | Site: www.paramount.tur.br

ABAV: 1153 I EMBRATUR: 17.770.0041.2

PARAMOUNT
turismo

PARAMOUNT VIAGENS E TURISMO LTDA
AV PAES DE BARROS, 1763
Município SAO PAULO - SP -CEP:03115-001
CNPJ: 00.323.800/0001-43 CCM: 2.314.599-4
Embratur:17770-00-412
E-mail: paramount@paramount.tur.br

Data da Emissão 29/10/2010

Fatura Número	Duplicata Nº.Ordem	Fatura/Duplicata Valor(R$)	Vencimento
077003	077003	131,358,61	10/11/2010

Para uso da Instituição Financeira

PAGO

TRIBUNAL SUPERIOR ELEITORAL
PL 000289
PSDB

Obs.: Desconto de 0,00 para pagamento até 10/11/2010. Após o vencimento será

Nome do Sacado : **ELEICAO 2010 COMITE FIN SP NACIONAL PARA PRES REPUBLICA PSDB**
Centro de custo :
Endereço : **R SANTO ANTONIO 184 CJ 112 - 1 BELA VISTA** Cep:**01314-000**
Município : **SAO PAULO** Estado: **SP**
Praça Pagamento : **SAO PAULO** Estado: **SP**
Endereço de Cobrança: **R SANTO ANTONIO 184 CJ 112 - 11° AN BELA VISTA** Cep:**01314-000**
CGC / CNPJ / CPF : **012.181.907/0001-83**
Valor por Extenso : Cento e Trinta e Um Mil Trezentos e Cinquenta e Oito Reais e Sessenta e Um **** Centavos.

Reconheço(emos) a exatidão desta fatura/duplicata de prestação de Serviços, na importância acima, que pagarei(emos) a **PARAMOUNT VIAGENS E TURISMO LTDA** ou a sua ordem na praça e no vencimento indicados.

EM ___/___/___
Data do Aceite

Assinatura/carimbo do Sacado

Passageiro	Nota Débito	Cia Aérea/Fornecedor	Requis.	No.Bilhete No.Voucher	Tarifa	Taxas	Desconto	Total
SILVIA DAMASCENO	100627	CIA AEREA GOL		0001QYSDX	2,772,00	336,06		3,108,06
JOSE RUBENS MAINETE	100627	CIA AEREA GOL		0002QYSDX				
MARCOS BADARO	100627	CIA AEREA GOL		0003QYSDX				
Rota/Cidade : CWB/POA			**Período/Embarque :** 21/10/2010 a 21/10/2010					
REGINA XAVIER	100628	CIA AEREA GOL		0001MYD8SW	1,239,00	32,52		1,271,52
Rota/Cidade : GRU/REC			**Período/Embarque :** 21/10/2010 a 21/10/2010					
HELIO ALMEIDA	100629	CIA AEREA GOL		0001T54UKY	4,041,00	462,96		4,503,96
JOSE MARCIO MARTINS	100629	CIA AEREA GOL		0002T54UKY				
LEANDRO MOURA	100629	CIA AEREA GOL		0003T54UKY				
Rota/Cidade : LDB/POA			**Período/Embarque :** 22/10/2010 a 22/10/2010					
ADRIANO BORGES OLIVEIRA	100630	CIA AEREA TRIP		1007754350	2,519,70	298,23		2,817,93
EDUARDO MARTINS SILVA	100630	CIA AEREA TRIP		1007754351				
GUILHERME RODRIGUES	100630	CIA AEREA TRIP		1007754352				
Rota/Cidade : PLU/MOC			**Período/Embarque :** 21/10/2010 a 21/10/2010					
REGINA XAVIER	100631	CIA AEREA TRIP		1007753668	5,159,70	574,83		5,734,53
HERNAN HALAK	100631	CIA AEREA TRIP		1007753669				
JEFFERSON PAZ	100631	CIA AEREA TRIP		1007753670				
Rota/Cidade : GRU/IPN/PLU/MOC			**Período/Embarque :** 21/10/2010 a 21/10/2010					
SILVIA DAMASCENO	100632	CIA AEREA GOL		0001QYSDX	1,575,00	205,00		1,780,00
JOSE RUBENS MAINENTE	100632	CIA AEREA GOL		0002QYSDX				
MARCOS BADARO	100632	CIA AEREA GOL		0003QYSDX				

PARAMOUNT
TURISMO

PARAMOUNT VIAGENS E TURISMO LTDA
AV PAES DE BARROS, 1763
Município SAO PAULO - SP -CEP:03115-001
CNPJ: 00.323.800/0001-43 CCM: 2.314.599-4
Embratur:17770-00-412
E-mail: paramount@paramount.tur.br

Data da Emissão 29/10/2010

Fatura Número	Duplicata N°.Ordem	Fatura/Duplicata Valor(R$)	Vencimento
077003	077003	131,358,61	10/11/2010

Obs.: Desconto de 0,00 para pagamento até 10/11/2010. Após o vencimento será

Para uso da Instituição Financeira

PAGO

Nome do Sacado : **ELEICAO 2010 COMITE FIN SP NACIONAL PARA PRES REPUBLICA PSDB**
Centro de custo :
Endereço : **R SANTO ANTONIO 184 CJ 112 - 1 BELA VISTA** Cep:**01314-000**
Município : **SAO PAULO** Estado: **SP**
Praça Pagamento : **SAO PAULO** Estado: **SP**
Endereço de Cobrança: **R SANTO ANTONIO 184 CJ 112 - 11° AN BELA VISTA** Cep:**01314-000**
CGC / CNPJ / CPF : **012.181.907/0001-83**

TRIBUNAL SUPERIOR ELEITORAL
Fls. 000290
CPAD/TSJD

Valor por Extenso : Cento e Trinta e Um Mil Trezentos e Cinquenta e Oito Reais e Sessenta e Um **** Centavos.

Reconheço(emos) a exatidão desta fatura/duplicata de prestação de Serviços, na importância acima, que pagarei(emos) a **PARAMOUNT VIAGENS E TURISMO LTDA** ou a sua ordem na praça e no vencimento indicados.

EM ___/___/___
Data do Aceite

Assinatura/carimbo do Sacado

Passageiro	Nota Débito	Cia Aérea/Fornecedor	Requis.	No.Bilhete No.Voucher	Tarifa	Taxas	Desconto	Total
Rota/Cidade : CWB/POA				**Período/Embarque :** 22/10/2010 a 22/10/2010				
ADRIANO BORGES OLIVEIRA	100633	CIA AEREA TRIP		1007763893	4,319,70	47,23		4,366,93
EDUARDO MARITNS SILVA	100633	CIA AEREA TRIP		1007763894				
GUILHERME RODRIGUE	100633	CIA AEREA TRIP		1007763895				
Rota/Cidade : MOC/PLU				**Período/Embarque :** 23/10/2010 a 23/10/2010				
HEL[illegible]LMEIDA	100634	CIA AEREA WEBJE		1011039315	3,117,00	370,56		3,487,56
JOSE RUBENS MAINENTE	100634	CIA AEREA WEBJE		1011039316				
LEANDRO MOURA	100634	CIA AEREA WEBJE		1011039317				
Rota/Cidade : POA/CWB				**Período/Embarque :** 23/10/2010 a 23/10/2010				
SILVIA DAMASCENO	100635	CIA AEREA TAM		2416990080	3,750,00	433,86		4,183,86
JOSE MARCIO MARTINS	100635	CIA AEREA TAM		2416990081				
LEANDRO MOURA	100635	CIA AEREA TAM		2416990082				
Rota/Cidade : POA/CGH				**Período/Embarque :** 23/10/2010 a 23/10/2010				
RUBENS FERRARI JUNIOR	100636	CIA AEREA TAM		2417025602	2,700,00	328,86		3,028,86
ELIANA PUGA	100636	CIA AEREA TAM		2417025603				
ADRIANO SAVINI	100636	CIA AEREA TAM		2417025604				
Rota/Cidade : CGH/SDU				**Período/Embarque :** 23/10/2010 a 23/10/2010				
HELIO ALMEIDA	100637	CIA AEREA TAM		2417040383	4,131,00	471,96		4,602,96
MARCOS BADARO	100637	CIA AEREA TAM		2417040384				
JOSE RUBENS MAINENTE	100637	CIA AEREA TAM		2417040385				
Rota/Cidade : CWB/CGH				**Período/Embarque :** 23/10/2010 a 23/10/2010				

PARAMOUNT
turismo

PARAMOUNT VIAGENS E TURISMO LTDA
AV PAES DE BARROS, 1763
Município SAO PAULO - SP -CEP:03115-001
CNPJ: 00.323.800/0001-43 CCM: 2.314.599-4
Embratur:17770-00-412
E-mail: paramount@paramount.tur.br

Data da Emissão 29/10/2010

Fatura Número	Duplicata Nº.Ordem	Fatura/Duplicata Valor(R$)	Vencimento
077003	077003	131,358,61	10/11/2010

Obs.: Desconto de 0,00 para pagamento até 10/11/2010. Após o vencimento será

Para uso da Instituição Financeira

PAGO

Nome do Sacado : **ELEICAO 2010 COMITE FIN SP NACIONAL PARA PRES REPUBLICA PSDB**
Centro de custo :
Endereço : **R SANTO ANTONIO 184 CJ 112 - 1 BELA VISTA** Cep:**01314-000**
Município : **SAO PAULO** Estado: **SP**
Praça Pagamento : **SAO PAULO** Estado: **SP**
Endereço de Cobrança: **R SANTO ANTONIO 184 CJ 112 - 11° AN BELA VISTA** Cep:**01314-000**
CGC / CNPJ / CPF : **012.181.907/0001-83**

TRIBUNAL SUPERIOR ELEITORAL
Fls. 0000291
CPAD/PSDB

Valor por Extenso : Cento e Trinta e Um Mil Trezentos e Cinquenta e Oito Reais e Sessenta e Um **** Centavos.

Reconheço(emos) a exatidão desta fatura/duplicata de prestação de Serviços, na importância acima, que pagarei(emos) a**PARAMOUNT VIAGENS E TURISMO LTDA** ou a sua ordem na praça e no vencimento indicados.

EM ___/___/___
Data do Aceite

Assinatura/carimbo do Sacado

Passageiro	Nota Débito	Cia Aérea/Fornecedor	Requis.	No.Bilhete No.Voucher	Tarifa	Taxas	Desconto	Total
RUBENS FERRARI	100638	CIA AEREA TAM		2417079706	2,700,00	328,86		3,028,86
ELIANA PUGA	100638	CIA AEREA TAM		2417079706				
ADRIANO SAVINI	100638	CIA AEREA TAM		2417079708				
Rota/Cidade : SDU/CGH				**Período/Embarque :** 24/10/2010 a 24/10/2010				
JOSOE FREITAS	100639	CIA AEREA TAM		2417079705	900,00	109,62		1,009,62
Rota/Cidade : SDU/CGH				**Período/Embarque :** 24/10/2010 a 24/10/2010				
FERNANDA AVENTURATO	100640	CIA AEREA TAM		2416861110	2,451,00	303,96		2,754,96
MARCOS BADARO	100640	CIA AEREA TAM		2416861111				
JOSE RUBENS MAINENTE	100640	CIA AEREA TAM		2416861112				
Rota/Cidade : SDU/CGH				**Período/Embarque :** 20/10/2010 a 20/10/2010				
MARCOS BADARO	100641	CIA AEREA TAM		2416843613	2,931,00	351,96		3,282,96
SILVIA DAMASCENO	100641	CIA AEREA TAM		2416843614				
JOSE RUBENS MAINENTE	100641	CIA AEREA TAM		2416843615				
Rota/Cidade : CGH/CWB				**Período/Embarque :** 21/10/2010 a 21/10/2010				
JOSUE FREITAS	100794	CIA AEREA TAM		2416990085	829,00	102,52		931,52
Rota/Cidade : CGH/GIG				**Período/Embarque :** 23/10/2010 a 23/10/2010				
ANDRE MARTINS	100795	CIA AEREA GOL		0001BY3E3D	6,145,00	712,60		6,857,60
MARCOS BADARO	100795	CIA AEREA GOL		0002BY3E3D				
HELIO ALMEIDA	100795	CIA AEREA GOL		0003BY3E3D				
HERNAN HALAK	100795	CIA AEREA GOL		0004BY3E3D				
LEONARDO FRANCA	100795	CIA AEREA GOL		0005BY3E3D				

PARAMOUNT VIAGENS E TURISMO LTDA
AV PAES DE BARROS, 1763
Município SAO PAULO - SP -CEP:03115-001
CNPJ: 00.323.800/0001-43 CCM: 2.314.599-4
Embratur:17770-00-412
E-mail: paramount@paramount.tur.br

Data da Emissão 29/10/2010

Fatura Número	Duplicata N°.Ordem	Fatura/Duplicata Valor(R$)	Vencimento
077003	077003	131,358,61	10/11/2010

Obs.: Desconto de 0,00 para pagamento até 10/11/2010. Após o vencimento será

Para uso da Instituição Financeira

Nome do Sacado : **ELEICAO 2010 COMITE FIN SP NACIONAL PARA PRES REPUBLICA PSDB**
Centro de custo :
Endereço : **R SANTO ANTONIO 184 CJ 112 - 1 BELA VISTA** Cep:**01314-000**
Município : **SAO PAULO** Estado: **SP**
Praça Pagamento : **SAO PAULO** Estado: **SP**
Endereço de Cobrança: **R SANTO ANTONIO 184 CJ 112 - 11° AN BELA VISTA** Cep:**01314-000**
CGC / CNPJ / CPF : **012.181.907/0001-83**

TRIBUNAL SUPERIOR ELEITORAL 0000292 CPAD/FSJD

Valor por Extenso : Cento e Trinta e Um Mil Trezentos e Cinquenta e Oito Reais e Sessenta e Um **** Centavos.

Reconheço(emos) a exatidão desta fatura/duplicata de prestação de Serviços, na importância acima, que pagarei(emos) a**PARAMOUNT VIAGENS E TURISMO LTDA** ou a sua ordem na praça e no vencimento indicados.

EM ___/___/___
Data do Aceite

Assinatura/carimbo do Sacado

Passageiro	Nota Débito	Cia Aérea/Fornecedor	Requis.	No.Bilhete No.Voucher	Tarifa	Taxas	Desconto	Total
Rota/Cidade : CGH/CXJ				**Período/Embarque :** 26/10/2010 a 26/10/2010				
SILVIA DAMASCENO	100796	CIA AEREA TAM		2417158186	2,808,00	339,66		3,147,66
ADILSON GONCALVES	100796	CIA AEREA TAM		2417158187				
JOSE MAINENTE	100796	CIA AEREA TAM		2417158188				
Rota/Cidade : GRU/IGU				**Período/Embarque :** 26/10/2010 a 26/10/2010				
AN[redacted]MARTINS	100797	CIA AEREA GOL		0001ABPWGA	7,395,00	797,40		8,192,40
MARCOS BADARO	100797	CIA AEREA GOL		0002ABPWGA				
HELIO ALMEIDA	100797	CIA AEREA GOL		0003ABPWGA				
HERNAN HALAK	100797	CIA AEREA GOL		0004ABPWGA				
LEONARDO FRANCA	100797	CIA AEREA GOL		0005ABPWGA				
Rota/Cidade : CXJ/CGH				**Período/Embarque :** 27/10/2010 a 27/10/2010				
SILVIA DAMASCENO	100798	CIA AEREA TAM		2417226550	3,408,00	387,06		3,795,06
ADILSON GONCALVES	100798	CIA AEREA TAM		2417226551				
JOSE MAINETE	100798	CIA AEREA TAM		2417226552				
Rota/Cidade : IGU/GRU				**Período/Embarque :** 27/10/2010 a 27/10/2010				
HELIO ALMEIDA	100799	CIA AEREA PASSA		1002568024	3,777,00	436,56		4,213,56
HERNAN HALAK	100799	CIA AEREA PASSA		1002568025				
RUBENS FERRARI JUNIOR	100799	CIA AEREA PASSA		1002568026				
Rota/Cidade : GRU/UDI				**Período/Embarque :** 28/10/2010 a 28/10/2010				
HELIO ALMEIDA	100800	CIA AEREA PASSA		1002568575	5,097,00	216,16		5,313,16
HERNAN HALAK	100800	CIA AEREA PASSA		1002568576				

PARAMOUNT turismo

PARAMOUNT VIAGENS E TURISMO LTDA
AV PAES DE BARROS, 1763
Município SAO PAULO - SP -CEP:03115-001
CNPJ: 00.323.800/0001-43 CCM: 2.314.599-4
Embratur:17770-00-412
E-mail: paramount@paramount.tur.br

Data da Emissão 29/10/2010

Fatura Número	Duplicata N°.Ordem	Fatura/Duplicata Valor(R$)	Vencimento
077003	077003	131,358,61	10/11/2010

Obs.: Desconto de 0,00 para pagamento até 10/11/2010. Após o vencimento será

Para uso da Instituição Financeira

PAGO

Nome do Sacado : **ELEICAO 2010 COMITE FIN SP NACIONAL PARA PRES REPUBLICA PSDB**
Centro de custo :
Endereço : **R SANTO ANTONIO 184 CJ 112 - 1 BELA VISTA** Cep:01314-000
Município : **SAO PAULO** Estado: **SP**
Praça Pagamento : **SAO PAULO** Estado: **SP**
Endereço de Cobrança: **R SANTO ANTONIO 184 CJ 112 - 11° AN BELA VISTA** Cep:**01314-000**
CGC / CNPJ / CPF : **012.181.907/0001-83**

TRIBUNAL SUPERIOR ELEITORAL
293
CPAD/TSJD

Valor por Extenso : Cento e Trinta e Um Mil Trezentos e Cinquenta e Oito Reais e Sessenta e Um **** Centavos.

Reconheço(emos) a exatidão desta fatura/duplicata de prestação de Serviços, na importância acima, que pagarei(emos) a**PARAMOUNT VIAGENS E TURISMO LTDA** ou a sua ordem na praça e no vencimento indicados.

EM ___/___/___
Data do Aceite

Assinatura/carimbo do Sacado

Passageiro	Nota Débito	Cia Aérea/Fornecedor	Requis.	No.Bilhete No.Voucher	Tarifa	Taxas	Desconto	Total
RUBENS FERRARI JUNIOR	100800	CIA AEREA PASSA		1002568577				
Rota/Cidade : UDI/GRU				**Período/Embarque :** 29/10/2010 a 29/10/2010				
MARIA WLACYRA LISBOA	100801	CIA AEREA TAM		2417305782	4,440,00	502,86		4,942,86
ISABEL SERIE	100801	CIA AEREA TAM		2417305783				
ADRIANO SOARES	100801	CIA AEREA TAM		2417305784				
Rota/Cidade : SSA/GRU				**Período/Embarque :** 28/10/2010 a 28/10/2010				
ADRIANO OLIVEIRA	100802	CIA AEREA TAM		2417339477	1,401,00	159,72		1,560,72
Rota/Cidade : CNF/CGH				**Período/Embarque :** 29/10/2010 a 29/10/2010				
PAULO ROGERIO PEIXINHO	100803	CIA AEREA GOL		0001MYJFXW	5,007,00	559,56		5,566,56
REGINA XAVIER	100803	CIA AEREA GOL		0002MYJFXW				
HENRIQUE MOURA	100803	CIA AEREA GOL		0003MYJFXW				
Rota/Cidade : REC/PNZ				**Período/Embarque :** 28/10/2010 a 28/10/2010				
REGINA XAVIER	100462	JPA - HTL BEST WESTE		085618	567,00	85,05		652,05
PAULO ROGERIO PEIXINHO	100462							
HENRIQUE MOURA	100462							
Rota/Cidade : JOAO PESSOA				**Período/Embarque :** 08/10/2010 a 09/10/2010				
FERNANDA VENTURATO	100466	JARAGUA DO SUL HTL I		085617	740,00	111,00		851,00
JOSE MARCIO MARTINS	100466							
LEANDRO MOURA	100466							
CRISTIANO - MOTORISTA	100466							
Rota/Cidade : JARAGUA DO SUL				**Período/Embarque :** 09/10/2010 a 10/10/2010				

PARAMOUNT
turismo

PARAMOUNT VIAGENS E TURISMO LTDA
AV PAES DE BARROS, 1763
Município SAO PAULO - SP -CEP:03115-001
CNPJ: 00.323.800/0001-43 CCM: 2.314.599-4
Embratur:17770-00-412
E-mail: paramount@paramount.tur.br

Data da Emissão 29/10/2010

Fatura Número	Duplicata N°.Ordem	Fatura/Duplicata Valor(R$)	Vencimento
077003	077003	131,358,61	10/11/2010

Obs.: Desconto de 0,00 para pagamento até 10/11/2010. Após o vencimento será

Para uso da Instituição Financeira

PAGO

Nome do Sacado : **ELEICAO 2010 COMITE FIN SP NACIONAL PARA PRES REPUBLICA PSDB**
Centro de custo :
Endereço : **R SANTO ANTONIO 184 CJ 112 - 1 BELA VISTA** Cep:**01314000**294
Município : **SAO PAULO** Estado: **SP**
Praça Pagamento : **SAO PAULO** Estado: **SP**
Endereço de Cobrança: **R SANTO ANTONIO 184 CJ 112 - 11° AN BELA VISTA** Cep:**01314-000**
CGC / CNPJ / CPF : **012.181.907/0001-83**

TRIBUNAL SUPERIOR ELEITORAL
CFAD/PSDB

Valor por Extenso : Cento e Trinta e Um Mil Trezentos e Cinquenta e Oito Reais e Sessenta e Um **** Centavos.

Reconheço(emos) a exatidão desta fatura/duplicata de prestação de Serviços, na importância acima, que pagarei(emos) a **PARAMOUNT VIAGENS E TURISMO LTDA** ou a sua ordem na praça e no vencimento indicados.

EM ___/___/___
Data do Aceite

Assinatura/carimbo do Sacado

Passageiro	Nota Débito	Cia Aérea/Fornecedor	Requis	No.Bilhete/ No.Voucher	Tarifa	Taxas	Desconto	Total
HELIO ALMEIDA	100481	LDB HTL BLUE TREE LO		085519	438,00	65,70		503,70
JOSE RUBENS MAINENTE	100481							
JEFFERSON DA PAZ	100481							
Rota/Cidade : LONDRINA			**Período/Embarque :** 14/10/2010 a 15/10/2010					
ILZAMAR GADELHA BEZERRA	100572	SAO HTLTRANSAMERICA		085659	388,00	19,40		407,40
Rota/Cidade : SAO PAULO			**Período/Embarque :** 14/10/2010 a 16/10/2010					
NORMANDO RODRIGUES SALES	100577	SAO HTLTRANSAMERICA		085661	388,00	19,40		407,40
Rota/Cidade : SAO PAULO			**Período/Embarque :** 14/10/2010 a 16/10/2010					
ADRIANO BORGES DE OLIVEIRA	100651	FIVE TRANSPORTES		085642	4,292,12	643,82		4,935,94
EDUARDO MARTINS SILVA	100651							
GUILHERME RODRIGUES	100651							
Rota/Cidade : SAO PAULO			**Período/Embarque :** 21/10/2010 a 23/10/2010					
HAROLDO GONÇALVES DA SILVA	100652	FIVE TRANSPORTES		085520	2,605,00	390,75		2,995,75
Rota/Cidade : SAO PAULO			**Período/Embarque :** 17/10/2010 a 19/10/2010					
JAILSON DE ALMEIDA	100653	FIVE TRANSPORTES		085521	2,715,00	407,25		3,122,25
Rota/Cidade : SAO PAULO			**Período/Embarque :** 18/10/2010 a 20/10/2010					
JAISON DE ALMEIDA * VAN 02 *	100654	FIVE TRANSPORTES		085667	2,715,00	407,25		3,122,25
Rota/Cidade : SAO PAULO			**Período/Embarque :** 18/10/2010 a 20/10/2010					
HELIO ALMEIDA	100655	FIVE TRANSPORTES		085581	5,410,00	811,50		6,221,50
LENADRO MOURA	100655							
JOSE MARCIO MARTINS	100655							

PARAMOUNT
turismo

PARAMOUNT VIAGENS E TURISMO LTDA
AV PAES DE BARROS, 1763
Município SAO PAULO - SP -CEP:03115-001
CNPJ: 00.323.800/0001-43 CCM: 2.314.599-4
Embratur:17770-00-412
E-mail: paramount@paramount.tur.br

Data da Emissão 29/10/2010

Fatura Número	Duplicata N°.Ordem	Fatura/Duplicata Valor(R$)	Vencimento
077003	077003	131,358,61	10/11/2010

Obs.: Desconto de 0,00 para pagamento até 10/11/2010. Após o vencimento será

Para uso da Instituição Financeira

PAGO

Nome do Sacado : **ELEICAO 2010 COMITE FIN SP NACIONAL PARA PRES REPUBLICA PSDB**

TRIBUNAL SUPERIOR ELEITORAL Fls 000295 CPAD/SJD

Centro de custo :

Endereço : **R SANTO ANTONIO 184 CJ 112 - 1 BELA VISTA** Cep:**01314-000**

Município : **SAO PAULO** Estado: **SP**

Praça Pagamento : **SAO PAULO** Estado: **SP**

Endereço de Cobrança: **R SANTO ANTONIO 184 CJ 112 - 11° AN BELA VISTA** Cep:**01314-000**

CGC / CNPJ / CPF : **012.181.907/0001-83**

Valor por Extenso : Cento e Trinta e Um Mil Trezentos e Cinquenta e Oito Reais e Sessenta e Um **** Centavos.

Reconheço(emos) a exatidão desta fatura/duplicata de prestação de Serviços, na importância acima, que pagarei(emos) a**PARAMOUNT VIAGENS E TURISMO LTDA** ou a sua ordem na praça e no vencimento indicados.

EM ___/___/___
Data do Aceite

Assinatura/carimbo do Sacado

Passageiro	Nota Débito	Cia Aérea/Fornecedor	Requis.	No.Bilhete No.Voucher	Tarifa	Taxas	Desconto	Total
Rota/Cidade : SAO PAULO				**Período/Embarque :** 18/10/2010 a 22/10/2010				
HELIO ALMEIDA	100715	FIVE TRANSPORTES		085666	1,718,00	257,70		1,975,70
JOSE RUBENS MAINENTE	100715							
MARCOS BADARÓ	100715							
Rota/Cidade : SAO PAULO				**Período/Embarque :** 23/10/2010 a 24/10/2010				
S[illegible]A DAMASCENO	100716	FIVE TRANSPORTES		085614	1,623,00	243,45		1,866,45
Rota/Cidade : SAO PAULO				**Período/Embarque :** 21/10/2010 a 22/10/2010				
FLAVIO BADARO	100725	MOGANO HOTEL		085692	1,110,00	166,50		1,276,50
HERNAN HALAK	100725							
ROSEMAUREN BARCELLOS	100725							
WILDSON RIBEIRO	100725							
ROMI ANTONIO	100725							
Rota/Cidade : CHAPECO				**Período/Embarque :** 08/10/2010 a 09/10/2010				
HELIO ALMEIDA	100793	FIVE TRANSPORTES		085720	7,335,00	2,202,05		9,537,05
LEANDRO MOURA	100793							
JOSE MARCIO MARTINS	100793							
Rota/Cidade : SAO PAULO				**Período/Embarque :** 18/10/2010 a 28/10/2010				
							Total Geral :	**********

SOLICITAÇÃO DE HOSPEDAGEM

DATA:	08 A 09.10.10
AUTOR DA SOLICITAÇÃO:	Fernanda Oening
OPERADOR DE SISTEMA:	PARAMOUNT
NATUREZA / DESCRIÇÃO DA DESPESA:	HOSPEDAGEM EM CHAPECÓ PARA 4 PESSOAS POR 1 DIÁRIA
EM FAVOR DE:	MANINHA / KIKO RIBEIRO / HERNAN HALAK / REMI MOTORISTA
VALOR ESTIMADO:	TARIFA: 4 X R$ 277,50 + 3 X R$ 41,62 (taxas)
VALOR REALIZADO:	R$ 1.276,50
FINALIDADE:	Viagem Equipe - Gravação de Matérias - AGENDA DO CANDIDATO - p/ Programa do Candidato José Serra.

TRIBUNAL SUPERIOR ELEITORAL
Fls 000296
PROCESSO

Coordenador *(Assinatura e Carimbo)*

CAMPANHAS COMUNICAÇÃO LTDA.

SOLICITAÇÃO DE LOCAÇÃO DE VEÍCULOS

DATA:	18 A 20.10.10
AUTOR DA SOLICITAÇÃO:	Fernanda Oening
OPERADOR DE SISTEMA:	Paramount Viagens e Turismo Ltda.
NATUREZA / DESCRIÇÃO DA DESPESA:	Locação de carro com motorista para locomoção de equipe, em FORTALEZA
EM FAVOR DE:	JAILSON DE ALMEIDA
VALOR ESTIMADO:	Tarifa: 1 X R$ 2.715,00 + Taxas: 1 X R$ 407,25
VALOR REALIZADO:	R$ 3.122,25
FINALIDADE:	Viagem Equipe - Gravação de Matérias - AGENDA DO CANDIDATO - p/ Programa do Candidato José Serra.

TRIBUNAL SUPERIOR ELEITORAL
Fls 000297
CPAD/TSE

Coordenador *(Assinatura e Carimbo)*

CAMPANHAS COMUNICAÇÃO LTDA

SOLICITAÇÃO DE LOCAÇÃO DE VEÍCULOS

DATA:	17 A 19.10.10
AUTOR DA SOLICITAÇÃO:	Fernanda Oening
OPERADOR DE SISTEMA:	Paramount Viagens e Turismo Ltda.
NATUREZA / DESCRIÇÃO DA DESPESA:	Locação de carro com motorista para locomoção de equipe, em FORTALEZA
EM FAVOR DE:	HAROLDO GONÇALVES
VALOR ESTIMADO:	Tarifa: 1 X R$ 2.605,00 + Taxas: 1 X R$ 390,75
VALOR REALIZADO:	R$ 2.995,75
FINALIDADE:	Viagem Equipe - Gravação de Matérias - AGENDA DO CANDIDATO - p/ Programa do Candidato José Serra.

TRIBUNAL SUPERIOR ELEITORAL
Fls 000298
CPAD/SJD

Coordenador *(Assinatura e Carimbo)*

CAMPANHAS COMUNICAÇÃO LTDA

SOLICITAÇÃO DE LOCAÇÃO DE VEÍCULOS

DATA:	21 A 23.10.10
AUTOR DA SOLICITAÇÃO:	Fernanda Oening
OPERADOR DE SISTEMA:	Paramount Viagens e Turismo Ltda.
NATUREZA / DESCRIÇÃO DA DESPESA:	Locação de carro com motorista para locomoção de equipe, em BELO HORIZONTE
EM FAVOR DE:	ADRIANO BORGES
VALOR ESTIMADO:	Tarifa: 1 X R$ 4.292,12 + Taxas: 1 X R$ 643,82
VALOR REALIZADO:	R$ 4.935,94
FINALIDADE:	Viagem Equipe - Gravação de Matérias - AGENDA DO CANDIDATO - p/ Programa do Candidato José Serra.

TRIBUNAL SUPERIOR ELEITORAL
Fls 000299
DESENTRANHADO

Coordenador *(Assinatura e Carimbo)*

CAMPANHA COMUNICAÇÃO

SOLICITAÇÃO DE LOCAÇÃO DE VEÍCULOS

DATA:	23 A 24.10.10
AUTOR DA SOLICITAÇÃO:	Fernanda Oening
OPERADOR DE SISTEMA:	Paramount Viagens e Turismo Ltda.
NATUREZA / DESCRIÇÃO DA DESPESA:	Locação de carro com motorista para locomoção de equipe, em CURITIBA
EM FAVOR DE:	HÉLIO ALMEIDA
VALOR ESTIMADO:	Tarifa: 1 X R$ 1.718,00 + Taxas: 1 X R$ 257,70
VALOR REALIZADO:	R$ 1.975,70
FINALIDADE:	Viagem Equipe - Gravação de Matérias - AGENDA DO CANDIDATO - p/ Programa do Candidato José Serra.

TRIBUNAL SUPERIOR ELEITORAL
FLS 000300
CPAD/ SJD

Coordenador *(Assinatura e Carimbo)*

CAMPANHAS COMUNICAÇÃO LTDA

SOLICITAÇÃO DE LOCAÇÃO DE VEÍCULOS

DATA:	18 A 22.10.10
AUTOR DA SOLICITAÇÃO:	Fernanda Oening
OPERADOR DE SISTEMA:	Paramount Viagens e Turismo Ltda.
NATUREZA / DESCRIÇÃO DA DESPESA:	Locação de carro com motorista para locomoção de equipe, em LONDRINA
EM FAVOR DE:	HÉLIO ALMEIDA
VALOR ESTIMADO:	Tarifa: 1 X R$ 5.410,00 + Taxas: 1 X R$ 811,50
VALOR REALIZADO:	R$ 6.221,50
FINALIDADE:	Viagem Equipe - Gravação de Matérias - AGENDA DO CANDIDATO - p/ Programa do Candidato José Serra.

TRIBUNAL SUPERIOR ELEITORAL
Fls 000301
PROCESSO

Coordenador *(Assinatura e Carimbo)*

CAMPANHAS COMUNICAÇÃO LTDA.

SOLICITAÇÃO DE LOCAÇÃO DE VEÍCULOS

DATA:	21 A 22.10.10
AUTOR DA SOLICITAÇÃO:	Fernanda Oening
OPERADOR DE SISTEMA:	Paramount Viagens e Turismo Ltda.
NATUREZA / DESCRIÇÃO DA DESPESA:	Locação de carro com motorista para locomoção de equipe, em PORTO ALEGRE
EM FAVOR DE:	SÍLVIA DAMASCENO
VALOR ESTIMADO:	Tarifa: 1 X R$ 1.623,00 + Taxas: 1 X R$ 243,45
VALOR REALIZADO:	R$ 1.866,45
FINALIDADE:	Viagem Equipe - Gravação de Matérias - AGENDA DO CANDIDATO - p/ Programa do Candidato José Serra.

TRIBUNAL SUPERIOR ELEITORAL
Fls 000302
CPAD II / SJD

Coordenador *(Assinatura e Carimbo)*

CAMP[illegible]COMUNICAÇÃO LTD

SOLICITAÇÃO DE LOCAÇÃO DE VEÍCULOS

DATA:	18 A 28.10.10
AUTOR DA SOLICITAÇÃO:	Fernanda Oening
OPERADOR DE SISTEMA:	Paramount Viagens e Turismo Ltda.
NATUREZA / DESCRIÇÃO DA DESPESA:	Locação de carro com motorista para locomoção de equipe, em CURITIBA
EM FAVOR DE:	HÉLIO ALMEIDA
VALOR ESTIMADO:	Tarifa: 1 X R$ 7.335,00 + Taxas: 1 X R$ 2.202,05
VALOR REALIZADO:	R$ 9.537,05
FINALIDADE:	Viagem Equipe - Gravação de Matérias - AGENDA DO CANDIDATO - p/ Programa do Candidato José Serra.

TRIBUNAL SUPERIOR ELEITORAL
Fls. 000303
CPAD/SJD

Coordenador *(Assinatura e Carimbo)*

CAMPANHAS COMUNICAÇÃO

SOLICITAÇÃO DE PASSAGEM

DATA:	21/10/2010
AUTOR DA SOLICITAÇÃO:	FERNANDA OENING
OPERADOR DE SISTEMA:	Paramount Viagens & Turismo
NATUREZA / DESCRIÇÃO DA DESPESA:	3 passagens aéreas (BELO HORIZONTE -> MONTES CLAROS) ADRIANO BORGES / EDUARDO MARTINS / GUILHERME RODRIGUES
EM FAVOR DE:	Campanhas José Serra
VALOR ESTIMADO:	Tarifa: 3 X R$ 839,90 + Taxas: 3 X 99,41
VALOR REALIZADO:	R$ 2.817,93
FINALIDADE:	Viagem Equipe - Gravação de Matérias - AGENDA DO CANDIDATO - p/ Programa do Candidato José Serra.

TRIBUNAL SUPERIOR ELEITORAL
Fls 000104
CPMI - SJD

Coordenador *(Assinatura e Carimbo)*

CAMPANHAS COMUNICAÇÃO LT

SOLICITAÇÃO DE PASSAGEM

DATA:	22/10/2010
AUTOR DA SOLICITAÇÃO:	FERNANDA OENING
OPERADOR DE SISTEMA:	Paramount Viagens & Turismo
NATUREZA / DESCRIÇÃO DA DESPESA:	3 passagens aérea (LONDRINA -> PORTO ALEGRE) HÉLIO ALMEIDA / JOSÉ MÁRCIO MARTINS / LEANDRO MOURA
EM FAVOR DE:	Campanhas José Serra
VALOR ESTIMADO:	Tarifa: 3 X R$ 1.347,00 + Taxas: 3 X 154,32
VALOR REALIZADO:	R$ 4.503,96
FINALIDADE:	Viagem Equipe - Gravação de Matérias - AGENDA DO CANDIDATO - p/ Programa do Candidato José Serra.

TRIBUNAL SUPERIOR ELEITORAL
Fls. 000305
PROCESSO

Coordenador *(Assinatura e Carimbo)*

CAMPANHAS COMUNICAÇÃO LTDA.

SOLICITAÇÃO DE PASSAGEM

DATA:	21/10/2010
AUTOR DA SOLICITAÇÃO:	FERNANDA OENING
OPERADOR DE SISTEMA:	Paramount Viagens & Turismo
NATUREZA / DESCRIÇÃO DA DESPESA:	1 passagem aérea (SÃO PAULO-> RECIFE) REGINA XAVIER
EM FAVOR DE:	Campanhas José Serra
VALOR ESTIMADO:	Tarifa: 1 X R$ 1.239,00 + Taxas: 1 X 32,52
VALOR REALIZADO:	R$ 1.271,52
FINALIDADE:	ENTREGA DE FITA URGENTE + REUNIÃO DE PAUTA COM DIRETORIA

TRIBUNAL SUPERIOR ELEITORAL
Fls. 000306
CPI/DI/SJD

Coordenador *(Assinatura e Carimbo)*

CAMPANHAS COMUNICAÇÃO LTD.

SOLICITAÇÃO DE PASSAGEM

DATA:	21/10/2010
AUTOR DA SOLICITAÇÃO:	FERNANDA OENING
OPERADOR DE SISTEMA:	Paramount Viagens & Turismo
NATUREZA / DESCRIÇÃO DA DESPESA:	3 passagens aérea (CURITIBA-> PORTO ALEGRE) SILVIA DAMASCENO / JOSÉ RUBENS MAINENTE / MARCOS BADARÓ
EM FAVOR DE:	Campanhas José Serra
VALOR ESTIMADO:	Tarifa: 3 X R$ 924,00 + Taxas: 3 X 112,02
VALOR REALIZADO:	R$ 3.108,06
FINALIDADE:	Viagem Equipe - Gravação de Matérias - Entrevistas c/ Personagens - p/ Programa do Candidato José Serra.

TRIBUNAL SUPERIOR ELEITORAL
Fls. 000307
CPI/DI/SJD

Coordenador *(Assinatura e Carimbo)*

CAMPANHAS COMUNICAÇÃO LTDA.

SOLICITAÇÃO DE PASSAGEM

DATA:	21/10/2010
AUTOR DA SOLICITAÇÃO:	FERNANDA OENING
OPERADOR DE SISTEMA:	Paramount Viagens & Turismo
NATUREZA / DESCRIÇÃO DA DESPESA:	3 passagens aéreas (SÃO PAULO -> MONTES CLAROS) REGINA XAVIER / HERNAN HALAK / JEFFERSON PAZ
EM FAVOR DE:	Campanhas José Serra
VALOR ESTIMADO:	Tarifa: 3 X R$ 1.719,90 + Taxas: 3 X 191,61
VALOR REALIZADO:	R$ 5.734,53
FINALIDADE:	Viagem Equipe - Gravação de Matérias - AGENDA DO CANDIDATO CANCELADA DEPOIS QUE AS PASSAGENS FORAM EMITIDAS- p/ Programa do Candidato José Serra.

TRIBUNAL SUPERIOR ELEITORAL
Fls 000308
CPADI/SJD

Coordenador *(Assinatura e Carimbo)*

CAMPANHAS COMUNICAÇÃO LTDA.

SOLICITAÇÃO DE PASSAGEM

DATA:	22/10/2010
AUTOR DA SOLICITAÇÃO:	FERNANDA OENING
OPERADOR DE SISTEMA:	Paramount Viagens & Turismo
NATUREZA / DESCRIÇÃO DA DESPESA:	3 passagens aéreas (CURITIBA -> PORTO ALEGRE) SILVIA DAMASCENO / JOSÉ RUBENS MAINENTE / MARCOS BADARÓ
EM FAVOR DE:	Campanhas José Serra
VALOR ESTIMADO:	Tarifa: 3 X R$ 525,00 + Taxas: 3 X 68,33
VALOR REALIZADO:	R$ 1.780,00
FINALIDADE:	Viagem Equipe - Gravação de Matérias - AGENDA DO CANDIDATO - p/ Programa do Candidato José Serra.

TRIBUNAL SUPERIOR ELEITORAL
Fls. 000309
CPI-DI/STJD

Coordenador *(Assinatura e Carimbo)*

CAMPANHAS COMUNICAÇÃO LTDA.

SOLICITAÇÃO DE PASSAGEM

DATA:	23/10/2010
AUTOR DA SOLICITAÇÃO:	FERNANDA OENING
OPERADOR DE SISTEMA:	Paramount Viagens & Turismo
NATUREZA / DESCRIÇÃO DA DESPESA:	3 passagens aéreas (MONTES CLAROS -> BELO HORIZONTE) ADRIANO BORGES / EDUARDO MARTINS / GUILHERME RODRIGUES
EM FAVOR DE:	Campanhas José Serra
VALOR ESTIMADO:	Tarifa: 3 X R$ 1.439,90 + Taxas: 3 X 15,74
VALOR REALIZADO:	R$ 4.366,93
FINALIDADE:	Viagem Equipe - Gravação de Matérias - AGENDA DO CANDIDATO - p/ Programa do Candidato José Serra.

TRIBUNAL SUPERIOR ELEITORAL
Fls 000310
PROVISÓRIO

Coordenador *(Assinatura e Carimbo)*

CAMPANHAS COMUNICAÇÃO LTDA.

SOLICITAÇÃO DE PASSAGEM

DATA:	24/10/2010
AUTOR DA SOLICITAÇÃO:	FERNANDA OENING
OPERADOR DE SISTEMA:	Paramount Viagens & Turismo
NATUREZA / DESCRIÇÃO DA DESPESA:	3 passagens aéreas (RIO DE JANEIRO -> SÃO PAULO) ELIANA PUGA / ADRIANO SAVINI / RUBENS FERRARI JR.
EM FAVOR DE:	Campanhas José Serra
VALOR ESTIMADO:	Tarifa: 3 X R$ 900,00 + Taxas: 3 X R$ 109,62
VALOR REALIZADO:	R$ 3.028,86
FINALIDADE:	RETORNO : Viagem Equipe - Gravação de Matérias - AGENDA DO CANDIDATO - p/ Programa do Candidato José Serra.

TRIBUNAL SUPERIOR ELEITORAL
Fls 000311
CPAD/SJD

Coordenador *(Assinatura e Carimbo)*

CAMPANHAS COMUNICAÇÃO LTDA.

SOLICITAÇÃO DE PASSAGEM

DATA:	23/10/2010
AUTOR DA SOLICITAÇÃO:	FERNANDA OENING
OPERADOR DE SISTEMA:	Paramount Viagens & Turismo
NATUREZA / DESCRIÇÃO DA DESPESA:	3 passagens aéreas (CURITIBA -> SÃO PAULO) HÉLIO ALMEIDA / JOSÉ RUBENS MAINENTE / MARCOS BADARÓ
EM FAVOR DE:	Campanhas José Serra
VALOR ESTIMADO:	Tarifa: 3 X R$ 1.377,00 + Taxas: 3 X R$ 157,32
VALOR REALIZADO:	R$ 4.602,96
FINALIDADE:	RETORNO : Viagem Equipe - Gravação de Matérias - AGENDA DO CANDIDATO - p/ Programa do Candidato José Serra.

TRIBUNAL SUPERIOR ELEITORAL
Fls 000312
CPI/DF/SJD

Coordenador *(Assinatura e Carimbo)*

CAMPANHAS COMUNICAÇÃO LTDA.

SOLICITAÇÃO DE PASSAGEM

DATA:	23/10/2010
AUTOR DA SOLICITAÇÃO:	FERNANDA OENING
OPERADOR DE SISTEMA:	Paramount Viagens & Turismo
NATUREZA / DESCRIÇÃO DA DESPESA:	3 passagens aéreas (SÃO PAULO -> RIO DE JANEIRO) ELIANA PUGA / ADRIANO SAVINI / RUBENS FERRARI JR.
EM FAVOR DE:	Campanhas José Serra
VALOR ESTIMADO:	Tarifa: 3 X R$ 900,00 + Taxas: 3 X R$ 109,62
VALOR REALIZADO:	R$ 3.028,86
FINALIDADE:	Viagem Equipe - Gravação de Matérias - AGENDA DO CANDIDATO - p/ Programa do Candidato José Serra.

TRIBUNAL SUPERIOR ELEITORAL
Fls. 000313
CPI/DF/SID

Coordenador *(Assinatura e Carimbo)*

CAMPANHAS COMUNICAÇÃO LTDA.

SOLICITAÇÃO DE PASSAGEM

DATA:	23/10/2010
AUTOR DA SOLICITAÇÃO:	FERNANDA OENING
OPERADOR DE SISTEMA:	Paramount Viagens & Turismo
NATUREZA / DESCRIÇÃO DA DESPESA:	3 passagens aéreas (PORTO ALEGRE -> CURITIBA) HÉLIO ALMEIDA / JOSÉ RUBENS MAINENTE / LEANDRO MOURA
EM FAVOR DE:	Campanhas José Serra
VALOR ESTIMADO:	Tarifa: 3 X R$ 1.039,00 + Taxas: 3 X R$ 123,52
VALOR REALIZADO:	R$ 3.487,56
FINALIDADE:	Viagem Equipe - Gravação de Matérias - AGENDA DO CANDIDATO - p/ Programa do Candidato José Serra.

TRIBUNAL SUPERIOR ELEITORAL
Fl. 000314
CPAD/SJD

Coordenador *(Assinatura e Carimbo)*

CAMPANHAS COMUNICAÇÃO LTDA.

SERRA 45 PRESIDENTE O BRASIL PODE MAIS



SOLICITAÇÃO DE PASSAGEM

DATA:	26/10/2010
AUTOR DA SOLICITAÇÃO:	FERNANDA OENING
OPERADOR DE SISTEMA:	Paramount Viagens & Turismo
NATUREZA / DESCRIÇÃO DA DESPESA:	5 passagens aéreas (SÃO PAULO -> CAXIAS DO SUL) HÉLIO ALMEIDA / ANDRÉ MARTINS / HERNAN HALAK / MARCOS BADARÓ / LEONARDO FRANÇA
EM FAVOR DE:	Campanhas José Serra
VALOR ESTIMADO:	Tarifa: 5 X R$ 1.229,00 + Taxas: 5 X R$ 142,52
VALOR REALIZADO:	R$ 6.857,60
FINALIDADE:	Viagem Equipe - Gravação de Matérias - AGENDA DO CANDIDATO - p/ Programa do Candidato José Serra.

TRIBUNAL SUPERIOR ELEITORAL
Fls 000315
CRADI/SJO

Coordenador *(Assinatura e Carimbo)*

CAMPANHAS COMUNICAÇÃO LTDA.

SOLICITAÇÃO DE PASSAGEM

DATA:	23/10/2010
AUTOR DA SOLICITAÇÃO:	FERNANDA OENING
OPERADOR DE SISTEMA:	Paramount Viagens & Turismo
NATUREZA / DESCRIÇÃO DA DESPESA:	1 passagem aérea (SÃO PAULO -> RIO DE JANEIRO) JOSUÉ DE FREITAS
EM FAVOR DE:	Campanhas José Serra
VALOR ESTIMADO:	Tarifa: 1 X R$ 829,00 + Taxas: 1 X R$ 102,52
VALOR REALIZADO:	R$ 931,52
FINALIDADE:	Viagem Equipe - Gravação de Matérias - AGENDA DO CANDIDATO - p/ Programa do Candidato José Serra.

TRIBUNAL SUPERIOR ELEITORAL
Fls. 000316
COAD/TSJD

Coordenador *(Assinatura e Carimbo)*

CAMPANHAS COMUNICAÇÃO LTDA.

SOLICITAÇÃO DE PASSAGEM

DATA:	21/10/2010
AUTOR DA SOLICITAÇÃO:	FERNANDA OENING
OPERADOR DE SISTEMA:	Paramount Viagens & Turismo
NATUREZA / DESCRIÇÃO DA DESPESA:	3 passagens aéreas (SÃO PAULO -> CURITIBA) SÍLVIA DAMASCENO / JOSÉ RUBENS MAINENTE / MARCOS BADARÓ
EM FAVOR DE:	Campanhas José Serra
VALOR ESTIMADO:	Tarifa: 3 X R$ 977,00 + Taxas: 3 X R$ 117,32
VALOR REALIZADO:	R$ 3.282,96
FINALIDADE:	RETORNO : Viagem Equipe - Gravação de Matérias - AGENDA DO CANDIDATO - p/ Programa do Candidato José Serra.

TRIBUNAL SUPERIOR ELEITORAL
Fls 000317
CPAD - SJO

Coordenador *(Assinatura e Carimbo)*

CAMPANHAS COMUNICAÇÃO LTDA.

SOLICITAÇÃO DE PASSAGEM

DATA:	20/10/2010
AUTOR DA SOLICITAÇÃO:	FERNANDA OENING
OPERADOR DE SISTEMA:	Paramount Viagens & Turismo
NATUREZA / DESCRIÇÃO DA DESPESA:	3 passagens aéreas (RIO DE JANEIRO -> SÃO PAULO) FERNANDA AVENTURATO / JOSÉ RUBENS MAINENTE / MARCOS BADARÓ
EM FAVOR DE:	Campanhas José Serra
VALOR ESTIMADO:	Tarifa: 3 X R$ 817,00 + Taxas: 3 X R$ 101,32
VALOR REALIZADO:	R$ 2.754,96
FINALIDADE:	RETORNO : Viagem Equipe - Gravação de Matérias - AGENDA DO CANDIDATO - p/ Programa do Candidato José Serra.

TRIBUNAL SUPERIOR ELEITORAL
Fls 000318
CPAD / STE

Coordenador *(Assinatura e Carimbo)*

CAMPANHAS COMUNICAÇÃO LTDA.

SOLICITAÇÃO DE PASSAGEM

DATA:	24/10/2010
AUTOR DA SOLICITAÇÃO:	FERNANDA OENING
OPERADOR DE SISTEMA:	Paramount Viagens & Turismo
NATUREZA / DESCRIÇÃO DA DESPESA:	1 passagem aérea (RIO DE JANEIRO -> SÃO PAULO) JOSUÉ DE FREITAS
EM FAVOR DE:	Campanhas José Serra
VALOR ESTIMADO:	Tarifa: 1 X R$ 900,00 + Taxas: 1 X R$ 109,62
VALOR REALIZADO:	R$ 1.009,62
FINALIDADE:	RETORNO : Viagem Equipe - Gravação de Matérias - AGENDA DO CANDIDATO - p/ Programa do Candidato José Serra.

TRIBUNAL SUPERIOR ELEITORAL
Fls. 000319
CPAD/TSJD

Coordenador *(Assinatura e Carimbo)*

CAMPANHAS COMUNICAÇÃO LTDA.

SOLICITAÇÃO DE PASSAGEM

DATA:	28.10.10
AUTOR DA SOLICITAÇÃO:	FERNANDA OENING
OPERADOR DE SISTEMA:	Paramount Viagens & Turismo
NATUREZA / DESCRIÇÃO DA DESPESA:	3 passagens aéreas (SÃO PAULO / UBERLÂNDIA) HÉLIO ALMEIDA / HERNAN HALAK / RUBENS FERRARI JR.
EM FAVOR DE:	Campanhas José Serra
VALOR ESTIMADO:	Tarifa: 3 X R$ 1.259,00 + Taxas: 3 X R$ 145,52
VALOR REALIZADO:	R$ 4.213,56
FINALIDADE:	Viagem Equipe - Gravação de Matérias - AGENDA DO CANDIDATO - p/ Programa do Candidato José Serra.

TRIBUNAL SUPERIOR ELEITORAL
Fls. 000320
CPAD/TSE

Coordenador *(Assinatura e Carimbo)*

CAMPANHAS COMUNICAÇÃO LTDA.

SOLICITAÇÃO DE PASSAGEM

DATA:	29.10.10
AUTOR DA SOLICITAÇÃO:	FERNANDA OENING
OPERADOR DE SISTEMA:	Paramount Viagens & Turismo
NATUREZA / DESCRIÇÃO DA DESPESA:	1 passagem aérea (BELO HORIZONTE / SÃO PAULO) ADRIANO BORGES
EM FAVOR DE:	Campanhas José Serra
VALOR ESTIMADO:	Tarifa: 1 X R$ 1.401,00 + Taxas: 1 X R$ 159,72
VALOR REALIZADO:	R$ 1.560,72
FINALIDADE:	RETORNO: Viagem Equipe - Gravação de Matérias - AGENDA DO CANDIDATO - p/ Programa do Candidato José Serra.

TRIBUNAL SUPERIOR ELEITORAL
Fls 000321
PROCESSO

Coordenador *(Assinatura e Carimbo)*

CAMPANHAS COMUNICAÇÃO LTDA.

SOLICITAÇÃO DE PASSAGEM

DATA:	28.10.10
AUTOR DA SOLICITAÇÃO:	FERNANDA OENING
OPERADOR DE SISTEMA:	Paramount Viagens & Turismo
NATUREZA / DESCRIÇÃO DA DESPESA:	3 passagens aéreas (SALVADOR / SÃO PAULO) ISABEL SÉRIE / MARIA WLACYRA LISBOA / ADRIANO SOARES
EM FAVOR DE:	Campanhas José Serra
VALOR ESTIMADO:	Tarifa: 3 X R$ 1.480,00 + Taxas: 3 X R$ 167,62
VALOR REALIZADO:	R$ 4.942,86
FINALIDADE:	RETORNO: Viagem Equipe - Gravação de Matérias - AGENDA DO CANDIDATO - p/ Programa do Candidato José Serra.

TRIBUNAL SUPERIOR ELEITORAL
Fls 000322
COMISSÃO

Coordenador *(Assinatura e Carimbo)*

CAMPANHAS COMUNICAÇÃO LTDA.

SOLICITAÇÃO DE PASSAGEM

DATA:	29.10.10
AUTOR DA SOLICITAÇÃO:	FERNANDA OENING
OPERADOR DE SISTEMA:	Paramount Viagens & Turismo
NATUREZA / DESCRIÇÃO DA DESPESA:	3 passagens aéreas (UBERLÂNDIA / SÃO PAULO) HÉLIO ALMEIDA / HERNAN HALAK / RUBENS FERRARI JR.
EM FAVOR DE:	Campanhas José Serra
VALOR ESTIMADO:	Tarifa: 3 X R$ 1.699,00 + Taxas: 3 X R$ 72,05
VALOR REALIZADO:	R$ 5.313,16
FINALIDADE:	RETORNO: Viagem Equipe - Gravação de Matérias - AGENDA DO CANDIDATO - p/ Programa do Candidato José Serra.

TRIBUNAL SUPERIOR ELEITORAL
Fls 000323
CE/DIFS/D

Coordenador *(Assinatura e Carimbo)*

CAMPANHAS COMUNICAÇÃO LTDA.

SOLICITAÇÃO DE PASSAGEM

DATA:	27.10.10
AUTOR DA SOLICITAÇÃO:	FERNANDA OENING
OPERADOR DE SISTEMA:	Paramount Viagens & Turismo
NATUREZA / DESCRIÇÃO DA DESPESA:	3 passagens aéreas (FOZ DO IGUAÇU / SÃO PAULO) SÍLVIA DAMASCENO / JOSÉ RUBENS MAINENTE / ADILSON GONÇALVES
EM FAVOR DE:	Campanhas José Serra
VALOR ESTIMADO:	Tarifa: 3 X R$ 1.136,00 + Taxas: 3 X R$ 129,02
VALOR REALIZADO:	R$ 3.795,06
FINALIDADE:	RETORNO: Viagem Equipe - Gravação de Matérias - AGENDA DO CANDIDATO - p/ Programa do Candidato José Serra.

TRIBUNAL SUPERIOR ELEITORAL
Fls 000324
CPMI/SJO

Coordenador *(Assinatura e Carimbo)*

CAMPANHAS COMUNICAÇÃO LTDA.

SOLICITAÇÃO DE PASSAGEM

DATA:	28.10.10
AUTOR DA SOLICITAÇÃO:	FERNANDA OENING
OPERADOR DE SISTEMA:	Paramount Viagens & Turismo
NATUREZA / DESCRIÇÃO DA DESPESA:	3 passagens aéreas (RECIFE / PETROLINA) REGINA XAVIER / PAULO ROGÉRIO PEIXINHO / HENRIQUE MOURA
EM FAVOR DE:	Campanhas José Serra
VALOR ESTIMADO:	Tarifa: 3 X R$ 1.669,00 + Taxas: 3 X R$ 186,52
VALOR REALIZADO:	R$ 5.566,56
FINALIDADE:	RETORNO: Viagem Equipe - Gravação de Matérias - AGENDA DO CANDIDATO - p/ Programa do Candidato José Serra.

TRIBUNAL SUPERIOR ELEITORAL
Fls. 000325
PRODASEN

Coordenador *(Assinatura e Carimbo)*

CAMPANHA DE COMUNICAÇÃO

SOLICITAÇÃO DE PASSAGEM

DATA:	28.10.10
AUTOR DA SOLICITAÇÃO:	FERNANDA OENING
OPERADOR DE SISTEMA:	Paramount Viagens & Turismo
NATUREZA / DESCRIÇÃO DA DESPESA:	3 passagens aéreas (PORTO ALEGRE / SÃO PAULO) SILVIA DAMASCENO / JOSÉ MÁRCIO MARTINS / LEANDRO MOURA
EM FAVOR DE:	Campanhas José Serra
VALOR ESTIMADO:	Tarifa: 3 X R$ 1.250,00 + Taxas: 3 X R$ 144,62
VALOR REALIZADO:	R$ 4.183,86
FINALIDADE:	RETORNO: Viagem Equipe - Gravação de Matérias - AGENDA DO CANDIDATO - p/ Programa do Candidato José Serra.

TRIBUNAL SUPERIOR ELEITORAL
Fl. 000326
PROCESSO

Coordenador *(Assinatura e Carimbo)*

CAMPANHAS COMUNICAÇÃO LTD

SOLICITAÇÃO DE PASSAGEM

DATA:	26/10/2010
AUTOR DA SOLICITAÇÃO:	FERNANDA OENING
OPERADOR DE SISTEMA:	Paramount Viagens & Turismo
NATUREZA / DESCRIÇÃO DA DESPESA:	3 passagens aéreas (SÃO PAULO / FOZ DO IGUAÇU) SILVIA DAMASCENO / JOSÉ RUBENS MAINENTE / ADILSON GONÇALVES
EM FAVOR DE:	Campanhas José Serra
VALOR ESTIMADO:	Tarifa: 3 X R$ 936,00 + Taxas: 3 X R$ 113,22
VALOR REALIZADO:	R$ 3.147,66
FINALIDADE:	RETORNO: Viagem Equipe - Gravação de Matérias - AGENDA DO CANDIDATO - p/ Programa do Candidato José Serra.

TRIBUNAL SUPERIOR ELEITORAL
Fls 000327
CIADI/SJD

Coordenador *(Assinatura e Carimbo)*

CAMPANHAS COMUNICAÇÃO LTDA

SOLICITAÇÃO DE PASSAGEM

DATA:	27.10.10
AUTOR DA SOLICITAÇÃO:	FERNANDA OENING
OPERADOR DE SISTEMA:	Paramount Viagens & Turismo
NATUREZA / DESCRIÇÃO DA DESPESA:	5 passagens aéreas (CAXIAS DO SUL / SÃO PAULO) HÉLIO ALMEIDA / ANDRÉ MARTINS / HERNAN HALAK / MARCOS BADARÓ / LEONARDO FRANÇA
EM FAVOR DE:	Campanhas José Serra
VALOR ESTIMADO:	Tarifa: 5 X R$ 1.479,00 + Taxas: 5 X R$ 159,48
VALOR REALIZADO:	R$ 8.192,40
FINALIDADE:	RETORNO: Viagem Equipe - Gravação de Matérias - AGENDA DO CANDIDATO - p/ Programa do Candidato José Serra.

TRIBUNAL SUPERIOR ELEITORAL
Fls. 000328
CPADI/STO

Coordenador *(Assinatura e Carimbo)*

CAMPANHAS COMUNICAÇÃO LTDA.

SOLICITAÇÃO DE LOCAÇÃO DE VEÍCULOS

DATA:	18 A 20.10.10
AUTOR DA SOLICITAÇÃO:	Fernanda Oening
OPERADOR DE SISTEMA:	Paramount Viagens e Turismo Ltda.
NATUREZA / DESCRIÇÃO DA DESPESA:	Locação de carro com motorista para locomoção de equipe, em FORTALEZA
EM FAVOR DE:	JAILSON DE ALMEIDA
VALOR ESTIMADO:	Tarifa: 1 X R$ 2.715,00 + Taxas: 1 X R$ 407,25
VALOR REALIZADO:	R$ 3.122,25
FINALIDADE:	Viagem Equipe - Gravação de Matérias - AGENDA DO CANDIDATO - p/ Programa do Candidato José Serra.

TRIBUNAL SUPERIOR ELEITORAL
Fl. 000329
CPAD/TSJD

Coordenador *(Assinatura e Carimbo)*

CAMPANHA

SOLICITAÇÃO DE HOSPEDAGEM

DATA:	09 A 10.10.10
AUTOR DA SOLICITAÇÃO:	Fernanda Oening
OPERADOR DE SISTEMA:	PARAMOUNT
NATUREZA / DESCRIÇÃO DA DESPESA:	HOSPEDAGEM EM JARAGUÁ DO SUL PARA 4 PESSOAS POR 1 DIÁRIA
EM FAVOR DE:	A AVENTURATO/JOSÉ MÁRCIO MARTINS/LEANDRO MOURA/CRISTIANO M
VALOR ESTIMADO:	TARIFA: 3 X R$ 185,00 + 3 X R$ 27,75 (taxas)
VALOR REALIZADO:	R$ 851,00
FINALIDADE:	Viagem Equipe - Gravação de Matérias - AGENDA DO CANDIDATO - p/ Programa do Candidato José Serra.

TRIBUNAL SUPERIOR ELEITORAL
Fls 000330
CPAD/SJD

Coordenador *(Assinatura e Carimbo)*

CAMPANHAS COMUNICAÇÃO LTDA.

SOLICITAÇÃO DE HOSPEDAGEM

DATA:	08 A 09.09.10
AUTOR DA SOLICITAÇÃO:	Fernanda Oening
OPERADOR DE SISTEMA:	PARAMOUNT
NATUREZA / DESCRIÇÃO DA DESPESA:	HOSPEDAGEM EM JOÃO PESSOA PARA 3 PESSOAS POR 1 DIÁRIA
EM FAVOR DE:	REGINA XAVIER / PAULO ROGÉRIO PEIXINHO / HENRIQUE MOURA
VALOR ESTIMADO:	TARIFA: 3 X R$ 189,00 + 3 X R$ 28,35 (taxas)
VALOR REALIZADO:	R$ 652,05
FINALIDADE:	Viagem Equipe - Gravação de Matérias - AGENDA DO CANDIDATO - p/ Programa do Candidato José Serra.

TRIBUNAL SUPERIOR ELEITORAL
Fls. 000331
CARIMBO

Coordenador *(Assinatura e Carimbo)*

CAMPANHAS COMUNICAÇÃO LTDA.

SOLICITAÇÃO DE HOSPEDAGEM

DATA:	14 A 15.10.10
AUTOR DA SOLICITAÇÃO:	Fernanda Oening
OPERADOR DE SISTEMA:	PARAMOUNT
NATUREZA / DESCRIÇÃO DA DESPESA:	HOSPEDAGEM EM LONDRINAPARA 3 PESSOAS POR 1 DIÁRIA
EM FAVOR DE:	HÉLIO ALMEIDA/JOSÉ RUBENS MAINENTE/JEFFERSON DA PAZ
VALOR ESTIMADO:	TARIFA: 3 X R$ 146,00 + 3 X R$ 21,90 (taxas)
VALOR REALIZADO:	R$ 503,70
FINALIDADE:	Viagem Equipe - Gravação de Matérias - AGENDA DO CANDIDATO - p/ Programa do Candidato José Serra.

TRIBUNAL SUPERIOR ELEITORAL
Fls 000332
CPAD/PSDB

Coordenador *(Assinatura e Carimbo)*

CAMPANHAS COMUNICAÇÃO LTDA.

Receita Federal

Comprovante de Inscrição e de Situação Cadastral

Contribuinte,

Confira os dados de Identificação da Pessoa Jurídica e, se houver qualquer divergência, providencie junto à RFB a sua atualização cadastral.

TRIBUNAL SUPERIOR ELEITORAL
Fls 000333
CFADITS/JD

REPÚBLICA FEDERATIVA DO BRASIL

CADASTRO NACIONAL DA PESSOA JURÍDICA

NÚMERO DE INSCRIÇÃO	COMPROVANTE DE INSCRIÇÃO E DE SITUAÇÃO CADASTRAL	DATA DE ABERTURA
00.323.800/0001-43 MATRIZ		28/11/1994

NOME EMPRESARIAL
PARAMOUNT VIAGENS E TURISMO LTDA-EPP

TÍTULO DO ESTABELECIMENTO (NOME DE FANTASIA)
PARAMOUNT TURISMO

CÓDIGO E DESCRIÇÃO DA ATIVIDADE ECONÔMICA PRINCIPAL
79.11-2-00 - Agências de viagens

CÓDIGO E DESCRIÇÃO DAS ATIVIDADES ECONÔMICAS SECUNDÁRIAS
79.12-1-00 - Operadores turísticos
79.90-2-00 - Serviços de reservas e outros serviços de turismo não especificados anteriormente

CÓDIGO E DESCRIÇÃO DA NATUREZA JURÍDICA
206-2 - SOCIEDADE EMPRESARIA LIMITADA

LOGRADOURO	NÚMERO	COMPLEMENTO
AV PAES DE BARROS	1763	

CEP	BAIRRO/DISTRITO	MUNICÍPIO	UF
03.115-001	MOOCA	SAO PAULO	SP

SITUAÇÃO CADASTRAL	DATA DA SITUAÇÃO CADASTRAL
ATIVA	03/11/2005

MOTIVO DE SITUAÇÃO CADASTRAL

SITUAÇÃO ESPECIAL	DATA DA SITUAÇÃO ESPECIAL
********	********

Aprovado pela Instrução Normativa RFB nº 1.005, de 08 de fevereiro de 2010.

Emitido no dia **25/11/2010** às **10:46:14** (data e hora de Brasília).

Voltar

© Copyright Receita Federal do Brasil - 25/11/2010

RECIBO ELEITORAL	ELEIÇÕES 2010

Partido da Social Democracia Brasileira

Numeração: 45000451834

Nº Banco	Nº Agência	Nº Conta Corrente	Nº Cheque	Nº DOC/TED/Operação	☐ Cartão de Crédito

Outra forma de arrecadação - descrição da modalidade

Estimável em dinheiro - descrição resumida dos bens /serviços doados: Doação ref a passagens/estadias conf. nf. 77003 à Paramount Viagens e Turismo Ltda.

TRIBUNAL SUPERIOR ELEITORAL
Fls. 0000334
CPAD/TSJD

Valor em R$	Valor por extenso
131.358,51	cento e trinta e um mil, trezentos e cinquenta e oito reais e cinquenta centavos

Nome do doador	CPF/CNPJ do doador
Eleição 2010 - Comitê Fin. SP. Nacional p/ Pres. da República - PSDB	12.181.907/0001-83

Nº do CNPJ partido/candidato/comitê	Nome do partido/candidato/comitê
12.182.450/0001-21	ELEIÇAO 2010. JOSÉ SERRA PRESIDENTE

Nome do responsável pela emissão do recibo	CPF do responsável pela emissão do recibo
LUIS CELSO VIEIRA SOBRAL	268.151.218-28

Assinatura do responsável pela emissão do recibo

Data da emissão do recibo: 23/11/2010

Via do doador.

EMISSÃO VÁLIDA ATÉ 2/11/2010 PARA O 1º TURNO E, NO CASO DE 2º TURNO, ATÉ O DIA 30/11/2010.

Colabore com a Justiça Eleitoral, informe sua doação de campanha no endereço http://www.tse.jus.br/doacao

TED - Transferência Eletrônica Disponível

A33H221159263415049
22/10/2010 12:54:54

Debitado		
Agência	18-3	
Conta corrente	85050-0	ELEICAO 2010 C F PR PSDB
Creditado		
Banco	341	ITAU UNIBANCO S.A.
Agência (sem DV)	378	S PAULO PAES DE BARROS
Conta corrente (com DV)	284517	
CNPJ	00.323.800/0001-43	
Nome favorecido	PARAMOUNT VIAGENS E TURISMO LTDA-EPP	
Finalidade	CREDITO EM CONTA CORRENTE	
Número documento	102.214	
Valor	26.852,84	
Data transferência	22/10/2010	
"C" - CPF/CNPJ diferente		
Autenticação SISBB	C7B5F51698C2E06F	

TRIBUNAL SUPERIOR ELEITORAL
Fls 000335
CPAD1/SJD

Transação efetuada com sucesso por: J6124683 LUIS CELSO VIEIRA SOBRAL.

Transação disponível pelo celular

25

TRIBUNAL SUPERIOR ELEITORAL
Fls 000336
CPAD/TSJD

NF.: 76754	DATA	DE ACORDO
√ Conforme contrato	/ /	
√		
√		
Valor: R$ 26.852,84	/ /	Autorizado:

Contrato
CAMPANHAS COMUNICAÇÃO LTDA.
Compõe Borderô Bruno Gonzalez

22/10

PARAMOUNT
turismo

Banco Itaú

TRIBUNAL SUPERIOR ELEITORAL
Fl. 000337
CPAD/TSJD

AG -0378

CTA -28451-7

Paramount Turismo Viagens Ltda

Avenida Paes de Barros, 1763-Mooca-São Paulo-Cep: 03115-001.
Tel./Fax (11) 3465-9777-Site: www.paramount.tur.br

PARAMOUNT turismo

PARAMOUNT VIAGENS E TURISMO LTDA
AV PAES DE BARROS, 1763
Município SAO PAULO - SP -CEP:03115-001
CNPJ: 00.323.800/0001-43 CCM: 2.314.599-4
Embratur:17770-00-412
E-mail: paramount@paramount.tur.br

PAGO

Data da Emissão 11/10/2010

Fatura Número	Duplicata Nº.Ordem	Fatura/Duplicata Valor(R$)	Vencimento	Para uso da Instituição Financeira
076754	076754	26,852,84	20/10/2010	

Obs.: Desconto de 0,00 para pagamento até 20/10/2010. Após o vencimento será

Nome do Sacado : **ELEICAO 2010 COMITE FIN SP NACIONAL PARA PRES REPUBLICA PSDB**
Centro de custo :
Endereço : **R SANTO ANTONIO 184 CJ 112 - 1 BELA VISTA** Cep:01314-000
Município : **SAO PAULO** Estado: **SP**
Praça Pagamento : **SAO PAULO** Estado: **SP**
Endereço de Cobrança: **R SANTO ANTONIO 184 CJ 112 - 11° AN BELA VISTA** Cep:**01314-000**
CGC / CNPJ / CPF : **012.181.907/0001-83**

TRIBUNAL SUPERIOR ELEITORAL
Fl. 3100038
OPADI/SJD

Valor por Extenso : Vinte e Seis Mil Oitocentos e Cinquenta e Dois Reais e Oitenta e Quatro ******* Centavos.

Reconheço(emos) a exatidão desta fatura/duplicata de prestação de Serviços, na importância acima, que pagarei(emos) a**PARAMOUNT VIAGENS E TURISMO LTDA** ou a sua ordem na praça e no vencimento indicados.

EM __/__/__
Data do Aceite

Assinatura/carimbo do Sacado

Passageiro	Nota Débito	Cia Aérea/Fornecedor	Requis.	No.Bilhete No.Voucher	Tarifa	Taxas	Desconto	Total
HENRIQUE LOPES MOURA	100060	CIA AEREA TAM		2416069591	2,829,00	341,76		3,170,76
PAULO ROGERIO PEIXINHO	100060	CIA AEREA TAM		2416069592				
REGINA LUCIA XAVIER	100060	CIA AEREA TAM		2416069593				
Rota/Cidade : REC/JPA				**Período/Embarque :** 07/10/2010 a 07/10/2010				
REGINA LUCIA XAVIER	100062	CIA AEREA GOL		0001QBPFWT	2,877,00	333,96		3,210,96
PAULO ROGERIO PEIXINHO	100062	CIA AEREA GOL		0002QBPFWT				
HENRIQUE LOPES MOURA	100062	CIA AEREA GOL		0003QBPFWT				
Rota/Cidade : PNZ/REC				**Período/Embarque :** 07/10/2010 a 07/10/2010				
MARCO SANTOS	100063	CIA AEREA TAM		2416142996	1,172,00	136,82		1,308,82
Rota/Cidade : POA/CGH				**Período/Embarque :** 07/10/2010 a 07/10/2010				
MARCOS BRANDAO	100064	CIA AEREA TAM		2416127684	802,00	99,82		901,82
Rota/Cidade : BSB/SSA				**Período/Embarque :** 07/10/2010 a 07/10/2010				
ROBERTO GARRASTAZU	100065	CIA AEREA GOL		0001OGPY8B	1,318,00	171,04		1,489,04
Rota/Cidade : GRU/FLN/CGH				**Período/Embarque :** 08/10/2010 a 09/10/2010				
MARCOS BRANDAO	100066	CIA AEREA PASSA		1002517638	869,00	106,52		975,52
Rota/Cidade : SSA/VDC				**Período/Embarque :** 08/10/2010 a 08/10/2010				
HELIO ALMEIDA	100068	CIA AEREA GOL		0001G5JGVV	2,667,00	325,56		2,992,56
ADRIANO SAVINI	100068	CIA AEREA GOL		0002G5JGVV				
MARCOS BADARO	100068	CIA AEREA GOL		0003G5JGVV				
Rota/Cidade : GRU/CWB				**Período/Embarque :** 09/10/2010 a 09/10/2010				
MARCOS BRANDAO	100069	CIA AEREA GOL		0001K5SV9S	799,00	99,52		898,52

PARAMOUNT turismo

PARAMOUNT VIAGENS E TURISMO LTDA
AV PAES DE BARROS, 1763
Município SAO PAULO - SP -CEP:03115-001
CNPJ: 00.323.800/0001-43 CCM: 2.314.599-4
Embratur:17770-00-412
E-mail: paramount@paramount.tur.br

PAGO

Data da Emissão 11/10/2010

Fatura Número	Duplicata Nº.Ordem	Fatura/Duplicata Valor(R$)	Vencimento
076754	076754	26,852,84	20/10/2010

Para uso da Instituição Financeira

Obs.: Desconto de 0,00 para pagamento até 20/10/2010. Após o vencimento será

Nome do Sacado : **ELEICAO 2010 COMITE FIN SP NACIONAL PARA PRES REPUBLICA PSDB**
Centro de custo :
Endereço : **R SANTO ANTONIO 184 CJ 112 - 1 BELA VISTA** Cep:01314000339
Município : **SAO PAULO** Estado: **SP**
Praça Pagamento : **SAO PAULO** Estado: **SP**
Endereço de Cobrança: **R SANTO ANTONIO 184 CJ 112 - 11° AN BELA VISTA** Cep:**01314-000**
CGC / CNPJ / CPF : **012.181.907/0001-83**
Valor por Extenso : Vinte e Seis Mil Oitocentos e Cinquenta e Dois Reais e Oitenta e Quatro ******* Centavos.

TRIBUNAL SUPERIOR ELEITORAL
CPAD/SJD

Reconheço(emos) a exatidão desta fatura/duplicata de prestação de Serviços, na importância acima, que pagarei(emos) a **PARAMOUNT VIAGENS E TURISMO LTDA** ou a sua ordem na praça e no vencimento indicados.

EM ___/___/___
Data do Aceite

Assinatura/carimbo do Sacado

Passageiro	Nota Débito	Cia Aérea/Fornecedor	Requis.	No.Bilhete No.Voucher	Tarifa	Taxas	Desconto	Total
Rota/Cidade : SSA/BSB				**Período/Embarque :** 09/10/2010 a 09/10/2010				
FERNANDA AVENTURATO	100070	CIA AEREA GOL		0001SCRGRQ	3,237,00	369,96		3,606,96
JOSE MARCIO MARTINS	100070	CIA AEREA GOL		0002SCRGRQ				
LEANDRO MOURA	100070	CIA AEREA GOL		0003SCRGRQ				
Rota/Cidade : NVT/GRU				**Período/Embarque :** 10/10/2010 a 10/10/2010				
FERNANDA AVENTURATO	100071	CIA AEREA GOL		0001SB1L9T	2,967,00	355,56		3,322,56
JOSE MARCIO MARTINS	100071	CIA AEREA GOL		0002SB1L9T				
LEANDRO MOURA	100071	CIA AEREA GOL		0003SB1L9T				
Rota/Cidade : GRU/CWB				**Período/Embarque :** 09/10/2010 a 09/10/2010				
MARCOS BADARO	100073	CIA AEREA TAM		2416221084	753,00	94,92		847,92
Rota/Cidade : NVT/CGH				**Período/Embarque :** 10/10/2010 a 10/10/2010				
ADRIANO SAVINI	100074	CIA AEREA TAM		2416221085	753,00	94,92		847,92
Rota/Cidade : NVT/CGH				**Período/Embarque :** 10/10/2010 a 10/10/2010				
HELIO ALMEIDA	100075	CIA AEREA TAM		2416221083	753,00	94,92		847,92
Rota/Cidade : NVT/CGH				**Período/Embarque :** 10/10/2010 a 10/10/2010				
ADRIANO OLIVEIRA	100076	CIA AEREA TAM		2416221094	743,00	93,92		836,92
Rota/Cidade : CNF/CGH				**Período/Embarque :** 11/10/2010 a 11/10/2010				
ISABEL SERIE	100077	CIA AEREA TAM		2416221077	867,00	106,32		973,32
Rota/Cidade : SSA/CGH				**Período/Embarque :** 11/10/2010 a 11/10/2010				
FERNANDA MELLO	100078	CIA AEREA TAM		2416221076	547,00	74,32		621,32
Rota/Cidade : GIG/GRU				**Período/Embarque :** 11/10/2010 a 11/10/2010				

PARAMOUNT
TURISMO

PARAMOUNT VIAGENS E TURISMO LTDA
AV PAES DE BARROS, 1763
Município SAO PAULO - SP -CEP:03115-001
CNPJ: 00.323.800/0001-43 CCM: 2.314.599-4
Embratur:17770-00-412
E-mail: paramount@paramount.tur.br

PAGO

Data da Emissão 11/10/2010

Fatura Número	Duplicata Nº Ordem	Fatura/Duplicata Valor(R$)	Vencimento
076754	076754	26,852,84	20/10/2010

Obs.: Desconto de 0,00 para pagamento até 20/10/2010. Após o vencimento será

Para uso da Instituição Financeira

Nome do Sacado : **ELEICAO 2010 COMITE FIN SP NACIONAL PARA PRES REPUBLICA PSDB**
Centro de custo :
Endereço : **R SANTO ANTONIO 184 CJ 112 - 1 BELA VISTA** Cep:**01314-000**
Município : **SAO PAULO** Estado: **SP**
Praça Pagamento : **SAO PAULO** Estado: **SP**
Endereço de Cobrança: **R SANTO ANTONIO 184 CJ 112 - 11° AN BELA VISTA** Cep:**01314-000**
CGC / CNPJ / CPF : **012.181.907/0001-83**

JUSTIÇA ELEITORAL SUPERIOR ELEITORAL
Fls 000340
CPAD/TSJD

Valor por Extenso : Vinte e Seis Mil Oitocentos e Cinquenta e Dois Reais e Oitenta e Quatro ******* Centavos.

Reconheço(emos) a exatidão desta fatura/duplicata de prestação de Serviços, na importância acima, que pagarei(emos) a **PARAMOUNT VIAGENS E TURISMO LTDA** ou a sua ordem na praça e no vencimento indicados.

EM ___/___/___
Data do Aceite

Assinatura/carimbo do Sacado

Passageiro	Nota Débito	Cia Aérea/Fornecedor	Requis.	No. Bilhete No. Voucher	Tarifa	Taxas	Desconto	Total
							Total Geral:	26.852,84

SOLICITAÇÃO DE PASSAGEM

DATA:	11/10/2010
AUTOR DA SOLICITAÇÃO:	Renan Martins
OPERADOR DE SISTEMA:	Paramount Viagens & Turismo
NATUREZA / DESCRIÇÃO DA DESPESA:	1 passagem aérea (Belo Horizonte -> São Paulo) Adriano Oliveira
EM FAVOR DE:	Campanhas José Serra
VALOR ESTIMADO:	Tarifa: R$ 743,00 + Taxas: 93,92
VALOR REALIZADO:	R$ 836,92
FINALIDADE:	Repórter de Belo Horizonte viajou para São Paulo para trazer fitas urgentes gravadas na mesma Madrugada. Matéria do Programa do Serra do dia 11/10

TRIBUNAL SUPERIOR ELEITORAL
Fls. 000341
PADI/SJD

Coordenador *(Assinatura e Carimbo)*

CAMPANHAS COMUNICAÇÃO LTDA.

Renan

De: Fabiane <fabiane@paramount.tur.br>
Enviado em: segunda-feira, 11 de outubro de 2010 15:44
Para: afonso.delana@campanhas.net.br
Assunto: Nota de debito: 100076 - ADRIANO OLIVEIRA - CNF/CGH

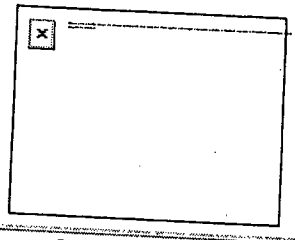

PARAMOUNT VIAGENS E TURISMO LTDA
AV PAES DE BARROS, 1763 - SAO PAULO / SP
Fone: (11) 3465.9777 Fax: (11) 3465-9777
CNPJ : 00.323.800/0001-43
Embratur : 17770-00-412
IATA : 57 5 1440 - 2 Snea : 7966
Email : paramount@paramount.tur.br
Site : www.paramount.tur.br

TRIBUNAL SUPERIOR ELEITORAL
Fls 000342
CPAD/TSJO

Reserva : 096475R

NOTA DE DÉBITO Nº 100076

Vencimento : 20/10/2010

Cliente.... : 005498 - ELEICAO 2010 COMITE FIN SP NACIONAL PARA PRES REPUBLICA PSDB
Endereço.: R SANTO ANTONIO 184 CJ 112 - 1 BELA VISTA
Cidade/Est.: SAO PAULO/SP-01314-000

Pela presente debitamos em sua conta corrente as passagens abaixo relacionadas :

Cia	Passageiro	Categoria	Tkt	Tarifa	Taxa
JJ	ADRIANO OLIVEIRA	ADT	2416221094	743,00	93,92

Data de embarque :11/10/2010

Total Tarifas R$..... : 743,00
Total Taxas R$.....: 93,92

Valor a Faturar R$: 836,92

Rota : CONFINS BELO HORIZONTE/CONGONHAS SAO PAULO
Tipo do Bilhete : Nacional

Data da emissão : 08/10/2010
Solicitador por : FERNANDA

Observação :

CAMPANHAS COMUNICAÇÃO LTDA.

SOLICITAÇÃO DE PASSAGEM

DATA:	11/10/2010
AUTOR DA SOLICITAÇÃO:	Renan Martins
OPERADOR DE SISTEMA:	Paramount Viagens & Turismo
NATUREZA / DESCRIÇÃO DA DESPESA:	1 passagem aérea (Salvador -> São Paulo) Isabel Série
EM FAVOR DE:	Campanhas José Serra
VALOR ESTIMADO:	Tarifa: R$ 867,00 + Taxas: 106,32
VALOR REALIZADO:	R$ 973,32
FINALIDADE:	Repórter de Salvador viajou para São Paulo para trazer fitas urgentes gravadas na mesma Madrugada. Matéria do Programa do Serra do dia 11/10

TRIBUNAL SUPERIOR ELEITORAL
Fls 000343
CPI/DF/SJD

Coordenador *(Assinatura e Carimbo)*

CAMPANHAS COMUNICAÇÃO LTDA.

Renan

De: Fabiane <fabiane@paramount.tur.br>
Enviado em: segunda-feira, 11 de outubro de 2010 15:44
Para: afonso.delana@campanhas.net.br
Assunto: Nota de debito: 100077 - ISABEL SERIE - SSA/CGH

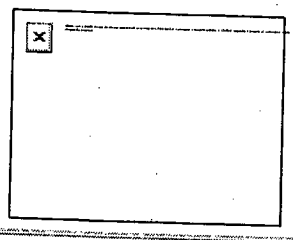

PARAMOUNT VIAGENS E TURISMO LTDA
AV PAES DE BARROS, 1763 - SAO PAULO / SP
Fone: (11) 3465.9777 Fax: (11) 3465-9777
CNPJ : 00.323.800/0001-43
Embratur : 17770-00-412
IATA : 57 5 1440 - 2 Snea : 7966
Email : paramount@paramount.tur.br
Site : www.paramount.tur.br

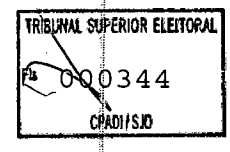

Reserva : 096474R

NOTA DE DÉBITO Nº 100077

Vencimento : 20/10/2010

Cliente.... : 005498 - ELEICAO 2010 COMITE FIN SP NACIONAL PARA PRES REPUBLICA PSDB
Endereço.: R SANTO ANTONIO 184 CJ 112 - 1 BELA VISTA
Cidade/Est.: SAO PAULO/SP-01314-000

Pela presente debitamos em sua conta corrente as passagens abaixo relacionadas :

Cia	Passageiro	Categoria	Tkt	Tarifa	Taxa
JJ	ISABEL SERIE	ADT	2416221077	867,00	106,32

Data de embarque :11/10/2010

Total Tarifas R$..... : 867,00
Total Taxas R$.....: 106,32

Valor a Faturar R$: 973,32

Rota : SALVADOR, BA/CONGONHAS SAO PAULO
Tipo do Bilhete : Nacional

Data da emissão : 08/10/2010
Solicitador por : FERNANDA

CAMPANHAS COMUNICAÇÃO LTDA.

Observação :

SOLICITAÇÃO DE PASSAGEM

DATA:	11/10/2010
AUTOR DA SOLICITAÇÃO:	Renan Martins
OPERADOR DE SISTEMA:	Paramount Viagens & Turismo
NATUREZA / DESCRIÇÃO DA DESPESA:	1 passagem aérea (Rio de Janeiro -> São Paulo) Fernanda Mello
EM FAVOR DE:	Campanhas José Serra
VALOR ESTIMADO:	Tarifa: R$ 547,00 + Taxas: 74,32
VALOR REALIZADO:	R$ 621,32
FINALIDADE:	Repórter do Rio de Janeiro viajou para São Paulo para trazer fitas urgentes gravadas na mesma Madrugada. Matéria do Programa do Serra do dia 11/10

TRIBUNAL SUPERIOR ELEITORAL
Fls 000345
PROCESSO

Coordenador *(Assinatura e Carimbo)*

CAMPANHAS COMUNICAÇÃO LTDA.

Renan

De: Fabiane <fabiane@paramount.tur.br>
Enviado em: segunda-feira, 11 de outubro de 2010 15:45
Para: afonso.delana@campanhas.net.br
Assunto: Nota de debito: 100078 - FERNANDA MELLO - GIG/GRU

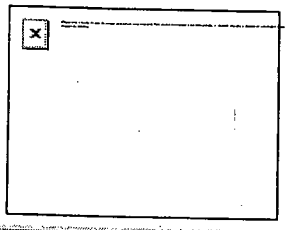

PARAMOUNT VIAGENS E TURISMO LTDA
AV PAES DE BARROS, 1763 - SAO PAULO / SP
Fone: (11) 3465.9777 Fax: (11) 3465-9777
CNPJ : 00.323.800/0001-43
Embratur : 17770-00-412
IATA : 57 5 1440 - 2 Snea : 7966
Email : paramount@paramount.tur.br
Site : www.paramount.tur.br

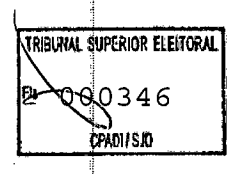

Reserva : 096473R

NOTA DE DÉBITO Nº 100078

Vencimento : 20/10/2010

Cliente.... : 005498 - ELEICAO 2010 COMITE FIN SP NACIONAL PARA PRES REPUBLICA PSDB
Endereço.: R SANTO ANTONIO 184 CJ 112 - 1 BELA VISTA
Cidade/Est.: SAO PAULO/SP-01314-000

Pela presente debitamos em sua conta corrente as passagens abaixo relacionadas :

Cia	Passageiro	Categoria	Tkt	Tarifa	Taxa
JJ	FERNANDA MELLO	ADT	2416221076	547,00	74,32

Data de embarque :11/10/2010

Total Tarifas R$..... : 547,00
Total Taxas R$.....: 74,32

Valor a Faturar R$: 621,32

Rota : GALEAO RIO DE JANEIRO/GUARULHOS SAO PAULO
Tipo do Bilhete : Nacional

Data da emissão : 08/10/2010
Solicitador por : FERNANDA

CAMPANHAS COMUNICAÇÃO LTDA.

Observação :



SOLICITAÇÃO DE PASSAGEM

DATA:	10/10/2010
AUTOR DA SOLICITAÇÃO:	Renan Martins
OPERADOR DE SISTEMA:	Paramount Viagens & Turismo
NATUREZA / DESCRIÇÃO DA DESPESA:	1 passagem aérea (Navegantes -> São Paulo) Adriano Savini
EM FAVOR DE:	Campanhas José Serra
VALOR ESTIMADO:	Tarifa: R$ 753,00 + Taxas: 94,92
VALOR REALIZADO:	R$ 847,92
FINALIDADE:	RETORNO - Viagem Equipe para Gravação - Acompanhamento da Agenda do Candidato José Serra em sua visita em Blumenau-SC.

TRIBUNAL SUPERIOR ELEITORAL
Fls 000847
CPAD/SJO

Coordenador *(Assinatura e Carimbo)*

CAMPANHAS COMUNICAÇÃO LTDA.

Renan

De: Fabiane <fabiane@paramount.tur.br>
Enviado em: segunda-feira, 11 de outubro de 2010 15:43
Para: afonso.delana@campanhas.net.br
Assunto: Nota de debito: 100074 - ADRIANO SAVINI - NVT/CGH

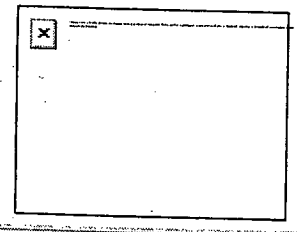

PARAMOUNT VIAGENS E TURISMO LTDA
AV PAES DE BARROS, 1763 - SAO PAULO / SP
Fone: (11) 3465.9777 Fax: (11) 3465-9777
CNPJ : 00.323.800/0001-43
Embratur : 17770-00-412
IATA : 57 5 1440 - 2 Snea : 7966
Email : paramount@paramount.tur.br
Site : www.paramount.tur.br

TRIBUNAL SUPERIOR ELEITORAL
Fls 000348
CPAD/TSJD

Reserva : 096477R

NOTA DE DÉBITO Nº 100074

Vencimento : 20/10/2010

Cliente.... : 005498 - ELEICAO 2010 COMITE FIN SP NACIONAL PARA PRES REPUBLICA PSDB
Endereço.: R SANTO ANTONIO 184 CJ 112 - 1 BELA VISTA
Cidade/Est.: SAO PAULO/SP-01314-000

Pela presente debitamos em sua conta corrente as passagens abaixo relacionadas :

Cia	Passageiro	Categoria	Tkt	Tarifa	Taxa
JJ	ADRIANO SAVINI	ADT	2416221085	753,00	94,92

Data de embarque :10/10/2010

Total Tarifas R$..... : 753,00
Total Taxas R$.....: 94,92

Valor a Faturar R$: 847,92

Rota : NAVEGANTES, SC/CONGONHAS SAO PAULO
Tipo do Bilhete : Nacional

Data da emissão : 08/10/2010
Solicitador por : FERNANDA

CAMPANHAS COMUNICAÇÃO LTDA.

Observação :

SOLICITAÇÃO DE PASSAGEM

DATA:	07/10/2010
AUTOR DA SOLICITAÇÃO:	Renan Martins
OPERADOR DE SISTEMA:	Paramount Viagens & Turismo
NATUREZA / DESCRIÇÃO DA DESPESA:	1 passagem aérea (Porto Alegre -> São Paulo) Marco Santos
EM FAVOR DE:	Campanhas José Serra
VALOR ESTIMADO:	Tarifa: R$ 1.172,00 + Taxas: 136,82
VALOR REALIZADO:	R$ 1.308,82
FINALIDADE:	Volta do Produtor que foi à Porto Alegre para Pesquisas / Assunto: Perfil Dilma.

TRIBUNAL SUPERIOR ELEITORAL
Fls. 000349
CPI-DI/PSDB

Coordenador *(Assinatura e Carimbo)*

CAMPANHAS COMUNICAÇÃO LTDA.

Renan

De: Fabiane <fabiane@paramount.tur.br>
Enviado em: segunda-feira, 11 de outubro de 2010 15:39
Para: afonso.delana@campanhas.net.br
Assunto: Nota de debito: 100063 - MARCO SANTOS - POA/CGH

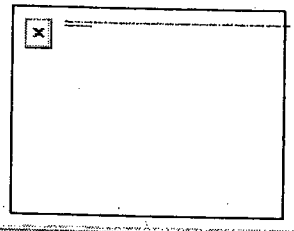

PARAMOUNT VIAGENS E TURISMO LTDA
AV PAES DE BARROS, 1763 - SAO PAULO / SP
Fone: (11) 3465.9777 Fax: (11) 3465-9777
CNPJ : 00.323.800/0001-43
Embratur : 17770-00-412
IATA : 57 5 1440 - 2 Snea : 7966
Email : paramount@paramount.tur.br
Site : www.paramount.tur.br

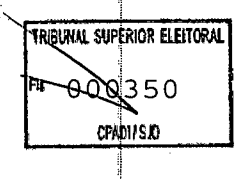

Reserva : 096442R

NOTA DE DÉBITO Nº 100063

Vencimento : 20/10/2010

Cliente.... : 005498 - ELEICAO 2010 COMITE FIN SP NACIONAL PARA PRES REPUBLICA PSDB
Endereço.: R SANTO ANTONIO 184 CJ 112 - 1 BELA VISTA
Cidade/Est.: SAO PAULO/SP-01314-000

Pela presente debitamos em sua conta corrente as passagens abaixo relacionadas :

Cia	Passageiro	Categoria	Tkt	Tarifa	Taxa
JJ	MARCO SANTOS	ADT	2416142996	1172,00	136,82

Data de embarque :07/10/2010

Total Tarifas R$..... : 1172,00
Total Taxas R$.....: 136,82

Valor a Faturar R$: 1308,82

Rota : PORTO ALEGRE, RS/CONGONHAS SAO PAULO
Tipo do Bilhete : Nacional

Data da emissão : 07/10/2010
Solicitador por : FERNANDA

CAMPANHAS COMUNICAÇÃO LTDA.

Observação :

SOLICITAÇÃO DE PASSAGEM

DATA:	10/10/2010
AUTOR DA SOLICITAÇÃO:	Renan Martins
OPERADOR DE SISTEMA:	Paramount Viagens & Turismo
NATUREZA / DESCRIÇÃO DA DESPESA:	1 passagem aérea (Navegantes -> São Paulo) Hélio Almeida
EM FAVOR DE:	Campanhas José Serra
VALOR ESTIMADO:	Tarifa: R$ 753,00 + Taxas: 94,92
VALOR REALIZADO:	R$ 847,92
FINALIDADE:	RETORNO - Viagem Equipe para Gravação - Acompanhamento da Agenda do Candidato José Serra em sua visita em Blumenau-SC.

TRIBUNAL SUPERIOR ELEITORAL
Fls. 000351
CPAD/TSE

Coordenador *(Assinatura e Carimbo)*

CAMPANHAS COMUNICAÇÃO LTDA.

Renan

De: Fabiane <fabiane@paramount.tur.br>
Enviado em: segunda-feira, 11 de outubro de 2010 15:44
Para: afonso.delana@campanhas.net.br
Assunto: Nota de debito: 100075 - HELIO ALMEIDA - NVT/CGH

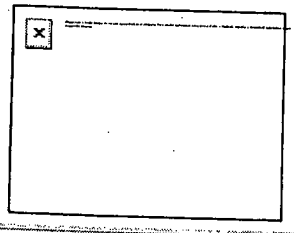

PARAMOUNT VIAGENS E TURISMO LTDA
AV PAES DE BARROS, 1763 - SAO PAULO / SP
Fone: (11) 3465.9777 Fax: (11) 3465-9777
CNPJ : 00.323.800/0001-43
Embratur : 17770-00-412
IATA : 57 5 1440 - 2 Snea : 7966
Email : paramount@paramount.tur.br
Site : www.paramount.tur.br

TRIBUNAL SUPERIOR ELEITORAL
Fls 000352
GRADI/SJO

Reserva : 096476R

NOTA DE DÉBITO Nº 100075

Vencimento : 20/10/2010

Cliente.... : 005498 - ELEICAO 2010 COMITE FIN SP NACIONAL PARA PRES REPUBLICA PSDB
Endereço.: R SANTO ANTONIO 184 CJ 112 - 1 BELA VISTA
Cidade/Est.: SAO PAULO/SP-01314-000

Pela presente debitamos em sua conta corrente as passagens abaixo relacionadas :

Cia	Passageiro	Categoria	Tkt	Tarifa	Taxa
JJ	HELIO ALMEIDA	ADT	2416221083	753,00	94,92

Data de embarque :10/10/2010

Total Tarifas R$..... : 753,00
Total Taxas R$.....: 94,92

Valor a Faturar R$: 847,92

Rota : NAVEGANTES, SC/CONGONHAS SAO PAULO
Tipo do Bilhete : Nacional

Data da emissão : 08/10/2010
Solicitador por : FERNANDA

CAMPANHAS COMUNICAÇÃO LTDA.

Observação :



SOLICITAÇÃO DE PASSAGEM

TRIBUNAL SUPERIOR ELEITORAL
Fls. 000353
CPAD/ASJD

DATA:	10/10/2010
AUTOR DA SOLICITAÇÃO:	Renan Martins
OPERADOR DE SISTEMA:	Paramount Viagens & Turismo
NATUREZA / DESCRIÇÃO DA DESPESA:	1 passagem aérea (Navegantes -> São Paulo) Marcos Badaró
EM FAVOR DE:	Campanhas José Serra
VALOR ESTIMADO:	Tarifa: R$ 753,00 + Taxas: 94,92
VALOR REALIZADO:	R$ 847,92
FINALIDADE:	RETORNO - Viagem Equipe para Gravação - Acompanhamento da Agenda do Candidato José Serra em sua visita em Blumenau-SC.

Coordenador *(Assinatura e Carimbo)*

CAMPANHAS COMUNICAÇÃO LTDA.

Renan

De: Fabiane <fabiane@paramount.tur.br>
Enviado em: segunda-feira, 11 de outubro de 2010 15:43
Para: afonso.delana@campanhas.net.br
Assunto: Nota de debito: 100073 - MARCOS BADARO - NVT/CGH

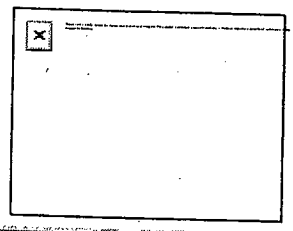

PARAMOUNT VIAGENS E TURISMO LTDA
AV PAES DE BARROS, 1763 - SAO PAULO / SP
Fone: (11) 3465.9777 Fax: (11) 3465-9777
CNPJ : 00.323.800/0001-43
Embratur : 17770-00-412
IATA : 57 5 1440 - 2 Snea : 7966
Email : paramount@paramount.tur.br
Site : www.paramount.tur.br

TRIBUNAL SUPERIOR ELEITORAL
Fls. 000354
CPAD/SJD

Reserva : 096478R

NOTA DE DÉBITO Nº 100073

Vencimento : 20/10/2010

Cliente.... : 005498 - ELEICAO 2010 COMITE FIN SP NACIONAL PARA PRES REPUBLICA PSDB
Endereço.: R SANTO ANTONIO 184 CJ 112 - 1 BELA VISTA
Cidade/Est.: SAO PAULO/SP-01314-000

Pela presente debitamos em sua conta corrente as passagens abaixo relacionadas :

Cia	Passageiro	Categoria	Tkt	Tarifa	Taxa
JJ	MARCOS BADARO	ADT	2416221084	753,00	94,92

Data de embarque :10/10/2010

Total Tarifas R$..... : 753,00
Total Taxas R$.....: 94,92

Valor a Faturar R$: 847,92

Rota : NAVEGANTES, SC/CONGONHAS SAO PAULO
Tipo do Bilhete : Nacional

Data da emissão : 08/10/2010
Solicitador por : FERNANDA

CAMPANHAS COMUNICAÇÃO LTDA.

Observação :



SOLICITAÇÃO DE PASSAGEM

TRIBUNAL SUPERIOR ELEITORAL
Fls 000355
CPAD/SJD

DATA:	09/10/2010
AUTOR DA SOLICITAÇÃO:	Renan Martins
OPERADOR DE SISTEMA:	Paramount Viagens & Turismo
NATUREZA / DESCRIÇÃO DA DESPESA:	3 passagens aérea (São Paulo -> Curitiba) Hélio Almeida / Adriano Savini / Marcos Badaró
EM FAVOR DE:	Campanhas José Serra
VALOR ESTIMADO:	Tarifa: 3 X R$ 889,00 + Taxas: 3 X 108,52
VALOR REALIZADO:	R$ 2.992,56
FINALIDADE:	Viagem Equipe para Gravação - Acompanhamento da Agenda do Candidato José Serra em sua visita em Blumenau-SC.

Coordenador *(Assinatura e Carimbo)*

CAMPANHAS COMUNICAÇÃO LTDA.

Renan

De: Fabiane <fabiane@paramount.tur.br>
Enviado em: segunda-feira, 11 de outubro de 2010 15:40
Para: afonso.delana@campanhas.net.br
Assunto: Nota de debito: 100068 - HELIO ALMEIDA - GRU/CWB

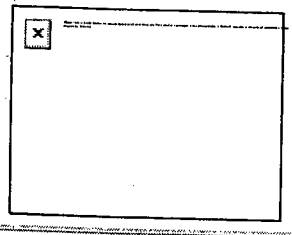

PARAMOUNT VIAGENS E TURISMO LTDA
AV PAES DE BARROS, 1763 - SAO PAULO / SP
Fone: (11) 3465.9777 Fax: (11) 3465-9777
CNPJ : 00.323.800/0001-43
Embratur : 17770-00-412
IATA : 57 5 1440 - 2 Snea : 7966
Email : paramount@paramount.tur.br
Site : www.paramount.tur.br

TRIBUNAL SUPERIOR ELEITORAL
Fls 000356
CPAD/SJO

Reserva : 096456R

NOTA DE DÉBITO Nº 100068

Vencimento : 20/10/2010

Cliente.... : 005498 - ELEICAO 2010 COMITE FIN SP NACIONAL PARA PRES REPUBLICA PSDB
Endereço.: R SANTO ANTONIO 184 CJ 112 - 1 BELA VISTA
Cidade/Est.: SAO PAULO/SP-01314-000

Pela presente debitamos em sua conta corrente as passagens abaixo relacionadas :

Cia	Passageiro	Categoria	Tkt	Tarifa	Taxa
G3	HELIO ALMEIDA	ADT	0001G5JGVV	889,00	108,52
G3	ADRIANO SAVINI	ADT	0002G5JGVV	889,00	108,52
G3	MARCOS BADARO	ADT	0003G5JGVV	889,00	108,52

Data de embarque :09/10/2010

Total Tarifas R$..... : 2667,00
Total Taxas R$.....: 325,56

Valor a Faturar R$: 2992,56

Rota : GUARULHOS SAO PAULO/CURITIBA
Tipo do Bilhete : Nacional

Data da emissão : 08/10/2010
Solicitador por : FERNANDA

CAMPANHAS COMUNICAÇÃO LTDA.

SOLICITAÇÃO DE PASSAGEM

DATA:	09/10/2010
AUTOR DA SOLICITAÇÃO:	Renan Martins
OPERADOR DE SISTEMA:	Paramount Viagens & Turismo
NATUREZA / DESCRIÇÃO DA DESPESA:	3 passagens aérea (São Paulo -> Curitiba) Fernanda Aventurato / José Marcio / Leandro Moura
EM FAVOR DE:	Campanhas José Serra
VALOR ESTIMADO:	Tarifa: 3 X R$ 989,00 + Taxas: 3 X 118,52
VALOR REALIZADO:	R$ 3.322,56
FINALIDADE:	Viagem Equipe para Gravação - Acompanhamento da Agenda do Candidato José Serra em sua visita em Navegantes-SC.

TRIBUNAL SUPERIOR ELEITORAL
Fls 0000357
CPADI/SJD

Coordenador *(Assinatura e Carimbo)*

CAMPANHAS COMUNICAÇÃO LTDA.

Renan

De: Fabiane <fabiane@paramount.tur.br>
Enviado em: segunda-feira, 11 de outubro de 2010 15:42
Para: afonso.delana@campanhas.net.br
Assunto: Nota de debito: 100071 - FERNANDA AVENTURATO - GRU/CWB

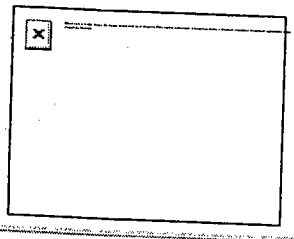

PARAMOUNT VIAGENS E TURISMO LTDA
AV PAES DE BARROS, 1763 - SAO PAULO / SP
Fone: (11) 3465.9777 Fax: (11) 3465-9777
CNPJ : 00.323.800/0001-43
Embratur : 17770-00-412
IATA : 57 5 1440 - 2 Snea : 7966
Email : paramount@paramount.tur.br
Site : www.paramount.tur.br

TRIBUNAL SUPERIOR ELEITORAL
Fls 000358
CPAD/SJO

Reserva : 096479R

NOTA DE DÉBITO Nº 100071

Vencimento : 20/10/2010

Cliente.... : 005498 - ELEICAO 2010 COMITE FIN SP NACIONAL PARA PRES REPUBLICA PSDB
Endereço.: R SANTO ANTONIO 184 CJ 112 - 1 BELA VISTA
Cidade/Est.: SAO PAULO/SP-01314-000

Pela presente debitamos em sua conta corrente as passagens abaixo relacionadas :

Cia	Passageiro	Categoria	Tkt	Tarifa	Taxa
G3	FERNANDA AVENTURATO	ADT	0001SB1L9T	989,00	118,52
G3	JOSE MARCIO MARTINS	ADT	0002SB1L9T	989,00	118,52
G3	LEANDRO MOURA	ADT	0003SB1L9T	989,00	118,52

Data de embarque :09/10/2010

Total Tarifas R$..... : 2967,00
Total Taxas R$.....: 355,56

Valor a Faturar R$: 3322,56

Rota : GUARULHOS SAO PAULO/CURITIBA
Tipo do Bilhete : Nacional

Data da emissão : 08/10/2010
Solicitador por : FERNANDA

CAMPANHAS COMUNICAÇÃO LTDA.

SOLICITAÇÃO DE PASSAGEM

DATA:	07/10/2010
AUTOR DA SOLICITAÇÃO:	Renan Martins
OPERADOR DE SISTEMA:	Paramount Viagens & Turismo
NATUREZA / DESCRIÇÃO DA DESPESA:	3 passagens aérea (Recife -> João Pessoa) Regina Xavier / Paulo Peixinho / Henrique Moura
EM FAVOR DE:	Campanhas José Serra
VALOR ESTIMADO:	Tarifa: 3 X R$ 943,00 + Taxas: 3 X 113,92
VALOR REALIZADO:	R$ 3.170,76
FINALIDADE:	Viagem Equipe - Gravação de Matérias sobre Irrigação + Água no Sertão - p/ Programa do Candidato José Serra.

TRIBUNAL SUPERIOR ELEITORAL
Fls. 000359
CPAD/ASJD

Coordenador *(Assinatura e Carimbo)*

CAMPANHAS COMUNICAÇÃO LTDA.

Renan

De: Fabiane <fabiane@paramount.tur.br>
Enviado em: segunda-feira, 11 de outubro de 2010 15:37
Para: afonso.delana@campanhas.net.br
Assunto: Nota de debito: 100060 - HENRIQUE LOPES MOURA - REC/JPA

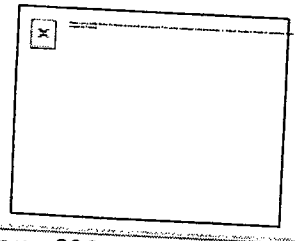

PARAMOUNT VIAGENS E TURISMO LTDA
AV PAES DE BARROS, 1763 - SAO PAULO / SP
Fone: (11) 3465.9777 Fax: (11) 3465-9777
CNPJ : 00.323.800/0001-43
Embratur : 17770-00-412
IATA : 57 5 1440 - 2 Snea : 7966
Email : paramount@paramount.tur.br
Site : www.paramount.tur.br

TRIBUNAL SUPERIOR ELEITORAL
Fls 000360
CPAD/SJD

Reserva : 096431R

NOTA DE DÉBITO Nº 100060

Vencimento : 20/10/2010

Cliente.... : 005498 - ELEICAO 2010 COMITE FIN SP NACIONAL PARA PRES REPUBLICA PSDB
Endereço.: R SANTO ANTONIO 184 CJ 112 - 1 BELA VISTA
Cidade/Est.: SAO PAULO/SP-01314-000

Pela presente debitamos em sua conta corrente as passagens abaixo relacionadas :

Cia	Passageiro	Categoria	Tkt	Tarifa	Taxa
JJ	HENRIQUE LOPES MOURA	ADT	2416069591	943,00	113,92
JJ	PAULO ROGERIO PEIXINHO	ADT	2416069592	943,00	113,92
JJ	REGINA LUCIA XAVIER	ADT	2416069593	943,00	113,92

Data de embarque :07/10/2010

Total Tarifas R$..... : 2829,00
Total Taxas R$.....: 341,76

Valor a Faturar R$: 3170,76

Rota : RECIFE, PE/JOAO PESSOA, PB
Tipo do Bilhete : Nacional

Data da emissão : 11/10/2010
Solicitador por : RENAN

CAMPANHAS COMUNICAÇÃO LTDA.

SOLICITAÇÃO DE PASSAGEM

DATA:	10/10/2010
AUTOR DA SOLICITAÇÃO:	Renan Martins
OPERADOR DE SISTEMA:	Paramount Viagens & Turismo
NATUREZA / DESCRIÇÃO DA DESPESA:	3 passagem aérea (Navegantes -> São Paulo) Fernanda Aventurato / José Márcio / Leandro Moura
EM FAVOR DE:	Campanhas José Serra
VALOR ESTIMADO:	Tarifa: 3 X R$ 1.079,00 + Taxas: 3 X 123,32
VALOR REALIZADO:	R$ 3.606,96
FINALIDADE:	RETORNO - Viagem Equipe para Gravação - Acompanhamento da Agenda do Candidato José Serra em sua visita em Navegantes-SC.

TRIBUNAL SUPERIOR ELEITORAL
Fls 000361
CPAD/TSE

Coordenador *(Assinatura e Carimbo)*

CAMPANHAS COMUNICAÇÃO LTDA.

Renan

De: Fabiane <fabiane@paramount.tur.br>
Enviado em: segunda-feira, 11 de outubro de 2010 15:41
Para: afonso.delana@campanhas.net.br
Assunto: Nota de debito: 100070 - FERNANDA AVENTURATO - NVT/GRU

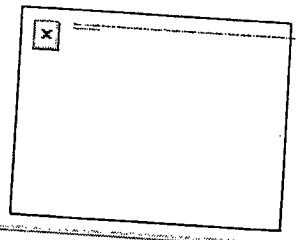

PARAMOUNT VIAGENS E TURISMO LTDA
AV PAES DE BARROS, 1763 - SAO PAULO / SP
Fone: (11) 3465.9777 Fax: (11) 3465-9777
CNPJ : 00.323.800/0001-43
Embratur : 17770-00-412
IATA : 57 5 1440 - 2 Snea : 7966
Email : paramount@paramount.tur.br
Site : www.paramount.tur.br

TRIBUNAL SUPERIOR ELEITORAL
Fls 000362
CPAD/TSJD

Reserva : 096480R

NOTA DE DÉBITO Nº 100070

Vencimento : 20/10/2010

Cliente.... : 005498 - ELEICAO 2010 COMITE FIN SP NACIONAL PARA PRES REPUBLICA PSDB
Endereço.: R SANTO ANTONIO 184 CJ 112 - 1 BELA VISTA
Cidade/Est.: SAO PAULO/SP-01314-000

Pela presente debitamos em sua conta corrente as passagens abaixo relacionadas :

Cia	Passageiro	Categoria	Tkt	Tarifa	Taxa
G3	FERNANDA AVENTURATO	ADT	0001SCRGRQ	1079,00	123,32
G3	JOSE MARCIO MARTINS	ADT	0002SCRGRQ	1079,00	123,32
G3	LEANDRO MOURA	ADT	0003SCRGRQ	1079,00	123,32

Data de embarque :10/10/2010

Total Tarifas R$ - - - - - - : 3237,00
Total Taxas R$ - - - - - - - : 369,96

Valor a Faturar R$: 3606,96

Rota : NAVEGANTES, SC/GUARULHOS SAO PAULO
Tipo do Bilhete : Nacional

Data da emissão : 09/10/2010
Solicitador por : FERNANDA

CAMPANHAS COMUNICAÇÃO LTDA.

SOLICITAÇÃO DE PASSAGEM

DATA:	07/10/2010
AUTOR DA SOLICITAÇÃO:	Renan Martins
OPERADOR DE SISTEMA:	Paramount Viagens & Turismo
NATUREZA / DESCRIÇÃO DA DESPESA:	3 passagens aérea (Petrolina-> Recife) Regina Xavier / Paulo Peixinho / Henrique Moura
EM FAVOR DE:	Campanhas José Serra
VALOR ESTIMADO:	Tarifa: 3 X R$ 959,00 + Taxas: 3 X 111,32
VALOR REALIZADO:	R$ 3.210,96
FINALIDADE:	RETORNO - Viagem Equipe - Gravação de Matérias - Entrevistas c/ Personagens - p/ Programa do Candidato José Serra.

TRIBUNAL SUPERIOR ELEITORAL
Fl. 000383
CPAD/LSJ

Coordenador *(Assinatura e Carimbo)*

CAMPANHAS COMUNICAÇÃO LTDA.

Renan

De: Fabiane <fabiane@paramount.tur.br>
Enviado em: segunda-feira, 11 de outubro de 2010 15:38
Para: afonso.delana@campanhas.net.br
Assunto: Nota de debito: 100062 - REGINA LUCIA XAVIER - PNZ/REC

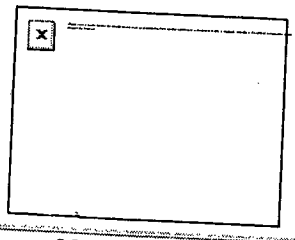

PARAMOUNT VIAGENS E TURISMO LTDA
AV PAES DE BARROS, 1763 - SAO PAULO / SP
Fone: (11) 3465.9777 Fax: (11) 3465-9777
CNPJ : 00.323.800/0001-43
Embratur : 17770-00-412
IATA : 57 5 1440 - 2 Snea : 7966
Email : paramount@paramount.tur.br
Site : www.paramount.tur.br

TRIBUNAL SUPERIOR ELEITORAL
Fls 000364
CPAD/PSJD

Reserva : 096432R

NOTA DE DÉBITO Nº 100062

Vencimento : 20/10/2010

Cliente.... : 005498 - ELEICAO 2010 COMITE FIN SP NACIONAL PARA PRES REPUBLICA PSDB
Endereço.: R SANTO ANTONIO 184 CJ 112 - 1 BELA VISTA
Cidade/Est.: SAO PAULO/SP-01314-000

Pela presente debitamos em sua conta corrente as passagens abaixo relacionadas :

Cia	Passageiro	Categoria	Tkt	Tarifa	Taxa
G3	REGINA LUCIA XAVIER	ADT	0001QBPFWT	959,00	111,32
G3	PAULO ROGERIO PEIXINHO	ADT	0002QBPFWT	959,00	111,32
G3	HENRIQUE LOPES MOURA	ADT	0003QBPFWT	959,00	111,32

Data de embarque :07/10/2010

Total Tarifas R$..... : 2877,00
Total Taxas R$.....: 333,96

Valor a Faturar R$ - 3210,96

Rota : PETROLINA, PE/RECIFE, PE
Tipo do Bilhete : Nacional

Data da emissão : 06/10/2010
Solicitador por : RENAN

CAMPANHAS COMUNICAÇÃO LTDA.

Receita Federal

Comprovante de Inscrição e de Situação Cadastral

Contribuinte,

Confira os dados de identificação da Pessoa Jurídica e, se houver qualquer divergência, providencie junto à RFB a sua atualização cadastral.

TRIBUNAL SUPERIOR ELEITORAL
CPAD/TSJD

REPÚBLICA FEDERATIVA DO BRASIL

CADASTRO NACIONAL DA PESSOA JURÍDICA

NÚMERO DE INSCRIÇÃO	COMPROVANTE DE INSCRIÇÃO E DE SITUAÇÃO CADASTRAL	DATA DE ABERTURA
00.323.800/0001-43 MATRIZ		28/11/1994

NOME EMPRESARIAL
PARAMOUNT VIAGENS E TURISMO LTDA-EPP

TÍTULO DO ESTABELECIMENTO (NOME DE FANTASIA)
PARAMOUNT TURISMO

CÓDIGO E DESCRIÇÃO DA ATIVIDADE ECONÔMICA PRINCIPAL
79.11-2-00 - Agências de viagens

CÓDIGO E DESCRIÇÃO DAS ATIVIDADES ECONÔMICAS SECUNDÁRIAS
79.12-1-00 - Operadores turísticos
79.90-2-00 - Serviços de reservas e outros serviços de turismo não especificados anteriormente

CÓDIGO E DESCRIÇÃO DA NATUREZA JURÍDICA
206-2 - SOCIEDADE EMPRESARIA LIMITADA

LOGRADOURO	NÚMERO	COMPLEMENTO
AV PAES DE BARROS	1763	

CEP	BAIRRO/DISTRITO	MUNICÍPIO	UF
03.115-001	MOOCA	SAO PAULO	SP

SITUAÇÃO CADASTRAL	DATA DA SITUAÇÃO CADASTRAL
ATIVA	03/11/2005

MOTIVO DE SITUAÇÃO CADASTRAL

SITUAÇÃO ESPECIAL	DATA DA SITUAÇÃO ESPECIAL
********	********

Aprovado pela Instrução Normativa RFB nº 1.005, de 08 de fevereiro de 2010.

Emitido no dia **18/10/2010** às **22:24:09** (data e hora de Brasília).

Voltar

© Copyright Receita Federal do Brasil - 18/10/2010

RECIBO ELEITORAL	ELEIÇÕES 2010

Partido Político	Numeração
Partido da Social Democracia Brasileira	45000451292

Nº Banco	Nº Agência	Nº Conta Corrente	Nº Cheque	Nº DOC/TED/Operação	☐ Cartão de Crédito

Outra forma de arrecadação - descrição da modalidade

Estimável em dinheiro - descrição resumida dos bens /serviços doados: Doação ref. a passagens aéreas / estadias conf. Nf. 76754 a Paramount Viagens e Turismo Ltda.

TRIBUNAL SUPERIOR ELEITORAL

Valor em R$	Valor por extenso
26.852,84	Vinte e seis mil, oitocentos e dois reais e oitenta e quatro centavos.

Nome do doador	CPF/CNPJ do doador
Eleição 2010 - Comitê Fin. SP. Nacional p/ Pres. da República - PSDB	12.181.907/0001-83

Nº do CNPJ partido/candidato/comitê	Nome do partido/candidato/comitê
12.182.450/0001-21	ELEIÇÃO 2010. JOSÉ SERRA PRESIDENTE

Nome do responsável pela emissão do recibo	CPF do responsável pela emissão do recibo
LUIS CELSO VIEIRA SOBRAL	268.151.218-28

Assinatura do responsável pela emissão do recibo	Data da emissão do recibo
	22/10/2010

Via do doador.

EMISSÃO VÁLIDA ATÉ 2/11/2010 PARA O 1º TURNO E, NO CASO DE 2º TURNO, ATÉ O DIA 30/11/2010.

Colabore com a Justiça Eleitoral, informe sua doação de campanha no endereço http://www.tse.jus.br/doacao

TED - Transferência Eletrônica Disponível

A33G251606502855013
25/08/2010 16:29:58

Debitado

Agência	18-3	
Conta corrente	85050-0	ELEICAO 2010 C F PR PSDB

Creditado

Banco: digite	341	ITAU UNIBANCO S.A.
Agência (sem DV)	378	S PAULO PAES DE BARROS
Conta corrente (com DV)	284517	
CNPJ	00.323.800/0001-43	
Nome favorecido	PARAMOUNT VIAGENS E TURISMO LTDA-EPP	
Finalidade	CREDITO EM CONTA CORRENTE	
Número documento	82.537	
Valor	45.000,00	
Data transferência	25/08/2010	
"C" - CPF/CNPJ diferente		
Autenticação SISBB	394D5D6EC	

TRIBUNAL SUPERIOR ELEITORAL
Fls 000367
CPAD/SJD

Transação efetuada com sucesso por: J6124683 LUIS CELSO VIEIRA SOBRAL.

2.5

NF.: 76228	DATA	DE ACORDO
V [illegible]		
V		
V		

Contrato

CAMPANHAS COMUNICAÇÃO LTDA.

Compõe borderô Bruno Gonzales

Valor: R$ 45.000,00	/ /	Autorizado:

TRIBUNAL SUPERIOR ELEITORAL
Fls. 000368
CPAD/TSJD

PARAMOUNT
turismo

PARAMOUNT VIAGENS E TURISMO LTDA
AV PAES DE BARROS, 1763
Município SAO PAULO - SP -CEP:03115-001
CNPJ: 00.323.800/0001-43 CCM: 2.314.599-4
Embratur:17770-00-412
E-mail: paramount@paramount.tur.br

Data da Emissão 19/08/2010				Para uso da Instituição Financeira
Fatura Número	Duplicata Nº.Ordem	**Fatura/Duplicata Valor(R$)**	Vencimento	
076228	076228	45,000,00	23/08/2010	
Obs.: Desconto de 0,00 para pagamento até 23/08/2010. Após o vencimento será				

TRIBUNAL SUPERIOR ELEITORAL
FL. 0080369
CPAD/TSE

Nome do Sacado : **ELEICAO 2010 COMITE FIN SP NACIONAL PARA PRES REPUBLICA PSDB**
Centro de custo :
Endereço : **R SANTO ANTONIO 184 CJ 112 - 1 BELA VISTA** Cep:**01314-000**
Município : **SAO PAULO** Estado: **SP**
Praça Pagamento : **SAO PAULO** Estado: **SP**
Endereço de Cobrança: **R SANTO ANTONIO 184 CJ 112 - 11° AN BELA VISTA** Cep:**01314-000**
CGC / CNPJ / CPF : **012.181.907/0001-83**
Valor por Extenso : Quarenta e Cinco Mil Reais
****

Reconheço(emos) a exatidão desta fatura/duplicata de prestação de Serviços,
na importância acima, que pagarei(emos) a **PARAMOUNT VIAGENS E TURISMO LTDA**
ou a sua ordem na praça e no vencimento indicados.

EM ___/___/___
Data do Aceite

Assinatura/carimbo do Sacado

Passageiro	Nota Débito	Cia Aérea/Fornecedor	Requis.	No. Bilhete No. Voucher	Tarifa	Taxas	Desconto	Total
GRUPO CAMPANHAS	098705	PARAMOUNT EVENTOS		084932	45,000,00			45,000,00
Rota/Cidade : SAO PAULO				**Período/Embarque :** 16/08/2010 a 23/08/2010				
							Total Geral	45,000,00

PAGO

Receita Federal

Comprovante de Inscrição e de Situação Cadastral

Contribuinte,

Confira os dados de Identificação da Pessoa Jurídica e, se houver qualquer divergência, providencie junto à RFB a sua atualização cadastral.

TRIBUNAL SUPERIOR ELEITORAL
Fls 000370
CPADI/SJD

REPÚBLICA FEDERATIVA DO BRASIL

CADASTRO NACIONAL DA PESSOA JURÍDICA

NÚMERO DE INSCRIÇÃO	COMPROVANTE DE INSCRIÇÃO E DE SITUAÇÃO CADASTRAL	DATA DE ABERTURA
00.323.800/0001-43 MATRIZ		**28/11/1994**

NOME EMPRESARIAL **PARAMOUNT VIAGENS E TURISMO LTDA-EPP**			
TÍTULO DO ESTABELECIMENTO (NOME DE FANTASIA) **PARAMOUNT TURISMO**			
CÓDIGO E DESCRIÇÃO DA ATIVIDADE ECONÔMICA PRINCIPAL **79.11-2-00 - Agências de viagens**			
CÓDIGO E DESCRIÇÃO DAS ATIVIDADES ECONÔMICAS SECUNDÁRIAS **79.12-1-00 - Operadores turísticos** **79.90-2-00 - Serviços de reservas e outros serviços de turismo não especificados anteriormente**			
CÓDIGO E DESCRIÇÃO DA NATUREZA JURÍDICA **206-2 - SOCIEDADE EMPRESARIA LIMITADA**			
LOGRADOURO **AV PAES DE BARROS**	NÚMERO **1763**	COMPLEMENTO	
CEP **03.115-001**	BAIRRO/DISTRITO **MOOCA**	MUNICÍPIO **SAO PAULO**	UF **SP**
SITUAÇÃO CADASTRAL **ATIVA**		DATA DA SITUAÇÃO CADASTRAL **03/11/2005**	
MOTIVO DE SITUAÇÃO CADASTRAL			
SITUAÇÃO ESPECIAL ********		DATA DA SITUAÇÃO ESPECIAL ********	

Aprovado pela Instrução Normativa RFB nº 1.005, de 08 de fevereiro de 2010.

Emitido no dia **23/8/2010** às **15:39:26** (data e hora de Brasília).

Voltar

© Copyright Receita Federal do Brasil - 23/08/2010

RECIBO ELEITORAL	ELEIÇÕES 2010

Partido Político	Numeração
Partido da Social Democracia Brasileira	45000313031

Nº Banco	Nº Agência	Nº Conta Corrente	Nº Cheque	Nº DOC/TED/Operação	☐ Cartão de Crédito

Outra forma de arrecadação - descrição da modalidade

Estimável em dinheiro - descrição resumida dos bens /serviços doados: doação referente a despesas com viagens à Paramount Viagens e Turismo Ltda, conforme NF 036228.

TRIBUNAL SUPERIOR ELEITORAL
Fls. 000371
CPAD/TSJD

Valor em R$	Valor por extenso
45.000,00	Quarenta e cinco mil reais

Nome do doador	CPF/CNPJ do doador
Eleição 2010 - Comitê Fin. SP. Nacional p/ Pres. da República - PSDB	12.181.907/0001-83

Nº do CNPJ partido/candidato/comitê	Nome do partido/candidato/comitê
12.182.450/0001-21	ELEIÇÃO 2010. JOSÉ SERRA PRESIDENTE

Nome do responsável pela emissão do recibo	CPF do responsável pela emissão do recibo
LUIS CELSO VIEIRA SOBRAL	268.151.218-28

Assinatura do responsável pela emissão do recibo	Data da emissão do recibo
	25/08/2010.

Via do doador.

EMISSÃO VÁLIDA ATÉ 2/11/2010 PARA O 1º TURNO E, NO CASO DE 2º TURNO, ATÉ O DIA 30/11/2010.

Colabore com a Justiça Eleitoral, informe sua doação de campanha no endereço http://www.tse.jus.br/doacao

DOC Eletrônico

A33H281817315101007
28/10/2010 18:29:39

Debitado

Agência	18-3	
Conta corrente	85050-0	ELEICAO 2010 C F PR PSDB

Creditado

Banco	341	ITAU UNIBANCO S.A.
Agência (sem DV)	378	S PAULO PAES DE BARROS
Conta corrente (com DV)	284517	
CNPJ	00.323.800/0001-43	
Nome favorecido	PARAMOUNT VIAGENS E TURISMO LTDA-EPP	
Finalidade	CREDITO EM CONTA CORRENTE	
Número documento	102.849	
Valor	2.839,64	
Data transferência	28/10/2010	

"C" - CPF/CNPJ diferente

Autenticação SISBB 4151546DF3C721C8

Transação efetuada com sucesso por: J6124683 LUIS CELSO VIEIRA SOBRAL.

TRIBUNAL SUPERIOR ELEITORAL
Fls 000372
CPAD/SJD

2-5

Transação disponível pelo celular

TRIBUNAL SUPERIOR ELEITORAL
Fls 000373
CPAD/SJD

NF.: 76886	DATA	DE ACORDO
√		
√	**Contrato** **CAMPANHAS COMUNICAÇÃO LTDA.** **Compõe Borderô Bruno Gonzalez**	
√		
Valor: R$ 2.839,64	1/1	Autorizado:

PARAMOUNT
turismo

TRIBUNAL SUPERIOR ELEITORAL
Fls 000374
CPAD/TSE

AUTORIZAÇÃO DE DEPÓSITO

Autorizamos o depósito em conta corrente no valor de R$2.839,64 referente à fatura 076886 na data de seu vencimento 29/10/2010.

Banco Itaú
Agencia 0378
Conta 28451-7
Paramount Viagens e Turismo Ltda

Atenciosamente,

Glauce Silva
Aux. Faturamento

Av. Paes de Barros, 1763 – Mooca – CEP: 03115-001 – São Paulo – SP – Brasil.
Fone/ Fax: + 55 11 3465-9777 | E-mail: paramount@paramount.tur.br | Site: www.paramount.tur.br

ABAV: 1153 | EMBRATUR: 17.770.0041.2

PARAMOUNT
turismo

PARAMOUNT VIAGENS E TURISMO LTDA
AV PAES DE BARROS, 1763
Município SAO PAULO - SP -CEP:03115-001
CNPJ: 00.323.800/0001-43 CCM: 2.314.599-4
Embratur:17770-00-412
E-mail: paramount@paramount.tur.br

PAGO

Data da Emissão 20/10/2010

Fatura Número	Duplicata N°.Ordem	Fatura/Duplicata Valor(R$)	Vencimento
076886	076886	2,839,64	29/10/2010

Obs.: Desconto de 0,00 para pagamento até 29/10/2010. Após o vencimento será

Para uso da Instituição Financeira

TRIBUNAL SUPERIOR ELEITORAL
Fls 000375
ASSESSORIA DE APOIO

Nome do Sacado : **ELEICAO 2010 COMITE FIN SP NACIONAL PARA PRES REPUBLICA PSDB**
Centro de custo :
Endereço : **R SANTO ANTONIO 184 CJ 112 - 1 BELA VISTA** Cep:**01314-000**
Município : **SAO PAULO** Estado: **SP**
Praça Pagamento : **SAO PAULO** Estado: **SP**
Endereço de Cobrança: **R SANTO ANTONIO 184 CJ 112 - 11° AN BELA VISTA** Cep:**01314-000**
CGC / CNPJ / CPF : **012.181.907/0001-83**
Valor por Extenso : Dois Mil Oitocentos e Trinta e Nove Reais e Sessenta e Quatro Centavos. *******

Reconheço(emos) a exatidão desta fatura/duplicata de prestação de Serviços, na importância acima, que pagarei(emos) a **PARAMOUNT VIAGENS E TURISMO LTDA** ou a sua ordem na praça e no vencimento indicados.

EM ___/___/___
Data do Aceite

Assinatura/carimbo do Sacado

Passageiro	Nota Débito	Cia Aérea/Fornecedor	Requis.	No. Bilhete / No. Voucher	Tarifa	Taxas	Desconto	Total
PAULO ROGERIO PEIXINHO	100421	CIA AEREA GOL		0001PBMD3Q	2,198,00	250,64		2,448,64
HENRIQUE MOURA	100421	CIA AEREA GOL		0002PBMD3Q				
Rota/Cidade : PNZ/REC				**Período/Embarque :** 20/10/2010 a 20/10/2010				
MARCOS BRANDÃO	100412	TRAVEL ON LINE		085500	170,00	25,50		195,50
Rota/Cidade : SAO PAULO				**Período/Embarque :** 08/10/2010 a 09/10/2010				
[redacted]ELA FERNANDES	100413	TRAVEL ON LINE		085502	170,00	25,50		195,50
**** NO SHOW *****	100413							
Rota/Cidade : SAO PAULO				**Período/Embarque :** 08/10/2010 a 09/10/2010				
							Total Geral :	2,839,64

PARAMOUNT VIAGENS E TURISMO LTDA
AV PAES DE BARROS, 1763 CEP:03115-001 -SAO PAULO/SP
Telefone: (11) 3465.9777 Fax: (11) 3465-9777
Embratur: 17770-00-412 IATA: 57 5 1440 - 2
CNPJ: 00.323.800/0001-43 Email: paramount@paramount.tur.br
SNEA: 7966

Voucher:085500S

NOTA DE DÉBITO N°. 100412

TRIBUNAL SUPERIOR ELEITORAL 000376 CPAD/SJB

Cliente: 005498 ELEICAO 2010 COMITE FIN SP NACIONAL PARA Contato JACQUELINE
Endereço:R SANTO ANTONIO 184 CJ 112 - 1 BELA VISTA

Data da Emissão: 20/10/2010

Vencimento: 29/10/2010

Fornecedor: 004161 TRAVEL ON LINE

Nome dos Passageiros: MARCOS BRANDÃO

N°. de Pax: 1 Atendente : PATRICIA AUGUSTO MENDONÇA

Data de Entrada: 08/10/2010 Data de Saída: 09/10/2010 N°Diarias: 1

(+) Valor da Tarifa:	170,00	(-) Vlr. Desconto :	0,00
(+) Valor Extras :	0,00		
(+) Tx.Serviço :	25,50	**Valor Total :**	**195,50**
Sub-Total :	**195,50**		

Descrição de Serviços:

VDC HTL POUSADA DA CONQUISTA RESORT & SPA
01 APTO SINGLE
DIÁRIA R$ 170,00 + 15% TAXA
INCLUSO CAFÉ DA MANHÃ
GARANTIMOS NO SHOW

Observação:

Data: 20/10/2010

Concordo com o débito desta nota

PARAMOUNT VIAGENS E TURISMO LTDA
AV PAES DE BARROS, 1763 CEP:03115-001 -SAO PAULO/SP
Telefone: (11) 3465.9777 Fax: (11) 3465-9777
Embratur: 17770-00-412 IATA: 57 5 1440 - 2
CNPJ: 00.323.800/0001-43 Email: paramount@paramount.tur.br
SNEA: 7966

Voucher:085502S

NOTA DE DÉBITO N°. 100413

TRIBUNAL SUPERIOR ELEITORAL
00377
CPAD/SJO

Cliente: 005498 ELEICAO 2010 COMITE FIN SP NACIONAL PARA Contato JACQUELINE
Endereço:R SANTO ANTONIO 184 CJ 112 - 1 BELA VISTA

Data da Emissão:20/10/2010

Vencimento: 29/10/2010

Fornecedor: 004161 TRAVEL ON LINE

Nome dos Passageiros: ISABELA FERNANDES
**** NO SHOW *****

N°. de Pax: 1 Atendente : PATRICIA AUGUSTO MENDONÇA

Data de Entrada: 08/10/2010 Data de Saída: 09/10/2010 N°Diarias: 1

(+) Valor da Tarifa:	170,00	(-) Vlr. Desconto :	0,00
(+) Valor Extras :	0,00		
(+) Tx.Serviço :	25,50	**Valor Total :**	**195,50**
Sub-Total :	**195,50**		

Descrição de Serviços:

VDC HTL POUSADA DA CONQUISTA RESORT & SPA
01 APTO SINGLE
DIÁRIA R$ 170.00 + 10% TAXA
INCLUSO CAFÉ DA MANHÃ
GARANTIMOS NO SHOW

Observação:

Data: 20/10/2010

Concordo com o débito desta nota

Receita Federal

Comprovante de Inscrição e de Situação Cadastral

Contribuinte,

Confira os dados de Identificação da Pessoa Jurídica e, se houver qualquer divergência, providencie junto à RFB a sua atualização cadastral.

TRIBUNAL SUPERIOR ELEITORAL
Fls 000378
CPAD1/SJD

REPÚBLICA FEDERATIVA DO BRASIL

CADASTRO NACIONAL DA PESSOA JURÍDICA

NÚMERO DE INSCRIÇÃO	COMPROVANTE DE INSCRIÇÃO E DE SITUAÇÃO CADASTRAL	DATA DE ABERTURA
00.323.800/0001-43 MATRIZ		28/11/1994

NOME EMPRESARIAL
PARAMOUNT VIAGENS E TURISMO LTDA-EPP

TÍTULO DO ESTABELECIMENTO (NOME DE FANTASIA)
PARAMOUNT TURISMO

CÓDIGO E DESCRIÇÃO DA ATIVIDADE ECONÔMICA PRINCIPAL
79.11-2-00 - Agências de viagens

CÓDIGO E DESCRIÇÃO DAS ATIVIDADES ECONÔMICAS SECUNDÁRIAS
79.12-1-00 - Operadores turísticos
79.90-2-00 - Serviços de reservas e outros serviços de turismo não especificados anteriormente

CÓDIGO E DESCRIÇÃO DA NATUREZA JURÍDICA
206-2 - SOCIEDADE EMPRESARIA LIMITADA

LOGRADOURO	NÚMERO	COMPLEMENTO
AV PAES DE BARROS	1763	

CEP	BAIRRO/DISTRITO	MUNICÍPIO	UF
03.115-001	MOOCA	SAO PAULO	SP

SITUAÇÃO CADASTRAL	DATA DA SITUAÇÃO CADASTRAL
ATIVA	03/11/2005

MOTIVO DE SITUAÇÃO CADASTRAL

SITUAÇÃO ESPECIAL	DATA DA SITUAÇÃO ESPECIAL
********	********

Aprovado pela Instrução Normativa RFB nº 1.005, de 08 de fevereiro de 2010.

Emitido no dia **25/10/2010** às **19:55:20** (data e hora de Brasília).

Voltar

© Copyright Receita Federal do Brasil - 25/10/2010

RECIBO ELEITORAL	ELEIÇÕES 2010

Partido Político	Numeração
Partido da Social Democracia Brasileira	45000451585

Nº Banco	Nº Agência	Nº Conta Corrente	Nº Cheque	Nº DOC/TED/Operação	☐ Cartão de Crédito

Outra forma de arrecadação - descrição da modalidade ,

Estimável em dinheiro - descrição resumida dos bens /serviços doados Doação ref.a passagem aérea conf. NF. 76886 à Paramount Viagens e Turismo Ltda.

TRIBUNAL SUPERIOR ELEITORAL
Fls. 000379
CRIADO

Valor em R$	Valor por extenso
2.839,64.	Dois mil, oitocentos e trinta e nove reais e sessenta e quatro centavos.

Nome do doador	CPF/CNPJ do doador
Eleição 2010 - Comitê Fin. SP. Nacional p/ Pres. da República - PSDB	12.181.907/0001-83

Nº do CNPJ partido/candidato/comitê	Nome do partido/candidato/comitê
12.182.450/0001-21	ELEIÇAO 2010. JOSÉ SERRA PRESIDENTE

Nome do responsável pela emissão do recibo	CPF do responsável pela emissão do recibo
LUIS CELSO VIEIRA SOBRAL	268.151.218-28

Assinatura do responsável pela emissão do recibo	Data da emissão do recibo
	28/10/2010.

Via do doador.

EMISSÃO VÁLIDA ATÉ 2/11/2010 PARA O 1º TURNO E, NO CASO DE 2º TURNO, ATÉ O DIA 30/11/2010.

Colabore com a Justiça Eleitoral, informe sua doação de campanha no endereço http://www.tse.jus.br/doacao

EMPRESA

DOC Eletrônico

A33H281817315101005
28/10/2010 18:27:51

Debitado

Agência	18-3	
Conta corrente	85050-0	ELEICAO 2010 C F PR PSDB

Creditado

Banco	341	ITAU UNIBANCO S.A.
Agência (sem DV)	378	S PAULO PAES DE BARROS
Conta corrente (com DV)	284517	
CNPJ	00.323.800/0001-43	
Nome favorecido	PARAMOUNT VIAGENS E TURISMO LTDA-EPP	
Finalidade	CREDITO EM CONTA CORRENTE	
Número documento	102.848	
Valor	2.005,32	
Data transferência	28/10/2010	
"C" - CPF/CNPJ diferente		

TRIBUNAL SUPERIOR ELEITORAL
Fls. 000380
CPAD/SJD

Autenticação SISBB 6B028A4785E94A8F

Transação efetuada com sucesso por: J6124683 LUIS CELSO VIEIRA SOBRAL.

2.5

Transação disponível pelo celular

TRIBUNAL SUPERIOR ELEITORAL
Fls 000381
CPAD/TSJD

NF.: 76887	DATA	DE ACORDO
√		
√	Contrato CAMPANHAS COMUNICAÇÃO LTDA. Compõe Borderô Bruno Gonzalez	
√		
Valor: R$ 2.005,32	/ /	Autorizado:

PARAMOUNT
turismo

TRIBUNAL SUPERIOR ELEITORAL
Fls 000382
CPAD/TSJD

AUTORIZAÇÃO DE DEPÓSITO

Autorizamos o depósito em conta corrente no valor de R$2.005,32 referente à fatura 076887 na data de seu vencimento 29/10/2010.

Banco Itaú
Agencia 0378
Conta 28451-7
Paramount Viagens e Turismo Ltda

Atenciosamente,

Glauce Silva
Aux. Faturamento

Av. Paes de Barros, 1763 – Mooca – CEP: 03115-001 – São Paulo – SP – Brasil.
Fone/ Fax: + 55 11 3465-9777 | E-mail: paramount@paramount.tur.br | Site: www.paramount.tur.br

ABAV: 1153 | EMBRATUR: 17.770.0041.2

PARAMOUNT
turismo

PARAMOUNT VIAGENS E TURISMO LTDA
AV PAES DE BARROS, 1763
Município SAO PAULO - SP -CEP:03115-001
CNPJ: 00.323.800/0001-43 CCM: 2.314.599-4
Embratur:17770-00-412
E-mail: paramount@paramount.tur.br

PAGO

Data da Emissão 20/10/2010

Fatura Número	Duplicata Nº.Ordem	Fatura/Duplicata Valor(R$)	Vencimento
076887	076887	2,005,32	29/10/2010

Obs.: Desconto de 0,00 para pagamento até 29/10/2010. Após o vencimento será

Para uso da Instituição Financeira

TRIBUNAL SUPERIOR ELEITORAL
Fls. 000383
CPAD/TSJD

Nome do Sacado : **ELEICAO 2010 COMITE FIN SP NACIONAL PARA PRES REPUBLICA PSDB**
Centro de custo :
Endereço : **R SANTO ANTONIO 184 CJ 112 - 1 BELA VISTA** Cep:**01314-000**
Município : **SAO PAULO** Estado: **SP**
Praça Pagamento : **SAO PAULO** Estado: **SP**
Endereço de Cobrança: **R SANTO ANTONIO 184 CJ 112 - 11° AN BELA VISTA** Cep:**01314-000**
CGC / CNPJ / CPF : **012.181.907/0001-83**

Valor por Extenso : Dois Mil Cinco Reais e Trinta e Dois Centavos.
****

Reconheço(emos) a exatidão desta fatura/duplicata de prestação de Serviços, na importância acima, que pagarei(emos) a**PARAMOUNT VIAGENS E TURISMO LTDA** ou a sua ordem na praça e no vencimento indicados.

EM ___/___/___
Data do Aceite

Assinatura/carimbo do Sacado

Passageiro	Nota Débito	Cia Aérea/Fornecedor	Requis.	No.Bilhete No.Voucher	Tarifa	Taxas	Desconto	Total
REGINA XAVIER	100422	CIA AEREA GOL		0001S8HZ7M	1,809,00	196,32		2,005,32

Rota/Cidade : PNZ/GRU **Período/Embarque :** 20/10/2010 a 20/10/2010

Total Geral : 2,005,32

Receita Federal

Comprovante de Inscrição e de Situação Cadastral

Contribuinte,

Confira os dados de Identificação da Pessoa Jurídica e, se houver qualquer divergência, providencie, junto à RFB a sua atualização cadastral.

TRIBUNAL SUPERIOR ELEITORAL
Fls 000384
CPAD/TSE

REPÚBLICA FEDERATIVA DO BRASIL

CADASTRO NACIONAL DA PESSOA JURÍDICA

NÚMERO DE INSCRIÇÃO	COMPROVANTE DE INSCRIÇÃO E DE SITUAÇÃO CADASTRAL	DATA DE ABERTURA
00.323.800/0001-43 **MATRIZ**		**28/11/1994**

NOME EMPRESARIAL
PARAMOUNT VIAGENS E TURISMO LTDA-EPP

TÍTULO DO ESTABELECIMENTO (NOME DE FANTASIA)
PARAMOUNT TURISMO

CÓDIGO E DESCRIÇÃO DA ATIVIDADE ECONÔMICA PRINCIPAL
79.11-2-00 - Agências de viagens

CÓDIGO E DESCRIÇÃO DAS ATIVIDADES ECONÔMICAS SECUNDÁRIAS
79.12-1-00 - Operadores turísticos
79.90-2-00 - Serviços de reservas e outros serviços de turismo não especificados anteriormente

CÓDIGO E DESCRIÇÃO DA NATUREZA JURÍDICA
206-2 - SOCIEDADE EMPRESARIA LIMITADA

LOGRADOURO	NÚMERO	COMPLEMENTO
AV PAES DE BARROS	**1763**	

CEP	BAIRRO/DISTRITO	MUNICÍPIO	UF
03.115-001	**MOOCA**	**SAO PAULO**	**SP**

SITUAÇÃO CADASTRAL	DATA DA SITUAÇÃO CADASTRAL
ATIVA	**03/11/2005**

MOTIVO DE SITUAÇÃO CADASTRAL

SITUAÇÃO ESPECIAL	DATA DA SITUAÇÃO ESPECIAL
********	********

Aprovado pela Instrução Normativa RFB nº 1.005, de 08 de fevereiro de 2010.

Emitido no dia **30/10/2010** às **12:55:08** (data e hora de Brasília).

Voltar

© Copyright Receita Federal do Brasil - 30/10/2010

RECIBO ELEITORAL	ELEIÇÕES 2010

Partido Político	Numeração
Partido da Social Democracia Brasileira	45000451584

Nº Banco	Nº Agência	Nº Conta Corrente	Nº Cheque	Nº DOC/TED/Operação	☐ Cartão de Crédito

Outra forma de arrecadação - descrição da modalidade

Estimável em dinheiro - descrição resumida dos bens /serviços doados Doação ref - a passagem aérea conf - nf. 76887 à Paramount - Viagens e Turismo Ltda

TRIBUNAL SUPERIOR ELEITORAL
Fls. 000385
CPAD/TSJD

Valor em R$	Valor por extenso
2.005,32.	Dois mil e cinco reais e dois centavos.

Nome do doador	CPF/CNPJ do doador
Eleição 2010 - Comitê Fin. SP. Nacional p/ Pres. da República - PSDB	12.181.907/0001-83

Nº do CNPJ partido/candidato/comitê	Nome do partido/candidato/comitê
12.182.450/0001-21	ELEIÇÃO 2010. JOSÉ SERRA PRESIDENTE

Nome do responsável pela emissão do recibo	CPF do responsável pela emissão do recibo
LUIS CELSO VIEIRA SOBRAL	268.151.218-28

Assinatura do responsável pela emissão do recibo	Data da emissão do recibo
	28/10/2010

Via do doador.

EMISSÃO VÁLIDA ATÉ 2/11/2010 PARA O 1º TURNO E, NO CASO DE 2º TURNO, ATÉ O DIA 30/11/2010.

Colabore com a Justiça Eleitoral, informe sua doação de campanha no endereço http://www.tse.jus.br/doacao

TRIBUNAL SUPERIOR ELEITORAL
Fls. 000386
CPAD II SJD

TURISMO JOVEM

EMPRESA

DOC Eletrônico

A33H141536461381006
14/10/2010 15:41:38

Debitado

Agência	18-3	
Conta corrente	85050-0	ELEICAO 2010 C F PR PSDB

Creditado

Banco: digite	237	BANCO BRADESCO S.A.
Agência (sem DV)	3416	AG.EMP.BRASILIA
Conta corrente (com DV)	89559	
CNPJ	02.596.286/0001-45	
Nome favorecido	VIAGENS E TURISMO JOVEM LTDA	
Finalidade	CREDITO EM CONTA CORRENTE	
Número documento	101.411	
Valor	1.087,92	
Data transferência	14/10/2010	

"C" - CPF/CNPJ diferente

Autenticação SISBB 949F1CF99

TRIBUNAL SUPERIOR ELEITORAL
Fls 000387
CPADI/SJD

Transação efetuada com sucesso por: J6124683 LUIS CELSO VIEIRA SOBRAL.

Transação disponível pelo celular

2.5

TRIBUNAL SUPERIOR ELEITORAL
Fls. 000388
CFADI/SJO

NF.: 15432	DATA	DE ACORDO
√ Conforme contrato	/ /	Visto:
√ Conforme compra	/ /	Visto:
√ Conferido em:	06/10/10	Visto:
Valor: R$ 1087,92	/ /	Autorizado:

3399-2428

Bradesco | **237-2** | **Comprovante de Entrega**

Cedente: VIAGENS E TURISMO JOVEM LTDA		Agência/Código Cedente: 03416-9 / 0300298-5	Motivos de não entrega (para uso da empresa entregadora): ( ) Mudou-se ( ) Ausente ( ) Não existe n° indicado ( ) Recusado ( ) Não procurado ( ) Falecido ( ) Desconhecido ( ) Endereço insuficiente ( ) Outros (anotar no verso)
Sacado: ELEICAO 2010 COMITE FINAN SP NAC P/ PRE		Nosso Número: 02/11/026004660-5	
Vencimento: 30/09/2010	N. do Documento: FT00015432	Espécie Moeda: R$	Valor do Documento: 1.087,92

Recebi(emos) o bloqueto	Data	Assinatura	Data	Entregador

Local de Pagamento: **BANCO BRADESCO S.A.**
PAGAR PREFERENCIALMENTE EM QUALQUER AGENCIA BRADESCO.

Data de Processamento: 17/09/2010

Bradesco | **237-2**

Recibo do Sacado

Local de Pagamento: **BANCO BRADESCO S.A.**
PAGAR PREFERENCIALMENTE EM QUALQUER AGENCIA BRADESCO.

Cedente: VIAGENS E TURISMO JOVEM LTDA

Data do Documento	Nº do Documento	Espécie Doc.	Aceite	Data do Processamento
17/09/2010	FT00015432	DM	Não	17/09/2010

Uso do Banco	Cip	Carteira	Espécie Moeda	Quantidade	x	Valor
08650	000	02	R$			

Instruções de Responsabilidade do Cedente ***** Valores expressos em R$ *****

Após o vencimento Mora dia R$ 1,09
Após o vencimento, multa de 2,00%

Cont. Part.: 196 FT00015432

Bradesco 3416-9 Ag.
8955-9 cc.

PAGO

SR. CAIXA NAO AUTORIZAMOS DEPOSITO EM CONTA.

- Pague este Título nas Agências Bradesco (ou através do Sistema Integrado de Compensação)
- Após o 3o dia útil do vencimento, pagável somente na Agência Depositária Oficial, se houver indicação no "Local de Pagamento" desta papeleta e desde que não haja instruções contrárias do Cedente no espaço acima

Sacado: ELEICAO 2010 COMITE FINAN SP NAC P/ PRE CNPJ 012.181.907/0001-83
RUA SANTO ANTONIO N 184, 11 ANDAR CJ 112
13140-000 SAO PAULO SP

Sacador / Avalista

Autenticação Mecânica

237-2 Recibo de Sacado

TRIBUNAL SUPERIOR ELEITORAL 000389 CPAD/SJD

Bradesco

Pagável nas agências Bradesco

Vencimento	30/09/2010
Agência / Código Cedente	03416-9 / 0300298-5
Cart./nosso número	02/11/026004660-5
1(=) Valor do documento	1.087,92
2(-) Desconto/abatimento	
3(-) Outras deduções	
4(+) Mora/Multa	
5(+) Outros acréscimos	
6(=) Valor cobrado	

Bradesco | **237-2** | 23793.41601 21102.600463 60030.029809 7 47410000108792

Local de Pagamento: **BANCO BRADESCO S.A.**
PAGAR PREFERENCIALMENTE EM QUALQUER AGENCIA BRADESCO.

Vencimento: 30/09/2010

Cedente: VIAGENS E TURISMO JOVEM LTDA

Agência / Código Cedente: 03416-9 / 0300298-5

Data do Documento	Nº do Documento	Espécie Doc.	Aceite	Data do Processamento
17/09/2010	FT00015432	DM	Não	17/09/2010

Uso do Banco	Cip	Carteira	Espécie Moeda	Quantidade	x	Valor
08650	000	02	R$			

Cart. / Nosso Número: 02/11/026004660-5

1(=) Valor do Documento: 1.087,92

Instruções de Responsabilidade do Cedente ***** Valores expressos em R$ *****

Após o vencimento Mora dia R$ 1,09
Após o vencimento, multa de 2,00%

SUJEITO A PROTESTO 5 DIAS APOS O VENCIMENTO
SR. CAIXA NAO AUTORIZAMOS DEPOSITO EM CONTA.

2(-) Desconto / Abatimento

3(-) Outras Deduções

4(+) Mora / Multa

5(+) Outros Acréscimos

6(=) Valor Cobrado

Sacado: ELEICAO 2010 COMITE FINAN SP NAC P/ PRE CNPJ 012.181.907/0001-83
RUA SANTO ANTONIO N 184, 11 ANDAR CJ 112
13140-000 SAO PAULO SP

Sacador / Avalista:

ISO 9001

Autenticação Mecânica **Ficha de Compensação**

Cancelar e pedir outro.

VIAGENS E TURISMO JOVEM LTDA

VIAGENS E TURISMO JOVEM LTDA

CNPJ.....: 02.596.286/0001-45
SCLN 202 BL "B" LJ 07
CEP: 70832-525, BRASÍLIA, DF, BRASIL
Fone.....: 3426-5536 Embratur..: CNPJ + DF10
Fax.....: 3326-0525 ABAV: 062-DF Iata.....: 57-5 0200 1
Home Page: www.jovemtur.com.br
E-Mail.....: jovemtur@terra.com.br

Fl.: 1/1

No.Fatura/ Duplicata	Valor Fatura/ Duplicata [R$]	Data de Emissão	Data de Vencimento	Para uso da Inst. Financeira
FT00015432	1.087,92	17/09/2010	30/09/2010	

TRIBUNAL SUPERIOR ELEITORAL
Fls 000390
CPAD/SJD

VIAGENS E TURISMO JOVEM LTDA

Sacado.....: 02172 - ELEIÇÃO 2010 COMITE FINANCEIRO SP NACIONAL P/ PRES
A/C.: Contato: DENISE
Endereço.....: RUA SANTO ANTONIO N 184 , 11º ANDAR CJ 112
Bairro.....: BELA VISTA Cidade: SAO PAULO Estado: SP Cep: 13140-000
Fone(s).....: 11 3188-7100 Fax.....:
Cobrança.....: RUA SANTO ANTONIO N 184 , 11º ANDAR CJ 112
Bairro.....: BELA VISTA Cidade: SAO PAULO Estado: SP Cep: 13140-000
CNPJ.....: 12.181.907/0001-83 Inscrição Estadual:
Praça de pagamento: SAO PAULO

Impresso em: 17/09/2010 11:34:53

EXTENSO Um Mil, Oitenta e Sete Reais e Noventa e Dois Centavos **********

RECONHECEMOS A EXATIDÃO DESTA DUPLICATA DE SERVIÇOS TURÍSTICOS NA IMPORTÂNCIA ACIMA QUE PAGAREMOS A VIAGENS E TURISMO JOVEM LTDA, OU A SUA ORDEM NA PRAÇA E VENCIMENTOS INDICADOS.

Aceite: _____ Data: _____/_____/_____

Nº Requisição / Nota Débito / Observação	Passageiro / Num. OP	Reserva	Vlr.Original	Câmbio	Tipo	Emissão	Bilhete/VC/OS / Valor	Saída/Período / Extras	Rota/Produto / Tx.Emb.	Tx.Serviço	Desconto	Total
Fornecedor: TAM S.A. C.N.P.J.:02.012.862/0011-31												
ND00032711 PAULO	ALEIXO/ADRIANO 00109747		903,00 [R$]	1,000000	[ADT]	13/09/10	2411208979 903,00	12/07/2010 0,00	CGH/CNF 109,92	0,00	0,00	1.012,92
ND00032713 DENISE	DUMET/ELIANA 00109767		45,00 [R$]	1,000000	[ADT]	13/09/10	2700197822 45,00	12/07/2010 0,00	GRU/SSA 30,00	0,00	0,00	75,00
*** Total do Fornecedor .....:							948,00	0,00	139,92	0,00	0,00	1.087,92
								0,00				
********* TOTAL DA FATURA							948,00	0,00	139,92	0,00	0,00	1.087,92

PAGO

VIAGENS E TURISMO JOVEM LTDA.
17/09/2010 11:38:02 GUSTAVO

Mapa de Vendas EMITIDAS de 01/09/2010 a 15/09/2010
-- ANALÍTICO -- [R$] (Clientes)

v5.

Produto / Fornecedor / Reserva	Status	Emissor / Comis.Receb. / Comis. Repas.	Over Receb. / Over Repas.	Apl. Financ. / Desc.Adic.	Tipo / Dif.Tar.Aplic. / Dif.Taxas	Filial / Dif.Tar.Cheia / Tx. Serviço	Valor Pagar / Vlr.Receber	Dt.Emissão / Dt.Pagto. / Dt.Receb	Tx.E / Mar
Cliente: 02172 - PSDB - COMITE 2010					**Setor:**				
0100 - TKT NACIONAL		0011 - RONIE ALVES DE OLIVEIRA			FAT.	0001 - JOVEM		13/09/10	
VOADO 02312 - ESFERATUR		0,00	0,00	0,00	0,00	0,00	922,62	04/10/10	
00109747	FECHADA	0,00	0,00	0,00	0,00	0,00	1.012,92	30/09/10	
0100 - TKT NACIONAL		0011 - RONIE ALVES DE OLIVEIRA			FAT.	0001 - JOVEM		13/09/10	
VOADO 02312 - ESFERATUR		0,00	0,00	0,00	0,00	0,00	45,00	04/10/10	
MULTA 00109767	FECHADA	0,00	0,00	0,00	0,00	0,00	75,00	30/09/10	
Total do Setor:									
		0,00	0,00	0,00	0,00	0,00	967,62		
		0,00	0,00	0,00	0,00	0,00	1.087,92		
Total do Cliente: 02172 - PSDB - COMITE 2010									
		0,00	0,00	0,00	0,00	0,00	967,62		
		0,00	0,00	0,00	0,00	0,00	1.087,92		
Total NACIONAL									
		0,00	0,00	0,00	0,00	0,00	967,62		
		0,00	0,00	0,00	0,00	0,00	1.087,92		
Total INTERNACIONAL									
		0,00	0,00	0,00	0,00	0,00	0,00		
		0,00	0,00	0,00	0,00	0,00	0,00		
Total FATURADO									
		0,00	0,00	0,00	0,00	0,00	967,62		
		0,00	0,00	0,00	0,00	0,00	1.087,92		

TRIBUNAL SUPERIOR ELEITORAL
FS 000391
CPADI/SJD

PSDB - DENISE - SÃO
109767 COMITÊ

TRIBUNAL SUPERIOR ELEITORAL 2092 CERTIDÃO

DOCUMENTO RECEITA

Emp.	Núm.	Série		Dv.	Unidade Operacional Emissora		Documento	Tp.Doc.
957	2700	197822	Pesquisar	0	BSB	2752	MCO	M
					PARMA TURISMO			

Mov. Auto.	Data Início	Data Fim	Situação	Cl. Venda	Emissor	Sg. Emissor	Arq. Fis.	Localizador	Anagrama
9746889	12/07/2010	12/07/2010	ENCERRADO	NACIONAL		AGTD			

Sobrenome	Nome	Faixa Etária	Usuário	Observação	Valor Liq.	Vl. Incent. Voado
DUMET	ELIANA MRS		REC2128		R$45,00	R$0,00

Valor Tarifa	Val.Tarifa Eqv.	Valor Taxa	Valor Total	Valor Câmbio	Valor Desconto	Valor Comissão	Valor Incentivo	Perfil Tar
R$45,00	R$0,00	R$0,00	R$45,00	0,00	R$0,00	R$0,00	R$0,00	

Data Emissão	Fat. Agência	Dt. Venc. Agência	Fat. Cliente	Dt. Venc. Cliente
12/07/2010			782100	13/05/2001

Tipo de Histórico: DETALHES MCO

Construção Tarifária

TIPO HISTÓRICO

Tipo	Descrição	Crédito Pax	Saldo
21	TAXA DE REVALIDACAO	N	45,00

+ 30,00 R$ 75,00 BILHETE VOADO

Limpar | Reenviar Check-in | Fac-Símile | Reenviar e-mail | Imprimir

PSDB - Paulo - Comite SF

Identidade principal

De: "Everaldo" <everaldo@jovemtur.com.br>
Para: "Ronie - Jovem Turismo" <ronie@jovemtur.com.br>
Enviada em: segunda-feira, 13 de setembro de 2010 10:39
Assunto: Fw: CONFIRMAÇÃO DE VÔO - ALEIXO/ADRIANO

109747

----- Original Message -----
From: eticket@tam.com.br
To: everaldo@jovemtur.com.br
Sent: Monday, September 13, 2010 10:22 AM
Subject: CONFIRMAÇÃO DE VÔO - ALEIXO/ADRIANO

BILHETE VOADO

TRIBUNAL SUPERIOR ELEITORAL
Fls. 000393
CRADI/SJD

e-Ticket

ADRIANO, obrigado por escolher a TAM!

DADOS DA EMISSÃO

Data de emissão: 11Jul10
Emissor: BSB/2752 - PARMA TURISMO
Passageiro(a): ADRIANO ALEIXO

Localizador: Y3VFH4
e-Ticket(s): 957 2411 208979

FIDELIDADE

Caso você não seja um Cliente Fidelidade TAM, cadastre-se aqui e aproveite as vantagens.

PARCEIROS FIDELIDADE

Belo Horizonte

ITINERÁRIO

De	Para	Emp	Vôo	Data	Hora	Cl	Assento	Validade	Franq
SAO PAULO/CGH	BELO HORIZONTE/CNF	JJ	3210	12Jul10	07:14	Y		11Jul10 - 11Jul11	

FORMA(S) DE PAGAMENTO

Forma	Tarifa	Combustível	Taxas	Juros	Observações
À VISTA	R$903,00	R$0,00	R$109,92		
TOTAL	R$903,00	R$0,00	R$109,92	R$0,00	Total Geral: R$1.012,92

RECIBO

CONTRATO DE TRANSPORTE AÉREO

REPASSE A TERCEIROS

Valor devido ao agente pelo cliente: R$90,30 (*)
Valor devido à Adm.Aeroportuária pelo cliente: R$19,62
(*) Este valor não será endossável e reembolsável.

INFORMAÇÕES GERAIS

Receita Federal

Comprovante de Inscrição e de Situação Cadastral

Contribuinte,

Confira os dados de Identificação da Pessoa Jurídica e, se houver qualquer divergência, providencie junto à RFB a sua atualização cadastral.

TRIBUNAL SUPERIOR ELEITORAL
Fls. 000394
CPAD/SJD

REPÚBLICA FEDERATIVA DO BRASIL

CADASTRO NACIONAL DA PESSOA JURÍDICA

NÚMERO DE INSCRIÇÃO	COMPROVANTE DE INSCRIÇÃO E DE SITUAÇÃO CADASTRAL	DATA DE ABERTURA
02.596.286/0001-45 MATRIZ		29/10/1986

NOME EMPRESARIAL
VIAGENS E TURISMO JOVEM LTDA

TÍTULO DO ESTABELECIMENTO (NOME DE FANTASIA)
JOVEM TURISMO

CÓDIGO E DESCRIÇÃO DA ATIVIDADE ECONÔMICA PRINCIPAL
79.11-2-00 - Agências de viagens

CÓDIGO E DESCRIÇÃO DAS ATIVIDADES ECONÔMICAS SECUNDÁRIAS
79.12-1-00 - Operadores turísticos
49.29-9-02 - Transporte rodoviário coletivo de passageiros, sob regime de fretamento, intermunicipal, interestadual e internacional
49.29-9-01 - Transporte rodoviário coletivo de passageiros, sob regime de fretamento, municipal
49.30-2-02 - Transporte rodoviário de carga, exceto produtos perigosos e mudanças, intermunicipal, interestadual e internacional
49.24-8-00 - Transporte escolar

CÓDIGO E DESCRIÇÃO DA NATUREZA JURÍDICA
206-2 - SOCIEDADE EMPRESARIA LIMITADA

LOGRADOURO	NÚMERO	COMPLEMENTO
AR DE DESENVOLVIMENTO ECONOMICO CONJ	01	LOTES 04 E 05

CEP	BAIRRO/DISTRITO	MUNICÍPIO	UF
71.735-710	NUCLEO BANDEIRANTE	BRASILIA	DF

SITUAÇÃO CADASTRAL	DATA DA SITUAÇÃO CADASTRAL
ATIVA	03/11/2005

MOTIVO DE SITUAÇÃO CADASTRAL

SITUAÇÃO ESPECIAL	DATA DA SITUAÇÃO ESPECIAL
********	********

Aprovado pela Instrução Normativa RFB nº 1.005, de 08 de fevereiro de 2010.

Emitido no dia **06/10/2010** às **19:06:23** (data e hora de Brasília).

Voltar

© Copyright Receita Federal do Brasil - 06/10/2010

Gmail by Google

Flavia - PSDB <flavia.psdb@gmail.com>

Comprovante de pagamento

katia apolinario <katia.psdb@gmail.com>
Para: Flavia - PSDB <flavia.psdb@gmail.com>

15 de outubro de 2010 11:06

TRIBUNAL SUPERIOR ELEITORAL
Fls 000395
CPAD/SJD

---------- Mensagem encaminhada ----------
De: **Financeira** <financeira@jovemtur.com.br>
Data: 15 de outubro de 2010 07:40
Assunto: Fw: Comprovante de pagamento
Para: katia <katia.psdb@gmail.com>

Bom dia, Sra Kátia.

Vimos informar que recebemos o crédito anexo em 14/10/2010 liquidando a fatura de nº. FT00015432 de vencimento 30/09/2010 em nome Eleição 2010. Reintero ainda que a baixa foi concretizada com sucesso e o boleto já foi recolhido.

Atenciosamente,

Gustavo/Jovem Turismo
61 3404-5355/6 - 3399-2428

----- Original Message -----
From: katia apolinario
To: Financeira
Sent: Thursday, October 14, 2010 3:50 PM
Subject: Comprovante de pagamento

Boa tarde, Gustavo.

Envie-nos, por gentileza, um recibo de pagamento da fatura anexa? E também precisa ser dada a baia no boleto.

Obrigada.

Att.

Kátia Apolinário

Nenhum vírus encontrado nessa mensagem recebida.
Verificado por AVG - www.avgbrasil.com.br
Versão: 9.0.862 / Banco de dados de vírus: 271.1.1/3196 - Data de Lançamento: 10/14/10 03:34:00

--
Kátia Apolinário
7419-5678
3188-7134
SERRA DO BEM

JovemTur.pdf
7K

TRIBUNAL SUPERIOR ELEITORAL
Fls 000396
CPAD/SJD

RECIBO ELEITORAL	ELEIÇÕES 2010

Partido Político	Numeração
Partido da Social Democracia Brasileira	45000451091

Nº Banco	Nº Agência	Nº Conta Corrente	Nº Cheque	Nº DOC/TED/Operação	☐ Cartão de Crédito

Outra forma de arrecadação - descrição da modalidade

Estimável em dinheiro - descrição resumida dos bens /serviços doados: Doação ref. a passagens aéreas conf. Nf. 15432 à Viagens e Turismo Jovem Ltda.

Valor em R$	Valor por extenso
1.087,92	hum mil e oitenta e sete e noventa e dois centavos.

TRIBUNAL SUPERIOR ELEITORAL
Fls. 000397
CPAD/FSJD

Nome do doador	CPF/CNPJ do doador
Eleição 2010 - Comitê Fin. SP. Nacional p/ Pres. da República - PSDB	12.181.907/0001-83

Nº do CNPJ partido/candidato/comitê	Nome do partido/candidato/comitê
12.182.450/0001-21	ELEIÇÃO 2010. JOSÉ SERRA PRESIDENTE

Nome do responsável pela emissão do recibo	CPF do responsável pela emissão do recibo
LUIS CELSO VIEIRA SOBRAL	268.151.218-28

Assinatura do responsável pela emissão do recibo	Data da emissão do recibo
	14/10/10.

Via do doador.

EMISSÃO VÁLIDA ATÉ 2/11/2010 PARA O 1º TURNO E, NO CASO DE 2º TURNO, ATÉ O DIA 30/11/2010.

Colabore com a Justiça Eleitoral, informe sua doação de campanha no endereço http://www.tse.jus.br/doacao

EMPRESA

Transferência entre contas correntes

A33H221316305559058
22/09/2010 14:19:09

Debitado		
Agência	18-3	
Conta corrente	85050-0	ELEICAO 2010 C F PR PSDB
Creditado		
Agência	3382-0	
Conta corrente	220018-X	VIAGENS E TURISMO JOVEM
Data	Nesta data	
Valor	46,12	

Transação efetuada com sucesso por: J6124683 LUIS CELSO VIEIRA SOBRAL.

TRIBUNAL SUPERIOR ELEITORAL
Fls. 000398
CFADI/SJD

Transação disponível pelo celular

2.19

NF.: 1526	DATA	DE ACORDO
√ Conforme contrato	/ /	Visto:
√ Conforme compra	/ /	Visto:
√ Conferido em:	16/09/10	Visto: Kátia
Valor: R$ 46,12	/ /	Autorizado:

TRIBUNAL SUPERIOR ELEITORAL
Fls: 000399
CPAD/TSE

VIAGENS E TURISMO JOVEM LTDA

VIAGENS E TURISMO JOVEM LTDA

CNPJ.....: 02.596.286/0001-45
SCLN 202 BL "B" LJ 07
CEP: 70832-525, BRASÍLIA, DF, BRASIL
Fone.....: 3426-5536
Fax.....: 3326-0525 ABAV: 062-DF
Home Page: www.jovemtur.com.br
E-Mail.....: jovemtur@terra.com.br
Embratur..: CNPJ + DF10
Iata.....: 57-5 0200 1

No.Fatura/ Duplicata	Valor Fatura/ Duplicata [R$]	Data de Emissão	Data de Vencimento	Para uso da Inst. Financeira
FT00015265	46,12	16/08/2010	30/08/2010	

TRIBUNAL SUPERIOR ELEITORAL
Fls. 000400
CFADI/SJD

VIAGENS E TURISMO JOVEM LTDA.

Sacado.....: 02172 - ELEIÇÃO 2010 COMITE FINANCEIRO SP NACIONAL P/ PRES
A/C.: Contato: DENISE
Endereço.....: RUA SANTO ANTONIO N 184 , 11º ANDAR CJ 112
Bairro.....: BELA VISTA Cidade: SAO PAULO Estado: SP Cep: 13140-000
Fone(s).....: 11 3188-7100 Fax.....:
Cobrança...: RUA SANTO ANTONIO N 184 , 11º ANDAR CJ 112
Bairro.....: BELA VISTA Cidade: SAO PAULO Estado: SP Cep: 13140-000
CNPJ.....: 12.181.907/0001-83 Inscrição Estadual:
Praça de pagamento: SAO PAULO

Impresso em: 16/08/2010 14:21:12

EXTENSO Quarenta e Seis Reais e Doze Centavos * * *

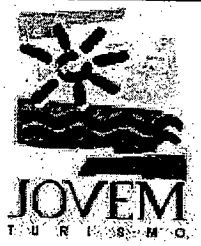

VIAGENS E TURISMO JOVEM LTDA

VIAGENS E TURISMO JOVEM LTDA

CNPJ.....: 02.596.286/0001-45
SCLN 202 BL "B" LJ 07
CEP: 70832-525, BRASÍLIA, DF, BRASIL
Fone.....: 3426-5536 Embratur..: CNPJ + DF10
Fax.....: 3326-0525 ABAV: 062-DF Iata.....: 57-5 0200 1
Home Page: www.jovemtur.com.br
E-Mail.....: jovemtur@terra.com.br

Impresso em: 16/08/2010 14:21:03

NOTA DE DÉBITO

Reserva: 00108530 Fl.: 1 /1

TRIBUNAL SUPERIOR ELEITORAL
Fls. 000401
CPAD/TSE

Cliente....: ELEIÇÃO 2010 COMITE FINANCEIRO SP NACIONAL P/ PRES CNPJ/CPF: 12.181.907/0001-83
A/C.: Contato: DENISE
RUA SANTO ANTONIO N 184 , 11º ANDAR CJ 112
SAO PAULO, SP, 13140-000
Telefone...: 11 3188-7100

Vencimento....: 30/08/2010
Número.....: ND00032313

Pela presente, iremos faturar o(s) serviço(s) abaixo relacionado(s).

Passageiro	Emissão / Voucher/OS / Observação	Produto	Fornecedor	Vlr.Original	Câmbio	Valor [R$]	Extras	Período	Tx.Serv.	Desconto	Total [R$]
OSE SERRA	14/08/2010 VC00004005 GRUPO PSDB	HOTELARIA NACIONAL	GRAN MARQUISE HOTEL	46,12 [R$]	1,000000	46,12	0,00	09/07/2010 até 10/07/2010	0,00	0,00	46,12
	DESPESA DE FRIGOBAR DO SR JOSE SERRA NO PERIODO 09/07/10 A 10/07/2010										
******* Total da Nota de Débito .....:						46,12	0,00		0,00	0,00	46,12

BRASÍLIA, 16 de Agosto de 2010
Emissor: RONIE ALVES DE OLIVEIRA

Atenção..: Caso constate alguma divergência nesta nota, favor solicitar as alterações antes do faturamento.

Login: EVERALDO

ACEITE: _____ DATA: ___/___/_____

TREND

TREND FAIRS & CONGRESSES OPERADORA DE VIAGENS PROFISSIONAIS LTDA
RUA SETE DE ABRIL. 386 - 4.ANDAR - CJ.41 - CEP 01044-000 - SÃO PAULO - SP
CNPJ: 68.347.939/0001-60 - TEL: (011) 3123-8555 - FAX: (011) 3255-1359

FATURA DE SERVIÇOS
DE QUALQUER NATUREZA

Nº 1000294836

1 0 0 1 0 0 0 2 9 4 8 3 6

GRAN MARQUISE HOTEL [350]

Série: 0510

TRIBUNAL SUPERIOR ELEITORAL
Fls. 000402

Nº DA FATURA	Nº DA RESERVA	DATA DA EMISSÃO	VALOR (R$)	VENCIMENTO
1000294836	9.011.419 / 1	03/08/2010	46,12	18/08/2010

NOME DO SACADO
VIAGENS E TURISMO JOVEM LTDA. **[3027]**

ENDEREÇO: **ADE, CJ 01 LTS 04/05**
BAIRRO: **NUCLEO BANDEIRANTE** TELEFONE: **34265536**
CIDADE: **BRASILIA** CEP: **71735-710** ESTADO: **DF**
CNPJ: **02.596.286/0001-45** INSCRIÇÃO ESTADUAL: **ISENTO**

PERÍODO: 9/7/2010 A 10/7/2010

PAX: **JOSE SERRA**
TIPO: **SGL - LUX**

DATA	Diária (R$)	Telefone (R$)	Rest. Frigobar (R$)	Outros (R$)	TX Turismo (R$)
9/7/2010	0,00	0,00	38,20	2,00	1,80
10/7/2010	0,00	0,00	0,00	0,00	0,00
	0,00	**0,00**	**38,20**	**2,00**	**1,80**

116 COBRANÇA BANCÁRIA
PAGAMENTO SOMENTE ATRAVÉS DE BOLETO
DEPÓSITO EM C/C NÃO QUITA O DÉBITO.
SOL.AGÊNCIA: **RONIE DE OLIVEIRA ALVES**
EMITENTE.....: GILSON SILVA

SUB-TOTAL	R$	42,00
TAXA	R$	4,12
TOTAL	R$	46,12

CÓD.INTERNO: 3027

Receita Federal

Comprovante de Inscrição e de Situação Cadastral

Contribuinte,

Confira os dados de Identificação da Pessoa Jurídica e, se houver qualquer divergência, providencie junto à RFB a sua atualização cadastral.

TRIBUNAL SUPERIOR ELEITORAL
Fls 000403
CPAD/SJD

REPÚBLICA FEDERATIVA DO BRASIL

CADASTRO NACIONAL DA PESSOA JURÍDICA

NÚMERO DE INSCRIÇÃO	COMPROVANTE DE INSCRIÇÃO E DE SITUAÇÃO CADASTRAL	DATA DE ABERTURA
02.596.286/0001-45 MATRIZ		29/10/1986

NOME EMPRESARIAL
VIAGENS E TURISMO JOVEM LTDA

TÍTULO DO ESTABELECIMENTO (NOME DE FANTASIA)
JOVEM TURISMO

CÓDIGO E DESCRIÇÃO DA ATIVIDADE ECONÔMICA PRINCIPAL
79.11-2-00 - Agências de viagens

CÓDIGO E DESCRIÇÃO DAS ATIVIDADES ECONÔMICAS SECUNDÁRIAS
79.12-1-00 - Operadores turísticos
49.29-9-02 - Transporte rodoviário coletivo de passageiros, sob regime de fretamento, intermunicipal, interestadual e internacional
49.29-9-01 - Transporte rodoviário coletivo de passageiros, sob regime de fretamento, municipal
49.30-2-02 - Transporte rodoviário de carga, exceto produtos perigosos e mudanças, intermunicipal, interestadual e internacional
49.24-8-00 - Transporte escolar

CÓDIGO E DESCRIÇÃO DA NATUREZA JURÍDICA
206-2 - SOCIEDADE EMPRESARIA LIMITADA

LOGRADOURO	NÚMERO	COMPLEMENTO
AR DE DESENVOLVIMENTO ECONOMICO CONJ	01	LOTES 04 E 05

CEP	BAIRRO/DISTRITO	MUNICÍPIO	UF
71.735-710	NUCLEO BANDEIRANTE	BRASILIA	DF

SITUAÇÃO CADASTRAL	DATA DA SITUAÇÃO CADASTRAL
ATIVA	03/11/2005

MOTIVO DE SITUAÇÃO CADASTRAL

SITUAÇÃO ESPECIAL	DATA DA SITUAÇÃO ESPECIAL
********	********

Aprovado pela Instrução Normativa RFB nº 1.005, de 08 de fevereiro de 2010.

Emitido no dia **16/09/2010** às **15:29:08** (data e hora de Brasília).

Voltar

© Copyright Receita Federal do Brasil - 16/09/2010

RECIBO ELEITORAL				ELEIÇÕES 2010	
Partido Político: Partido da Social Democracia Brasileira				Numeração: 45000450372	
Nº Banco	Nº Agência	Nº Conta Corrente	Nº Cheque	Nº DOC/TED/Operação	☐ Cartão de Crédito

Outra forma de arrecadação - descrição da modalidade

Estimável em dinheiro - descrição resumida dos bens /serviços doados: Doação referente a alimentação/ refeição conforme N.F. 15265 à Viagem e Turismo

TRIBUNAL SUPERIOR ELEITORAL
Fls 000404
CPAD/TSE

Valor em R$	Valor por extenso
46,12	Quarenta e seis reais e doze centavos

Nome do doador	CPF/CNPJ do doador
Eleição 2010 - Comitê Fin. SP. Nacional p/ Pres. da República - PSDB	12.181.907/0001-83

Nº do CNPJ partido/candidato/comitê	Nome do partido/candidato/comitê
12.182.450/0001-21	ELEIÇÃO 2010. JOSÉ SERRA PRESIDENTE

Nome do responsável pela emissão do recibo	CPF do responsável pela emissão do recibo
LUIS CELSO VIEIRA SOBRAL	268.151.218-28

Assinatura do responsável pela emissão do recibo	Data da emissão do recibo
	22/09/2010.

Via do doador.

EMISSÃO VÁLIDA ATÉ 2/11/2010 PARA O 1º TURNO E, NO CASO DE 2º TURNO, ATÉ O DIA 30/11/2010.

Colabore com a Justiça Eleitoral, informe sua doação de campanha no endereço http://www.tse.jus.br/doacao

MARQUISE EMPREENDIMENTOS S.A.

Gran Marquise Hotel

AV. BEIRA MAR, 3980 - MUCURIPE - CEP: 60.165-121
FORTALEZA - CEARÁ - BRASIL
C.N.P.J.: 07.406.242/0001-29 - INSC. EST.: 06.868.947-0
INSC. MUN.: 077.912-1 - INSC. EMBRATUR: 17.766.0021-1
FONE: (85) 4006.5000 - FAX: (85) 4006.5111
E-MAIL: granmarquise@granmarquise.com.br

NOTA FISCAL SERVIÇOS
SÉRIE A
Nº 383932/1
1ª VIA - TOMADOR DO SERVIÇO

DATA LIMITE PARA EMISSÃO: 14/04/2013
MÊS / ANO PREST. DO SERVIÇO:
DATA DA EMISSÃO: 23/07/2010

CONCORDO QUE A MINHA RESPONSABILIDADE POR ESTA FATURA CONTINUA EM VIGOR, TORNANDO-ME RESPONSÁVEL NO CASO EM QUE A PESSOA, COMPANHIA OU ASSOCIAÇÃO INDICADA DEIXE DE PAGAR PARCIAL OU TOTALMENTE A SOMA DAS DESPESAS AQUI ESPECIFICADAS.
I AGREE MY LIABILITY FOR THIS BILL IS NOT WAIVED AND AGREE TO BE HELD PERSONALLY LIABLE IN THE EVENT THAT THE INDICATED PERSON, COMPANY OR ASSOCIATION FAILS TO PAY FOR ANY PART OR THE FULL AMOUNT OF THESE CHARGES.

NATUREZA DO SERVIÇO:

NOME DO HÓSPEDE / GUEST NAME: JOSE SERRA
APTO. / ROOM: 1205
EMPRESA / COMPANY: TREND FAIRS & CONG-OPER.DE VIAG. PROF. LTDA-SP
ENDEREÇO / ADDRESS: RUA SETE DE ABRIL , 386 40. ANDAR CJ 41
CEP / ZIP CODE: 01044000
MUNICÍPIO / COUNTRY:
ESTADO / STATE: SP
INSC. NO C.N.P.J. / C.P.F.: 68.347.939/0001-60
INSC. ESTADUAL:
INSC. MUNICIPAL:
ENTRADA / CHECK-IN: 09/07/2010
SAÍDA / CHECK-OUT: 10/07/2010
PERS.: 1/0/0
DIÁRIA / RATE: 324,34

TRIBUNAL SUPERIOR ELEITORAL
Fls 000406
OPADI / SJD

DATA / DATE	QUANT.	DESCRIÇÃO / EXPLANATION - REFERÊNCIA / REMARKS	VALOR UNITÁRIO / RATE	VALOR / VALUE
09/07/2010		TAXA DE TURISMO		1,80
10/07/2010		INTERNET (861)KP MINUTOS		2,00
10/07/2010		FRIGOBAR COO 1113		10,20
10/07/2010		ROOM SERVICE COO 5419		28,00
23/07/2010		FATURAMENTO 0000		-46,12
		IMPOSTOS		0,10
		TAXA DE SERVICO		4,02
		TOTAL A PAGAR		0,00

conf.

BASE DE CÁLCULO DO ISS: 2,10
ALÍQUOTA: 5% 0,11
VALOR DO ISS:
TOTAL DA FATURA: 46,12
TOTAL SERVIÇOS:
TOTAL P/ I.C.M.S.: 0,00

DADOS ADICIONAIS:
NUM.RESERVA - 2299577
% COMISSIONAVEL 0,00
EMISSOR - PAULO BRAGA

SELO FISCAL NÚMERO

ASSINATURA HÓSPEDE / GUEST SIGNATURE

Nº DE CONTROLE DO FORMULÁRIO: 176484

POR FAVOR, ENTREGUE ESTE CANHOTO PARA O MENSAGEIRO NO MOMENTO DE SUA SAÍDA. AGRADECEMOS SUA PREFERÊNCIA. ESPERAMOS REVÊ-LO EM BREVE. BOA VIAGEM!

Gran Marquise Hotel

Centauro Soluções em Impressos Ltda., Av. Airado Bandeira de Melo, nº 1013 - BR101 Norte - CNPJ 02.297.736/0001-07 - Insc. Est. 06.264.200-6 - Insc. Mun. 087-01 - Igarassu (PE) - Nº Cred. Gráfica 505 de 10/02/95
10.000x3 Num. de 172.001 a 182.000 N. Fiscal Serviços Tipo 1 Série A AMIDF de P.M. Fortaleza(CE) 2010/4070 de 14/04/2010 PAMIDF Nº 722 Válida para emissão até 14/04/2013.

TREND

TREND FAIRS & CONGRESSES OPERADORA DE VIAGENS PROFISSIONAIS LTDA
RUA SETE DE ABRIL, 386 - 4.ANDAR - CJ.41- CEP 01044-000 - SÃO PAULO - SP
CNPJ: 68.347.939/0001-60 - TEL: (011) 3123-8555 - FAX: (011) 3255-1359

GRAN MARQUISE HOTEL [350]

FATURA DE SERVIÇOS
DE QUALQUER NATUREZA

Nº 1000294836

1 0 0 1 0 0 0 2 9 4 8 3 6

Série: 0510

Nº DA FATURA	Nº DA RESERVA	DATA DA EMISSÃO	VALOR (R$)	VENCIMENTO
1000294836	**9.011.419/ 1**	**03/08/2010**	**46,12**	**18/08/2010**

TRIBUNAL SUPERIOR ELEITORAL
Fls. 000405
CPAD/SJD

NOME DO SACADO
VIAGENS E TURISMO JOVEM LTDA. **[3027]**

ENDEREÇO: **ADE, CJ 01 LTS 04/05**
BAIRRO: **NUCLEO BANDEIRANTE** TELEFONE: **34265536**
CIDADE: **BRASILIA** CEP: **71735-710** ESTADO: **DF**
CNPJ: **02.596.286/0001-45** INSCRIÇÃO ESTADUAL: **ISENTO**

PERÍODO: 9/7/2010 A 10/7/2010

PAX: **JOSE SERRA**
TIPO: **SGL - LUX**

DATA	Diária (R$)	Telefone (R$)	Rest. Frigobar (R$)	Outros (R$)	TX Turismo (R$)
9/7/2010	0,00	0,00	38,20	2,00	1,80
10/7/2010	0,00	0,00	0,00	0,00	0,00
	0,00	**0,00**	**38,20**	**2,00**	**1,80**

116 COBRANÇA BANCÁRIA
PAGAMENTO SOMENTE ATRAVÉS DE BOLETO
DEPÓSITO EM C/C NÃO QUITA O DÉBITO.
SOL.AGÊNCIA: **RONIE DE OLIVEIRA ALVES**
EMITENTE.....: GILSON SILVA

SUB-TOTAL	R$	**42,00**
TAXA	R$	**4,12**
TOTAL	R$	**46,12**

CÓD.INTERNO: 3027