Tribunal Superior Eleitoral
Fls. 2
CPADI/SJD

Tribunal Superior Eleitoral
SECRETARIA JUDICIÁRIA

PRESTAÇÃO DE CONTAS Nº 250-10.2012.6.00.0000

TERMO DE ABERTURA

Aos trinta dias do mês de abril do ano de dois mil e doze, procedi à abertura do anexo 5, à fl. 2 .

Eu, Itala Maria Araújo Santos, da Coordenadoria de Registros Partidários, Autuação e Distribuição - CPADI, lavrei o presente termo.

Chefe da SEPROM/SJD

Comp	Banco	Agência	DV	C1	Conta	C2	Série	Cheque N.o	C3
001	001	0392	1	8	38.836-X	4	800	852361	4
001	001	0392	1	8	38.836-X	4	800	852361	4

R$ 24.109,02

Pague por este cheque a quantia de VINTE E QUATRO MIL CENTO E NOVE REAIS E DOIS CENTAVOS — e centavos acima

a CASABLANCA TURISMO PASSAGENS E EXCURSÕES ou à sua ordem

RJ, 22 de FEVEREIRO de 2017

TRIBUNAL SUPERIOR ELEITORAL
Fls 000003
CPADI/SJD

BANCO DO BRASIL

CINELANDIA RJ
00.000.000/0392.17
02-AV TREZE DE MAIO 13
CENTRO

ICA-0392-180111-K

PARTIDO SOCIAL CRISTÃO - PSC
CNPJ 01.450.856/0001-21
CLIENTE BANCARIO DESDE 07/2000

⑈001039250⑈ 001852361 5⑆ 917003883604⑈

Destina-se a pagamento da Fatura nº 4413

Banco do Brasil

2863-0 60220-5

00037085

TRIBUNAL SUPERIOR ELEITORAL
Fls 000004
CPAD/SJD

22/02/2011 - BANCO DO BRASIL - 15:23:01
000113882 0156
OUVIDORIA BB 0800 729 5678

COMPROVANTE DE DEPOSITO EM CONTA CORRENTE
EM CHEQUE

CLIENTE: CASABLANCA P E LTDA
AGENCIA: 2863-0 CONTA: 60.220-5

DATA	22/02/2011
NR. DOCUMENTO	11.388.200.156
VALOR CHEQUE	24.109,02
VALOR TOTAL	24.109,02

NR.AUTENTICACAO 3.B1F.522.GCB.8A0.04B

CASABLANCA
TURISMO

SNEA 2924 — EMBRATUR 03731-00-41-2

CGC(MF) : 01.435.122/0001-73 — No 0000004413
ISS : 07.339.798/001-46

Data da Emissao : 10/02/11

TRIBUNAL SUPERIOR ELEITORAL
Fls. 000005
CPAD/PSD

CASABLANCA TURISMO PASSAGENS E EXCURSÕES LTDA

Fatura No	Fatura/Duplicata Valor R$	Duplicata No de Origem	Vencimento	Para uso da Instituicao Financeira
0000004413	24.109,02	0000004413	14/02/11	

Desconto de — Ate
Condicoes Especiais

Nome do Sacado.... : DIRETORIO NAC DO PART SOC CRISTAO - PSC
Endereco .....: SCS QD.02 - B20 - ED PAL.COMERCIO SL130 — Estado : DF
Municipio .....: BRASILIA
Praca de Pagamento : BRASILIA
Insc. CGC(MF) .....: 01.450.856/0001-21 Insc. Estadual : — CPF :

Valor por Extenso : Vinte e Quatro Mil Cento e Nove Reais e Dois Centavos////////////////////////////////

Deve(m) conforme relacao abaixo a importancia desta FATURA de Prestacao de Servicos, pagavel a CASABLANCA Turismo Passagens e Excursoes LTDA., ou a sua ordem na praca e vencimento acima indicados

DISCRIMINACAO			Valor R$
REQ.13358 ADILSON ROSSI	- 957.2422.197285 - BSB/SAO	- 07/02/11	438.72
REQ.13358 CARLOS A. CANUTO	- 957.2422.163580 - BSB/MCZ	- 07/02/11	547.62
REQ.13358 CICERO CRISOSTOMO	- 957.2422.163581 - BSB/MCZ	- 07/02/11	547.62
REQ.13358 FRANCISCO SOUZA	- 957.2422.163570 - BSB/MAO	- 07/02/11	575.12
REQ.13358 GETULIO VARGAS	- 957.2422.311802 - BSB/POA	- 07/02/11	678.52
REQ.13358 HERCULANO B. DANIEL	- 957.2422.197261 - BSB/CGR	- 07/02/11	560.82
REQ.13358 JULIANA SILVA	- 957.2422.197263 - BSB/CGR	- 07/02/11	560.82
REQ.13358 MANOEL NASCIMENTO	- 957.2422.197283 - BSB/SAO	- 07/02/11	438.72
REQ.13358 MARCO NEVES	- 957.2422.197284 - BSB/SAO	- 07/02/11	438.72
REQ.13358 MARCOS CALHEIROS	- 957.2422.163579 - BSB/MCZ	- 07/02/11	547.62
REQ.13358 MARIA L. ALMEIDA	- 957.2422.277300 - BSB/POA	- 07/02/11	678.52
REQ.13358 MOISES RANGEL	- 957.2422.311801 - BSB/POA	- 07/02/11	678.52
REQ.13358 WILSON JOAQUIM	- 957.2422.197262 - BSB/CGR	- 07/02/11	560.82
REQ.13358 ZANELE TEIXEIRA	- 957.2422.163571 - BSB/MAO	- 07/02/11	575.12
REQ.13359 AMARILDO SILVA	- 957.2422.277230 - BSB/PMW	- 07/02/11	475.02
REQ.13359 AMARILIO ANDRADE	- 957.2422.197276 - BSB/BHZ	- 07/02/11	394.72
REQ.13359 CARLOS A. R. SEGUNDO	- 957.2422.277210 - BSB/NAT	- 08/02/11	764.32
REQ.13359 CLEITON COLLINS	- 957.2422.197257 - BSB/REC	- 07/02/11	451.92
		VALOR A TRANSPORTAR	9.913,26

(continua na proxima pagina...)

SEPS 705/905 Bloco B Sala 117 Fones (61) 3244-1050 3244-1026 Fax 3443-2147 E-mail: casablancaturismo@brturbo.com.br CEP.70390-055 Brasília-DF

CASABLANCA
TURISMO

SNEA 2924 — EMBRATUR 03731-00-41-2

CGC(MF) : 01.435.122/0001-73 — No 0000004413
ISS : 07.339.798/001-46

Data da Emissao : 10/02/11

TRIBUNAL SUPERIOR ELEITORAL
Para uso da Instituição
Fl. 000006
OPADI/SJD

CASABLANCA TURISMO PASSAGENS E EXCURSÕES LTDA

Fatura No	Fatura/Duplicata Valor R$	Duplicata No de Origem	Vencimento
0000004413	24.109,92	0000004413	14/02/11

Desconto de — Ate
Condicoes Especiais

Nome do Sacado.... : DIRETORIO NAC DO PART SOC CRISTAO - PSC
Endereco .....: SCS QD.02 - B20 - ED PAL.COMERCIO SL130 — Estado : DF
Municipio .....: BRASILIA
Praca de Pagamento : BRASILIA
Insc. CGC(MF) .....: 01.450.856/0001-21 Insc. Estadual : — CPF :

Valor por Extenso : Vinte e Quatro Mil Cento e Nove Reais e Dois Centavos////////////////////////////////

Deve(m) conforme relacao abaixo a importancia desta FATURA de Prestacao de Servicos, pagavel a CASABLANCA Turismo Passagens e Excursoes LTDA., ou a sua ordem na praca e vencimento acima indicados

DISCRIMINACAO		Valor R$
REQ.13359 FRANKERBERGEN COSTA	- 957.2422.311814 - BSB/BVB - 07/02/11	863.32
REQ.13359 JESUS SANTOS	- 957.2422.311817 - BSB/BVB - 07/02/11	863.32
REQ.13359 JOAO CARLOS AMARAL	- 957.2422.197275 - BSB/BHZ - 07/02/11	394.72
REQ.13359 MARCIO PACHECO	- 957.2422.277243 - BSB/RIO - 07/02/11	453.02
REQ.13359 MAURICELIO MELO	- 957.2422.311816 - BSB/BVB - 07/02/11	863.32
REQ.13359 NELMA RODRIGUES	- 957.2422.163584 - BSB/MCP - 07/02/11	616.92
REQ.13359 REGIS OLIVEIRA	- 957.2422.311811 - BSB/SAO - 07/02/11	438.72
REQ.13359 RONALD AZARO	- 957.2422.277241 - BSB/RIO - 07/02/11	453.02
REQ.13359 ROSIVAL FREITAS	- 957.2422.311815 - BSB/BVB - 07/02/11	863.32
REQ.13360 ALCEBIADES S. SANTOS	- 957.2422.311854 - BSB/RIO - 07/02/11	560.82
REQ.13360 ARIEL VIEIRA	- 957.2422.311808 - BSB/PLN - 07/02/11	689.52
REQ.13360 CARLOS CEZAR	- 957.2422.197286 - BSB/SAO - 07/02/11	447.52
REQ.13360 COSTA FERREIRA	- 957.2422.197278 - BSB/SLZ - 07/02/11	490.42
REQ.13360 HENRIQUE SILVA	- 957.2422.277214 - BSB/BEL - 07/02/11	730.22
REQ.13360 HILTON AGUIAR	- 957.2422.277212 - BSB/BEL - 07/02/11	730.22
REQ.13360 ISRAEL FERREIRA	- 957.2422.197279 - BSB/SLZ - 07/02/11	490.42
REQ.13360 ITAMAR GUERREIRO	- 957.2422.277254 - BSB/RIO - 07/02/11	411.22
REQ.13360 JOAO CARLOS ORTEGA	- 957.2422.277215 - BSB/CWB - 07/02/11	582.82
	VALOR A TRANSPORTAR	20,856.12

(continua na proxima pagina...)

CASABLANCA
TURISMO

SNEA 2924 — EMBRATUR 03731-00-41-2

CGC(MF) : 01.435.122/0001-73 — No 0000004413
ISS : 07.339.798/001-46

Data da Emissao : 10/02/11

Fatura No	Fatura/Duplicata Valor R$	Duplicata No de Origem	Vencimento
0000004413	24.109.02	0000004413	14/02/11

Para uso da Instituicao Financeira

TRIBUNAL SUPERIOR ELEITORAL
Fls 000007
CPAD/SJD

Desconto de Condicoes Especiais — Ate

Nome do Sacado.... : DIRETORIO NAC DO PART SOC CRISTAO - PSC
Endereco .....: SCS QD.02 - B20 - ED PAL.COMERCIO SL130 — Estado : DF
Municipio .....: BRASILIA
Praca de Pagamento : BRASILIA
Insc. CGC(MF) .....: 01.450.856/0001-21 Insc. Estadual : CPF :

Valor por Extenso : Vinte e Quatro Mil Cento e Nove Reais e Dois Centavos////////////////////////////////

CASABLANCA TURISMO PASSAGENS E EXCURSOES LTDA

Deve(m) conforme relacao abaixo a importancia desta FATURA de Prestacao de Servicos, pagavel a CASABLANCA Turismo Passagens e Excursoes LTDA., ou a sua ordem na praca e vencimento acima indicados

DISCRIMINACAO			Valor R$
REQ.13360 JOEL CARRILHO	- 957.2422.311852 - BSB/RIO	- 07/02/11	560.82
REQ.13360 JOHN LENON TEODORO	- 957.2422.311807 - BSB/FLN	- 07/02/11	689.52
REQ.13360 LUIS A. SILVEIRA	- 957.2422.311806 - BSB/FLN	- 07/02/11	689.52
REQ.13360 MELITO LOPES	- 957.2422.277213 - BSB/BEL	- 07/02/11	730.22
REQ.13360 TIAGO GEVERT	- 957.2422.277217 - BSB/CWB	- 07/02/11	582.82
		VALOR TOTAL	24.109.02

Recebi(emos) da CASABLANCA Turismo Passagens e Excursoes Ltda., os servicos constantes da Fatura de Servicos.

Em / /

Assinatura e Carimbo

Recebemos
Brasília de de 20
CASABLANCA TURISMO

SEPS 705/905 Bloco B Sala 117 Fones (61) 3244-1050 3244-1026 Fax 3443-2147 E-mail: casablancaturismo@brturbo.com.br CEP 70390-055 Brasília-DF

Localizador: FQSEXR

Status: Emitida

Passageiro(s)

Nome	Cartão de Relacionamento	Faixa Etária
MANOEL NASCIMENTO		Adulto
MARCO NEVES		Adulto
ADILSON ROSSI		Adulto

Trecho(s)

Cia	Vôo	Eq.	Saída	Chegada	Origem	Destino	Cl.B.	Tarif. St.
TAM	JJ3701		11/fev 09:17	11/fev 10:57	BSB-BRASILIA	CGH-Sao Paulo-Congonhas	G	GFJEX4HR

TRIBUNAL SUPERIOR ELEITORAL
CPADI/SJD

E-Tickets

eTicket

957.2422.197283
957.2422.197284
957.2422.197285

Tarifa(s)

	Qtde.	Tarifa Original	Total Tarifa	Total Taxas	Repasse(DU)	Total da Compra
Adulto	3	BRL 381,00	BRL 381,00	BRL 19,62	BRL 38,10	BRL 1.316,16

Assentos

Nenhum assento foi reservado até o momento.

Log de Transações

Data/Hora	Operação	Status	Local	Usuário	IP
05/02/2011 13:16	Gerar	OK	Extranet	Casablanca	187.53.56.175

Cartão de Embarque | Boarding Pass

Rossi / Adilson

VOO | FLIGHT	DE | FROM	PARA | TO
Voo | Flight Assento | Seat JJ3701 15D	Brasilia International	Sao Paulo Congonhas

TRIBUNAL SUPERIOR ELEITORAL
Fls 000009
CPAD1/SJO

PORTÃO | GATE	Confirme no Aeroporto	11 Feb 2011	11 Feb 2011
EMBARQUE | BOARDING	08:37	09:17	10:57

INFORMAÇÕES DE VIAGEM | TRAVEL INFORMATION

Informações do Cartão de Embarque
É necessário apresentar um cartão de embarque impresso. Por favor imprima o cartão de embarque e leve-o para o aeroporto.

Documentos de Viagem
É necessário apresentar um documento válido com foto. Sem este documento você não poderá embarcar.

Bagagem Despachada
A franquia de bagagem despachada está disponível no e-mail de confirmação de voo.

Bagagem de mão
A franquia de bagagem de mão está disponível no e-mail de confirmação de voo. Bagagens de mão acima dos limites de tamanho e peso serão despachadas.

Caso necessite despachar bagagem, você deverá ir ao check-in TAM e utilizar a fila exclusiva para o despacho de bagagem.
Caso esteja viajando somente com bagagem de mão, você poderá ir direto para o portão de embarque.

PROGRAMA FIDELIZAÇÃO
Nenhum

CLASSE DA VIAGEM
Economy

LOCALIZADOR
YQBIKXR

BILHETE
ETKT
9572422197285

INFRAERO DOMESTICO
00137010211017

ROSSI / ADILSON

JJ3701 11FEB11 ASSENTO | SEAT 15D

BSB / CGH Flex

YQBIKXR

ETKT 9572422197285

Seq: 017

Localizador: X9W2E

Status: Emitido

Passageiro(s)

Nome	Cartão de Relacionamento	Faixa Etária
MARCOS CALHEIROS		Adulto
CARLOS ALBERTO CANUTO		Adulto
CICERO CRISOSTOMO		Adulto

Trecho(s)

Cia	Vôo	Eq.	Saída	Chegada	Origem	Destino	Cl.B.Tarif.	St.
TAM	JJ3576		11/fev 10:37	11/fev 12:00	BSB-BRASILIA	MCZ-MACEIO	G GFJEX7	HK

E-Tickets

eTicket

957.2422.163579
957.2422.163580
957.2422.163581

TRIBUNAL SUPERIOR ELEITORAL
Fls 000010
CPADI/SJD

Tarifa(s)

	Qtde.	Tarifa Original	Total Tarifa	Total Taxas	Repasse(DU)	Total da Compra
Adulto	3	BRL 480,00	BRL 480,00	BRL 19,62	BRL 48,00	BRL 1.642,86

Assentos

Passageiro	Trecho	Assento
MARCOS CALHEIROS	BSB-BRASILIA / MCZ-MACEIO	34F
CARLOS ALBERTO CANUTO	BSB-BRASILIA / MCZ-MACEIO	34E
CICERO CRISOSTOMO	BSB-BRASILIA / MCZ-MACEIO	34D

TAM

Cartão de Embarque | Boarding Pass

Canuto / Carlos Alberto

VOO | FLIGHT	DE | FROM	PARA | TO
Voo | Flight / Assento | Seat: JJ3576 4C	Brasilia International	Maceio Palmares

TRIBUNAL SUPERIOR ELEITORAL
Fls 000011
CPAD/SJD

PORTÃO | GATE	Confirme no Aeroporto	11 Feb 2011	11 Feb 2011
EMBARQUE | BOARDING	09:57	10:37	12:00

INFORMAÇÕES DE VIAGEM | TRAVEL INFORMATION

Informações do Cartão de Embarque
É necessário apresentar um cartão de embarque impresso. Por favor imprima o cartão de embarque e leve-o para o aeroporto.

Documentos de Viagem
É necessário apresentar um documento válido com foto. Sem este documento você não poderá embarcar.

Bagagem Despachada
A franquia de bagagem despachada está disponível no e-mail de confirmação de voo.

Bagagem de mão
A franquia de bagagem de mão está disponível no e-mail de confirmação de voo. Bagagens de mão acima dos limites de tamanho e peso serão despachadas.

Caso necessite despachar bagagem, você deverá ir ao check-in TAM e utilizar a fila exclusiva para o despacho de bagagem.
Caso esteja viajando somente com bagagem de mão, você poderá ir direto para o portão de embarque.

PROGRAMA FIDELIZAÇÃO
Nenhum

CLASSE DA VIAGEM
Economy

LOCALIZADOR
X6OK2E

BILHETE
ETKT
9572422163580

TAM

INFRAERO DOMESTICO

00135760211001

CANUTO / CARLOS ALBERTO

JJ3576 11FEB11 ASSENTO | SEAT 4C

BSB / MCZ Flex

X6OK2E

ETKT 9572422163580

Seq: 001

Localizador [illegible]

Data Emissão

Passageiro(s)

Nome	Cartão de Relacionamento	Faixa Etária
MARCOS CALHEIROS		Adulto
CARLOS ALBERTO CANUTO		Adulto
CICERO CRISOSTOMO		Adulto

Trecho(s)

Cia	Vôo	Eq.	Saída	Chegada	Origem	Destino	Cl.B.Tarif.	St.
TAM	JJ3576		11/fev 10:37	11/fev 12:00	BSB-BRASILIA	MCZ-MACEIO	G GFJEX7	HK

E-Tickets

eTicket
957.2422.163579
957.2422.163580
957.2422.163581

TRIBUNAL SUPERIOR ELEITORAL
Fls 000012
CPAD/SJD

Tarifa(s)

	Qtde.	Tarifa Original	Total Tarifa	Total Taxas	Repasse(DU)	Total da Compra
Adulto	3	BRL 480,00	BRL 480,00	BRL 19,62	BRL 48,00	BRL 1.642,86

Assentos

Passageiro	Trecho	Assento
MARCOS CALHEIROS	BSB-BRASILIA / MCZ-MACEIO	34F
CARLOS ALBERTO CANUTO	BSB-BRASILIA / MCZ-MACEIO	34E
CICERO CRISOSTOMO	BSB-BRASILIA / MCZ-MACEIO	34D

Cartão de Embarque | Boarding Pass

Crisostomo / Cicero

VOO | FLIGHT	DE | FROM	PARA | TO
Voo | Flight Assento | Seat JJ3576 4B	Brasilia International	Maceio Palmeiras

TRIBUNAL SUPERIOR ELEITORAL
Fls 000013
CPAD/SJD

PORTÃO | GATE	Confirme no Aeroporto	11 Feb 2011	11 Feb 2011
EMBARQUE | BOARDING	09:57	10:37	12:00

INFORMAÇÕES DE VIAGEM | TRAVEL INFORMATION

Informações do Cartão de Embarque
É necessário apresentar um cartão de embarque impresso. Por favor imprima o cartão de embarque e leve-o para o aeroporto.

Documentos de Viagem
É necessário apresentar um documento válido com foto. Sem este documento você não poderá embarcar.

Bagagem Despachada
A franquia de bagagem despachada está disponível no e-mail de confirmação de voo.

Bagagem de mão
A franquia de bagagem de mão está disponível no e-mail de confirmação de voo. Bagagens de mão acima dos limites de tamanho e peso serão despachadas.

Caso necessite despachar bagagem, você deverá ir ao check-in TAM e utilizar a fila exclusiva para o despacho de bagagem.
Caso esteja viajando somente com bagagem de mão, você poderá ir direto para o portão de embarque.

PROGRAMA FIDELIZAÇÃO
Nenhum

CLASSE DA VIAGEM
Economy

LOCALIZADOR
X6OK2E

BILHETE
ETKT
9572422163581

INFRAERO DOMESTICO
00135760211003

CRISOSTOMO / CICERO

JJ3576 11FEB11 ASSENTO | SEAT 4B

BSB / MCZ Flex

X6OK2E

ETKT 9572422163581

Seq: 003

TAM

Cartão de Embarque | Boarding Pass

Souza / Francisco

VOO | FLIGHT	DE | FROM	PARA | TO
Voo | Flight JJ3540 — Assento | Seat 2E	Brasilia International	Manaus Eduardo Gomes

TRIBUNAL SUPERIOR ELEITORAL
Fls 000014
OPADI/SJD

PORTÃO | GATE	Confirme no Aeroporto	11 Feb 2011	11 Feb 2011
EMBARQUE | BOARDING	09:00	09:40	10:40

INFORMAÇÕES DE VIAGEM | TRAVEL INFORMATION

Informações do Cartão de Embarque
É necessário apresentar um cartão de embarque impresso. Por favor imprima o cartão de embarque e leve-o para o aeroporto.

Documentos de Viagem
É necessário apresentar um documento válido com foto. Sem este documento você não poderá embarcar.

Bagagem Despachada
A franquia de bagagem despachada está disponível no e-mail de confirmação de voo.

Bagagem de mão
A franquia de bagagem de mão está disponível no e-mail de confirmação de voo. Bagagens de mão acima dos limites de tamanho e peso serão despachadas.

Caso necessite despachar bagagem, você deverá ir ao check-in TAM e utilizar a fila exclusiva para o despacho de bagagem.
Caso esteja viajando somente com bagagem de mão, você poderá ir direto para o portão de embarque.

PROGRAMA FIDELIZAÇÃO
Nenhum

CLASSE DA VIAGEM
Economy

LOCALIZADOR
YI6LLJ

BILHETE
ETKT
9572422163570

TAM

INFRAERO DOMESTICO
00135400211028

SOUZA / FRANCISCO

JJ3540 11FEB11 ASSENTO | SEAT 2E

BSB / MAO Flex

YI6LLJ

ETKT 9572422163570

Seq: 027

Localizador: [illegible]

Passageiro(s)

Nome	Cartão de Relacionamento	Faixa Etária
FRANCISCO SOUZA		Adulto
ZANELE TEIXEIRA		Adulto

Trecho(s)

Cia	Vôo	Eq.	Saída	Chegada	Origem	Destino	Cl.B.Tarif.	St.
TAM	JJ3540		11/fev 09:40	11/fev 10:40	BSB-BRASILIA	MAO-MANAUS	G GFJEX7	HK

E-Tickets

eTicket

957.2422.163570

957.2422.163571

TRIBUNAL SUPERIOR ELEITORAL
Fls 000015
CPAD/SJD

Tarifa(s)

	Qtde.	Tarifa Original	Total Tarifa	Total Taxas	Repasse(DU)	Total da Compra
Adulto	2	BRL 505,00	BRL 505,00	BRL 19,62	BRL 50,50	BRL 1.150,24

Assentos

Passageiro	Trecho	Assento
FRANCISCO SOUZA	BSB-BRASILIA / MAO-MANAUS	31D
ZANELE TEIXEIRA	BSB-BRASILIA / MAO-MANAUS	31C

Localizador: [illegible]

Única Emissão

Passageiro(s)

Nome	Cartão de Relacionamento	Faixa Etária
MARIA DELURDES ALMEIDA		Adulto
MOISES RANGEL		Adulto
GETULIO VARGAS		Adulto

Trecho(s)

Cia	Vôo	Eq.	Saída	Chegada	Origem	Destino	Cl.B.Tarif.	St.
TAM	JJ3079		11/fev 14:58	11/fev 17:33	BSB-BRASILIA	POA-PORTO ALEGRE	G	[illegible]

TRIBUNAL SUPERIOR ELEITORAL
Fls 000016
CPAD/SJD

E-Tickets

eTicket
957.2422.277300
957.2422.311801
957.2422.311802

Tarifa(s)

	Qtde.	Tarifa Original	Total Tarifa	Total Taxas	Repasse(DU)	Total da Compra
Adulto	3	BRL 599,00	BRL 599,00	BRL 19,62	BRL 59,90	BRL 2.035,56

Assentos

Passageiro	Trecho	Assento
MARIA DELURDES ALMEIDA	BSB-BRASILIA / POA-PORTO ALEGRE	10A
MOISES RANGEL	BSB-BRASILIA / POA-PORTO ALEGRE	10B
GETULIO VARGAS	BSB-BRASILIA / POA-PORTO ALEGRE	10C

Log de Transações

Cartão de Embarque | Boarding Pass

Vargas / Getulio

VOO | FLIGHT	DE | FROM	PARA | TO
Voo | Flight JJ3079 — Assento | Seat 15C	Brasilia International	Porto Alegre Salgado Fil

TRIBUNAL SUPERIOR ELEITORAL
Fls 000017
OPADI/SJD

PORTÃO | GATE	Confirme no Aeroporto	11 Feb 2011	11 Feb 2011
EMBARQUE | BOARDING	14:18	14:58	17:33

INFORMAÇÕES DE VIAGEM | TRAVEL INFORMATION

Informações do Cartão de Embarque
É necessário apresentar um cartão de embarque impresso. Por favor imprima o cartão de embarque e leve-o para o aeroporto.

Documentos de Viagem
É necessário apresentar um documento válido com foto. Sem este documento você não poderá embarcar.

Bagagem Despachada
A franquia de bagagem despachada está disponível no e-mail de confirmação de voo.

Bagagem de mão
A franquia de bagagem de mão está disponível no e-mail de confirmação de voo. Bagagens de mão acima dos limites de tamanho e peso serão despachadas.

Caso necessite despachar bagagem, você deverá ir ao check-in TAM e utilizar a fila exclusiva para o despacho de bagagem.
Caso esteja viajando somente com bagagem de mão, você poderá ir direto para o portão de embarque.

PROGRAMA FIDELIZAÇÃO
Nenhum

CLASSE DA VIAGEM
Economy

LOCALIZADOR
ZCYX6F

BILHETE
ETKT
9572422311802

INFRAERO DOMESTICO
00130790211019

VARGAS / GETULIO

JJ3079 — 11FEB11 — ASSENTO | SEAT 15C

BSB / POA — Flex

ZCYX6F

ETKT 9572422311802

Seq: 019

Localizador: [illegible]

Status Emissão

Passageiro(s)

Nome	Cartão de Relacionamento	Faixa Etária
HERCULANO BORGES DANIEL		Adulto
WILSON JOAQUIM		Adulto
JULIANA SILVA		Adulto

Trecho(s)

Cia	Vôo	Eq.	Saída	Chegada	Origem	Destino	Cl.B.Tarif.	St.
TAM	JJ3570		11/fev 12:21	11/fev 12:50	BSB-BRASILIA	CGR-CAMPO GRANDE	S	SMJEX4HK

TRIBUNAL SUPERIOR ELEITORAL
Fls 000018
CPAD/SJO

E-Tickets

eTicket
957.2422.197261
957.2422.197262
957.2422.197263

Tarifa(s)

	Qtde.	Tarifa Original	Total Tarifa	Total Taxas	Repasse(DU)	Total da Compra
Adulto	3	BRL 492,00	BRL 492,00	BRL 19,62	BRL 49,20	BRL 1.682,46

Assentos

Nenhum assento foi reservado até o momento.

TAM

Cartão de Embarque | Boarding Pass

Borges Daniel / Herculano

VOO | FLIGHT	DE | FROM	PARA | TO
Voo | Flight JJ3570 Assento | Seat 9C	Brasilia International	Campo Grande Intl

TRIBUNAL SUPERIOR ELEITORAL
Fls 000019
CPAD/SJD

PORTÃO | GATE	Confirme no Aeroporto	11 Feb 2011	11 Feb 2011
EMBARQUE | BOARDING	11:41	12:21	12:50

INFORMAÇÕES DE VIAGEM | TRAVEL INFORMATION

Informações do Cartão de Embarque
É necessário apresentar um cartão de embarque impresso. Por favor imprima o cartão de embarque e leve-o para o aeroporto.

Documentos de Viagem
É necessário apresentar um documento válido com foto. Sem este documento você não poderá embarcar.

Bagagem Despachada
A franquia de bagagem despachada está disponível no e-mail de confirmação de voo.

Bagagem de mão
A franquia de bagagem de mão está disponível no e-mail de confirmação de voo. Bagagens de mão acima dos limites de tamanho e peso serão despachadas.

Caso necessite despachar bagagem, você deverá ir ao check-in TAM e utilizar a fila exclusiva para o despacho de bagagem.
Caso esteja viajando somente com bagagem de mão, você poderá ir direto para o portão de embarque.

PROGRAMA FIDELIZAÇÃO
Nenhum

CLASSE DA VIAGEM
Economy

LOCALIZADOR
YP8J57

BILHETE
ETKT
9572422197261

TAM

INFRAERO DOMESTICO
00135700211010

BORGES DANIEL / HERCULANO

JJ3570 11FEB11 ASSENTO | SEAT 9C

BSB / CGR Max

YP8J57

ETKT 9572422197261

Seq: 010

Localizador [illegible]

Status Emitido

Passageiro(s)

Nome	Cartão de Relacionamento	Faixa Etária
☑ HERCULANO BORGES DANIEL		Adulto
☑ WILSON JOAQUIM		Adulto
☑ JULIANA SILVA		Adulto

Trecho(s)

Cia	Vôo	Eq.	Saída	Chegada	Origem	Destino	Cl.B.Tarif.	St.
TAM	JJ3570		11/fev 12:21	11/fev 12:50	BSB-BRASILIA	CGR-CAMPO GRANDE	S	SMJEX4HK

E-Tickets

eTicket
957.2422.197261
957.2422.197262
957.2422.197263

TRIBUNAL SUPERIOR ELEITORAL
Fls 000020
CPAD1/SJD

Tarifa(s)

	Qtde.	Tarifa Original	Total Tarifa	Total Taxas	Repasse(DU)	Total da Compra
Adulto	3	BRL 492,00	BRL 492,00	BRL 19,62	BRL 49,20	BRL 1.682,46

Assentos

Nenhum assento foi reservado até o momento.

TAM

Cartão de Embarque | Boarding Pass

Silva / Juliana

VOO | FLIGHT

Voo | Flight Assento | Seat

JJ3570 10D

DE | FROM

Brasilia International

PARA | TO

Campo Grande Intl

TRIBUNAL SUPERIOR ELEITORAL
Fls 000021
CPAD/TSJD

PORTÃO | GATE	Confirme no Aeroporto	11 Feb 2011	11 Feb 2011
EMBARQUE | BOARDING	**11:41**	12:21	12:50

INFORMAÇÕES DE VIAGEM | TRAVEL INFORMATION

Informações do Cartão de Embarque
É necessário apresentar um cartão de embarque impresso. Por favor imprima o cartão de embarque e leve-o para o aeroporto.

Documentos de Viagem
É necessário apresentar um documento válido com foto. Sem este documento você não poderá embarcar.

Bagagem Despachada
A franquia de bagagem despachada está disponível no e-mail de confirmação de voo.

Bagagem de mão
A franquia de bagagem de mão está disponível no e-mail de confirmação de voo. Bagagens de mão acima dos limites de tamanho e peso serão despachadas.

Caso necessite despachar bagagem, você deverá ir ao check-in TAM e utilizar a fila exclusiva para o despacho de bagagem.
Caso esteja viajando somente com bagagem de mão, você poderá ir direto para o portão de embarque.

PROGRAMA FIDELIZAÇÃO
Nenhum

CLASSE DA VIAGEM
Economy

LOCALIZADOR
YP8J57

BILHETE
ETKT
9572422197263

TAM

SILVA / JULIANA

INFRAERO DOMESTICO

00135700211009

JJ3570 11FEB11 ASSENTO | SEAT 10D

BSB / CGR Max

YP8J57

ETKT 9572422197263

Seq: 009

Localizador: TQBXXB

Status: Emitido

Passageiro(s)

Nome	Cartão de Relacionamento	Faixa Etária
MANOEL NASCIMENTO		Adulto
MARCO NEVES		Adulto
ADILSON ROSSI		Adulto

Trecho(s)

Cia	Vôo	Eq.	Saída	Chegada	Origem	Destino	Cl.B.Tarif. St.
TAM	JJ3701		11/fev 09:17	11/fev 10:57	BSB-BRASILIA	CGH-Sao Paulo-Congonhas	G GEJEX4HK

E-Tickets

eTicket

957.2422.197283
957.2422.197284
957.2422.197285

TRIBUNAL SUPERIOR ELEITORAL
Fls 000022
CPADI/SJD

Tarifa(s)

	Qtde.	Tarifa Original	Total Tarifa	Total Taxas	Repasse(DU)	Total da Compra
Adulto	3	BRL 381,00	BRL 381,00	BRL 19,62	BRL 38,10	BRL 1.316,16

Assentos

Nenhum assento foi reservado até o momento.

Log de Transações

Data/Hora	Operação	Status	Local	Usuário	IP
05/02/2011 13:16	Gerar	OK	Extranet	Casablanca	187.53.56.175

Cartão de Embarque | Boarding Pass

Nascimento / Manoel

VOO | FLIGHT	DE | FROM	PARA | TO
Voo | Flight Assento | Seat JJ3701 15C	Brasilia International	Sao Paulo Congonhas

TRIBUNAL SUPERIOR ELEITORAL
Fls 000023
OPADI/SJD

PORTÃO | GATE	Confirme no Aeroporto	11 Feb 2011	11 Feb 2011
EMBARQUE | BOARDING	08:37	09:17	10:57

INFORMAÇÕES DE VIAGEM | TRAVEL INFORMATION

Informações do Cartão de Embarque
É necessário apresentar um cartão de embarque impresso. Por favor imprima o cartão de embarque e leve-o para o aeroporto.

Documentos de Viagem
É necessário apresentar um documento válido com foto. Sem este documento você não poderá embarcar.

Bagagem Despachada
A franquia de bagagem despachada está disponível no e-mail de confirmação de voo.

Bagagem de mão
A franquia de bagagem de mão está disponível no e-mail de confirmação de voo. Bagagens de mão acima dos limites de tamanho e peso serão despachadas.

PROGRAMA FIDELIZAÇÃO
Nenhum

CLASSE DA VIAGEM
Economy

LOCALIZADOR
YQBKXR

BILHETE
ETKT
9572422197283

Caso necessite despachar bagagem, você deverá ir ao check-in TAM e utilizar a fila exclusiva para o despacho de bagagem.
Caso esteja viajando somente com bagagem de mão, você poderá ir direto para o portão de embarque.

INFRAERO DOMESTICO
00137010211016

NASCIMENTO / MANOEL

JJ3701 11FEB11 ASSENTO | SEAT 15C

BSB / CGH Flex

YQBKXR

ETKT 9572422197283

Seq: 016

Localizador: YQEKXR

Status: Emitido

Passageiro(s)

Nome	Cartão de Relacionamento	Faixa Etária
MANOEL NASCIMENTO		Adulto
MARCO NEVES		Adulto
ADILSON ROSSI		Adulto

Trecho(s)

Cia	Vôo	Eq.	Saída	Chegada	Origem	Destino	Cl.B.Tarif. St.
TAM	JJ3701		11/fev 09:17	11/fev 10:57	BSB-BRASILIA	CGH-Sao Paulo-Congonhas	G GFJEX4HK

E-Tickets

eTicket

957.2422.197283

957.2422.197284 -> US400 p/ PAGAR O BILHETE Nº 957.2422.4497284

957.2422.197285

TRIBUNAL SUPERIOR ELEITORAL
CPAD/SJD

Cópia Autenticada

Tarifa(s)

	Qtde.	Tarifa Original	Total Tarifa	Total Taxas	Repasse(DU)	Total da Compra
Adulto	3	BRL 381,00	BRL 381,00	BRL 19,62	BRL 38,10	BRL 1.316,16

Assentos

Nenhum assento foi reservado até o momento.

Log de Transações

Data/Hora	Operação	Status	Local	Usuário	IP
05/02/2011 13:16	Gerar	OK	Extranet	Casablanca	187.53.56.175

globomail pro

Denise Assumpcao Fernandes <passagens@globo.com>

Eticket Emitido Nº 957.2422.444787 - MARCOS NEVES

Casa B. Turismo Passagens e Excursoes ltda **23 de setembro de 2011**
<casablancaturismo@brturbo.com.br> **12:31**
Para: PSC - passagens <PASSAGENS@globo.com>

TRIBUNAL SUPERIOR ELEITORAL
Fls 000025
CPAD1/SJO

CONFIRMAÇÃO
EMISSÃO DE E-TICKET

TAM

Dados da emissão

Data de Emissão: 10/02/2011 17:24
Prezado(a) Sr(a).: MARCOS NEVES
Cartão de Relacionamento:
Faixa Etária: Adulto
Nº. e-Ticket: 957.2422.444787
Cód. da Reserva: 2IAUKT
Agência Emissora: CASABLANCA

ITINERÁRIO

Vôo	Origem	Saída	Destino	Chegada	Cl.	B.Tarif.	St.	Assento	Franq.
JJ3715	BRASILIA	10/02/2011 19:35	Sao Paulo-Congonhas	10/02/2011 21:02	Y	YT2JJ	HK	N/D	

TARIFAS

Tarifa : BRL 878,00
Taxas : BRL 19,62
Total : BRL 897,62

Observações

Orientações para o Embarque:

Embarque Doméstico:

- Apresente-se diretamente ao nosso Check-in com 01 hora de antecedência do horário do Vôo.
- Para o embarque é obrigatório a apresentação de documento de identificação original do passageiro. Cópias, mesmo as autenticadas, não serão aceitas.

Embarque Internacional:

Localizador: [illegible]

Status: Emitido

Passageiro(s)

Nome	Cartão de Relacionamento	Faixa Etária
MARCOS CALHEIROS		Adulto
CARLOS ALBERTO CANUTO		Adulto
CICERO CRISOSTOMO		Adulto

Trecho(s)

Cia	Vôo	Eq.	Saida	Chegada	Origem	Destino	Cl.B.Tarif.	St.
TAM	JJ3576		11/fev 10:37	11/fev 12:00	BSB-BRASILIA	MCZ-MACEIO	G GFJEX7	HK

E-Tickets

eTicket
957.2422.163579
957.2422.163580
957.2422.163581

TRIBUNAL SUPERIOR ELEITORAL
Fls 000026
CPAD/SJD

Tarifa(s)

	Qtde.	Tarifa Original	Total Tarifa	Total Taxas	Repasse(DU)	Total da Compra
Adulto	3	BRL 480,00	BRL 480,00	BRL 19,62	BRL 48,00	BRL 1.642,86

Assentos

Passageiro	Trecho	Assento
MARCOS CALHEIROS	BSB-BRASILIA / MCZ-MACEIO	14F
CARLOS ALBERTO CANUTO	BSB-BRASILIA / MCZ-MACEIO	14E
CICERO CRISOSTOMO	BSB-BRASILIA / MCZ-MACEIO	14D

TAM

Cartão de Embarque | Boarding Pass

Calheiros / Marcos

TRIBUNAL SUPERIOR ELEITORAL
Fls. 000027
CPAD/TSJD

VOO | FLIGHT	DE | FROM	PARA | TO
Voo | Flight JJ3576 — Assento | Seat 4A	Brasilia International	Maceio Palmares

PORTÃO | GATE	Confirme no Aeroporto	11 Feb 2011	11 Feb 2011
EMBARQUE | BOARDING	09:57	10:37	12:00

INFORMAÇÕES DE VIAGEM | TRAVEL INFORMATION

Informações do Cartão de Embarque
É necessário apresentar um cartão de embarque impresso. Por favor imprima o cartão de embarque e leve-o para o aeroporto.

Documentos de Viagem
É necessário apresentar um documento válido com foto. Sem este documento você não poderá embarcar.

Bagagem Despachada
A franquia de bagagem despachada está disponível no e-mail de confirmação de voo.

Bagagem de mão
A franquia de bagagem de mão está disponível no e-mail de confirmação de voo. Bagagens de mão acima dos limites de tamanho e peso serão despachadas.

Caso necessite despachar bagagem, você deverá ir ao check-in TAM e utilizar a fila exclusiva para o despacho de bagagem.
Caso esteja viajando somente com bagagem de mão, você poderá ir direto para o portão de embarque.

PROGRAMA FIDELIZAÇÃO
Nenhum

CLASSE DA VIAGEM
Economy

LOCALIZADOR
X6OK2E

BILHETE
ETKT
9572422163579

TAM

INFRAERO DOMESTICO
00135760211002

CALHEIROS / MARCOS

JJ3576 — 11FEB11 — ASSENTO | SEAT 4A

BSB / MCZ — Flex

X6OK2E

ETKT 9572422163579

Seq: 002

Localizador: [illegible]

Status: Emitido

Passageiro(s)

Nome	Cartão de Relacionamento	Faixa Etária
MARIA DELURDES ALMEIDA		Adulto
MOISES RANGEL		Adulto
GETULIO VARGAS		Adulto

Trecho(s)

Cia	Vôo	Eq.	Saída	Chegada	Origem	Destino	Cl.B.Tarif.	St.
TAM	JJ3079		11/fev 14:58	11/fev 17:33	BSB-BRASILIA	POA-PORTO ALEGRE	G GFJEX4	HK

E-Tickets

eTicket

957.2422.277300

957.2422.311801

957.2422.311802

TRIBUNAL SUPERIOR ELEITORAL
Fls 000028
CPAD1/SJD

Tarifa(s)

	Qtde.	Tarifa Original	Total Tarifa	Total Taxas	Repasse(DU)	Total da Compra
Adulto	3	BRL 599,00	BRL 599,00	BRL 19,62	BRL 59,90	BRL 2.035,56

Assentos

Passageiro	Trecho	Assento
MARIA DELURDES ALMEIDA	BSB-BRASILIA / POA-PORTO ALEGRE	15A
MOISES RANGEL	BSB-BRASILIA / POA-PORTO ALEGRE	15B
GETULIO VARGAS	BSB-BRASILIA / POA-PORTO ALEGRE	15C

Log de Transações

globomail pro

Denise Assumpcao Fernandes <passagens@globo.com>

Declarações de Embarque - TAM

Casa B. Turismo Passagens e Excursoes ltda **1 de setembro de 2011**
<casablancaturismo@brturbo.com.br> **14:50**
Para: Denise Assumpcao Fernandes <passagens@globo.com>

Olá, boa tarde!
Segue status de bilhetes:

TRIBUNAL SUPERIOR ELEITORAL
Fls 000029
CPAD11/SJD

TAM:

FLORENCIO NUNES NETO	957.2422.444702 – BEL/FOR *//VOADO//*
RONALDO FIGUEIREDO	957.2421.210735 – RIO/BSB *//VOADO//*
HELIO DOMINGUES	957.2421.450988 – RIO/BSB *//VOADO//*
ADELOR VIEIRA	957.2421.488791 – BSB/FOR *//VOADO//*
RONALDO FIGUEIREDO	957.2421.488748 – RIO/BSB *//VOADO//*
JOEL CARRILHO	957.2422.311852 – BSB/RIO *//VOADO//*
CARLOS CEZAR	957.2422.19786 – BSB/SÃO *//VOADO//*
NELMA RODRIGUES	957.2422.163584 – BSB/MCP *//VOADO//*
CLEITON COLLINS	957.2422.197257 – BSB/REC *//VOADO//*
CARLOS A. R. SEGUNDO	957.2422.277210 – BSB/NAT *//VOADO//*
MARIA L. ALMEIDA	957.2422.277300 – BSB/POA *//VOADO//*
EVERALDO PEREIRA	957.2422.786618 – SDU/BSB *//VOADO//*
DENILSON ARAUJO	957.2422.163591 – BSB/PVH *//VOADO//*
FRANCISCO VALADARES NETO	957.2422.163593 – BSB/PVH *//VOADO//*
MANOEL MAGALHÃES	957.2422.163592 – BSB/PVH *//VOADO//*
ESTER PEREIRA	957.2421.758879 – SDU/BSB *//VOADO//*
GILBERTO NASCIMENTO	957.2423.802143 – SÃO/BSB *//VOADO//*
PEDRO CHAVES SANTOS	957.2423.748401 – BSB/CGR *//VOADO//*
GILBERTO NASCIMENTO	957.2425.307283 – SÃO/BSB *//VOADO//*
HELIO DOMINGUES	957.2425.307284 – RIO/BSB *//VOADO//*
EVERALDO PEREIRA	957.2425.689161 – RIO/BSB*//VOADO//*
LUIZ ROGERIO VARGAS	957.2425.689160 – RIO/BSB *//VOADO//*
RONALD AZARO	957.2427.301250 – RIO/BSB *//VOADO//*
GILBERTO NASCIMENTO	957.2427.643571 – BHZ/SÃO *//VOADO//*
GILBERTO NASCIMENTO	957.2427.694833 – SÃO/BHZ *//VOADO//*
GILBERTO NASCIMENTO	957.2427.643575 – SÃO/BSB *//VOADO//*
AMADEU SANTOS	957.2422.277239 – BEL/MCP *//VOADO//*
PEDRO CHAVES	957.2427.735588 – CGR/BSB *//REEMBOLSO//*
PEDRO CHAVES	957.2427.735590 – BSB/CGR *//REEMBOLSO//*
GILBERTO NASCIMENTO	957.2425.768657 – SÃO/BSB *//REEMBOLSO//*
ANTONIO OLIBONI	957.2422.786617 - SDU/BSB *//REEMBOLSO//*
ANTONIO OLIBONI	957.2422.786620 – BSB/FLN *//SUBSTITUIDO//*
GILBERTO NASCIMENTO	957.2425.307274 – SÃO/FLN *// CANCELADO//*
LUIZ ROGERIO VARGAS	957.2422.786622BSB/FLN *//REEMBOLSO//*
LUIZ ROGERIO VARGAS	957.2422.786619 – SDU/BSB *//REEMBOLSO//*
MARCO NEVES	957.2422.197284 – BSB/SÃO *//SUBSTITUIDO//*
AMARILDO ANDRADE	957.2422.197276 – BSB/BHZ *//SUBSTITUIDO//*
RODRIGO MORAES	957.2422.197288 – BSB/SÃO*//VOADO//*
JOAO CARLOS AMARAL	957.2422.197275 – BSB/BHZ *//SUBSTITUIDO//*
MARCIO PACHECO	957.2422.277243 – BSB/RIO *//REEMBOLSO//*
REGIS OLIVEIRA	957.2422.311811 – BSB/SÃO *//SUBSTITUIDO//*

Localizador: ZCFXEF

Status: Emitido

Passageiro(s)

Nome	Cartão de Relacionamento	Faixa Etária
MARIA DELURDES ALMEIDA		Adulto
MOISES RANGEL		Adulto
GETULIO VARGAS		Adulto

Trecho(s)

Cia	Vôo	Eq.	Saída	Chegada	Origem	Destino	Cl.B.Tarif.	St.
TAM	JJ3079		11/fev 14:58	11/fev 17:33	BSB-BRASILIA	POA-PORTO ALEGRE	G GFJEX4	HK

E-Tickets

eTicket

957.2422.277300
957.2422.311801
957.2422.311802

TRIBUNAL SUPERIOR ELEITORAL
Fls 000030
CPADI/SJD

Tarifa(s)

	Qtde.	Tarifa Original	Total Tarifa	Total Taxas	Repasse(DU)	Total da Compra
Adulto	3	BRL 599,00	BRL 599,00	BRL 19,62	BRL 59,90	BRL 2.035,56

Assentos

Passageiro	Trecho	Assento
MARIA DELURDES ALMEIDA	BSB-BRASILIA / POA-PORTO ALEGRE	15A
MOISES RANGEL	BSB-BRASILIA / POA-PORTO ALEGRE	15B
GETULIO VARGAS	BSB-BRASILIA / POA-PORTO ALEGRE	15C

OK

Log de Transações

TAM

Cartão de Embarque | Boarding Pass

Rangel / Moises

TRIBUNAL SUPERIOR ELEITORAL
Fls 000031
CFAD1/SJO

VOO | FLIGHT	DE | FROM	PARA | TO
Voo | Flight — Assento | Seat JJ3079 15B	Brasilia International	Porto Alegre Salgado Fil
PORTÃO | GATE — Confirme no Aeroporto	11 Feb 2011	11 Feb 2011
EMBARQUE | BOARDING — 14:18	14:58	17:33

INFORMAÇÕES DE VIAGEM | TRAVEL INFORMATION

Informações do Cartão de Embarque
É necessário apresentar um cartão de embarque impresso. Por favor imprima o cartão de embarque e leve-o para o aeroporto.

Documentos de Viagem
É necessário apresentar um documento válido com foto. Sem este documento você não poderá embarcar.

Bagagem Despachada
A franquia de bagagem despachada está disponível no e-mail de confirmação de voo.

Bagagem de mão
A franquia de bagagem de mão está disponível no e-mail de confirmação de voo. Bagagens de mão acima dos limites de tamanho e peso serão despachadas.

Caso necessite despachar bagagem, você deverá ir ao check-in TAM e utilizar a fila exclusiva para o despacho de bagagem.
Caso esteja viajando somente com bagagem de mão, você poderá ir direto para o portão de embarque.

PROGRAMA FIDELIZAÇÃO
Nenhum

CLASSE DA VIAGEM
Economy

LOCALIZADOR
ZCYX6F

BILHETE
ETKT
9572422311801

TAM

INFRAERO DOMESTICO
00130790211018

RANGEL / MOISES

JJ3079 — 11FEB11 — ASSENTO | SEAT 15B

BSB / POA — Flex

ZCYX6F

ETKT 9572422311801

Seq: 018

Localizador [illegible]

Status Emitido

Passageiro(s)

Nome	Cartão de Relacionamento	Faixa Etária
HERCULANO BORGES DANIEL		Adulto
WILSON JOAQUIM		Adulto
JULIANA SILVA		Adulto

Trecho(s)

Cia	Vôo	Eq.	Saída	Chegada	Origem	Destino	Cl.R.Tarif.	St.
TAM	JJ3570		11/fev 12:21	11/fev 12:50	BSB-BRASILIA	CGR-CAMPO GRANDE	S	SMJEX4HK

E-Tickets

eTicket

957.2422.197261

957.2422.197262

957.2422.197263

TRIBUNAL SUPERIOR ELEITORAL
Fls 000032
CPADI/SJD

Tarifa(s)

	Qtde.	Tarifa Original	Total Tarifa	Total Taxas	Repasse(DU)	Total da Compra
Adulto	3	BRL 492,00	BRL 492,00	BRL 19,62	BRL 49,20	BRL 1.682,46

Assentos

Nenhum assento foi reservado até o momento.

Cartão de Embarque | Boarding Pass

Joaquim / Wilson

VOO | FLIGHT	DE | FROM	PARA | TO
Voo | Flight: JJ3570 — Assento | Seat: 10F	Brasilia International	Campo Grande Intl

TRIBUNAL SUPERIOR ELEITORAL
Fls 000033
CPAD/SJO

PORTÃO | GATE	Confirme no Aeroporto	11 Feb 2011	11 Feb 2011
EMBARQUE | BOARDING	11:41	12:21	12:50

INFORMAÇÕES DE VIAGEM | TRAVEL INFORMATION

Informações do Cartão de Embarque
É necessário apresentar um cartão de embarque impresso. Por favor imprima o cartão de embarque e leve-o para o aeroporto.

Documentos de Viagem
É necessário apresentar um documento válido com foto. Sem este documento você não poderá embarcar.

Bagagem Despachada
A franquia de bagagem despachada está disponível no e-mail de confirmação de voo.

Bagagem de mão
A franquia de bagagem de mão está disponível no e-mail de confirmação de voo. Bagagens de mão acima dos limites de tamanho e peso serão despachadas.

Caso necessite despachar bagagem, você deverá ir ao check-in TAM e utilizar a fila exclusiva para o despacho de bagagem.
Caso esteja viajando somente com bagagem de mão, você poderá ir direto para o portão de embarque.

PROGRAMA FIDELIZAÇÃO
Nenhum

CLASSE DA VIAGEM
Economy

LOCALIZADOR
2IF6CZ

BILHETE
ETKT
9572422444780

INFRAERO DOMESTICO
00135700211008

JOAQUIM / WILSON

JJ3570 11FEB11 ASSENTO | SEAT 10F

BSB / CGR Max

2IF6CZ

ETKT 9572422444780

Seq: 008

Localizador: [illegible]

Status: Emitido

Passageiro(s)

Nome	Cartão de Relacionamento	Faixa Etária
FRANCISCO SOUZA		Adulto
ZANELE TEIXEIRA		Adulto

Trecho(s)

Cia	Vôo	Eq.	Saída	Chegada	Origem	Destino	Cl.B.Tarif.	St.
TAM	JJ3540		11/fev 09:40	11/fev 10:40	BSB-BRASILIA	MAO-MANAUS	G GFJEX/	HK

TRIBUNAL SUPERIOR ELEITORAL
Fls 000034
CPADI/SJD

E-Tickets

eTicket

957.2422.163570

957.2422.163571

Tarifa(s)

	Qtde.	Tarifa Original	Total Tarifa	Total Taxas	Repasse(DU)	Total da Compra
Adulto	2	BRL 505,00	BRL 505,00	BRL 19,62	BRL 50,50	BRL 1.150,24

Assentos

Passageiro	Trecho	Assento
FRANCISCO SOUZA	BSB-BRASILIA / MAO-MANAUS	31D
ZANELE TEIXEIRA	BSB-BRASILIA / MAO-MANAUS	31C

OK

Cartão de Embarque | Boarding Pass

Teixeira / Zanele

VOO | FLIGHT | DE | FROM | PARA | TO

Voo | Flight — Assento | Seat

JJ3540 2B

Brasilia International

Manaus Eduardo Gomes

TRIBUNAL SUPERIOR ELEITORAL
Fls 000035
CPAD/SIO

PORTÃO | GATE	Confirme no Aeroporto	11 Feb 2011	11 Feb 2011
EMBARQUE | BOARDING	**09:00**	09:40	10:40

INFORMAÇÕES DE VIAGEM | TRAVEL INFORMATION

Informações do Cartão de Embarque
É necessário apresentar um cartão de embarque impresso. Por favor imprima o cartão de embarque e leve-o para o aeroporto.

Documentos de Viagem
É necessário apresentar um documento válido com foto. Sem este documento você não poderá embarcar.

Bagagem Despachada
A franquia de bagagem despachada está disponível no e-mail de confirmação de voo.

Bagagem de mão
A franquia de bagagem de mão está disponível no e-mail de confirmação de voo. Bagagens de mão acima dos limites de tamanho e peso serão despachadas.

PROGRAMA FIDELIZAÇÃO
Nenhum

CLASSE DA VIAGEM
Economy

LOCALIZADOR
YI6LLJ

BILHETE
ETKT
9572422163571

Caso necessite despachar bagagem, você deverá ir ao check-in TAM e utilizar a fila exclusiva para o despacho de bagagem.
Caso esteja viajando somente com bagagem de mão, você poderá ir direto para o portão de embarque.

INFRAERO DOMESTICO

00135400211027

TEIXEIRA / ZANELE

JJ3540 11FEB11 ASSENTO | SEAT 2B

BSB / MAO Flex

YI6LLJ

ETKT 9572422163571

Seq: 026

Passageiro(s)

Nome	Cartão de Relacionamento	Faixa Etária
☐ AMARILDO SILVA		Adulto

Trecho(s)

Cia	Vôo	Eq.	Saída	Chegada	Origem	Destino	Cl.B.Tarif.	St.
TAM	JJ3818		11/fev 08:25	11/fev 08:46	BSB-BRASILIA	PMW-PALMAS	M MMJEX4	HK

E-Tickets

eTicket

957.2422.277230

Tarifa(s)

	Qtde.	Tarifa Original	Total Tarifa	Total Taxas	Repasse(DU)	Total da Compra
Adulto	1	BRL 414,00	BRL 414,00	BRL 19,62	BRL 41,40	BRL 475,02

TRIBUNAL SUPERIOR ELEITORAL
Fl. 000036
CPAD/TSJD

OK

Cartão de Embarque | Boarding Pass

Silva / Amarildo

VOO | FLIGHT

Voo | Flight | Assento | Seat
JJ3818 4D

DE | FROM
Brasilia International

PARA | TO
Palmas

TRIBUNAL SUPERIOR ELEITORAL
Fls 000037
CPAD/SJD

PORTÃO | GATE	Confirme no Aeroporto	11 Feb 2011	11 Feb 2011
EMBARQUE | BOARDING	07:45	08:25	08:46

INFORMAÇÕES DE VIAGEM | TRAVEL INFORMATION

Informações do Cartão de Embarque
É necessário apresentar um cartão de embarque impresso. Por favor imprima o cartão de embarque e leve-o para o aeroporto.

Documentos de Viagem
É necessário apresentar um documento válido com foto. Sem este documento você não poderá embarcar.

Bagagem Despachada
A franquia de bagagem despachada está disponível no e-mail de confirmação de voo.

Bagagem de mão
A franquia de bagagem de mão está disponível no e-mail de confirmação de voo. Bagagens de mão acima dos limites de tamanho e peso serão despachadas.

Caso necessite despachar bagagem, você deverá ir ao check-in TAM e utilizar a fila exclusiva para o despacho de bagagem.
Caso esteja viajando somente com bagagem de mão, você poderá ir direto para o portão de embarque.

PROGRAMA FIDELIZAÇÃO
Nenhum

CLASSE DA VIAGEM
Economy

LOCALIZADOR
Y9IAR8

BILHETE
ETKT
9572422277230

INFRAERO DOMESTICO
00138180211002

SILVA / AMARILDO

JJ3818 **11FEB11** ASSENTO | SEAT **4D**

BSB / PMW Max

Y9IAR8

ETKT 9572422277230

Seq: 002

Localizador: FQAX62

Status: Emitida

Passageiro(s)

Nome	Cartão de Relacionamento	Faixa Etária
JOAO CARLOS AMARAL		Adulto
AMARILIO ANDRADE		Adulto

Trecho(s)

Cia	Vôo	Eq.	Saída	Chegada	Origem	Destino	Cl.B.Tarif.	St.
TAM	JJ3845		11/fev 15:04	11/fev 16:10	BSB-BRASILIA	CNF-MG-CONFINS	M MMJEX4	HK

E-Tickets

eTicket

957.2422.197275

957.2422.197276 -> USADO P/ PAGAR O BILHETE Nº 957.2422.444706

TRIBUNAL SUPERIOR ELEITORAL
Fls 000038
CPAD/SAD

Tarifa(s)

	Qtde.	Tarifa Original	Total Tarifa	Total Taxas	Repasse(DU)	Total da Compra
Adulto	2	BRL 341,00	BRL 341,00	BRL 19,62	BRL 34,10	BRL 789,44

Assentos

Nenhum assento foi reservado até o momento.

Nenhum assento foi reservado até o momento

globomail pro

Denise Assumpcao Fernandes <passagens@globo.com>

Declarações de Embarque - TAM

Casa B. Turismo Passagens e Excursoes ltda
<casablancaturismo@brturbo.com.br>
Para: Denise Assumpcao Fernandes <passagens@globo.com>

1 de setembro de 2011
14:50

Olá, boa tarde!
Segue status de bilhetes:

TRIBUNAL SUPERIOR ELEITORAL
Fls 000039
OPADI/SJD

TAM:

FLORENCIO NUNES NETO	957.2422.444702 – BEL/FOR *//VOADO//*
RONALDO FIGUEIREDO	957.2421.210735 – RIO/BSB *//VOADO//*
HELIO DOMINGUES	957.2421.450988 – RIO/BSB *//VOADO//*
ADELOR VIEIRA	957.2421.488791 – BSB/FOR *//VOADO//*
RONALDO FIGUEIREDO	957.2421.488748 – RIO/BSB *//VOADO//*
JOEL CARRILHO	957.2422.311852 – BSB/RIO *//VOADO//*
CARLOS CEZAR	957.2422.19786 – BSB/SÃO *//VOADO//*
NELMA RODRIGUES	957.2422.163584 – BSB/MCP *//VOADO//*
CLEITON COLLINS	957.2422.197257 – BSB/REC *//VOADO//*
CARLOS A. R. SEGUNDO	957.2422.277210 – BSB/NAT *//VOADO//*
MARIA L. ALMEIDA	957.2422.277300 – BSB/POA *//VOADO//*
EVERALDO PEREIRA	957.2422.786618 – SDU/BSB *//VOADO//*
DENILSON ARAUJO	957.2422.163591 – BSB/PVH *//VOADO//*
FRANCISCO VALADARES NETO	957.2422.163593 – BSB/PVH *//VOADO//*
MANOEL MAGALHÃES	957.2422.163592 – BSB/PVH *//VOADO//*
ESTER PEREIRA	957.2421.758879 – SDU/BSB *//VOADO//*
GILBERTO NASCIMENTO	957.2423.802143 – SÃO/BSB *//VOADO//*
PEDRO CHAVES SANTOS	957.2423.748401 – BSB/CGR *//VOADO//*
GILBERTO NASCIMENTO	957.2425.307283 – SÃO/BSB *//VOADO//*
HELIO DOMINGUES	957.2425.307284 – RIO/BSB *//VOADO//*
EVERALDO PEREIRA	957.2425.689161 – RIO/BSB*//VOADO//*
LUIZ ROGERIO VARGAS	957.2425.689160 – RIO/BSB *//VOADO//*
RONALD AZARO	957.2427.301250 – RIO/BSB *//VOADO//*
GILBERTO NASCIMENTO	957.2427.643571 – BHZ/SÃO *//VOADO//*
GILBERTO NASCIMENTO	957.2427.694833 – SÃO/BHZ *//VOADO//*
GILBERTO NASCIMENTO	957.2427.643575 – SÃO/BSB *//VOADO//*
AMADEU SANTOS	957.2422.277239 – BEL/MCP *//VOADO//*
PEDRO CHAVES	957.2427.735588 – CGR/BSB ***//REEMBOLSO//***
PEDRO CHAVES	957.2427.735590 – BSB/CGR ***//REEMBOLSO//***
GILBERTO NASCIMENTO	957.2425.768657 – SÃO/BSB ***//REEMBOLSO//***
ANTONIO OLIBONI	957.2422.786617 - SDU/BSB ***//REEMBOLSO//***
ANTONIO OLIBONI	957.2422.786620 – BSB/FLN ***//SUBSTITUIDO//***
GILBERTO NASCIMENTO	957.2425.307274 – SÃO/FLN *// CANCELADO//*
LUIZ ROGERIO VARGAS	957.2422.786622BSB/FLN ***//REEMBOLSO//***
LUIZ ROGERIO VARGAS	957.2422.786619 – SDU/BSB ***//REEMBOLSO//***
MARCO NEVES	957.2422.197284 – BSB/SÃO ***//SUBSTITUIDO//***
AMARILDO ANDRADE	957.2422.197276 – BSB/BHZ ***//SUBSTITUIDO//***
RODRIGO MORAES	957.2422.197288 – BSB/SÃO*//VOADO//*
JOAO CARLOS AMARAL	957.2422.197275 – BSB/BHZ ***//SUBSTITUIDO//***
MARCIO PACHECO	957.2422.277243 – BSB/RIO ***//REEMBOLSO//***
REGIS OLIVEIRA	957.2422.311811 – BSB/SÃO ***//SUBSTITUIDO//***

globomail pro

Denise Assumpcao Fernandes <passagens@globo.com>

Eticket Emitido Nº 957.2422.444706 - AMARILIO ANDRADE

Casa B. Turismo Passagens e Excursoes ltda
<casablancaturismo@brturbo.com.br>
Para: PSC - passagens <PASSAGENS@globo.com>

23 de setembro de 2011

TRIBUNAL SUPERIOR ELEITORAL
Fls 000040
OPADIFSJD

CONFIRMAÇÃO
EMISSÃO DE E-TICKET

TAM

Dados da emissão

Data de Emissão: 10/02/2011 11:40
Prezado(a) Sr(a).: AMARILIO ANDRADE
Cartão de Relacionamento:
Faixa Etária: Adulto
Nº. e-Ticket: 957.2422.444706
Cód. da Reserva: 2DDVVS
Agência Emissora: CASABLANCA

ITINERÁRIO

Vôo	Origem	Saída	Destino	Chegada	Cl.	B.Tarif.	St.	Assento	Franq.
JJ3857	BRASILIA	10/02/2011 16:41	MG-CONFINS	10/02/2011 17:52	U	UMJEX0	HK	N/D	

TARIFAS

Tarifa : BRL 455,00
Taxas : BRL 19,62
Total : BRL 474,62

Observações

Orientações para o Embarque:

Embarque Doméstico:

- Apresente-se diretamente ao nosso Check-in com 01 hora de antecedência do horário do Vôo.
- Para o embarque é obrigatório a apresentação de documento de identificação original do passageiro. Cópias, mesmo as autenticadas, não serão aceitas.

MINHA RESERVA

Localizador: [illegible]

Status: Emitido

Passageiro(s)

Nome	Cartão de Relacionamento	Faixa Etária
CARLOS ALBERTO ROSADO SEGUNDO		Adulto

Trecho(s)

Cia	Vôo	Eq.	Saída	Chegada	Origem	Destino	Cl.B.	Tarif.	St.
TAM	JJ3718		11/fev 12:45	11/fev 14:30	BSB-BRASILIA	NAT-NATAL	M	MMJEX4	HK

E-Tickets

eTicket

957.2422.277210

Tarifa(s)

	Qtde.	Tarifa Original	Total Tarifa	Total Taxas	Repasse(DU)	Total da Compra
Adulto	1	BRL 677,00	BRL 677,00	BRL 19,62	BRL 67,70	BRL 764,32

Assentos

Passageiro	Trecho	Assento
CARLOS ALBERTO ROSADO SEGUNDO	BSB-BRASILIA / NAT-NATAL	C&C

TRIBUNAL SUPERIOR ELEITORAL
Fls 000041
CPADI/SJD

Log de Transações

Data/Hora	Operação	Status	Local	Usuário	IP
07/02/2011 12:34	Gerar	OK	Extranet	Casablanca	187.53.56.175

Dados de Contato

E-mail:

Para adicionar mais de um endereço a lista, basta separá-los pelo caracter ';' (ponto e vírgula)

☑ Enviar regra tarifária na cópia da reserva.

globomail pro

Denise Assumpcao Fernandes <passagens@globo.com>

Declarações de Embarque - TAM

Casa B. Turismo Passagens e Excursoes ltda 1 de setembro de 2011
<casablancaturismo@brturbo.com.br> 14:50
Para: Denise Assumpcao Fernandes <passagens@globo.com>

Olá, boa tarde!
Segue status de bilhetes:

TRIBUNAL SUPERIOR ELEITORAL
Fls 000042
CPAD/SJD

TAM:

FLORENCIO NUNES NETO	957.2422.444702 – BEL/FOR *//VOADO//*
RONALDO FIGUEIREDO	957.2421.210735 – RIO/BSB *//VOADO//*
HELIO DOMINGUES	957.2421.450988 – RIO/BSB *//VOADO//*
ADELOR VIEIRA	957.2421.488791 – BSB/FOR *//VOADO//*
RONALDO FIGUEIREDO	957.2421.488748 – RIO/BSB *//VOADO//*
JOEL CARRILHO	957.2422.311852 – BSB/RIO *//VOADO//*
CARLOS CEZAR	957.2422.19786 – BSB/SÃO *//VOADO//*
NELMA RODRIGUES	957.2422.163584 – BSB/MCP *//VOADO//*
CLEITON COLLINS	957.2422.197257 – BSB/REC *//VOADO//*
CARLOS A. R. SEGUNDO	957.2422.277210 – BSB/NAT *//VOADO//*
MARIA L. ALMEIDA	957.2422.277300 – BSB/POA *//VOADO//*
EVERALDO PEREIRA	957.2422.786618 – SDU/BSB *//VOADO//*
DENILSON ARAUJO	957.2422.163591 – BSB/PVH *//VOADO//*
FRANCISCO VALADARES NETO	957.2422.163593 – BSB/PVH *//VOADO//*
MANOEL MAGALHÃES	957.2422.163592 – BSB/PVH *//VOADO//*
ESTER PEREIRA	957.2421.758879 – SDU/BSB *//VOADO//*
GILBERTO NASCIMENTO	957.2423.802143 – SÃO/BSB *//VOADO//*
PEDRO CHAVES SANTOS	957.2423.748401 – BSB/CGR *//VOADO//*
GILBERTO NASCIMENTO	957.2425.307283 – SÃO/BSB *//VOADO//*
HELIO DOMINGUES	957.2425.307284 – RIO/BSB *//VOADO//*
EVERALDO PEREIRA	957.2425.689161 – RIO/BSB*//VOADO//*
LUIZ ROGERIO VARGAS	957.2425.689160 – RIO/BSB *//VOADO//*
RONALD AZARO	957.2427.301250 – RIO/BSB *//VOADO//*
GILBERTO NASCIMENTO	957.2427.643571 – BHZ/SÃO *//VOADO//*
GILBERTO NASCIMENTO	957.2427.694833 – SÃO/BHZ *//VOADO//*
GILBERTO NASCIMENTO	957.2427.643575 – SÃO/BSB *//VOADO//*
AMADEU SANTOS	957.2422.277239 – BEL/MCP *//VOADO//*
PEDRO CHAVES	957.2427.735588 – CGR/BSB *//REEMBOLSO//*
PEDRO CHAVES	957.2427.735590 – BSB/CGR *//REEMBOLSO//*
GILBERTO NASCIMENTO	957.2425.768657 – SÃO/BSB *//REEMBOLSO//*
ANTONIO OLIBONI	957.2422.786617 - SDU/BSB *//REEMBOLSO//*
ANTONIO OLIBONI	957.2422.786620 – BSB/FLN *//SUBSTITUIDO//*
GILBERTO NASCIMENTO	957.2425.307274 – SÃO/FLN *// CANCELADO//*
LUIZ ROGERIO VARGAS	957.2422.786622BSB/FLN *//REEMBOLSO//*
LUIZ ROGERIO VARGAS	957.2422.786619 – SDU/BSB *//REEMBOLSO//*
MARCO NEVES	957.2422.197284 – BSB/SÃO *//SUBSTITUIDO//*
AMARILDO ANDRADE	957.2422.197276 – BSB/BHZ *//SUBSTITUIDO//*
RODRIGO MORAES	957.2422.197288 – BSB/SÃO*//VOADO//*
JOAO CARLOS AMARAL	957.2422.197275 – BSB/BHZ *//SUBSTITUIDO//*
MARCIO PACHECO	957.2422.277243 – BSB/RIO *//REEMBOLSO//*
REGIS OLIVEIRA	957.2422.311811 – BSB/SÃO *//SUBSTITUIDO//*

Localizador: [illegible]

Status: Emitido

Passageiro(s)

Nome	Cartão de Relacionamento	Faixa Etária
CLEITON COLLINS		Adulto

Trecho(s)

Cia	Vôo	Eq.	Saída	Chegada	Origem	Destino	Cl.B.Tarif.	St.
TAM	JJ3860		15/fev 10:11	15/fev 11:50	BSB-BRASILIA	REC-RECIFE	G GFJDXA	HK

E-Tickets

eTicket

957.2422.197257

Tarifa(s)

	Qtde.	Tarifa Original	Total Tarifa	Total Taxas	Repasse(DU)	Total da Compra
Adulto	1	BRL 393,00	BRL 393,00	BRL 19,62	BRL 39,30	BRL 451,92

TRIBUNAL SUPERIOR ELEITORAL
Fls 000043

Assentos

Nenhum assento foi reservado até o momento.

Log de Transações

Data/Hora	Operação	Status	Local	Usuário	IP
05/02/2011 11:55	Gerar	OK	Extranet	Casablanca	187.53.56.175

Dados de Contato

E-mail:

Para adicionar mais de um endereço a lista, basta separá-los pelo caracter ';' (ponto e vírgula)

☑ Enviar regra tarifária na cópia da reserva.

globomail pro

Denise Assumpcao Fernandes <passagens@globo.com>

Declarações de Embarque - TAM

Casa B. Turismo Passagens e Excursoes ltda **1 de setembro de 2011**
<casablancaturismo@brturbo.com.br> **14:50**
Para: Denise Assumpcao Fernandes <passagens@globo.com>

Olá, boa tarde!
Segue status de bilhetes:

TAM:

TRIBUNAL SUPERIOR ELEITORAL
Fls 000044
CPAD/SJD

FLORENCIO NUNES NETO	957.2422.444702 – BEL/FOR *//VOADO//*
RONALDO FIGUEIREDO	957.2421.210735 – RIO/BSB *//VOADO//*
HELIO DOMINGUES	957.2421.450988 – RIO/BSB *//VOADO//*
ADELOR VIEIRA	957.2421.488791 – BSB/FOR *//VOADO//*
RONALDO FIGUEIREDO	957.2421.488748 – RIO/BSB *//VOADO//*
JOEL CARRILHO	957.2422.311852 – BSB/RIO *//VOADO//*
CARLOS CEZAR	957.2422.19786 – BSB/SÃO *//VOADO//*
NELMA RODRIGUES	957.2422.163584 – BSB/MCP *//VOADO//*
CLEITON COLLINS	957.2422.197257 – BSB/REC *//VOADO//*
CARLOS A. R. SEGUNDO	957.2422.277210 – BSB/NAT *//VOADO//*
MARIA L. ALMEIDA	957.2422.277300 – BSB/POA *//VOADO//*
EVERALDO PEREIRA	957.2422.786618 – SDU/BSB *//VOADO//*
DENILSON ARAUJO	957.2422.163591 – BSB/PVH *//VOADO//*
FRANCISCO VALADARES NETO	957.2422.163593 – BSB/PVH *//VOADO//*
MANOEL MAGALHÃES	957.2422.163592 – BSB/PVH *//VOADO//*
ESTER PEREIRA	957.2421.758879 – SDU/BSB *//VOADO//*
GILBERTO NASCIMENTO	957.2423.802143 – SÃO/BSB *//VOADO//*
PEDRO CHAVES SANTOS	957.2423.748401 – BSB/CGR *//VOADO//*
GILBERTO NASCIMENTO	957.2425.307283 – SÃO/BSB *//VOADO//*
HELIO DOMINGUES	957.2425.307284 – RIO/BSB *//VOADO//*
EVERALDO PEREIRA	957.2425.689161 – RIO/BSB*//VOADO//*
LUIZ ROGERIO VARGAS	957.2425.689160 – RIO/BSB *//VOADO//*
RONALD AZARO	957.2427.301250 – RIO/BSB *//VOADO//*
GILBERTO NASCIMENTO	957.2427.643571 – BHZ/SÃO *//VOADO//*
GILBERTO NASCIMENTO	957.2427.694833 – SÃO/BHZ *//VOADO//*
GILBERTO NASCIMENTO	957.2427.643575 – SÃO/BSB *//VOADO//*
AMADEU SANTOS	957.2422.277239 – BEL/MCP *//VOADO//*
PEDRO CHAVES	957.2427.735588 – CGR/BSB ***//REEMBOLSO//***
PEDRO CHAVES	957.2427.735590 – BSB/CGR ***//REEMBOLSO//***
GILBERTO NASCIMENTO	957.2425.768657 – SÃO/BSB ***//REEMBOLSO//***
ANTONIO OLIBONI	957.2422.786617 - SDU/BSB ***//REEMBOLSO//***
ANTONIO OLIBONI	957.2422.786620 – BSB/FLN ***//SUBSTITUIDO//***
GILBERTO NASCIMENTO	957.2425.307274 – SÃO/FLN *// CANCELADO//*
LUIZ ROGERIO VARGAS	957.2422.786622BSB/FLN ***//REEMBOLSO//***
LUIZ ROGERIO VARGAS	957.2422.786619 – SDU/BSB ***//REEMBOLSO//***
MARCO NEVES	957.2422.197284 – BSB/SÃO ***//SUBSTITUIDO//***
AMARILDO ANDRADE	957.2422.197276 – BSB/BHZ ***//SUBSTITUIDO//***
RODRIGO MORAES	957.2422.197288 – BSB/SÃO*//VOADO//*
JOAO CARLOS AMARAL	957.2422.197275 – BSB/BHZ ***//SUBSTITUIDO//***
MARCIO PACHECO	957.2422.277243 – BSB/RIO ***//REEMBOLSO//***
REGIS OLIVEIRA	957.2422.311811 – BSB/SÃO ***//SUBSTITUIDO//***

Serviço

Nova Reserva
Minhas Reservas
Emitir e-Ticket
Consultar e-Ticket
» MINHA RESERVA

TRIBUNAL SUPERIOR ELEITORAL
Fls 000045
CPAD/SJD

Passageiro(s)

Nome	Cartão de Relacionamento	Faixa Etária
FRANKENBERGEN COSTA		Adulto
ROSIVAL FREITAS		Adulto
MAURICELIO MELO		Adulto
JESUS SANTOS		Adulto

Trecho(s)

Cia	Vôo	Eq.	Saida	Chegada	Origem	Destino	Cl.B.Tarif.	St.
TAM	JJ3540		11/fev 09:40	11/fev 12:35	BSB-BRASILIA	BVB-BOA VISTA	G GFJEX4	HK

E-Tickets

eTicket
957.2422.311814
957.2422.311815
957.2422.311816
957.2422.311817

Tarifa(s)

	Qtde.	Tarifa Original	Total Tarifa	Total Taxas	Repasse(DU)	Total da Compra
Adulto	4	BRL 767,00	BRL 767,00	BRL 19,62	BRL 76,70	BRL 3.453,28

Assentos

OK

Log de Transações

Data/Hora	Operação	Status	Local	Usuário	IP
07/02/2011 12:30	Gerar	OK	Extranet	Casablanca	187.53.56.175

Dados de Contato

E-mail:

Para adicionar mais de um endereço a lista, basta separá-los pelo caracter ';' (ponto e vírgula)

☑ Enviar regra tarifária na cópia da reserva.

Dividir Reserva

Cartão de Embarque | Boarding Pass

Costa / Frankenber Gen

TRIBUNAL SUPERIOR ELEITORAL
Fls 000046
CPAD/SJD

VOO | FLIGHT	DE | FROM	PARA | TO
Voo | Flight JJ3540	Brasilia International	Manaus Eduardo Gomes
Assento | Seat 17D		
PORTÃO | GATE Confirme no Aeroporto	11 Feb 2011	11 Feb 2011
EMBARQUE | BOARDING 09:00	09:40	10:40

INFORMAÇÕES DE VIAGEM | TRAVEL INFORMATION

Informações do Cartão de Embarque
É necessário apresentar um cartão de embarque impresso. Por favor imprima o cartão de embarque e leve-o para o aeroporto.

Documentos de Viagem
É necessário apresentar um documento válido com foto. Sem este documento você não poderá embarcar.

Bagagem Despachada
A franquia de bagagem despachada está disponível no e-mail de confirmação de voo.

Bagagem de mão
A franquia de bagagem de mão está disponível no e-mail de confirmação de voo. Bagagens de mão acima dos limites de tamanho e peso serão despachadas.

Caso necessite despachar bagagem, você deverá ir ao check-in TAM e utilizar a fila exclusiva para o despacho de bagagem.
Caso esteja viajando somente com bagagem de mão, você poderá ir direto para o portão de embarque.

PROGRAMA FIDELIZAÇÃO
Nenhum

CLASSE DA VIAGEM
Economy

LOCALIZADOR
Y7FWSM

BILHETE
ETKT
9572422311814

TAM

INFRAERO DOMESTICO
00135400211022

COSTA / FRANKENBER

JJ3540 11FEB11 ASSENTO | SEAT 17D

BSB / MAO Flex

Y7FWSM

ETKT 9572422311814

Seq: 021

Cartão de Embarque | Boarding Pass

Costa / Frankenber Gen

VOO | FLIGHT	DE | FROM	PARA | TO
Voo | Flight — Assento | Seat JJ3540 17D	Manaus Eduardo Gomes	Boa Vista

TRIBUNAL SUPERIOR ELEITORAL
Fls 000047
CPAD/TSJD

PORTÃO | GATE	Confirme no Aeroporto	11 Feb 2011	11 Feb 2011
EMBARQUE | BOARDING	10:40	11:20	12:35

INFORMAÇÕES DE VIAGEM | TRAVEL INFORMATION

Informações do Cartão de Embarque
É necessário apresentar um cartão de embarque impresso. Por favor imprima o cartão de embarque e leve-o para o aeroporto.

Documentos de Viagem
É necessário apresentar um documento válido com foto. Sem este documento você não poderá embarcar.

Bagagem Despachada
A franquia de bagagem despachada está disponível no e-mail de confirmação de voo.

Bagagem de mão
A franquia de bagagem de mão está disponível no e-mail de confirmação de voo. Bagagens de mão acima dos limites de tamanho e peso serão despachadas.

Caso necessite despachar bagagem, você deverá ir ao check-in TAM e utilizar a fila exclusiva para o despacho de bagagem.
Caso esteja viajando somente com bagagem de mão, você poderá ir direto para o portão de embarque.

PROGRAMA FIDELIZAÇÃO
Nenhum

CLASSE DA VIAGEM
Economy

LOCALIZADOR
Y7FWSM

BILHETE
ETKT
9572422311814

CONEXAO

COSTA / FRANKENBER

JJ3540 11FEB11 ASSENTO | SEAT 17D

MAO / BVB Flex

Y7FWSM

ETKT 9572422311814

Seq: 021

Serviço

Nova Reserva
Minhas Reservas
Emitir e-Ticket
Consultar e-Ticket
» MINHA RESERVA

TRIBUNAL SUPERIOR ELEITORAL
Fls 000048
CPAD/FSJD

Passageiro(s)

Nome	Cartão de Relacionamento	Faixa Etária
FRANKENBERGEN COSTA		Adulto
ROSIVAL FREITAS		Adulto
MAURICELIO MELO		Adulto
JESUS SANTOS		Adulto

Trecho(s)

Cia	Vôo	Eq.	Saída	Chegada	Origem	Destino	Cl.B.Tarif.	St.
TAM	JJ3540		11/fev 09:40	11/fev 12:35	BSB-BRASILIA	BVB-BOA VISTA	G GFJEX4	HK

E-Tickets

eTicket
957.2422.311814
957.2422.311815
957.2422.311816
957.2422.311817

Tarifa(s)

	Qtde.	Tarifa Original	Total Tarifa	Total Taxas	Repasse(DU)	Total da Compra
Adulto	4	BRL 767,00	BRL 767,00	BRL 19,62	BRL 76,70	BRL 3.453,28

Assentos

OK

Log de Transações

Data/Hora	Operação	Status	Local	Usuário	IP
07/02/2011 12:30	Gerar	OK	Extranet	Casablanca	187.53.56.175

Dados de Contato

E-mail:

Para adicionar mais de um endereço a lista, basta separá-los pelo caracter ';' (ponto e vírgula)

☑ Enviar regra tarifária na cópia da reserva.

Dividir Reserva

Cartão de Embarque | Boarding Pass

Santos / Jesus

VOO | FLIGHT	DE | FROM	PARA | TO
Voo | Flight JJ3540 · Assento | Seat 18C	Brasilia International	Manaus Eduardo Gomes

TRIBUNAL SUPERIOR ELEITORAL
Fls 000049
OPADI/SJD

PORTÃO | GATE	Confirme no Aeroporto	11 Feb 2011	11 Feb 2011
EMBARQUE | BOARDING	09:00	09:40	10:40

INFORMAÇÕES DE VIAGEM | TRAVEL INFORMATION

Informações do Cartão de Embarque
É necessário apresentar um cartão de embarque impresso. Por favor imprima o cartão de embarque e leve-o para o aeroporto.

Documentos de Viagem
É necessário apresentar um documento válido com foto. Sem este documento você não poderá embarcar.

Bagagem Despachada
A franquia de bagagem despachada está disponível no e-mail de confirmação de voo.

Bagagem de mão
A franquia de bagagem de mão está disponível no e-mail de confirmação de voo. Bagagens de mão acima dos limites de tamanho e peso serão despachadas.

Caso necessite despachar bagagem, você deverá ir ao check-in TAM e utilizar a fila exclusiva para o despacho de bagagem.
Caso esteja viajando somente com bagagem de mão, você poderá ir direto para o portão de embarque.

PROGRAMA FIDELIZAÇÃO
Nenhum

CLASSE DA VIAGEM
Economy

LOCALIZADOR
Y7FWSM

BILHETE
ETKT
9572422311817

INFRAERO DOMESTICO
00135400211025

SANTOS / JESUS

JJ3540 11FEB11 ASSENTO | SEAT 18C

BSB / MAO Flex

Y7FWSM

ETKT 9572422311817

Seq: 024

Cartão de Embarque | Boarding Pass

Santos / Jesus

VOO | FLIGHT	DE | FROM	PARA | TO
Voo | Flight JJ3540 — Assento | Seat 18C	Manaus Eduardo Gomes	Boa Vista

TRIBUNAL SUPERIOR ELEITORAL
Fls 000050
CPAD/SJD

PORTÃO | GATE	Confirme no Aeroporto	11 Feb 2011	11 Feb 2011
EMBARQUE | BOARDING	10:40	11:20	12:35

INFORMAÇÕES DE VIAGEM | TRAVEL INFORMATION

Informações do Cartão de Embarque
É necessário apresentar um cartão de embarque impresso. Por favor imprima o cartão de embarque e leve-o para o aeroporto.

Documentos de Viagem
É necessário apresentar um documento válido com foto. Sem este documento você não poderá embarcar.

Bagagem Despachada
A franquia de bagagem despachada está disponível no e-mail de confirmação de voo.

Bagagem de mão
A franquia de bagagem de mão está disponível no e-mail de confirmação de voo. Bagagens de mão acima dos limites de tamanho e peso serão despachadas.

Caso necessite despachar bagagem, você deverá ir ao check-in TAM e utilizar a fila exclusiva para o despacho de bagagem.
Caso esteja viajando somente com bagagem de mão, você poderá ir direto para o portão de embarque.

PROGRAMA FIDELIZAÇÃO
Nenhum

CLASSE DA VIAGEM
Economy

LOCALIZADOR
Y7FWSM

BILHETE
ETKT
9572422311817

CONEXAO

SANTOS / JESUS

JJ3540 — 11FEB11 — ASSENTO | SEAT 18C

MAO / BVB — Flex

Y7FWSM

ETKT 9572422311817

Seq: 024

Passageiro(s)

Nome	Cartão de Relacionamento	Faixa Etária
JOAO CARLOS AMARAL		Adulto
AMARILIO ANDRADE		Adulto

Trecho(s)

Cia	Vôo	Eq.	Saida	Chegada	Origem	Destino	Cl.B.	Tarif.	St.
TAM	JJ3845		11/fev 15:04	11/fev 16:10	BSB-BRASILIA	CNF-MG-CONFINS	M	MMJEX4	HK

E-Tickets

eTicket

957.2422.197275 → USADO P/ PAGAR O BILHETE Nº 957.2422.444712
957.2422.197276

Tarifa(s)

	Qtde.	Tarifa Original	Total Tarifa	Total Taxas	Repasse(DU)	Total da Compra
Adulto	2	BRL 341,00	BRL 341,00	BRL 19,62	BRL 34,10	BRL 789,44

TRIBUNAL SUPERIOR ELEITORAL
Fls 000051
CRÁDIS/JO

Assentos

Nenhum assento foi reservado até o momento.

globomail pro

Denise Assumpcao Fernandes <passagens@globo.com>

Declarações de Embarque - TAM

Casa B. Turismo Passagens e Excursoes ltda **1 de setembro de 2011**
<casablancaturismo@brturbo.com.br> **14:50**
Para: Denise Assumpcao Fernandes <passagens@globo.com>

Olá, boa tarde!
Segue status de bilhetes:

TRIBUNAL SUPERIOR ELEITORAL
Fls 000052
CPAD1/SJD

TAM:

FLORENCIO NUNES NETO	957.2422.444702 – BEL/FOR *//VOADO//*
RONALDO FIGUEIREDO	957.2421.210735 – RIO/BSB *//VOADO//*
HELIO DOMINGUES	957.2421.450988 – RIO/BSB *//VOADO//*
ADELOR VIEIRA	957.2421.488791 – BSB/FOR *//VOADO//*
RONALDO FIGUEIREDO	957.2421.488748 – RIO/BSB *//VOADO//*
JOEL CARRILHO	957.2422.311852 – BSB/RIO *//VOADO//*
CARLOS CEZAR	957.2422.19786 – BSB/SÃO *//VOADO//*
NELMA RODRIGUES	957.2422.163584 – BSB/MCP *//VOADO//*
CLEITON COLLINS	957.2422.197257 – BSB/REC *//VOADO//*
CARLOS A. R. SEGUNDO	957.2422.277210 – BSB/NAT *//VOADO//*
MARIA L. ALMEIDA	957.2422.277300 – BSB/POA *//VOADO//*
EVERALDO PEREIRA	957.2422.786618 – SDU/BSB *//VOADO//*
DENILSON ARAUJO	957.2422.163591 – BSB/PVH *//VOADO//*
FRANCISCO VALADARES NETO	957.2422.163593 – BSB/PVH *//VOADO//*
MANOEL MAGALHÃES	957.2422.163592 – BSB/PVH *//VOADO//*
ESTER PEREIRA	957.2421.758879 – SDU/BSB *//VOADO//*
GILBERTO NASCIMENTO	957.2423.802143 – SÃO/BSB *//VOADO//*
PEDRO CHAVES SANTOS	957.2423.748401 – BSB/CGR *//VOADO//*
GILBERTO NASCIMENTO	957.2425.307283 – SÃO/BSB *//VOADO//*
HELIO DOMINGUES	957.2425.307284 – RIO/BSB *//VOADO//*
EVERALDO PEREIRA	957.2425.689161 – RIO/BSB*//VOADO//*
LUIZ ROGERIO VARGAS	957.2425.689160 – RIO/BSB *//VOADO//*
RONALD AZARO	957.2427.301250 – RIO/BSB *//VOADO//*
GILBERTO NASCIMENTO	957.2427.643571 – BHZ/SÃO *//VOADO//*
GILBERTO NASCIMENTO	957.2427.694833 – SÃO/BHZ *//VOADO//*
GILBERTO NASCIMENTO	957.2427.643575 – SÃO/BSB *//VOADO//*
AMADEU SANTOS	957.2422.277239 – BEL/MCP *//VOADO//*
PEDRO CHAVES	957.2427.735588 – CGR/BSB *//REEMBOLSO//*
PEDRO CHAVES	957.2427.735590 – BSB/CGR *//REEMBOLSO//*
GILBERTO NASCIMENTO	957.2425.768657 – SÃO/BSB *//REEMBOLSO//*
ANTONIO OLIBONI	957.2422.786617 - SDU/BSB *//REEMBOLSO//*
ANTONIO OLIBONI	957.2422.786620 – BSB/FLN *//SUBSTITUIDO//*
GILBERTO NASCIMENTO	957.2425.307274 – SÃO/FLN *// CANCELADO//*
LUIZ ROGERIO VARGAS	957.2422.786622BSB/FLN *//REEMBOLSO//*
LUIZ ROGERIO VARGAS	957.2422.786619 – SDU/BSB *//REEMBOLSO//*
MARCO NEVES	957.2422.197284 – BSB/SÃO *//SUBSTITUIDO//*
AMARILDO ANDRADE	957.2422.197276 – BSB/BHZ *//SUBSTITUIDO//*
RODRIGO MORAES	957.2422.197288 – BSB/SÃO*//VOADO//*
JOAO CARLOS AMARAL	957.2422.197275 – BSB/BHZ *//SUBSTITUIDO//*
MARCIO PACHECO	957.2422.277243 – BSB/RIO *//REEMBOLSO//*
REGIS OLIVEIRA	957.2422.311811 – BSB/SÃO *//SUBSTITUIDO//*

globomail pro

Denise Assumpcao Fernandes <passagens@globo.com>

Eticket Emitido Nº 957.2422.444712 - JOAO CARLOS AMARAL

Casa B. Turismo Passagens e Excursoes ltda
<casablancaturismo@brturbo.com.br>
Para: PSC - passagens <PASSAGENS@globo.com>

23 de setembro de 2011 13:26

TRIBUNAL SUPERIOR ELEITORAL
Fls 000053
CPADI/SJD

CONFIRMAÇÃO
EMISSÃO DE E-TICKET

TAM

Dados da emissão

Data de Emissão: 10/02/2011 11:49
Prezado(a) Sr(a).: JOAO CARLOS AMARAL
Cartão de Relacionamento:
Faixa Etária: Adulto
Nº. e-Ticket: 957.2422.444712
Cód. da Reserva: 2DBY94
Agência Emissora: CASABLANCA

ITINERÁRIO

Vôo	Origem	Saída	Destino	Chegada	Cl.	B.Tarif.	St.	Assento	Franq.
JJ3857	BRASILIA	10/02/2011 16:41	MG-CONFINS	10/02/2011 17:52	U	UMJEX0	HK	N/D	

TARIFAS

Tarifa : BRL 455,00
Taxas : BRL 19,62
Total : BRL 474,62

Observações

Orientações para o Embarque:

Embarque Doméstico:

- Apresente-se diretamente ao nosso Check-in com 01 hora de antecedência do horário do Vôo.
- Para o embarque é obrigatório a apresentação de documento de identificação original do passageiro. Cópias, mesmo as autenticadas, não serão aceitas.

Serviço

Nova Reserva
Minhas Reservas
Emitir e-Ticket
Consultar e-Ticket
» Meu(s) E-Ticket(s)

Localizador: Y926EB
Situação: Emitido
Data de Emissão:
07/02/2011 16:02
Agência:
Emissor:

TRIBUNAL SUPERIOR ELEITORAL
Fls 000054
CPAD/SJD

E-Tickets

eTicket(s)	Passageiro(s)
957.2422.277241	RONALD AZARO
957.2422.277243	MARCIO PACHECO

Passageiro(s)

Nome	Cart. Relac.	Fx. Etária	Tarifa Orig.	Tarifa Equiv.	TaxasRep. (DU)		Total
RONALD AZARO		ADULTO	BRL 394,00	BRL 394,00	BRL 19,62	**BRL 39,40**	BRL 453,02
MARCIO PACHECO		ADULTO	BRL 394,00	BRL 394,00	BRL 19,62	**BRL 39,40**	BRL 453,02
		ADULTO	BRL 394,00	BRL 394,00	BRL 19,62	**BRL 39,40**	BRL 453,02
							BRL 1.359,06

Trecho(s)

Cia	Vôo	Eq.	Saída	Chegada	Origem	Destino	Cl.R.Tarif. St.
TAM	JJ3025		11/fev 09:52	11/fev 11:37	BSB-BRASILIA	SDU-Rio de Janeiro-Santos Dumont	H HFJEX4HK

Assentos

Forma(s) de Pagamento

Saldo
Saldo

Descrição	Complemento
FATURADO	

Nova Emissão

globomail pro

Denise Assumpcao Fernandes <passagens@globo.com>

Declarações de Embarque - TAM

Casa B. Turismo Passagens e Excursoes ltda **1 de setembro de 2011**
<casablancaturismo@brturbo.com.br> **14:50**
Para: Denise Assumpcao Fernandes <passagens@globo.com>

Olá, boa tarde!
Segue status de bilhetes:

TRIBUNAL SUPERIOR ELEITORAL
Fls 000055
CPAD/SJD

TAM:

FLORENCIO NUNES NETO	957.2422.444702 – BEL/FOR *//VOADO//*
RONALDO FIGUEIREDO	957.2421.210735 – RIO/BSB *//VOADO//*
HELIO DOMINGUES	957.2421.450988 – RIO/BSB *//VOADO//*
ADELOR VIEIRA	957.2421.488791 – BSB/FOR *//VOADO//*
RONALDO FIGUEIREDO	957.2421.488748 – RIO/BSB *//VOADO//*
JOEL CARRILHO	957.2422.311852 – BSB/RIO *//VOADO//*
CARLOS CEZAR	957.2422.19786 – BSB/SÃO *//VOADO//*
NELMA RODRIGUES	957.2422.163584 – BSB/MCP *//VOADO//*
CLEITON COLLINS	957.2422.197257 – BSB/REC *//VOADO//*
CARLOS A. R. SEGUNDO	957.2422.277210 – BSB/NAT *//VOADO//*
MARIA L. ALMEIDA	957.2422.277300 – BSB/POA *//VOADO//*
EVERALDO PEREIRA	957.2422.786618 – SDU/BSB *//VOADO//*
DENILSON ARAUJO	957.2422.163591 – BSB/PVH *//VOADO//*
FRANCISCO VALADARES NETO	957.2422.163593 – BSB/PVH *//VOADO//*
MANOEL MAGALHÃES	957.2422.163592 – BSB/PVH *//VOADO//*
ESTER PEREIRA	957.2421.758879 – SDU/BSB *//VOADO//*
GILBERTO NASCIMENTO	957.2423.802143 – SÃO/BSB *//VOADO//*
PEDRO CHAVES SANTOS	957.2423.748401 – BSB/CGR *//VOADO//*
GILBERTO NASCIMENTO	957.2425.307283 – SÃO/BSB *//VOADO//*
HELIO DOMINGUES	957.2425.307284 – RIO/BSB *//VOADO//*
EVERALDO PEREIRA	957.2425.689161 – RIO/BSB*//VOADO//*
LUIZ ROGERIO VARGAS	957.2425.689160 – RIO/BSB *//VOADO//*
RONALD AZARO	957.2427.301250 – RIO/BSB *//VOADO//*
GILBERTO NASCIMENTO	957.2427.643571 – BHZ/SÃO *//VOADO//*
GILBERTO NASCIMENTO	957.2427.694833 – SÃO/BHZ *//VOADO//*
GILBERTO NASCIMENTO	957.2427.643575 – SÃO/BSB *//VOADO//*
AMADEU SANTOS	957.2422.277239 – BEL/MCP *//VOADO//*
PEDRO CHAVES	957.2427.735588 – CGR/BSB *//REEMBOLSO//*
PEDRO CHAVES	957.2427.735590 – BSB/CGR *//REEMBOLSO//*
GILBERTO NASCIMENTO	957.2425.768657 – SÃO/BSB *//REEMBOLSO//*
ANTONIO OLIBONI	957.2422.786617 - SDU/BSB *//REEMBOLSO//*
ANTONIO OLIBONI	957.2422.786620 – BSB/FLN *//SUBSTITUIDO//*
GILBERTO NASCIMENTO	957.2425.307274 – SÃO/FLN *// CANCELADO//*
LUIZ ROGERIO VARGAS	957.2422.786622BSB/FLN *//REEMBOLSO//*
LUIZ ROGERIO VARGAS	957.2422.786619 – SDU/BSB *//REEMBOLSO//*
MARCO NEVES	957.2422.197284 – BSB/SÃO *//SUBSTITUIDO//*
AMARILDO ANDRADE	957.2422.197276 – BSB/BHZ *//SUBSTITUIDO//*
RODRIGO MORAES	957.2422.197288 – BSB/SÃO*//VOADO//*
JOAO CARLOS AMARAL	957.2422.197275 – BSB/BHZ *//SUBSTITUIDO//*
MARCIO PACHECO	957.2422.277243 – BSB/RIO *//REEMBOLSO//*
REGIS OLIVEIRA	957.2422.311811 – BSB/SÃO *//SUBSTITUIDO//*

Serviço

Nova Reserva
Minhas Reservas
Emitir e-Ticket
Consultar e-Ticket
» MINHA RESERVA

Passageiro(s)

Nome	Cartão de Relacionamento	Faixa Etária
FRANKENBERGEN COSTA		Adulto
ROSIVAL FREITAS		Adulto
MAURICELIO MELO		Adulto
JESUS SANTOS		Adulto

TRIBUNAL SUPERIOR ELEITORAL
Fls 000056
CPAD/SJD

Trecho(s)

Cia	Vôo	Eq.	Saída	Chegada	Origem	Destino	Cl.B.Tarif.	St.
TAM	JJ3540		11/fev 09:40	11/fev 12:35	BSB-BRASILIA	BVB-BOA VISTA	G GFJEX4	HK

E-Tickets

eTicket
957.2422.311814
957.2422.311815
957.2422.311816
957.2422.311817

Tarifa(s)

	Qtde.	Tarifa Original	Total Tarifa	Total Taxas	Repasse(DU)	Total da Compra
Adulto	4	BRL 767,00	BRL 767,00	BRL 19,62	BRL 76,70	BRL 3.453,28

Assentos

Log de Transações

Data/Hora	Operação	Status	Local	Usuário	IP
07/02/2011 12:30	Gerar	OK	Extranet	Casablanca	187.53.56.175

Dados de Contato

E-mail:

Para adicionar mais de um endereço a lista, basta separá-los pelo caracter ';' (ponto e vírgula)

☑ Enviar regra tarifária na cópia da reserva.

Dividir Reserva

TAM

Cartão de Embarque | Boarding Pass

Melo / Mauricelio

VOO | FLIGHT	DE | FROM	PARA | TO
Voo | Flight Assento | Seat JJ3540 18D	Brasilia International	Manaus Eduardo Gomes

TRIBUNAL SUPERIOR ELEITORAL
Fls 000057
CPAD/SJD

PORTÃO | GATE	Confirme no Aeroporto	11 Feb 2011	11 Feb 2011
EMBARQUE | BOARDING	09:00	09:40	10:40

INFORMAÇÕES DE VIAGEM | TRAVEL INFORMATION

Informações do Cartão de Embarque
É necessário apresentar um cartão de embarque impresso. Por favor imprima o cartão de embarque e leve-o para o aeroporto.

Documentos de Viagem
É necessário apresentar um documento válido com foto. Sem este documento você não poderá embarcar.

Bagagem Despachada
A franquia de bagagem despachada está disponível no e-mail de confirmação de voo.

Bagagem de mão
A franquia de bagagem de mão está disponível no e-mail de confirmação de voo. Bagagens de mão acima dos limites de tamanho e peso serão despachadas.

Caso necessite despachar bagagem, você deverá ir ao check-in TAM e utilizar a fila exclusiva para o despacho de bagagem.
Caso esteja viajando somente com bagagem de mão, você poderá ir direto para o portão de embarque.

PROGRAMA FIDELIZAÇÃO
Nenhum

CLASSE DA VIAGEM
Economy

LOCALIZADOR
Y7FWSM

BILHETE
ETKT
9572422311816

TAM

INFRAERO DOMESTICO
00135400211024

MELO / MAURICELIO

JJ3540 11FEB11 ASSENTO | SEAT 18D

BSB / MAO Flex

Y7FWSM

ETKT 9572422311816

Seq: 023

Cartão de Embarque | Boarding Pass

Melo / Mauricelio

VOO | FLIGHT	DE | FROM	PARA | TO
Voo | Flight Assento | Seat JJ3540 18D	Manaus Eduardo Gomes	Boa Vista

TRIBUNAL SUPERIOR ELEITORAL
Fls 000058
CPAD/SJD

PORTÃO | GATE	Confirme no Aeroporto	11 Feb 2011	11 Feb 2011
EMBARQUE | BOARDING	10:40	11:20	12:35

INFORMAÇÕES DE VIAGEM | TRAVEL INFORMATION

Informações do Cartão de Embarque
É necessário apresentar um cartão de embarque impresso. Por favor imprima o cartão de embarque e leve-o para o aeroporto.

Documentos de Viagem
É necessário apresentar um documento válido com foto. Sem este documento você não poderá embarcar.

Bagagem Despachada
A franquia de bagagem despachada está disponível no e-mail de confirmação de voo.

Bagagem de mão
A franquia de bagagem de mão está disponível no e-mail de confirmação de voo. Bagagens de mão acima dos limites de tamanho e peso serão despachadas.

Caso necessite despachar bagagem, você deverá ir ao check-in TAM e utilizar a fila exclusiva para o despacho de bagagem.
Caso esteja viajando somente com bagagem de mão, você poderá ir direto para o portão de embarque.

PROGRAMA FIDELIZAÇÃO
Nenhum

CLASSE DA VIAGEM
Economy

LOCALIZADOR
Y7FWSM

BILHETE
ETKT
9572422311816

CONEXAO

MELO / MAURICELIO

JJ3540 11FEB11 ASSENTO | SEAT 18D

MAO / BVB Flex

Y7FWSM

ETKT 9572422311816

Seq: 023

Localizador [illegible]

Status [illegible]

Passageiro(s)

Nome	Cartão de Relacionamento	Faixa Etária
☐ NELMA RODRIGUES		Adulto

Trecho(s)

Cia	Vôo	Eq.	Saída	Chegada	Origem	Destino	Cl.B.Tarif.	St.
TAM	JJ3448		13/fev 20:05	13/fev 22:59	BSB-BRASILIA	MCP-MACAPA	K KFJEX7	HK

E-Tickets

eTicket

957.2422.163584

Tarifa(s)

	Qtde.	Tarifa Original	Total Tarifa	Total Taxas	Repasse(DU)	Total da Compra
Adulto	1	BRL 543,00	BRL 543,00	BRL 19,62	BRL 54,30	BRL 616,92

Assentos

Passageiro	Trecho	Assento
NELMA RODRIGUES	[illegible]	[illegible]

TRIBUNAL SUPERIOR ELEITORAL 000059 CPAD/TSJD

Log de Transações

Data/Hora	Operação	Status	Local	Usuário	IP
03/02/2011 16:18	Gerar	OK	Extranet	Casablanca	187.53.56.175

Dados de Contato

E-mail:

Para adicionar mais de um endereço a lista, basta separá-los pelo caracter ';' (ponto e vírgula)

☑ Enviar regra tarifária na cópia da reserva.

globomail pro

Denise Assumpcao Fernandes <passagens@globo.com>

Declarações de Embarque - TAM

Casa B. Turismo Passagens e Excursoes ltda **1 de setembro de 2011**
<casablancaturismo@brturbo.com.br> **14:50**
Para: Denise Assumpcao Fernandes <passagens@globo.com>

Olá, boa tarde!
Segue status de bilhetes:

TAM:

TRIBUNAL SUPERIOR ELEITORAL
Fls 000060
CPAD/SJD

FLORENCIO NUNES NETO	957.2422.444702 – BEL/FOR *//VOADO//*
RONALDO FIGUEIREDO	957.2421.210735 – RIO/BSB *//VOADO//*
HELIO DOMINGUES	957.2421.450988 – RIO/BSB *//VOADO//*
ADELOR VIEIRA	957.2421.488791 – BSB/FOR *//VOADO//*
RONALDO FIGUEIREDO	957.2421.488748 – RIO/BSB *//VOADO//*
JOEL CARRILHO	957.2422.311852 – BSB/RIO *//VOADO//*
CARLOS CEZAR	957.2422.19786 – BSB/SÃO *//VOADO//*
NELMA RODRIGUES	957.2422.163584 – BSB/MCP *//VOADO//*
CLEITON COLLINS	957.2422.197257 – BSB/REC *//VOADO//*
CARLOS A. R. SEGUNDO	957.2422.277210 – BSB/NAT *//VOADO//*
MARIA L. ALMEIDA	957.2422.277300 – BSB/POA *//VOADO//*
EVERALDO PEREIRA	957.2422.786618 – SDU/BSB *//VOADO//*
DENILSON ARAUJO	957.2422.163591 – BSB/PVH *//VOADO//*
FRANCISCO VALADARES NETO	957.2422.163593 – BSB/PVH *//VOADO//*
MANOEL MAGALHÃES	957.2422.163592 – BSB/PVH *//VOADO//*
ESTER PEREIRA	957.2421.758879 – SDU/BSB *//VOADO//*
GILBERTO NASCIMENTO	957.2423.802143 – SÃO/BSB *//VOADO//*
PEDRO CHAVES SANTOS	957.2423.748401 – BSB/CGR *//VOADO//*
GILBERTO NASCIMENTO	957.2425.307283 – SÃO/BSB *//VOADO//*
HELIO DOMINGUES	957.2425.307284 – RIO/BSB *//VOADO//*
EVERALDO PEREIRA	957.2425.689161 – RIO/BSB*//VOADO//*
LUIZ ROGERIO VARGAS	957.2425.689160 – RIO/BSB *//VOADO//*
RONALD AZARO	957.2427.301250 – RIO/BSB *//VOADO//*
GILBERTO NASCIMENTO	957.2427.643571 – BHZ/SÃO *//VOADO//*
GILBERTO NASCIMENTO	957.2427.694833 – SÃO/BHZ *//VOADO//*
GILBERTO NASCIMENTO	957.2427.643575 – SÃO/BSB *//VOADO//*
AMADEU SANTOS	957.2422.277239 – BEL/MCP *//VOADO//*
PEDRO CHAVES	957.2427.735588 – CGR/BSB *//REEMBOLSO//*
PEDRO CHAVES	957.2427.735590 – BSB/CGR *//REEMBOLSO//*
GILBERTO NASCIMENTO	957.2425.768657 – SÃO/BSB *//REEMBOLSO//*
ANTONIO OLIBONI	957.2422.786617 - SDU/BSB *//REEMBOLSO//*
ANTONIO OLIBONI	957.2422.786620 – BSB/FLN *//SUBSTITUIDO//*
GILBERTO NASCIMENTO	957.2425.307274 – SÃO/FLN *// CANCELADO//*
LUIZ ROGERIO VARGAS	957.2422.786622BSB/FLN *//REEMBOLSO//*
LUIZ ROGERIO VARGAS	957.2422.786619 – SDU/BSB *//REEMBOLSO//*
MARCO NEVES	957.2422.197284 – BSB/SÃO *//SUBSTITUIDO//*
AMARILDO ANDRADE	957.2422.197276 – BSB/BHZ *//SUBSTITUIDO//*
RODRIGO MORAES	957.2422.197288 – BSB/SÃO*//VOADO//*
JOAO CARLOS AMARAL	957.2422.197275 – BSB/BHZ *//SUBSTITUIDO//*
MARCIO PACHECO	957.2422.277243 – BSB/RIO *//REEMBOLSO//*
REGIS OLIVEIRA	957.2422.311811 – BSB/SÃO *//SUBSTITUIDO//*

Passageiro(s)

Nome	Cartão de Relacionamento	Faixa Etária
☐ REGIS OLIVEIRA		Adulto

Trecho(s)

Cia	Vôo	Eq.	Saída	Chegada	Origem	Destino	Cl.B.Tarif. St.
TAM	JJ3707		11/fev 08:01	11/fev 09:45	BSB-BRASILIA	CGH-Sao Paulo-Congonhas	G GFJEX4HK

E-Tickets

eTicket
957.2422.311811

>USADO P/ PAGAR O BILHETE Nº 957.2422.311811

Tarifa(s)

	Qtde.	Tarifa Original	Total Tarifa	Total Taxas	Repasse(DU)	Total da Compra
Adulto	1	BRL 381,00	BRL 381,00	BRL 19,62	BRL 38,10	BRL 438,72

TRIBUNAL SUPERIOR ELEITORAL
Fls 000061
CPAD/SJD

globomail pro

Denise Assumpcao Fernandes <passagens@globo.com>

Declarações de Embarque - TAM

Casa B. Turismo Passagens e Excursoes ltda **1 de setembro de 2011**
<casablancaturismo@brturbo.com.br> **14:50**
Para: Denise Assumpcao Fernandes <passagens@globo.com>

Olá, boa tarde!
Segue status de bilhetes:

TAM:

TRIBUNAL SUPERIOR ELEITORAL
Fls 000062
CPAD1/SJD

FLORENCIO NUNES NETO	957.2422.444702 – BEL/FOR *//VOADO//*
RONALDO FIGUEIREDO	957.2421.210735 – RIO/BSB *//VOADO//*
HELIO DOMINGUES	957.2421.450988 – RIO/BSB *//VOADO//*
ADELOR VIEIRA	957.2421.488791 – BSB/FOR *//VOADO//*
RONALDO FIGUEIREDO	957.2421.488748 – RIO/BSB *//VOADO//*
JOEL CARRILHO	957.2422.311852 – BSB/RIO *//VOADO//*
CARLOS CEZAR	957.2422.19786 – BSB/SÃO *//VOADO//*
NELMA RODRIGUES	957.2422.163584 – BSB/MCP *//VOADO//*
CLEITON COLLINS	957.2422.197257 – BSB/REC *//VOADO//*
CARLOS A. R. SEGUNDO	957.2422.277210 – BSB/NAT *//VOADO//*
MARIA L. ALMEIDA	957.2422.277300 – BSB/POA *//VOADO//*
EVERALDO PEREIRA	957.2422.786618 – SDU/BSB *//VOADO//*
DENILSON ARAUJO	957.2422.163591 – BSB/PVH *//VOADO//*
FRANCISCO VALADARES NETO	957.2422.163593 – BSB/PVH *//VOADO//*
MANOEL MAGALHÃES	957.2422.163592 – BSB/PVH *//VOADO//*
ESTER PEREIRA	957.2421.758879 – SDU/BSB *//VOADO//*
GILBERTO NASCIMENTO	957.2423.802143 – SÃO/BSB *//VOADO//*
PEDRO CHAVES SANTOS	957.2423.748401 – BSB/CGR *//VOADO//*
GILBERTO NASCIMENTO	957.2425.307283 – SÃO/BSB *//VOADO//*
HELIO DOMINGUES	957.2425.307284 – RIO/BSB *//VOADO//*
EVERALDO PEREIRA	957.2425.689161 – RIO/BSB*//VOADO//*
LUIZ ROGERIO VARGAS	957.2425.689160 – RIO/BSB *//VOADO//*
RONALD AZARO	957.2427.301250 – RIO/BSB *//VOADO//*
GILBERTO NASCIMENTO	957.2427.643571 – BHZ/SÃO *//VOADO//*
GILBERTO NASCIMENTO	957.2427.694833 – SÃO/BHZ *//VOADO//*
GILBERTO NASCIMENTO	957.2427.643575 – SÃO/BSB *//VOADO//*
AMADEU SANTOS	957.2422.277239 – BEL/MCP *//VOADO//*
PEDRO CHAVES	957.2427.735588 – CGR/BSB *//REEMBOLSO//*
PEDRO CHAVES	957.2427.735590 – BSB/CGR *//REEMBOLSO//*
GILBERTO NASCIMENTO	957.2425.768657 – SÃO/BSB *//REEMBOLSO//*
ANTONIO OLIBONI	957.2422.786617 - SDU/BSB *//REEMBOLSO//*
ANTONIO OLIBONI	957.2422.786620 – BSB/FLN *//SUBSTITUIDO//*
GILBERTO NASCIMENTO	957.2425.307274 – SÃO/FLN *// CANCELADO//*
LUIZ ROGERIO VARGAS	957.2422.786622BSB/FLN *//REEMBOLSO//*
LUIZ ROGERIO VARGAS	957.2422.786619 – SDU/BSB *//REEMBOLSO//*
MARCO NEVES	957.2422.197284 – BSB/SÃO *//SUBSTITUIDO//*
AMARILDO ANDRADE	957.2422.197276 – BSB/BHZ *//SUBSTITUIDO//*
RODRIGO MORAES	957.2422.197288 – BSB/SÃO*//VOADO//*
JOAO CARLOS AMARAL	957.2422.197275 – BSB/BHZ *//SUBSTITUIDO//*
MARCIO PACHECO	957.2422.277243 – BSB/RIO *//REEMBOLSO//*
REGIS OLIVEIRA	957.2422.311811 – BSB/SÃO *//SUBSTITUIDO//*

- Apresente-se diretamente ao nosso Check-in com 02 horas de antecedencia do horário do Vôo
- Para o embarque é obrigatório a apresentação do passaporte e os vistos necessários para entrada no país de destino

Apresente-se no portão de embarque no horário determinado pelo Check-in, e boa viagem !

COMPROVANTE
REMUNERAÇÃO DO AGENTE DE VIAGEM

TRIBUNAL SUPERIOR ELEITORAL
Fls 000063
CPAD/TSJD

Dados da emissão

Data de Emissão: 10/02/2011 12:56
Prezado(a) Sr(a).: REGIS OLIVEIRA
Cartão de Relacionamento:
Faixa Etária: Adulto
Nº. e-Ticket: 957.2422.444725
Cód. da Reserva: 2EYE5W
Agência Emissora: CASABLANCA
Valor: BRL 48,00

RESUMO DAS TRANSAÇÕES

Tarifa + Taxas: BRL 499,62
Remuneração do Agente de Viagem: BRL 48,00
Total da Compra: BRL 547,62

FORMA DE PAGAMENTO

Forma	Detalhes	
Bilhete	Bilhete(s) utilizado(s): 957.2422.311811, Reemissão: **Total** Multa: Compl. DU: BRL 20,10 Diferença à Pagar: BRL 209,00	BRL 438,72
Faturado		BRL 209,00

--
Casablanca Turismo
Tel: (61) 32441050
Fax: (61) 3443-2147

Serviço

Nova Reserva
Minhas Reservas
Emitir e-Ticket
Consultar e-Ticket
» Meu(s) E-Ticket(s)

Localizador: Y926EB
Situação: Emitido
Data de Emissão:
07/02/2011 16:02
Agência:
Emissor:

TRIBUNAL SUPERIOR ELEITORAL
Fls 000064
CPADI/SJD

E-Tickets

eTicket(s)	Passageiro(s)
957.2422.277241	RONALD AZARO
957.2422.277243	MARCIO PACHECO

Passageiro(s)

Nome	Cart. Relac.	Fx. Etária	Tarifa Orig.	Tarifa Equiv.	Taxas	Rep. (DU)	Total
RONALD AZARO		ADULTO	BRL 394,00	BRL 394,00	BRL 19,62	BRL 39,40	BRL 453,02
MARCIO PACHECO		ADULTO	BRL 394,00	BRL 394,00	BRL 19,62	BRL 39,40	BRL 453,02
		ADULTO	BRL 394,00	BRL 394,00	BRL 19,62	BRL 39,40	BRL 453,02
							BRL 1.359,06

Trecho(s)

Cia	Vôo	Eq.	Saída	Chegada	Origem	Destino	Cl.B.Tarif. St.
TAM	JJ3025		11/fev 09:52	11/fev 11:37	BSB-BRASILIA	SDU-Rio de Janeiro-Santos Dumont	H HFJEX4HK

Assentos

Forma(s) de Pagamento

Saldo
Saldo

Descrição	Complemento
FATURADO	

Nova Emissão

globomail pro

Denise Assumpcao Fernandes <passagens@globo.com>

Declarações de Embarque - TAM

Casa B. Turismo Passagens e Excursoes ltda **1 de setembro de 2011**
<casablancaturismo@brturbo.com.br> **14:50**
Para: Denise Assumpcao Fernandes <passagens@globo.com>

Olá, boa tarde!
Segue status de bilhetes:

TRIBUNAL SUPERIOR ELEITORAL
Fls 000065
CPAD/SJD

RONALD AZARO	957.2422.277241 – BSB/RIO ***//REEMBOLSO//***
ALCEBIADES S. SANTOS	957.2422.311854 – BSB/RIO ***//REEMBOLSO//***
COSTA FERREIRA	957.2422.197278 – BSB/SLZ ***//SUBSTITUIDO//***
ISRAEL FERREIRA	957.2422.197279 – BSB/SLZ ***//SUBSTITUIDO//***
JOAO CARLOS ORTEGA	957.2422.277215 – BSB/CWB ***//SUBSTITUIDO//***
TIAGO GEVERT	957.2422.277217 – BSB/CWB ***//SUBSTITUIDO//***

att,
Camila

Em 30 de agosto de 2011 17:49, Denise Assumpcao Fernandes <passagens@globo.com> escreveu:
[Texto das mensagens anteriores oculto]
--
Casablanca Turismo
(61) 3244-1050
(61) 3443-2147 (FAX)

Serviço

Nova Reserva
Minhas Reservas
Emitir e-Ticket
Consultar e-Ticket
» MINHA RESERVA

Passageiro(s)

Nome	Cartão de Relacionamento	Faixa Etária
FRANKENBERGEN COSTA		Adulto
ROSIVAL FREITAS		Adulto
MAURICELIO MELO		Adulto
JESUS SANTOS		Adulto

TRIBUNAL SUPERIOR ELEITORAL
Fls 000066
CPAD/SJD

Trecho(s)

Cia	Vôo	Eq.	Saída	Chegada	Origem	Destino	Cl.B.Tarif.	St.
TAM	JJ3540		11/fev 09:40	11/fev 12:35	BSB-BRASILIA	BVB-BOA VISTA	G GFJEX4	HK

E-Tickets

eTicket
957.2422.311814
957.2422.311815
957.2422.311816
957.2422.311817

Tarifa(s)

	Qtde.	Tarifa Original	Total Tarifa	Total Taxas	Repasse(DU)	Total da Compra
Adulto	4	BRL 767,00	BRL 767,00	BRL 19,62	BRL 76,70	BRL 3.453,28

Assentos

Log de Transações

Data/Hora	Operação	Status	Local	Usuário	IP
07/02/2011 12:30	Gerar	OK	Extranet	Casablanca	187.53.56.175

Dados de Contato

E-mail:

Para adicionar mais de um endereço a lista, basta separá-los pelo caracter ';' (ponto e vírgula)

☑ Enviar regra tarifária na cópia da reserva.

Dividir Reserva

TAM

Cartão de Embarque | Boarding Pass

Freitas / Rosival

VOO | FLIGHT	DE | FROM	PARA | TO
Voo | Flight JJ3540 — Assento | Seat 17C	Brasilia International	Manaus Eduardo Gomes

TRIBUNAL SUPERIOR ELEITORAL
Fls 000067
OPADI/SJD

PORTÃO | GATE	Confirme no Aeroporto	11 Feb 2011	11 Feb 2011
EMBARQUE | BOARDING	09:00	09:40	10:40

INFORMAÇÕES DE VIAGEM | TRAVEL INFORMATION

Informações do Cartão de Embarque
É necessário apresentar um cartão de embarque impresso. Por favor imprima o cartão de embarque e leve-o para o aeroporto.

Documentos de Viagem
É necessário apresentar um documento válido com foto. Sem este documento você não poderá embarcar.

Bagagem Despachada
A franquia de bagagem despachada está disponível no e-mail de confirmação de voo.

Bagagem de mão
A franquia de bagagem de mão está disponível no e-mail de confirmação de voo. Bagagens de mão acima dos limites de tamanho e peso serão despachadas.

Caso necessite despachar bagagem, você deverá ir ao check-in TAM e utilizar a fila exclusiva para o despacho de bagagem.
Caso esteja viajando somente com bagagem de mão, você poderá ir direto para o portão de embarque.

PROGRAMA FIDELIZAÇÃO
Nenhum

CLASSE DA VIAGEM
Economy

LOCALIZADOR
Y7FWSM

BILHETE
ETKT
9572422311815

TAM

INFRAERO DOMESTICO
00135400211023

FREITAS / ROSIVAL

JJ3540 11FEB11 ASSENTO | SEAT 17C

BSB / MAO Flex

Y7FWSM

ETKT 9572422311815

Seq: 022

Cartão de Embarque | Boarding Pass

Freitas / Rosival

VOO | FLIGHT	DE | FROM	PARA | TO
Voo | Flight — Assento | Seat JJ3540 17C	Manaus Eduardo Gomes	Boa Vista

TRIBUNAL SUPERIOR ELEITORAL
Fls 000068
CPAD/TSJD

PORTÃO | GATE	Confirme no Aeroporto	11 Feb 2011	11 Feb 2011
EMBARQUE | BOARDING	10:40	11:20	12:35

INFORMAÇÕES DE VIAGEM | TRAVEL INFORMATION

Informações do Cartão de Embarque
É necessário apresentar um cartão de embarque impresso. Por favor imprima o cartão de embarque e leve-o para o aeroporto.

Documentos de Viagem
É necessário apresentar um documento válido com foto. Sem este documento você não poderá embarcar.

Bagagem Despachada
A franquia de bagagem despachada está disponível no e-mail de confirmação de voo.

Bagagem de mão
A franquia de bagagem de mão está disponível no e-mail de confirmação de voo. Bagagens de mão acima dos limites de tamanho e peso serão despachadas.

Caso necessite despachar bagagem, você deverá ir ao check-in TAM e utilizar a fila exclusiva para o despacho de bagagem.
Caso esteja viajando somente com bagagem de mão, você poderá ir direto para o portão de embarque.

PROGRAMA FIDELIZAÇÃO
Nenhum

CLASSE DA VIAGEM
Economy

LOCALIZADOR
Y7FWSM

BILHETE
ETKT
9572422311815

CONEXAO

FREITAS / ROSIVAL

JJ3540 11FEB11 ASSENTO | SEAT 17C

MAO / BVB Flex

Y7FWSM

ETKT 9572422311815

Seq: 022

Localizador: ZLFAYN
Situação: Emitido
Data de Emissão:
08/02/2011 13:00
Agência:
Emissor:

E-Tickets

eTicket(s) 957.2422.311854

Passageiro(s) ALCEBIADES SABINO SANTOS OK

Passageiro(s)

Nome	Cart. Relac.	Fx. Etária	Tarifa Orig.	Tarifa Equiv.	TaxasRep. (DU)		Total
ALCEBIADES SABINO SANTOS		ADULTO	BRL 492,00	BRL 492,00	BRL 19,62	**BRL 49,20**	BRL 560,82

BRL 560,82

TRIBUNAL SUPERIOR ELEITORAL Fls 000069 COAD/SAD

Trecho(s)

Cia	Vôo	Eq.	Saída	Chegada	Origem	Destino	Cl.B.Tarif.	St.
TAM	JJ3260		11/fev 11:36	11/fev 13:01	BSB-BRASILIA	SDU-Rio de Janeiro-Santos Dumont	M MMJEX0HK	

Assentos

Nenhum assento foi reservado até o momento.

Forma(s) de Pagamento

Saldo
Saldo

☐ **Descrição** **Complemento**

globomail pro

Denise Assumpcao Fernandes <passagens@globo.com>

Declarações de Embarque - TAM

Casa B. Turismo Passagens e Excursoes ltda
<casablancaturismo@brturbo.com.br>
Para: Denise Assumpcao Fernandes <passagens@globo.com>

1 de setembro de 2011
14:50

Olá, boa tarde!
Segue status de bilhetes:

TRIBUNAL SUPERIOR ELEITORAL
Fls 000070
CPAD/SJD

RONALD AZARO	957.2422.277241 – BSB/RIO ***//REEMBOLSO//***
ALCEBIADES S. SANTOS	957.2422.311854 – BSB/RIO ***//REEMBOLSO//***
COSTA FERREIRA	957.2422.197278 – BSB/SLZ ***//SUBSTITUIDO//***
ISRAEL FERREIRA	957.2422.197279 – BSB/SLZ ***//SUBSTITUIDO//***
JOAO CARLOS ORTEGA	957.2422.277215 – BSB/CWB ***//SUBSTITUIDO//***
TIAGO GEVERT	957.2422.277217 – BSB/CWB ***//SUBSTITUIDO//***

att,
Camila

Em 30 de agosto de 2011 17:49, Denise Assumpcao Fernandes <passagens@globo.com> escreveu:
[Texto das mensagens anteriores oculto]
--
Casablanca Turismo
(61) 3244-1050
(61) 3443-2147 (FAX)

Passageiro(s)

Nome	Cartão de Relacionamento	Faixa Etária
☐ LUIS ANTONIO SILVEIRA		Adulto
☐ JOHN LENON TEODORO		Adulto
☐ ARIEL VIEIRA		Adulto

Trecho(s)

Cia	Vôo	Eq.	Saída	Chegada	Origem	Destino	Cl.B.Tarif.	St.
TAM	JJ3875		11/fev 10:13	11/fev 13:10	BSB-BRASILIA	FLN-FLORIANOPOLIS	S	SMJEX4HK

E-Tickets

eTicket
957.2422.311806
957.2422.311807
957.2422.311808

TRIBUNAL SUPERIOR ELEITORAL
Fls 000071
CPAD/SJD

Tarifa(s)

	Qtde.	Tarifa Original	Total Tarifa	Total Taxas	Repasse(DU)	Total da Compra
Adulto	3	BRL 609,00	BRL 609,00	BRL 19,62	BRL 60,90	BRL 2.068,56

Cartão de Embarque | Boarding Pass

Vieira / Ariel

VOO | FLIGHT	DE | FROM	PARA | TO
Voo | Flight Assento | Seat JJ3875 4A	Brasilia International	Sao Paulo Viracopos

TRIBUNAL SUPERIOR ELEITORAL
Fls 000072
CPAD/SJD

PORTÃO | GATE	Confirme no Aeroporto	11 Feb 2011	11 Feb 2011
EMBARQUE | BOARDING	09:33	10:13	11:42

INFORMAÇÕES DE VIAGEM | TRAVEL INFORMATION

Informações do Cartão de Embarque
É necessário apresentar um cartão de embarque impresso. Por favor imprima o cartão de embarque e leve-o para o aeroporto.

Documentos de Viagem
É necessário apresentar um documento válido com foto. Sem este documento você não poderá embarcar.

Bagagem Despachada
A franquia de bagagem despachada está disponível no e-mail de confirmação de voo.

Bagagem de mão
A franquia de bagagem de mão está disponível no e-mail de confirmação de voo. Bagagens de mão acima dos limites de tamanho e peso serão despachadas.

Caso necessite despachar bagagem, você deverá ir ao check-in TAM e utilizar a fila exclusiva para o despacho de bagagem.
Caso esteja viajando somente com bagagem de mão, você poderá ir direto para o portão de embarque.

PROGRAMA FIDELIZAÇÃO
Nenhum

CLASSE DA VIAGEM
Economy

LOCALIZADOR
ZCHI5J

BILHETE
ETKT
9572422311808

INFRAERO DOMESTICO
00138750211023

VIEIRA / ARIEL

JJ3875 11FEB11 ASSENTO | SEAT 4A

BSB / VCP Max

ZCHI5J

ETKT 9572422311808

Seq: 018

Cartão de Embarque | Boarding Pass

Vieira / Ariel

VOO | FLIGHT	DE | FROM	PARA | TO
Voo | Flight Assento | Seat JJ3875 4A	Sao Paulo Viracopos	Florianopolis Hercilio L

TRIBUNAL SUPERIOR ELEITORAL
Fls 000073
CPAD/SJD

PORTÃO | GATE	Confirme no Aeroporto	11 Feb 2011	11 Feb 2011
EMBARQUE | BOARDING	11:27	12:07	13:10

INFORMAÇÕES DE VIAGEM | TRAVEL INFORMATION

Informações do Cartão de Embarque
É necessário apresentar um cartão de embarque impresso. Por favor imprima o cartão de embarque e leve-o para o aeroporto.

Documentos de Viagem
É necessário apresentar um documento válido com foto. Sem este documento você não poderá embarcar.

Bagagem Despachada
A franquia de bagagem despachada está disponível no e-mail de confirmação de voo.

Bagagem de mão
A franquia de bagagem de mão está disponível no e-mail de confirmação de voo. Bagagens de mão acima dos limites de tamanho e peso serão despachadas.

Caso necessite despachar bagagem, você deverá ir ao check-in TAM e utilizar a fila exclusiva para o despacho de bagagem.
Caso esteja viajando somente com bagagem de mão, você poderá ir direto para o portão de embarque.

PROGRAMA FIDELIZAÇÃO
Nenhum

CLASSE DA VIAGEM
Economy

LOCALIZADOR
ZCHI5J

BILHETE
ETKT
9572422311808

TAM

CONEXAO

VIEIRA / ARIEL

JJ3875 11FEB11 ASSENTO | SEAT 4A

VCP / FLN Max

ZCHI5J

ETKT 9572422311808

Seq: 018

Localizador: TQMT23

Status: Emitida

Passageiro(s)

Nome	Cartão de Relacionamento	Faixa Etária
CARLOS CEZAR		Adulto

Trecho(s)

Cia	Vôo	Eq.	Saída	Chegada	Origem	Destino	Cl.B.Tarif.	St.
TAM	JJ3875		11/fev 10:13	11/fev 11:42	BSB-BRASILIA	VCP-CAMPINAS-VCP	H HFVEX4	HK

E-Tickets

eTicket

957.2422.197286

Tarifa(s)

	Qtde.	Tarifa Original	Total Tarifa	Total Taxas	Repasse(DU)	Total da Compra
Adulto	1	BRL 389,00	BRL 389,00	BRL 19,62	BRL 38,90	BRL 447,52

TRIBUNAL SUPERIOR ELEITORAL
Fls. 0000740
CPAD1/SJD

Assentos

Nenhum assento foi reservado até o momento.

Log de Transações

globomail pro

Denise Assumpcao Fernandes <passagens@globo.com>

Declarações de Embarque - TAM

Casa B. Turismo Passagens e Excursoes ltda **1 de setembro de 2011**
<casablancaturismo@brturbo.com.br> **14:50**
Para: Denise Assumpcao Fernandes <passagens@globo.com>

Olá, boa tarde!
Segue status de bilhetes:

TRIBUNAL SUPERIOR ELEITORAL
Fls 000075
CPAD/SJO

TAM:

FLORENCIO NUNES NETO	957.2422.444702 – BEL/FOR *//VOADO//*
RONALDO FIGUEIREDO	957.2421.210735 – RIO/BSB *//VOADO//*
HELIO DOMINGUES	957.2421.450988 – RIO/BSB *//VOADO//*
ADELOR VIEIRA	957.2421.488791 – BSB/FOR *//VOADO//*
RONALDO FIGUEIREDO	957.2421.488748 – RIO/BSB *//VOADO//*
JOEL CARRILHO	957.2422.311852 – BSB/RIO *//VOADO//*
CARLOS CEZAR	957.2422.19786 – BSB/SÃO *//VOADO//*
NELMA RODRIGUES	957.2422.163584 – BSB/MCP *//VOADO//*
CLEITON COLLINS	957.2422.197257 – BSB/REC *//VOADO//*
CARLOS A. R. SEGUNDO	957.2422.277210 – BSB/NAT *//VOADO//*
MARIA L. ALMEIDA	957.2422.277300 – BSB/POA *//VOADO//*
EVERALDO PEREIRA	957.2422.786618 – SDU/BSB *//VOADO//*
DENILSON ARAUJO	957.2422.163591 – BSB/PVH *//VOADO//*
FRANCISCO VALADARES NETO	957.2422.163593 – BSB/PVH *//VOADO//*
MANOEL MAGALHÃES	957.2422.163592 – BSB/PVH *//VOADO//*
ESTER PEREIRA	957.2421.758879 – SDU/BSB *//VOADO//*
GILBERTO NASCIMENTO	957.2423.802143 – SÃO/BSB *//VOADO//*
PEDRO CHAVES SANTOS	957.2423.748401 – BSB/CGR *//VOADO//*
GILBERTO NASCIMENTO	957.2425.307283 – SÃO/BSB *//VOADO//*
HELIO DOMINGUES	957.2425.307284 – RIO/BSB *//VOADO//*
EVERALDO PEREIRA	957.2425.689161 – RIO/BSB*//VOADO//*
LUIZ ROGERIO VARGAS	957.2425.689160 – RIO/BSB *//VOADO//*
RONALD AZARO	957.2427.301250 – RIO/BSB *//VOADO//*
GILBERTO NASCIMENTO	957.2427.643571 – BHZ/SÃO *//VOADO//*
GILBERTO NASCIMENTO	957.2427.694833 – SÃO/BHZ *//VOADO//*
GILBERTO NASCIMENTO	957.2427.643575 – SÃO/BSB *//VOADO//*
AMADEU SANTOS	957.2422.277239 – BEL/MCP *//VOADO//*
PEDRO CHAVES	957.2427.735588 – CGR/BSB *//REEMBOLSO//*
PEDRO CHAVES	957.2427.735590 – BSB/CGR *//REEMBOLSO//*
GILBERTO NASCIMENTO	957.2425.768657 – SÃO/BSB *//REEMBOLSO//*
ANTONIO OLIBONI	957.2422.786617 - SDU/BSB *//REEMBOLSO//*
ANTONIO OLIBONI	957.2422.786620 – BSB/FLN *//SUBSTITUIDO//*
GILBERTO NASCIMENTO	957.2425.307274 – SÃO/FLN *// CANCELADO//*
LUIZ ROGERIO VARGAS	957.2422.786622BSB/FLN *//REEMBOLSO//*
LUIZ ROGERIO VARGAS	957.2422.786619 – SDU/BSB *//REEMBOLSO//*
MARCO NEVES	957.2422.197284 – BSB/SÃO *//SUBSTITUIDO//*
AMARILDO ANDRADE	957.2422.197276 – BSB/BHZ *//SUBSTITUIDO//*
RODRIGO MORAES	957.2422.197288 – BSB/SÃO*//VOADO//*
JOAO CARLOS AMARAL	957.2422.197275 – BSB/BHZ *//SUBSTITUIDO//*
MARCIO PACHECO	957.2422.277243 – BSB/RIO *//REEMBOLSO//*
REGIS OLIVEIRA	957.2422.311811 – BSB/SÃO *//SUBSTITUIDO//*

Localizador: PQAS2E

Status: Emitido

Passageiro(s)

Nome	Cartão de Relacionamento	Faixa Etária
COSTA FERREIRA		Adulto
ISRAEL FERREIRA		Adulto

Trecho(s)

Cia	Vôo	Eq.	Saída	Chegada	Origem	Destino	Cl.B.Tarif.	St.
TAM	JJ3182		12/fev 11:50	12/fev 13:00	BSB-BRASILIA	SLZ-SAO LUIZ	K KFJEX7	HK

E-Tickets

eTicket

957.2422.197278

957.2422.197279

=> USADO P/ PAGAR O BILHETE 957. 2422. 511093

Tarifa(s)

	Qtde.	Tarifa Original	Total Tarifa	Total Taxas	Repasse(DU)	Total da Compra
Adulto	2	BRL 428,00	BRL 428,00	BRL 19,62	BRL 42,80	BRL 990,84

cópia em anexo

TRIBUNAL SUPERIOR ELEITORAL 0000076

Assentos

Nenhum assento foi reservado até o momento.

globomail pro

Denise Assumpcao Fernandes <passagens@globo.com>

Eticket Emitido Nº 957.2422.511093 - COSTA FERREIRA

Casa B. Turismo Passagens e Excursoes ltda
<casablancaturismo@brturbo.com.br>
Para: PSC - passagens <PASSAGENS@globo.com>

11 de fevereiro de 2011
18:01

CONFIRMAÇÃO
EMISSÃO DE E-TICKET

TAM

TRIBUNAL SUPERIOR ELEITORAL
Fls 000077
CPAD/SJD

Dados da emissão

Data de Emissão: 11/02/2011 17:59
Prezado(a) Sr(a).: COSTA FERREIRA
Cartão de Relacionamento:
Faixa Etária: Adulto
Nº. e-Ticket: 957.2422.511093
Cód. da Reserva: 2WDFAG
Agência Emissora: CASABLANCA

ITINERÁRIO

Vôo	Origem	Saída	Destino	Chegada	Cl.	B.Tarif.	St.	Assento	Franq.
JJ3572	BRASILIA	14/02/2011 21:08	SAO LUIZ	14/02/2011 23:35	M	MMJEX0	HK	N/D	

TARIFAS

Tarifa : BRL 533,00
Taxas : BRL 19,62
Total : BRL 552,62

Observações

Orientações para o Embarque:

Embarque Doméstico:

- Apresente-se diretamente ao nosso Check-in com 01 hora de antecedência do horário do Vôo.
- Para o embarque é obrigatório a apresentação de documento de identificação original do passageiro. Cópias, mesmo as autenticadas, não serão aceitas.

Embarque Internacional:

globomail pro

Denise Assumpcao Fernandes <passagens@globo.com>

Declarações de Embarque - TAM

Casa B. Turismo Passagens e Excursoes ltda **1 de setembro de 2011**
<casablancaturismo@brturbo.com.br> **14:50**
Para: Denise Assumpcao Fernandes <passagens@globo.com>

Olá, boa tarde!
Segue status de bilhetes:

TRIBUNAL SUPERIOR ELEITORAL
Fls 000078
CPAD11/SJD

RONALD AZARO	957.2422.277241 – BSB/RIO ***//REEMBOLSO//***
ALCEBIADES S. SANTOS	957.2422.311854 – BSB/RIO ***//REEMBOLSO//***
COSTA FERREIRA	957.2422.197278 – BSB/SLZ ***//SUBSTITUIDO//***
ISRAEL FERREIRA	957.2422.197279 – BSB/SLZ ***//SUBSTITUIDO//***
JOAO CARLOS ORTEGA	957.2422.277215 – BSB/CWB ***//SUBSTITUIDO//***
TIAGO GEVERT	957.2422.277217 – BSB/CWB ***//SUBSTITUIDO//***

att,
Camila

Em 30 de agosto de 2011 17:49, Denise Assumpcao Fernandes <passagens@globo.com> escreveu:
[Texto das mensagens anteriores oculto]
--
Casablanca Turismo
(61) 3244-1050
(61) 3443-2147 (FAX)

Localizador: [illegible]

Status: Emitido

Passageiro(s)

Nome	Cartão de Relacionamento	Faixa Etária
HILTON AGUIAR		Adulto
NELITO LOPES		Adulto
HENRIQUE SILVA		Adulto

Trecho(s)

Cia	Vôo	Eq.	Saída	Chegada	Origem	Destino	Cl.B.Tarif.	St.
TAM	JJ3716		11/fev 10:15	11/fev 11:45	BSB-BRASILIA	BEL-BELEM	M MMJEX4	HK

E-Tickets

eTicket
957.2422.277212
957.2422.277213
957.2422.277214

TRIBUNAL SUPERIOR ELEITORAL
Fls 000079
CPAD/TSE

Tarifa(s)

	Qtde.	Tarifa Original	Total Tarifa	Total Taxas	Repasse(DU)	Total da Compra
Adulto	3	BRL 646,00	BRL 646,00	BRL 19,62	BRL 64,60	BRL 2.190,66

Assentos

Passageiro	Trecho	Assento
HILTON AGUIAR	BSB-BRASILIA / BEL-BELEM	04F
NELITO LOPES	BSB-BRASILIA / BEL-BELEM	04E
HENRIQUE SILVA	BSB-BRASILIA / BEL-BELEM	04D

Log de Transações

Data/Hora	Operação	Status	Local	Usuário	IP
07/02/2011 13:45	Gerar	OK	Extranet	Casablanca	187.53.56.175

TAM

Cartão de Embarque | Boarding Pass

Silva / Henrique

VOO | FLIGHT

Voo | Flight — Assento | Seat

JJ3716 4D

DE | FROM

Brasilia International

PARA | TO

Belem Val De Cans

TRIBUNAL SUPERIOR ELEITORAL
Fls 000080
CPAD/SJD

PORTÃO | GATE	Confirme no Aeroporto	11 Feb 2011	11 Feb 2011
EMBARQUE | BOARDING	**09:35**	10:15	11:45

INFORMAÇÕES DE VIAGEM | TRAVEL INFORMATION

Informações do Cartão de Embarque
É necessário apresentar um cartão de embarque impresso. Por favor imprima o cartão de embarque e leve-o para o aeroporto.

Documentos de Viagem
É necessário apresentar um documento válido com foto. Sem este documento você não poderá embarcar.

Bagagem Despachada
A franquia de bagagem despachada está disponível no e-mail de confirmação de voo.

Bagagem de mão
A franquia de bagagem de mão está disponível no e-mail de confirmação de voo. Bagagens de mão acima dos limites de tamanho e peso serão despachadas.

Caso necessite despachar bagagem, você deverá ir ao check-in TAM e utilizar a fila exclusiva para o despacho de bagagem.
Caso esteja viajando somente com bagagem de mão, você poderá ir direto para o portão de embarque.

PROGRAMA FIDELIZAÇÃO
Nenhum

CLASSE DA VIAGEM
Economy

LOCALIZADOR
Y7KZ4H

BILHETE
ETKT
9572422277214

TAM

INFRAERO DOMESTICO

00137160211053

SILVA / HENRIQUE

JJ3716 11FEB11 ASSENTO | SEAT 4D

BSB / BEL Max

Y7KZ4H

ETKT 9572422277214

Seq: 029

Localizador [illegible]
Status Emitido

Passageiro(s)

Nome	Cartão de Relacionamento	Faixa Etária
HILTON AGUIAR		Adulto
NELITO LOPES		Adulto
HENRIQUE SILVA		Adulto

Trecho(s)

Cia	Vôo	Eq.	Saida	Chegada	Origem	Destino	Cl.B.Tarif.	St.
TAM	JJ3716		11/fev 10:15	11/fev 11:45	BSB-BRASILIA	BEL-BELEM	M MMJEX4	HK

E-Tickets

eTicket
957.2422.277212
957.2422.277213
957.2422.277214

Tarifa(s)

	Qtde.	Tarifa Original	Total Tarifa	Total Taxas	Repasse(DU)	Total da Compra
Adulto	3	BRL 646,00	BRL 646,00	BRL 19,62	BRL 64,60	BRL 2.190,66

TRIBUNAL SUPERIOR ELEITORAL
PROAD

Assentos

Passageiro	Trecho	Assento
HILTON AGUIAR	BSB-BRASILIA / BEL-BELEM	04F
NELITO LOPES	BSB-BRASILIA / BEL-BELEM	04E
HENRIQUE SILVA	BSB-BRASILIA / BEL-BELEM	04D

OK

Log de Transações

Data/Hora	Operação	Status	Local	Usuário	IP
07/02/2011 13:45	Gerar	OK	Extranet	Casablanca	187.53.56.175

Cartão de Embarque | Boarding Pass

Aguiar / Hilton

VOO | FLIGHT	DE | FROM	PARA | TO
Voo | Flight Assento | Seat JJ3716 4F	Brasilia International	Belem Val De Cans
PORTÃO | GATE Confirme no Aeroporto	11 Feb 2011	11 Feb 2011
EMBARQUE | BOARDING 09:35	10:15	11:45

TRIBUNAL SUPERIOR ELEITORAL
Fls 000082
CFADI/SJD

INFORMAÇÕES DE VIAGEM | TRAVEL INFORMATION

Informações do Cartão de Embarque
É necessário apresentar um cartão de embarque impresso. Por favor imprima o cartão de embarque e leve-o para o aeroporto.

Documentos de Viagem
É necessário apresentar um documento válido com foto. Sem este documento você não poderá embarcar.

Bagagem Despachada
A franquia de bagagem despachada está disponível no e-mail de confirmação de voo.

Bagagem de mão
A franquia de bagagem de mão está disponível no e-mail de confirmação de voo. Bagagens de mão acima dos limites de tamanho e peso serão despachadas.

Caso necessite despachar bagagem, você deverá ir ao check-in TAM e utilizar a fila exclusiva para o despacho de bagagem.
Caso esteja viajando somente com bagagem de mão, você poderá ir direto para o portão de embarque.

PROGRAMA FIDELIZAÇÃO
Nenhum

CLASSE DA VIAGEM
Economy

LOCALIZADOR
Y7KZ4H

BILHETE
ETKT
9572422277212

TAM

AGUIAR / HILTON

INFRAERO DOMESTICO
00137160211052

JJ3716 11FEB11 ASSENTO | SEAT 4F

BSB / BEL Max

Y7KZ4H

ETKT 9572422277212

Seq: 028

Localizador: PQAS2L

Status: Emitido

Passageiro(s)

Nome	Cartão de Relacionamento	Faixa Etária
COSTA FERREIRA		Adulto
ISRAEL FERREIRA		Adulto

Trecho(s)

Cia	Vôo	Eq.	Saída	Chegada	Origem	Destino	Cl.R.Tarif.	St.
TAM	JJ3182		12/fev 11:50	12/fev 13:00	BSB-BRASILIA	SLZ-SAO LUIZ	K KFJEX7	HK

E-Tickets

eTicket

957.2422.197278

957.2422.197279 -> USADO P/ PAGAR O BILHETE Nº 957.2422.444741

CÓPIA EM ANEXO

Tarifa(s)

	Qtde.	Tarifa Original	Total Tarifa	Total Taxas	Repasse(DU)	Total da Compra
Adulto	2	BRL 428,00	BRL 428,00	BRL 19,62	BRL 42,80	BRL 980,84

Assentos

Nenhum assento foi reservado até o momento.

TRIBUNAL SUPERIOR ELEITORAL
Fls 000083
CPAD/SJD

globomail pro

Denise Assumpcao Fernandes <passagens@globo.com>

Eticket Emitido Nº 957.2422.444741 - ISRAEL FERREIRA

Casa B. Turismo Passagens e Excursoes ltda **23 de setembro de 2011**
<casablancaturismo@brturbo.com.br> **14:25**
Para: PSC - passagens <PASSAGENS@globo.com>

CONFIRMAÇÃO
EMISSÃO DE E-TICKET

TAM

TRIBUNAL SUPERIOR ELEITORAL
Fls 000084
CPADI/SJD

Dados da emissão

Data de Emissão: 10/02/2011 14:51
Prezado(a) Sr(a).: ISRAEL FERREIRA
Cartão de Relacionamento:
Faixa Etária: Adulto
Nº. e-Ticket: 957.2422.444741
Cód. da Reserva: 2GQNPF
Agência Emissora: CASABLANCA

ITINERÁRIO

Vôo	Origem	Saída	Destino	Chegada	Cl.	B.Tarif.	St.	Assento	Franq.
JJ3182	BRASILIA	11/02/2011 11:50	SAO LUIZ	11/02/2011 13:00	M	MMJEX0	HK	N/D	

TARIFAS

Tarifa : BRL 575,00
Taxas : BRL 19,62
Total : BRL 594,62

Observações

Orientações para o Embarque:

Embarque Doméstico:

- Apresente-se diretamente ao nosso Check-in com 01 hora de antecedência do horário do Vôo.
- Para o embarque é obrigatório a apresentação de documento de identificação original do passageiro. Cópias, mesmo as autenticadas, não serão aceitas.

Embarque Internacional:

globomail pro

Denise Assumpcao Fernandes <passagens@globo.com>

Declarações de Embarque - TAM

Casa B. Turismo Passagens e Excursoes ltda **1 de setembro de 2011**
<casablancaturismo@brturbo.com.br> **14:50**
Para: Denise Assumpcao Fernandes <passagens@globo.com>

Olá, boa tarde!
Segue status de bilhetes:

RONALD AZARO	957.2422.277241 – BSB/RIO ***//REEMBOLSO//***
ALCEBIADES S. SANTOS	957.2422.311854 – BSB/RIO ***//REEMBOLSO//***
COSTA FERREIRA	957.2422.197278 – BSB/SLZ ***//SUBSTITUIDO//***
ISRAEL FERREIRA	957.2422.197279 – BSB/SLZ ***//SUBSTITUIDO//***
JOAO CARLOS ORTEGA	957.2422.277215 – BSB/CWB ***//SUBSTITUIDO//***
TIAGO GEVERT	957.2422.277217 – BSB/CWB ***//SUBSTITUIDO//***

TRIBUNAL SUPERIOR ELEITORAL
Fls 000085
CPAD/SJD

att,
Camila

Em 30 de agosto de 2011 17:49, Denise Assumpcao Fernandes <passagens@globo.com> escreveu:
[Texto das mensagens anteriores oculto]
--
Casablanca Turismo
(61) 3244-1050
(61) 3443-2147 (FAX)

Serviço

Nova Reserva
Minhas Reservas
Emitir e-Ticket
Consultar e-Ticket
» Meu(s) E-Ticket(s)

Localizador: ZADQ5I
Situação: Emitido
Data de Emissão:
07/02/2011 16:30
Agência:
Emissor:

TRIBUNAL SUPERIOR ELEITORAL
Fls 000086
CPAD1/SJD

E-Tickets

eTicket(s)	Passageiro(s)
957.2422.277254	ITAMAR GUERREIRO

Passageiro(s)

Nome	Cart. Relac.	Fx. Etária	Tarifa Orig.	Tarifa Equiv.	Taxas	Rep. (DU)	Total
ITAMAR GUERREIRO		ADULTO	BRL 356,00	BRL 356,00	BRL 19,62	BRL 35,60	BRL 411,22
							BRL 411,22

Trecho(s)

Cia	Vôo	Eq.	Saida	Chegada	Origem	Destino	Cl.B.Tarif.	St.
TAM	JJ3821		11/fev 09:22	11/fev 11:03	BSB-BRASILIA	GIG-Rio de Janeiro-Galeao	G GFAEX4HK	

Assentos

Forma(s) de Pagamento

Saldo
Saldo

Descrição	Complemento

Nova Emissão

Cartão de Embarque | Boarding Pass

Guerreiro / Itamar

VOO | FLIGHT	DE | FROM	PARA | TO
Voo | Flight: JJ3821 — Assento | Seat: 5C	Brasilia International	Rio De Janeiro Intl
PORTÃO | GATE: Confirme no Aeroporto	11 Feb 2011	11 Feb 2011
EMBARQUE | BOARDING: 08:42	09:22	11:03

TRIBUNAL SUPERIOR ELEITORAL
Fls 000087
CPAD/SJD

INFORMAÇÕES DE VIAGEM | TRAVEL INFORMATION

Informações do Cartão de Embarque
É necessário apresentar um cartão de embarque impresso. Por favor imprima o cartão de embarque e leve-o para o aeroporto.

Documentos de Viagem
É necessário apresentar um documento válido com foto. Sem este documento você não poderá embarcar.

Bagagem Despachada
A franquia de bagagem despachada está disponível no e-mail de confirmação de voo.

Bagagem de mão
A franquia de bagagem de mão está disponível no e-mail de confirmação de voo. Bagagens de mão acima dos limites de tamanho e peso serão despachadas.

Caso necessite despachar bagagem, você deverá ir ao check-in TAM e utilizar a fila exclusiva para o despacho de bagagem.
Caso esteja viajando somente com bagagem de mão, você poderá ir direto para o portão de embarque.

PROGRAMA FIDELIZAÇÃO
JJ0099294646
AZUL Silver

CLASSE DA VIAGEM
Economy

LOCALIZADOR
ZADQ5I

BILHETE
ETKT
9572422277254

INFRAERO DOMESTICO
00138210211022

GUERREIRO / ITAMAR

JJ3821 — 11FEB11 — ASSENTO \| SEAT 5C — JJ

BSB / GIG — Flex

ZADQ5I

ETKT 9572422277254

Seq: 022

Localizador: [illegible]

Status: Emitido

Passageiro(s)

Nome	Cartão de Relacionamento	Faixa Etária
JOAO CARLOS ORTEGA		Adulto

Trecho(s)

Cia	Vôo	Eq.	Saída	Chegada	Origem	Destino	Cl.B.Tarif.	St.
TAM	JJ3887		11/fev 11:06	11/fev 12:53	BSB-BRASILIA	CWB-CURITIBA	M MMJEX4	HK

E-Tickets

eTicket

957.2422.277215 > USADO P/ PAGAR O BILHETE Nº 957.2422.447/739

Cópia em Anexo

Tarifa(s)

	Qtde.	Tarifa Original	Total Tarifa	Total Taxas	Repasse(DU)	Total da Compra
Adulto	1	BRL 512,00	BRL 512,00	BRL 19,62	BRL 51,20	BRL [illegible]

Assentos

Passageiro	Trecho	Assento
JOAO CARLOS ORTEGA	BSB-BRASILIA / CWB-CURITIBA	02F

TRIBUNAL SUPERIOR ELEITORAL
Fls 000088
CPAD/SJD

Log de Transações

Data/Hora	Operação	Status	Local	Usuário	IP
07/02/2011 13:50	Gerar	OK	Extranet	Casablanca	187.53.56.175

globomail pro

Denise Assumpcao Fernandes <passagens@globo.com>

Eticket Emitido Nº 957.2422.444739 - JOAO CARLOS ORTEGA

Casa B. Turismo Passagens e Excursoes ltda
<casablancaturismo@brturbo.com.br>
Para: PSC - passagens <PASSAGENS@globo.com>

10 de fevereiro de 2011
14:48

CONFIRMAÇÃO
EMISSÃO DE E-TICKET

TAM

TRIBUNAL SUPERIOR ELEITORAL
Fls 000089
CPAD/TSJD

Dados da emissão

Data de Emissão: 10/02/2011 14:43
Prezado(a) Sr(a).: JOAO CARLOS ORTEGA
Cartão de Relacionamento:
Faixa Etária: Adulto
Nº. e-Ticket: 957.2422.444739
Cód. da Reserva: 2HBNRC
Agência Emissora: CASABLANCA

ITINERÁRIO

Vôo	Origem	Saída	Destino	Chegada	Cl.	B.Tarif.	St.	Assento	Franq.
JJ3151	BRASILIA	10/02/2011 18:48	CURITIBA	10/02/2011 20:39	U	UMJEX0	HK	N/D	

TARIFAS

Tarifa : BRL 613,00
Taxas : BRL 19,62
Total : BRL 632,62

Observações

Orientações para o Embarque:

Embarque Doméstico:

- Apresente-se diretamente ao nosso Check-in com 01 hora de antecedência do horário do Vôo.
- Para o embarque é obrigatório a apresentação de documento de identificação original do passageiro. Cópias, mesmo as autenticadas, não serão aceitas.

Embarque Internacional:

globomail pro

Denise Assumpcao Fernandes <passagens@globo.com>

Declarações de Embarque - TAM

Casa B. Turismo Passagens e Excursoes ltda **1 de setembro de 2011**
<casablancaturismo@brturbo.com.br> **14:50**
Para: Denise Assumpcao Fernandes <passagens@globo.com>

Olá, boa tarde!
Segue status de bilhetes:

TRIBUNAL SUPERIOR ELEITORAL
Fls 000090
CPADI/SJD

RONALD AZARO	957.2422.277241 – BSB/RIO ***//REEMBOLSO//***
ALCEBIADES S. SANTOS	957.2422.311854 – BSB/RIO ***//REEMBOLSO//***
COSTA FERREIRA	957.2422.197278 – BSB/SLZ ***//SUBSTITUIDO//***
ISRAEL FERREIRA	957.2422.197279 – BSB/SLZ ***//SUBSTITUIDO//***
JOAO CARLOS ORTEGA	957.2422.277215 – BSB/CWB ***//SUBSTITUIDO//***
TIAGO GEVERT	957.2422.277217 – BSB/CWB ***//SUBSTITUIDO//***

att,
Camila

Em 30 de agosto de 2011 17:49, Denise Assumpcao Fernandes <passagens@globo.com> escreveu:
[Texto das mensagens anteriores oculto]
--
Casablanca Turismo
(61) 3244-1050
(61) 3443-2147 (FAX)

Localizador: ZK8A5J
Situação: Emitido
Data de Emissão:
08/02/2011 12:56
Agência:
Emissor:

E-Tickets

eTicket(s)	Passageiro(s)
957.2422.311852	JOEL CARRILHO

TRIBUNAL SUPERIOR ELEITORAL
Fls 000091
CPAD/SJD

Passageiro(s)

Nome	Cart. Relac.	Fx. Etária	Tarifa Orig.	Tarifa Equiv.	TaxasRep. (DU)		Total
JOEL CARRILHO		ADULTO	BRL 492,00	BRL 492,00	BRL 19,62	**BRL 49,20**	BRL 560,82
							BRL 560,82

Trecho(s)

Cia	Vôo	Eq.	Saída	Chegada	Origem	Destino	Cl.B.Tarif.	St.
TAM	JJ3025		11/fev 09:52	11/fev 11:37	BSB-BRASILIA	SDU-Rio de Janeiro-Santos Dumont	M MMJEX0HK	

Assentos

Nenhum assento foi reservado até o momento.

Forma(s) de Pagamento

Descrição	Complemento

globomail pro

Denise Assumpcao Fernandes <passagens@globo.com>

Declarações de Embarque - TAM

Casa B. Turismo Passagens e Excursoes ltda **1 de setembro de 2011**
<casablancaturismo@brturbo.com.br> **14:50**
Para: Denise Assumpcao Fernandes <passagens@globo.com>

Olá, boa tarde!
Segue status de bilhetes:

TRIBUNAL SUPERIOR ELEITORAL
Fls 000092
CPAD1/SJD

TAM:

FLORENCIO NUNES NETO	957.2422.444702 – BEL/FOR *//VOADO//*
RONALDO FIGUEIREDO	957.2421.210735 – RIO/BSB *//VOADO//*
HELIO DOMINGUES	957.2421.450988 – RIO/BSB *//VOADO//*
ADELOR VIEIRA	957.2421.488791 – BSB/FOR *//VOADO//*
RONALDO FIGUEIREDO	957.2421.488748 – RIO/BSB *//VOADO//*
JOEL CARRILHO	957.2422.311852 – BSB/RIO *//VOADO//*
CARLOS CEZAR	957.2422.19786 – BSB/SÃO *//VOADO//*
NELMA RODRIGUES	957.2422.163584 – BSB/MCP *//VOADO//*
CLEITON COLLINS	957.2422.197257 – BSB/REC *//VOADO//*
CARLOS A. R. SEGUNDO	957.2422.277210 – BSB/NAT *//VOADO//*
MARIA L. ALMEIDA	957.2422.277300 – BSB/POA *//VOADO//*
EVERALDO PEREIRA	957.2422.786618 – SDU/BSB *//VOADO//*
DENILSON ARAUJO	957.2422.163591 – BSB/PVH *//VOADO//*
FRANCISCO VALADARES NETO	957.2422.163593 – BSB/PVH *//VOADO//*
MANOEL MAGALHÃES	957.2422.163592 – BSB/PVH *//VOADO//*
ESTER PEREIRA	957.2421.758879 – SDU/BSB *//VOADO//*
GILBERTO NASCIMENTO	957.2423.802143 – SÃO/BSB *//VOADO//*
PEDRO CHAVES SANTOS	957.2423.748401 – BSB/CGR *//VOADO//*
GILBERTO NASCIMENTO	957.2425.307283 – SÃO/BSB *//VOADO//*
HELIO DOMINGUES	957.2425.307284 – RIO/BSB *//VOADO//*
EVERALDO PEREIRA	957.2425.689161 – RIO/BSB*//VOADO//*
LUIZ ROGERIO VARGAS	957.2425.689160 – RIO/BSB *//VOADO//*
RONALD AZARO	957.2427.301250 – RIO/BSB *//VOADO//*
GILBERTO NASCIMENTO	957.2427.643571 – BHZ/SÃO *//VOADO//*
GILBERTO NASCIMENTO	957.2427.694833 – SÃO/BHZ *//VOADO//*
GILBERTO NASCIMENTO	957.2427.643575 – SÃO/BSB *//VOADO//*
AMADEU SANTOS	957.2422.277239 – BEL/MCP *//VOADO//*
PEDRO CHAVES	957.2427.735588 – CGR/BSB *//REEMBOLSO//*
PEDRO CHAVES	957.2427.735590 – BSB/CGR *//REEMBOLSO//*
GILBERTO NASCIMENTO	957.2425.768657 – SÃO/BSB *//REEMBOLSO//*
ANTONIO OLIBONI	957.2422.786617 - SDU/BSB *//REEMBOLSO//*
ANTONIO OLIBONI	957.2422.786620 – BSB/FLN *//SUBSTITUIDO//*
GILBERTO NASCIMENTO	957.2425.307274 – SÃO/FLN *// CANCELADO//*
LUIZ ROGERIO VARGAS	957.2422.786622BSB/FLN *//REEMBOLSO//*
LUIZ ROGERIO VARGAS	957.2422.786619 – SDU/BSB *//REEMBOLSO//*
MARCO NEVES	957.2422.197284 – BSB/SÃO *//SUBSTITUIDO//*
AMARILDO ANDRADE	957.2422.197276 – BSB/BHZ *//SUBSTITUIDO//*
RODRIGO MORAES	957.2422.197288 – BSB/SÃO*//VOADO//*
JOAO CARLOS AMARAL	957.2422.197275 – BSB/BHZ *//SUBSTITUIDO//*
MARCIO PACHECO	957.2422.277243 – BSB/RIO *//REEMBOLSO//*
REGIS OLIVEIRA	957.2422.311811 – BSB/SÃO *//SUBSTITUIDO//*

Passageiro(s)

Nome	Cartão de Relacionamento	Faixa Etária
☐ LUIS ANTONIO SILVEIRA		Adulto
☐ JOHN LENON TEODORO		Adulto
☐ ARIEL VIEIRA		Adulto

Trecho(s)

Cia	Vôo	Eq.	Saída	Chegada	Origem	Destino	Cl.B.	Tarif.	St.
TAM	JJ3875		11/fev 10:13	11/fev 13:10	BSB-BRASILIA	FLN-FLORIANOPOLIS	S	SMJEX4	HK

E-Tickets

eTicket

957.2422.311806
957.2422.311807
957.2422.311808

TRIBUNAL SUPERIOR ELEITORAL
Fls 000093
CPAD/SJD

Tarifa(s)

	Qtde	Tarifa Original	Total Tarifa	Total Taxas	Repasse(DU)	Total da Compra
Adulto	3	BRL 609,00	BRL 609,00	BRL 19,62	BRL 60,90	BRL 2.068,56

Cartão de Embarque | Boarding Pass

Teodoro / John Lenon

VOO | FLIGHT	DE | FROM	PARA | TO
Voo | Flight JJ3875 — Assento | Seat 4B	Brasilia International	Sao Paulo Viracopos

TRIBUNAL SUPERIOR ELEITORAL
Fls 000094
CPADI/SJO

PORTÃO | GATE	Confirme no Aeroporto	11 Feb 2011	11 Feb 2011
EMBARQUE | BOARDING	09:33	10:13	11:42

INFORMAÇÕES DE VIAGEM | TRAVEL INFORMATION

Informações do Cartão de Embarque
É necessário apresentar um cartão de embarque impresso. Por favor imprima o cartão de embarque e leve-o para o aeroporto.

Documentos de Viagem
É necessário apresentar um documento válido com foto. Sem este documento você não poderá embarcar.

Bagagem Despachada
A franquia de bagagem despachada está disponível no e-mail de confirmação de voo.

Bagagem de mão
A franquia de bagagem de mão está disponível no e-mail de confirmação de voo. Bagagens de mão acima dos limites de tamanho e peso serão despachadas.

Caso necessite despachar bagagem, você deverá ir ao check-in TAM e utilizar a fila exclusiva para o despacho de bagagem.
Caso esteja viajando somente com bagagem de mão, você poderá ir direto para o portão de embarque.

PROGRAMA FIDELIZAÇÃO
Nenhum

CLASSE DA VIAGEM
Economy

LOCALIZADOR
ZCHI5J

BILHETE
ETKT
9572422311807

INFRAERO DOMESTICO
00138750211022

TEODORO / JOHN LENON

JJ3875 11FEB11 ASSENTO | SEAT 4B

BSB / VCP Max

ZCHI5J

ETKT 9572422311807

Seq: 017

TAM

Cartão de Embarque | Boarding Pass

Teodoro / John Lenon

TRIBUNAL SUPERIOR ELEITORAL
Fls 000095
CPAD/TSJD

VOO | FLIGHT	DE | FROM	PARA | TO
Voo | Flight — Assento | Seat: JJ3875 4B	Sao Paulo Viracopos	Florianopolis Hercilio
PORTÃO | GATE: Confirme no Aeroporto	11 Feb 2011	11 Feb 2011
EMBARQUE | BOARDING: 11:27	12:07	13:10

INFORMAÇÕES DE VIAGEM | TRAVEL INFORMATION

Informações do Cartão de Embarque
É necessário apresentar um cartão de embarque impresso. Por favor imprima o cartão de embarque e leve-o para o aeroporto.

Documentos de Viagem
É necessário apresentar um documento válido com foto. Sem este documento você não poderá embarcar.

Bagagem Despachada
A franquia de bagagem despachada está disponível no e-mail de confirmação de voo.

Bagagem de mão
A franquia de bagagem de mão está disponível no e-mail de confirmação de voo. Bagagens de mão acima dos limites de tamanho e peso serão despachadas.

Caso necessite despachar bagagem, você deverá ir ao check-in TAM e utilizar a fila exclusiva para o despacho de bagagem.
Caso esteja viajando somente com bagagem de mão, você poderá ir direto para o portão de embarque.

PROGRAMA FIDELIZAÇÃO
Nenhum

CLASSE DA VIAGEM
Economy

LOCALIZADOR
ZCHI5J

BILHETE
ETKT
9572422311807

TAM

CONEXAO

TEODORO / JOHN LENON

JJ3875 11FEB11 ASSENTO | SEAT 4B

VCP / FLN Max

ZCHI5J

ETKT 9572422311807

Seq: 017

Passageiro(s)

Nome	Cartão de Relacionamento	Faixa Etária
☐ LUIS ANTONIO SILVEIRA		Adulto
☐ JOHN LENON TEODORO		Adulto
☐ ARIEL VIEIRA		Adulto

Trecho(s)

Cia	Vôo	Eq.	Saída	Chegada	Origem	Destino	Cl.B.Tarif.	St.
TAM	JJ3875		11/fev 10:13	11/fev 13:10	BSB-BRASILIA	FLN-FLORIANOPOLIS	S	SMJEX4HK

E-Tickets

eTicket

957.2422.311806
957.2422.311807
957.2422.311808

Tarifa(s)

	Qtde.	Tarifa Original	Total Tarifa	Total Taxas	Repasse(DU)	Total da Compra
Adulto	3	BRL 609,00	BRL 609,00	BRL 19,62	BRL 60,90	BRL 2.068,56

TRIBUNAL SUPERIOR ELEITORAL
Fls. 000096
CPAD/SJD

TAM

Cartão de Embarque | Boarding Pass

Silveira / Luis Antonio

VOO | FLIGHT	DE | FROM	PARA | TO
Voo | Flight JJ3875 — Assento | Seat 4C	Brasilia International	Sao Paulo Viracopos
PORTÃO | GATE — Confirme no Aeroporto	11 Feb 2011	11 Feb 2011
EMBARQUE | BOARDING — 09:33	10:13	11:42

TRIBUNAL SUPERIOR ELEITORAL
Fls 000097
OPADI/SJD

INFORMAÇÕES DE VIAGEM | TRAVEL INFORMATION

Informações do Cartão de Embarque
É necessário apresentar um cartão de embarque impresso. Por favor imprima o cartão de embarque e leve-o para o aeroporto.

Documentos de Viagem
É necessário apresentar um documento válido com foto. Sem este documento você não poderá embarcar.

Bagagem Despachada
A franquia de bagagem despachada está disponível no e-mail de confirmação de voo.

Bagagem de mão
A franquia de bagagem de mão está disponível no e-mail de confirmação de voo. Bagagens de mão acima dos limites de tamanho e peso serão despachadas.

Caso necessite despachar bagagem, você deverá ir ao check-in TAM e utilizar a fila exclusiva para o despacho de bagagem.
Caso esteja viajando somente com bagagem de mão, você poderá ir direto para o portão de embarque.

PROGRAMA FIDELIZAÇÃO
Nenhum

CLASSE DA VIAGEM
Economy

LOCALIZADOR
ZCHI5J

BILHETE
ETKT
9572422311806

TAM

INFRAERO DOMESTICO
00138750211021

SILVEIRA / LUIS ANTONIO

JJ3875 — 11FEB11 — ASSENTO | SEAT 4C

BSB / VCP — Max

ZCHI5J

ETKT — 9572422311806

Seq: 016

Cartão de Embarque | Boarding Pass

Silveira / Luis Antonio

VOO | FLIGHT	DE | FROM	PARA | TO
Voo | Flight: JJ3875 — Assento | Seat: 4C	Sao Paulo Viracopos	Florianopolis

TRIBUNAL SUPERIOR ELEITORAL
Fls 000098
CPAD/TSJD

PORTÃO | GATE	Confirme no Aeroporto	11 Feb 2011	11 Feb 2011
EMBARQUE | BOARDING	11:27	12:07	13:10

INFORMAÇÕES DE VIAGEM | TRAVEL INFORMATION

Informações do Cartão de Embarque
É necessário apresentar um cartão de embarque impresso. Por favor imprima o cartão de embarque e leve-o para o aeroporto.

Documentos de Viagem
É necessário apresentar um documento válido com foto. Sem este documento você não poderá embarcar.

Bagagem Despachada
A franquia de bagagem despachada está disponível no e-mail de confirmação de voo.

Bagagem de mão
A franquia de bagagem de mão está disponível no e-mail de confirmação de voo. Bagagens de mão acima dos limites de tamanho e peso serão despachadas.

Caso necessite despachar bagagem, você deverá ir ao check-in TAM e utilizar a fila exclusiva para o despacho de bagagem.
Caso esteja viajando somente com bagagem de mão, você poderá ir direto para o portão de embarque.

PROGRAMA FIDELIZAÇÃO
Nenhum

CLASSE DA VIAGEM
Economy

LOCALIZADOR
ZCHI5J

BILHETE
ETKT
9572422311806

CONEXAO

SILVEIRA / LUIS ANTONIO

JJ3875 11FEB11 ASSENTO | SEAT 4C

VCP / FLN Max

ZCHI5J

ETKT 9572422311806

Seq: 016

Localizador: [illegible]

Status: Emitido

Passageiro(s)

Nome	Cartão de Relacionamento	Faixa Etária
HILTON AGUIAR		Adulto
NELITO LOPES		Adulto
HENRIQUE SILVA		Adulto

Trecho(s)

Cia	Vôo	Eq.	Saída	Chegada	Origem	Destino	Cl.B.Tarif.	St.
TAM	JJ3716		11/fev 10:15	11/fev 11:45	BSB-BRASILIA	BEL-BELEM	M MMJEX4	HK

E-Tickets

eTicket
957.2422.277212
957.2422.277213
957.2422.277214

TRIBUNAL SUPERIOR ELEITORAL
Fls 000099
CPAD/TSJD

Tarifa(s)

	Qtde.	Tarifa Original	Total Tarifa	Total Taxas	Repasse(DU)	Total da Compra
Adulto	3	BRL 646,00	BRL 646,00	BRL 19,62	BRL 64,60	BRL 2.190,66

Assentos

Passageiro	Trecho	Assento
HILTON AGUIAR	BSB-BRASILIA / BEL-BELEM	04F
NELITO LOPES	BSB-BRASILIA / BEL-BELEM	04E
HENRIQUE SILVA	BSB-BRASILIA / BEL-BELEM	04D

OK

Log de Transações

Data/Hora	Operação	Status	Local	Usuário	IP
07/02/2011 13:45	Gerar	OK	Extranet	Casablanca	187.53.56.175

Cartão de Embarque | Boarding Pass

Lopes / Nelito

VOO | FLIGHT	DE | FROM	PARA | TO
Voo | Flight Assento | Seat JJ3716 4E	Brasilia International	Belem Val De Cans

TRIBUNAL SUPERIOR ELEITORAL
Fls 000100
CPAD/TSJD

PORTÃO | GATE	Confirme no Aeroporto	11 Feb 2011	11 Feb 2011
EMBARQUE | BOARDING	09:35	10:15	11:45

INFORMAÇÕES DE VIAGEM | TRAVEL INFORMATION

Informações do Cartão de Embarque
É necessário apresentar um cartão de embarque impresso. Por favor imprima o cartão de embarque e leve-o para o aeroporto.

Documentos de Viagem
É necessário apresentar um documento válido com foto. Sem este documento você não poderá embarcar.

Bagagem Despachada
A franquia de bagagem despachada está disponível no e-mail de confirmação de voo.

Bagagem de mão
A franquia de bagagem de mão está disponível no e-mail de confirmação de voo. Bagagens de mão acima dos limites de tamanho e peso serão despachadas.

Caso necessite despachar bagagem, você deverá ir ao check-in TAM e utilizar a fila exclusiva para o despacho de bagagem.
Caso esteja viajando somente com bagagem de mão, você poderá ir direto para o portão de embarque.

PROGRAMA FIDELIZAÇÃO
Nenhum

CLASSE DA VIAGEM
Economy

LOCALIZADOR
Y7KZ4H

BILHETE
ETKT
9572422277213

TAM

LOPES / NELITO

INFRAERO DOMESTICO
00137160211051

JJ3716 11FEB11 ASSENTO | SEAT 4E

BSB / BEL Max

Y7KZ4H

ETKT 9572422277213

Seq: 027

Localizador: [illegible]

Status: Emitido

Passageiro(s)

Nome	Cartão de Relacionamento	Faixa Etária
TIAGO GEVERT		Adulto

Trecho(s)

Cia	Vôo	Eq.	Saída	Chegada	Origem	Destino	Cl.B.Tarif.	St.
TAM	JJ3887		11/fev 11:06	11/fev 12:53	BSB-BRASILIA	CWB-CURITIBA	M MMJEX4	HK

E-Tickets

eTicket

957.2422.277217 -> USADO P/ PAGAR O BILHETE Nº 957.2422.[illegible]

Tarifa(s)

	Qtde.	Tarifa Original	Total Tarifa	Total Taxas	Repasse(DU)	Total da Compra
Adulto	1	BRL 512,00	BRL 512,00	BRL 19,62	BRL 51,20	BRL 582,82

TRIBUNAL SUPERIOR ELEITORAL
Fls. 000101
CPAD/SJD

Assentos

Passageiro	Trecho	Assento
TIAGO GEVERT	BSB-BRASILIA / CWB-CURITIBA	C2A

Log de Transações

Data/Hora	Operação	Status	Local	Usuário	IP
07/02/2011 13:48	Gerar	OK	Extranet	Casablanca	187.53.56.175

globomail pro

Denise Assumpcao Fernandes <passagens@globo.com>

Eticket Emitido Nº 957.2422.444740 - TIAGO GEVERT

Casa B. Turismo Passagens e Excursoes ltda **10 de fevereiro de 2011**
<casablancaturismo@brturbo.com.br> **14:52**
Para: PSC - passagens <PASSAGENS@globo.com>

TRIBUNAL SUPERIOR ELEITORAL
Fls 000102
CPAD/TSJD

CONFIRMAÇÃO
EMISSÃO DE E-TICKET

TAM

Dados da emissão

Data de Emissão: 10/02/2011 14:50
Prezado(a) Sr(a).: TIAGO GEVERT
Cartão de Relacionamento:
Faixa Etária: Adulto
Nº. e-Ticket: 957.2422.444740
Cód. da Reserva: 2HBTYR
Agência Emissora: CASABLANCA

ITINERÁRIO

Vôo	Origem	Saída	Destino	Chegada	Cl.	B.Tarif.	St.	Assento	Franq.
JJ3151	BRASILIA	10/02/2011 18:48	CURITIBA	10/02/2011 20:39	U	UMJEX0	HK	N/D	

TARIFAS

Tarifa : BRL 613,00
Taxas : BRL 19,62
Total : BRL 632,62

Observações

Orientações para o Embarque:

Embarque Doméstico:

- Apresente-se diretamente ao nosso Check-in com 01 hora de antecedência do horário do Vôo.
- Para o embarque é obrigatório a apresentação de documento de identificação original do passageiro. Cópias, mesmo as autenticadas, não serão aceitas.

Embarque Internacional:

globomail pro

Denise Assumpcao Fernandes <passagens@globo.com>

Declarações de Embarque - TAM

Casa B. Turismo Passagens e Excursoes ltda **1 de setembro de 2011**
<casablancaturismo@brturbo.com.br> **14:50**
Para: Denise Assumpcao Fernandes <passagens@globo.com>

Olá, boa tarde!
Segue status de bilhetes:

TRIBUNAL SUPERIOR ELEITORAL
Fls 000103
CPAD/SJD

RONALD AZARO	957.2422.277241 – BSB/RIO ***//REEMBOLSO//***
ALCEBIADES S. SANTOS	957.2422.311854 – BSB/RIO ***//REEMBOLSO//***
COSTA FERREIRA	957.2422.197278 – BSB/SLZ ***//SUBSTITUIDO//***
ISRAEL FERREIRA	957.2422.197279 – BSB/SLZ ***//SUBSTITUIDO//***
JOAO CARLOS ORTEGA	957.2422.277215 – BSB/CWB ***//SUBSTITUIDO//***
TIAGO GEVERT	957.2422.277217 – BSB/CWB ***//SUBSTITUIDO//***

att,
Camila

Em 30 de agosto de 2011 17:49, Denise Assumpcao Fernandes <passagens@globo.com> escreveu:
[Texto das mensagens anteriores oculto]

--
Casablanca Turismo
(61) 3244-1050
(61) 3443-2147 (FAX)

Comp	Banco	Agência	DV	C1	Conta	C2	Série	Cheque N.o	C3
001	001	0392	1	8	38.836-X	4	800	852362	2
001	001	0392	1	8	38.836-X	4	800	852362	2

R$ 10.246,99

Pague por este cheque a quantia de DEZ MIL DUZENTOS E QUARENTA E SEIS REAIS E NOVENTA E NOVE CENTAVOS e centavos acima

a CASABLANCA TURISMO PASSAGENS E EXCURSÕES ou à sua ordem

TRIBUNAL SUPERIOR ELEITORAL
Fls 000104
CPADI/SID

BANCO DO BRASIL

CINELANDIA RJ
00.000.000/0392.17
02-AV TREZE DE MAIO 13
CENTRO

ICA-0392-180111-K

RJ, 22 de FEVEREIRO de 2011

PARTIDO SOCIAL CRISTÃO - PSC
CNPJ 01.450.856/0001-21
CLIENTE BANCÁRIO DESDE 07/2000

⑈00103924⑈ 0018523625⑆ 972003883609⑈

Destina-se a pagamento da Fatura nº 4414

Banco do Brasil

2863-0 60220-5

00037085

TRIBUNAL SUPERIOR ELEITORAL
Fls 000105
OPADI/SJD

22/02/2011 - BANCO DO BRASIL - 15:23:12
000113882 0157
OUVIDORIA BB 0800 729 5678

COMPROVANTE DE DEPOSITO EM CONTA CORRENTE
EM CHEQUE

CLIENTE: CASABLANCA P E LTDA
AGENCIA: 2863-0 CONTA: 60.220-5

DATA	22/02/2011
NR. DOCUMENTO	11.388.200.157
VALOR CHEQUE	10.246,99
VALOR TOTAL	10.246,99

NR.AUTENTICACAO E.54A.8C4.1E6./24.406

CASABLANCA
TURISMO

SNEA 2924 — EMBRATUR 03731-00-41-2

CGC(MF) : 01.435.122/0001-73 — No 0000004414
ISS : 07.339.798/001-46

Data da Emissao : 10/02/11

CASABLANCA TURISMO PASSAGENS E EXCURSÕES LTDA

Fatura No	Fatura/Duplicata Valor R$	Duplicata No de Origem	Vencimento	Para uso da Instituicao Financeira
0000004414	10,246.99	0000004414	14/02/11	

Desconto de Condicoes Especiais — Ate

TRIBUNAL SUPERIOR ELEITORAL
Fls 000106
CPAD/SJD

Nome do Sacado.... : DIRETORIO NAC DO PART SOC CRISTAO - PSC
Endereco .....: SCS QD.02 - B20 - ED PAL.COMERCIO SL130 — Estado : DF
Municipio .....: BRASILIA
Praca de Pagamento : BRASILIA
Insc. CGC(MF) .....: 01.450.856/0001-21 Insc. Estadual : — CPF :

Valor por Extenso : Dez Mil Duzentos e Quarenta e Seis Reais e Noventa e Nove Centavos////////////////////

Deve(m) conforme relacao abaixo a importancia desta FATURA de Prestacao de Servicos, pagavel a CASABLANCA Turismo Passagens e Excursoes LTDA., ou a sua ordem na praca e vencimento acima indicados

DISCRIMINACAO			Valor R$
REQ.13367 HELIO DOMINGUES	- 000.1012.998028 - BSB/RIO	- 07/02/11	289.61
REQ.13367 EUSTAQUIO ANDRADE	- 000.0113.048874 - BSB/AJU	- 07/02/11	425.52
REQ.13367 GERALDO FARIAS	- 000.1012.997977 - BSB/BHZ	- 07/02/11	249.61
REQ.13367 GIDEON QUEIROZ	- 000.0113.028607 - BSB/FOR	- 07/02/11	557.52
REQ.13367 JAILTON SANTANA	- 000.0113.048873 - BSB/AJU	- 07/02/11	425.52
REQ.13367 JORGE MENEZES	- 000.0113.055915 - BSB/AJU	- 07/02/11	513.52
REQ.13367 PAULOIRAM GUIMARAES	- 000.1012.997979 - BSB/BHZ	- 07/02/11	249.61
REQ.13367 RONAN JESUS	- 000.1013.025668 - BSB/RIO	- 07/02/11	349.61
REQ.13367 VITOR NOSSEIS	- 000.1012.997978 - BSB/BHZ	- 07/02/11	249.61
REQ.13367 WELLINGTON SABOIA	- 000.0113.028606 - BSB/FOR	- 07/02/11	557.52
REQ.13368 AMADEU SANTOS	- 957.2422.277236 - BSB/BEL	- 07/02/11	730.22
REQ.13368 AMADEU SANTOS	- 957.2422.277239 - BEL/MCP	- 07/02/11	422.22
REQ.13368 DENILSON ARAUJO	- 957.2422.163591 - BSB/PVH	- 07/02/11	610.32
REQ.13368 DENILSON ARAUJO	- 000.1008.692872 - PVH/RBR	- 07/02/11	325.32
REQ.13368 FRANCISCO V. NETO	- 957.2422.163593 - BSB/PVH	- 07/02/11	610.32
REQ.13368 FRANCISCO V. NETO	- 000.1008.692873 - PVH/RBR	- 07/02/11	325.32
REQ.13368 JACIER DIAS	- 000.1008.714032 - BSB/BVB	- 07/02/11	558.51
REQ.13368 JESSE BARROS	- 000.1008.698046 - BSB/CGB	- 07/02/11	382.51
		VALOR A TRANSPORTAR	7,832.39

(continua na proxima pagina...)

CASABLANCA
TURISMO

SNEA 2924 — EMBRATUR 03731-00-41-2

CGC(MF) : 01.435.122/0001-73 — No 0000004414
ISS : 07.339.798/001-46

Data da Emissao : 10/02/11

Fatura No	Fatura/Duplicata Valor R$	Duplicata No de Origem	Vencimento	Para uso da Instituicao Financeira
0000004414	10,246.99	0000004414	14/02/11	

Desconto de ... Ate ...
Condicoes Especiais

TRIBUNAL SUPERIOR ELEITORAL
Fls 000107
CPAD/SJD

Nome do Sacado.... : DIRETORIO NAC DO PART SOC CRISTAO - PSC
Endereco .....: SCS QD.02 - B20 - ED PAL.COMERCIO SL130 — Estado : DF
Municipio .....: BRASILIA
Praca de Pagamento : BRASILIA
Insc. CGC(MF) .....: 01.450.856/0001-21 Insc. Estadual : CPF :

Valor por Extenso : Dez Mil Duzentos e Quarenta e Seis Reais e Noventa e Nove Centavos//////////////////

CASABLANCA TURISMO PASSAGENS E EXCURSÕES LTDA

Deve(m) conforme relacao abaixo a importancia desta FATURA de Prestacao de Servicos, pagavel a CASABLANCA Turismo Passagens e Excursoes LTDA., ou a sua ordem na praca e vencimento acima indicados

DISCRIMINACAO			Valor R$
REQ.13368 MANOEL MAGALHAES	- 957.2422.163592 - BSB/PVH	- 07/02/11	610.32
REQ.13368 MANOEL MAGALHAES	- 000.1008.692874 - PVH/RBR	- 07/02/11	325.32
REQ.13368 MARCIO MUNIZ	- 957.2422.277231 - BSB/RIO	- 07/02/11	505.82
REQ.13368 RENATO SOUZA	- 000.0113.048872 - BSB/AJU	- 07/02/11	425.52
REQ.13368 TARGINO MACHADO	- 957.2422.277270 - BSB/SSA	- 07/02/11	547.62
		VALOR TOTAL	10,246.99

Recebi(emos) de CASABLANCA Turismo Passagens e Excursoes Ltda.,
os servicos constantes da Fatura de Servicos.

/ /

Assinatura e Carimbo

Recebemos

Brasilia de de 20

CASABLANCA TURISMO

SEPS 705/905 Bloco B Sala 117 Fones (61) 3244-1050 3244-1026 Fax 3443-2147 E-mail: casablancaturismo@brturbo.com.br CEP-70390-055 Brasília-DF

Localizador: [illegible]

Status: Emitido

Passageiro(s)

Nome	Cartão de Relacionamento	Faixa Etária
☐ HELIO DOMINGUES		Adulto

Trecho(s)

Cia	Vôo	Eq.	Saída	Chegada	Origem	Destino	Cl.B.Tarif.St.
WW	WH6793		11/fev 09:46	11/fev 11:30	BSB-BRASILIA	SDU-Rio de Janeiro-Santos Dumont	W WWEBN/D

E-Tickets

eTicket

100.1012.998028

Tarifa(s)

	Qtde.	Tarifa Original	Total Tarifa	Total Taxas	Repasse(DU)	Total da Compra
Adulto	1	BRL 239,99	BRL 239,99	BRL 19,62	BRL 30,00	BRL [illegible]

TRIBUNAL SUPERIOR ELEITORAL
Fls 000108
DOCUMENTO

Assentos

Nenhum assento foi reservado até o momento.

INFRAERO

00767930211021

Cartão de Embarque

Comparecer para embarque munido de: documento originai de identificação, válido em todo o território nacional, com foto e dentro do prazo de validade; cartão de embarque e recibo do passageiro.

TRIBUNAL SUPERIOR ELEITORAL
Fls 000109
CPAD/TSJD

Nome: DOMINGUES/HELIO

Documento de Identificação: 0000001

Localizador: 35QKIBJ

Portão: Por favor verifique o sistema de informações do aeroporto.

Data: 11/2/2011 Embarque: 09:05

Vôo: 6793

Partida: Brasília - 09:46 Chegada: RJ - Santos Dumont - 11:30

Assento: BSB-SDU: 22K

Nro. Atendimento: 20 Nro. Atendimento Gate: 9027606

Contato: junior
Grau de parentesco: secretário
Telefone1: 32159761

Atenção!

- Passageiro com bagagem a despachar : Apresente-se no check-in 1 (uma) hora antes da partida do voo.
- Passageiro apenas com bagagem de mão (até 5 Kg e com soma das dimensões até 115 cm): Apresente-se no portão de embarque 40 minutos antes da partida do voo.
- A marcação de assento não poderá ser alterada.
- Cópia do contrato a disposição dos interessados mediante solicitação.
- Não endossável

webjet
Linhas Aéreas Econômicas

000090276061

IMPRIMIR CARTÃO DE EMBARQUE

MEU E-TICKET
Nº. Bilhete: 105.0113.048874
Localizador: 36GVBTRI
Situação: Emitido
Data de Emissão:
07/02/2011 23:58
Agência:
CASABLANCA

Passageiro(s)

Nome	Cart. Relac.	Fx. Etária	Tarifa Orig.	Tarifa Equiv.	TaxasRep. (DU)		Total
EUSTAQUIO ANDRADE		Adulto	BRL 369,00	BRL 369,00	BRL 19,62	**BRL 36,90**	BRL 425,52

BRL 425,52

TRIBUNAL SUPERIOR ELEITORAL
Fls. 000110

Trecho(s)

Cia	Vôo	Eq.	Saída	Chegada	Origem	Destino	Cl.B.Tarif.St.
Azul	OC6220		11/fev 12:02	11/fev 13:15	BSB-BRASILIA	AJU-ARACAJU	N N01O6 N/D

Assentos

Nenhum assento foi reservado até o momento.

Forma(s) de Pagamento

Descrição	Complemento
FATURADO	

Observações para o(s) passageiro(s)

Log de Transações

Data/Hora	Operação	Status	Local	Usuário	IP
07/02/2011 23:58	Emissao	OK	Extranet	Casablanca	187.82.174.142

globomail pro

Denise Assumpcao Fernandes <passagens@globo.com>

Declarações de Embarque - AVIANCA

Casa B. Turismo Passagens e Excursoes ltda **1 de setembro**
<casablancaturismo@brturbo.com.br> **de 2011 12:20**
Para: Denise Assumpcao Fernandes <passagens@globo.com>

Olá, boa tarde!
Segue status de bilhetes:

TRIBUNAL SUPERIOR ELEITORAL
Fls 0001110
CPADI/SJD

AVIANCA:

RONALDO FIGUEIREDO	112.0000.897147 – BSB/RIO *//VOADO//*
MARCONDES GADELHA	105.0113.247453 – REC/BSB *//VOADO//*
WILSON JOAQUIM	113.0000.881182 – BSB/CGR *//VOADO//*
WILSON JOAQUIM	113.0000.881132 – CGR/BSB *//VOADO//*
JAILTON SANTANA	105.0113.048863 – AJU/BSB *//VOADO//*
GIDEON QUEIROS	105.0113.028579 – FOR/BSB *//VOADO//*
JACIER DIAS	105.0113.045969 – SAO/BSB *//VOADO//*
JORGE MENEZES	105.0113.055862 – AJU/BSB *//VOADO//*
RENATO SOUZA	105.0113.048862 – AJU/BSB*//VOADO//*
WELLINGTON SABOIA	105.0113.028578 – FOR/BSB *//VOADO//*
EUSTAQUIO ANDRADE	105.0113.048874 – BSB/AJU *//REEMITIDO/*
GIDEON QUEIROZ	105.0113.028607 – BSB/FOR *//VOADO//*
JAILTON SANTANA	105.0113.048873 – BSB/AJU *//VOADO//*
JORGE MENEZES	105.0113.055915 – BSB/AJU *//VOADO//*
WELLINGTON SABOIA	105.0113.028606 – BSB/FOR *//VOADO//*
RENATO SOUZA	105.0113.048872 – BSB/AJU*//VOADO//*

att,

Camila

Em 30 de agosto de 2011 17:57, Denise Assumpcao Fernandes <passagens@globo.com> escreveu:

Casablanca Turismo

(61) 3244-1050 (61) 3443-2147 (FAX)

Localizador [illegible]

Status Emitido

Passageiro(s)

Nome	Cartão de Relacionamento	Faixa Etária
GERALDO FARIAS		Adulto
VITOR NOSSEIS		Adulto
PAULOIRAM GUIMARAES		Adulto

Trecho(s)

Cia	Vôo	Eq.	Saída	Chegada	Origem	Destino	Cl.B.Tarif.St.
	WH5883		11/fev 09:54	11/fev 11:08	BSB-BRASILIA	CNF-MG-CONFINS	D DWH N/D

E-Tickets

eTicket

100.1012.997977
100.1012.997978
100.1012.997979

TRIBUNAL SUPERIOR ELEITORAL
Fls 000112
CPAD/SJD

Tarifa(s)

	Qtde.	Tarifa Original	Total Tarifa	Total Taxas	Repasse(DU)	Total da Compra
Adulto	3	BRL 199,99	BRL 199,99	BRL 19,62	BRL 30,00	BRL 748,83

INFRAERO

00758830211020

Cartão de Embarque

Comparecer para embarque munido de: documento original de identificação, válido em todo o território nacional, com foto e dentro do prazo de validade; cartão de embarque e recibo do passageiro.

TRIBUNAL SUPERIOR ELEITORAL
Fls 000113
CPAD/TSJD

Nome: FARIAS/GERALDO

Documento de Identificação: 00002

Localizador: 35QKIMV

Portão: Por favor verifique o sistema de informações do aeroporto.

Data: 11/2/2011 Embarque: 09:13

Vôo: 5883

Partida: Brasília - 09:54 Chegada: BH - Confins - 11:08

Assento: BSB-CNF: 11A

Nro. Atendimento: 20 Nro. Atendimento Gate: 9022759

Contato: junior
Grau de parentesco: secretário
Telefone1: 32159761

Atenção!

- Passageiro com bagagem a despachar : Apresente-se no check-in 1 (uma) hora antes da partida do voo.
- Passageiro apenas com bagagem de mão (até 5 Kg e com soma das dimensões até 115 cm): Apresente-se no portão de embarque 40 minutos antes da partida do voo.
- A marcação de assento não poderá ser alterada.
- Cópia do contrato a disposição dos interessados mediante solicitação.
- Não endossável

webjet
Linhas Aéreas Econômicas

000090227591

IMPRIMIR CARTÃO DE EMBARQUE

Localizador: [illegible]

Status: Emitido

Passageiro(s)

Nome	Cartão de Relacionamento	Faixa Etária
☑ WELLINGTON SABOIA		Adulto
☐ GIDEON QUEIROZ		Adulto
☐		

Trecho(s)

Cia	Vôo	Eq.	Saída	Chegada	Origem	Destino	Cl.B.Tarif.St.
[illegible]	OC6374		11/fev 11:42	11/fev 13:23	BSB-BRASILIA	FOR-FORTALEZA	M M05O6 N/D

E-Tickets

eTicket
105.113.28606
105.113.28607

TRIBUNAL SUPERIOR ELEITORAL
Fls 000114
CPAD/SJD

Tarifa(s)

	Qtde.	Tarifa Original	Total Tarifa	Total Taxas	Repasse(DU)	Total da Compra
Adulto	3	BRL 489,00	BRL 489,00	BRL 19,62	BRL 48,90	BRL 1.672,56

Assentos

Nenhum assento foi reservado até o momento.

Log de Transações

Cada: R$ 557,52

globomail pro

Denise Assumpcao Fernandes <passagens@globo.com>

Declarações de Embarque - AVIANCA

Casa B. Turismo Passagens e Excursoes ltda
<casablancaturismo@brturbo.com.br>
Para: Denise Assumpcao Fernandes <passagens@globo.com>

1 de setembro de 2011 12:20

Olá, boa tarde!
Segue status de bilhetes:

TRIBUNAL SUPERIOR ELEITORAL
Fls 000115
CPAD/TSJD

AVIANCA:

RONALDO FIGUEIREDO	112.0000.897147 – BSB/RIO *//VOADO//*
MARCONDES GADELHA	105.0113.247453 – REC/BSB *//VOADO//*
WILSON JOAQUIM	113.0000.881182 – BSB/CGR *//VOADO//*
WILSON JOAQUIM	113.0000.881132 – CGR/BSB *//VOADO//*
JAILTON SANTANA	105.0113.04883 – AJU/BSB *//VOADO//*
GIDEON QUEIROS	105.0113.028579 – FOR/BSB *//VOADO//*
JACIER DIAS	105.0113.045969 – SÃO/BSB *//VOADO//*
JORGE MENEZES	105.0113.055862 – AJU/BSB *//VOADO//*
RENATO SOUZA	105.0113.048862 – AJU/BSB*//VOADO//*
WELLINGTON SABOIA	105.0113.028578 – FOR/BSB *//VOADO//*
EUSTAQUIO ANDRADE	105.0113.048874 – BSB/AJU *//REEMITIDO/*
GIDEON QUEIROZ	105.0113.028607 – BSB/FOR *//VOADO//*
JAILTON SANTANA	105.0113.048873 – BSB/AJU *//VOADO//*
JORGE MENEZES	105.0113.055915 – BSB/AJU *//VOADO//*
WELLINGTON SABOIA	105.0113.028606 – BSB/FOR *//VOADO//*
RENATO SOUZA	105.0113.048872 – BSB/AJU*//VOADO//*

att,

Camila

Em 30 de agosto de 2011 17:57, Denise Assumpcao Fernandes <passagens@globo.com> escreveu:

Casablanca Turismo

(61) 3244-1050 (61) 3443-2147 (FAX)

Nº. Bilhete: 105.0113.048873
Localizador: 36GVBTRI
Situação: Emitido
Data de Emissão:
07/02/2011 23:58
Agência:
CASABLANCA

Passageiro(s)

Nome	Cart. Relac.	Fx. Etária	Tarifa Orig.	Tarifa Equiv.	TaxasRep. (DU)		Total
JAILTON SANTANA		Adulto	BRL 369,00	BRL 369,00	BRL 19,62	BRL 36,90	BRL 425,52

TRIBUNAL SUPERIOR ELEITORAL
Fls. 000116
CPAD/TSJD

Trecho(s)

Cia	Vôo	Eq.	Saída	Chegada	Origem	Destino	Cl.B.Tarif.St.
[illegible]	OC6220		11/fev 12:02	11/fev 13:15	BSB-BRASILIA	AJU-ARACAJU	N N01O6 N/D

Assentos

Nenhum assento foi reservado até o momento.

Forma(s) de Pagamento

Descrição	Complemento
FATURADO	

Observações para o(s) passageiro(s)

Log de Transações

Data/Hora	Operação	Status	Local	Usuário	IP
07/02/2011 23:58	Emissao	OK	Extranet	Casablanca	187.82.174.142

globomail pro

Denise Assumpcao Fernandes <passagens@globo.com>

Declarações de Embarque - AVIANCA

Casa B. Turismo Passagens e Excursoes ltda
<casablancaturismo@brturbo.com.br>
Para: Denise Assumpcao Fernandes <passagens@globo.com>

1 de setembro de 2011 12:20

Olá, boa tarde!
Segue status de bilhetes:

TRIBUNAL SUPERIOR ELEITORAL
Fls 000117
CPAD/TSJD

AVIANCA:

RONALDO FIGUEIREDO	112.0000.897147 – BSB/RIO ***//VOADO//***
MARCONDES GADELHA	105.0113.247453 – REC/BSB ***//VOADO//***
WILSON JOAQUIM	113.0000.881182 – BSB/CGR ***//VOADO//***
WILSON JOAQUIM	113.0000.881132 – CGR/BSB ***//VOADO//***
JAILTON SANTANA	105.0113.04883 – AJU/BSB ***//VOADO//***
GIDEON QUEIROS	105.0113.028579 – FOR/BSB ***//VOADO//***
JACIER DIAS	105.0113.045969 – SÃO/BSB ***//VOADO//***
JORGE MENEZES	105.0113.055862 – AJU/BSB ***//VOADO//***
RENATO SOUZA	105.0113.048862 – AJU/BSB***//VOADO//***
WELLINGTON SABOIA	105.0113.028578 – FOR/BSB ***//VOADO//***
EUSTAQUIO ANDRADE	105.0113.048874 – BSB/AJU ***//REEMITIDO/***
GIDEON QUEIROZ	105.0113.028607 – BSB/FOR ***//VOADO//***
JAILTON SANTANA	105.0113.048873 – BSB/AJU ***//VOADO//***
JORGE MENEZES	105.0113.055915 – BSB/AJU ***//VOADO//***
WELLINGTON SABOIA	105.0113.028606 – BSB/FOR ***//VOADO//***
RENATO SOUZA	105.0113.048872 – BSB/AJU***//VOADO//***

att,

Camila

Em 30 de agosto de 2011 17:57, Denise Assumpcao Fernandes <passagens@globo.com> escreveu:

Casablanca Turismo

(61) 3244-1050 (61) 3443-2147 (FAX)

Localizador: [illegible]

Data Emissão

Passageiro(s)

Nome	Cartão de Relacionamento	Faixa Etária
☐ JORGE MENEZES		Adulto

Trecho(s)

Cia	Vôo	Eq.	Saída	Chegada	Origem	Destino	Cl.B.Tarif.	St.
Avianca	OC6220		11/fev 12:02	11/fev 13:15	BSB-BRASILIA	AJU-ARACAJU	M M02O6	N/D

E-Tickets

eTicket

105.113.55915

Tarifa(s)

	Qtde.	Tarifa Original	Total Tarifa	Total Taxas	Repasse(DU)	Total da Compra
Adulto	1	BRL 449,00	BRL 449,00	BRL 19,62	BRL 44,90	BRL 513,52

TRIBUNAL SUPERIOR ELEITORAL
Fls 000118
CPADI/SJD

globomail pro

Denise Assumpcao Fernandes <passagens@globo.com>

Declarações de Embarque - AVIANCA

Casa B. Turismo Passagens e Excursoes ltda
<casablancaturismo@brturbo.com.br>
Para: Denise Assumpcao Fernandes <passagens@globo.com>

1 de setembro de 2011 12:20

Olá, boa tarde!
Segue status de bilhetes:

TRIBUNAL SUPERIOR ELEITORAL
Fls 000119
CPAD/TSE

AVIANCA:

RONALDO FIGUEIREDO	112.0000.897147 – BSB/RIO *//VOADO//*
MARCONDES GADELHA	105.0113.247453 – REC/BSB *//VOADO//*
WILSON JOAQUIM	113.0000.881182 – BSB/CGR *//VOADO//*
WILSON JOAQUIM	113.0000.881132 – CGR/BSB *//VOADO//*
JAILTON SANTANA	105.0113.04883 – AJU/BSB *//VOADO//*
GIDEON QUEIROS	105.0113.028579 – FOR/BSB *//VOADO//*
JACIER DIAS	105.0113.045969 – SÃO/BSB *//VOADO//*
JORGE MENEZES	105.0113.055862 – AJU/BSB *//VOADO//*
RENATO SOUZA	105.0113.048862 – AJU/BSB*//VOADO//*
WELLINGTON SABOIA	105.0113.028578 – FOR/BSB *//VOADO//*
EUSTAQUIO ANDRADE	105.0113.048874 – BSB/AJU *//REEMITIDO/*
GIDEON QUEIROZ	105.0113.028607 – BSB/FOR *//VOADO//*
JAILTON SANTANA	105.0113.048873 – BSB/AJU *//VOADO//*
JORGE MENEZES	105.0113.055915 – BSB/AJU *//VOADO//*
WELLINGTON SABOIA	105.0113.028606 – BSB/FOR *//VOADO//*
RENATO SOUZA	105.0113.048872 – BSB/AJU*//VOADO//*

att,

Camila

Em 30 de agosto de 2011 17:57, Denise Assumpcao Fernandes <passagens@globo.com> escreveu:

Casablanca Turismo

(61) 3244-1050 (61) 3443-2147 (FAX)

Localizador: [illegible]

Status: Emitida

Passageiro(s)

Nome	Cartão de Relacionamento	Faixa Etária
GERALDO FARIAS		Adulto
VITOR NOSSEIS		Adulto
PAULOIRAM GUIMARAES		Adulto

Trecho(s)

Cia	Vôo	Eq.	Saída	Chegada	Origem	Destino	Cl.	B.	Tarif.	St.
	WH5883		11/fev 09:54	11/fev 11:08	BSB-BRASILIA	CNF-MG-CONFINS	D		DWH	N/D

E-Tickets

eTicket

100.1012.997977
100.1012.997978
100.1012.997979

TRIBUNAL SUPERIOR ELEITORAL
Fls 000120
CPADI/SJD

Tarifa(s)

	Qtde.	Tarifa Original	Total Tarifa	Total Taxas	Repasse(DU)	Total da Compra
Adulto	3	BRL 199,99	BRL 199,99	BRL 19,62	BRL 30,00	BRL 748,83

INFRAERO

00758830211021

Cartão de Embarque

Comparecer para embarque munido de: documento original de identificação, válido em todo o território nacional, com foto e dentro do prazo de validade; cartão de embarque e recibo do passageiro.

TRIBUNAL SUPERIOR ELEITORAL
Fls 000121
CPAD17SJD

Nome: GUIMARAES/PAULOIRAM

Documento de Identificação: 00003

Localizador: 35QKIMV

Portão: Por favor verifique o sistema de informações do aeroporto.

Data: 11/2/2011 Embarque: 09:13

Vôo: 5883

Partida: Brasília - 09:54 Chegada: BH - Confins - 11:08

Assento: BSB-CNF: 10K

Nro. Atendimento: 21 Nro. Atendimento Gate: 9022821

Contato: junior
Grau de parentesco: secretário
Telefone1: 32159761

Atenção!

- Passageiro com bagagem a despachar : Apresente-se no check-in 1 (uma) hora antes da partida do voo.
- Passageiro apenas com bagagem de mão (até 5 Kg e com soma das dimensões até 115 cm): Apresente-se no portão de embarque 40 minutos antes da partida do voo.
- A marcação de assento não poderá ser alterada.
- Cópia do contrato a disposição dos interessados mediante solicitação.
- Não endossável

webjet
Linhas Aéreas Econômicas

000090228219

IMPRIMIR CARTÃO DE EMBARQUE

Serviço

Nova Reserva
Minhas Reservas
Emitir e-Ticket
Consultar e-Ticket
» Meu(s) E-Ticket(s)

Localizador: 35QQQTB
Situação: Emitido
Data de Emissão:
07/02/2011 16:26
Agência:
Emissor:

TRIBUNAL SUPERIOR ELEITORAL
Fls 000122
CPAD/TSJD

E-Tickets

eTicket(s)	Passageiro(s)
100.1013.25668	RONAN JESUS

Passageiro(s)

Nome	Cart. Relac.	Fx. Etária	Tarifa Orig.	Tarifa Equiv.	Taxas	Rep. (DU)	Total
RONAN JESUS		ADULTO	BRL 299,99	BRL 299,99	BRL 19,62	BRL 30,00	BRL 349,61
							BRL 349,61

Trecho(s)

Cia	Vôo	Eq.	Saída	Chegada	Origem	Destino	Cl.	B.	Tarif.	St.
	WH6793		11/fev 09:46	11/fev 11:30	BSB-BRASILIA	SDU-Rio de Janeiro-Santos Dumont	A	AWH	N/D	

Assentos

Nenhum assento foi reservado até o momento.

Forma(s) de Pagamento

Saldo
Saldo

Descrição	Complemento

Nova Emissão

globomail pro

Denise Assumpcao Fernandes <passagens@globo.com>

Declarações de Embarque - WEBJET

Casa B. Turismo Passagens e Excursoes ltda <casablancaturismo@brturbo.com.br>
Para: Denise Assumpcao Fernandes <passagens@globo.com>

1 de setembro de 2011 12:22

TRIBUNAL SUPERIOR ELEITORAL
Fls 000123
CPAD/TSJD

Olá, boa tarde!
Segue status de bilhetes:

WEBJET:

ESTER PEREIRA	00.1013.060283 – SDU/BSB ***//VOADO//***
HENRIQUE SANTIAGO	101.0004.336501 – RIO/BHZ ***//CANELADO//***
HENRIQUE SANTIAGO	101.0004.344412 – RIO/BHZ ***//VOADO//***
RONAN JESUS	000.1013.025589 – RIO/BSB ***//VOADO//***
RONAN JESUS	100.1013.25668 – BSB/SDU ***//VOADO//***

att,
Camila

Em 30 de agosto de 2011 17:52, Denise Assumpcao Fernandes <passagens@globo.com> escreveu:
[Texto das mensagens anteriores oculto]

--
Casablanca Turismo

Localizador: [illegible]

Status: [illegible]

Passageiro(s)

Nome	Cartão de Relacionamento	Faixa Etária
GERALDO FARIAS		Adulto
VITOR NOSSEIS		Adulto
PAULO IRAM GUIMARAES		Adulto

Trecho(s)

Cia	Vôo	Eq.	Saída	Chegada	Origem	Destino	Cl.B.Tarif.St.
WH	WH5883		11/fev 09:54	11/fev 11:08	BSB-BRASILIA	CNF-MG-CONFINS	D DWH N/D

TRIBUNAL SUPERIOR ELEITORAL
Fls 000124
CPAD1/SJD

E-Tickets

eTicket
100.1012.997977
100.1012.997978
100.1012.997979

Tarifa(s)

	Qtde.	Tarifa Original	Total Tarifa	Total Taxas	Repasse(DU)	Total da Compra
Adulto	3	BRL 199,99	BRL 199,99	BRL 19,62	BRL 30,00	BRL 748,83

IMPRIMIR CARTÃO DE EMBARQUE

webjet
Linhas Aéreas Econômicas

RECIBO DO PASSAGEIRO

TRIBUNAL SUPERIOR ELEITORAL
Fls 000125
CPAD/TSJD

Comparecer para embarque munido de: documento original de identificação, válido em todo o território nacional, com foto e dentro do prazo de validade; cartão de embarque e recibo do passageiro.

Nome: NOSSEIS/VITOR

Documento de Identificação: 00001

Localizador:35QKIMV

Portão: Por favor verifique o sistema de informações do aeroporto.

Data: 11/2/2011

Embarque: 09:13

Vôo: 5883

Partida: Brasília - 09:54 Chegada: BH - Confins - 11:08

Assento: BSB-CNF: 11B

Nro. Atendimento: 19 Nro. Atendimento Gate 9022729

Classe: DWH Tarifa: 199,99 Taxas: 19,62 Total: 219,61

Forma de Pagamento: Faturado

Atenção!

- Passageiro com bagagem a despachar : Apresente-se no check-in 1 (uma) hora antes da partida do voo.
- Passageiro apenas com bagagem de mão (até 5 Kg e com soma das dimensões até 115 cm): Apresente-se no portão de embarque 40 minutos antes da partida do voo.
- A marcação de assento não poderá ser alterada.
- Cópia do contrato a disposição dos interessados mediante solicitação.
- Não endossável

Localizador: [illegible]

Status Emissão

Passageiro(s)

Nome	Cartão de Relacionamento	Faixa Etária
WELLINGTON SABOIA		Adulto
GIDEON QUEIROZ		Adulto

Trecho(s)

Cia	Vôo	Eq.	Saída	Chegada	Origem	Destino	Cl.B.Tarif.St.
Airline	OC6374		11/fev 11:42	11/fev 13:23	BSB-BRASILIA	FOR-FORTALEZA	M M05O6NFD

TRIBUNAL SUPERIOR ELEITORAL
Fls 000126
CPAD/SJD

E-Tickets

eTicket

105.113.28606

105.113.28607

Tarifa(s)

	Qtde.	Tarifa Original	Total Tarifa	Total Taxas	Repasse(DU)	Total da Compra
Adulto	3	BRL 489,00	BRL 489,00	BRL 19,62	BRL 48,90	BRL 1.672,56

Assentos

Nenhum assento foi reservado até o momento.

Log de Transações

Cada: R$ 557,52

Serviço

Nova Reserva
Minhas Reservas
Emitir e-Ticket
Consultar e-Ticket
» Meu(s) E-Ticket(s)

Localizador: ZABENX
Situação: Emitido
Data de Emissão:
07/02/2011 15:48
Agência:
Emissor:

TRIBUNAL SUPERIOR ELEITORAL
Fls. 000127
CPAD/TSJD

E-Tickets

eTicket(s)	Passageiro(s)
957.2422.277236	AMADEU SANTOS

Passageiro(s)

Nome	Cart. Relac.	Fx. Etária	Tarifa Orig.	Tarifa Equiv.	Taxas	Rep. (DU)	Total
AMADEU SANTOS		ADULTO	BRL 646,00	BRL 646,00	BRL 19,62	**BRL 64,60**	BRL 730,22
							BRL 730,22

Trecho(s)

Cia	Vôo	Eq.	Saída	Chegada	Origem	Destino	Cl.	B.Tarif.	St.
TAM	JJ3448		11/fev 20:05	11/fev 21:40	BSB-BRASILIA	BEL-BELEM	M	MMJEX4	HK

Assentos

Forma(s) de Pagamento

Saldo
Saldo

Descrição	Complemento

Nova Emissão

TAM

Cartão de Embarque | Boarding Pass

Santos / Amadeu

VOO | FLIGHT	DE | FROM	PARA | TO
Voo | Flight JJ3448	Brasilia International	Belem Val De Cans
Assento | Seat 4C		

TRIBUNAL SUPERIOR ELEITORAL
Fls 000128
CPAD/TSJD

PORTÃO | GATE	Confirme no Aeroporto	11 Feb 2011	11 Feb 2011
EMBARQUE | BOARDING	19:25	20:05	21:40

INFORMAÇÕES DE VIAGEM | TRAVEL INFORMATION

Informações do Cartão de Embarque
É necessário apresentar um cartão de embarque impresso. Por favor imprima o cartão de embarque e leve-o para o aeroporto.

Documentos de Viagem
É necessário apresentar um documento válido com foto. Sem este documento você não poderá embarcar.

Bagagem Despachada
A franquia de bagagem despachada está disponível no e-mail de confirmação de voo.

Bagagem de mão
A franquia de bagagem de mão está disponível no e-mail de confirmação de voo. Bagagens de mão acima dos limites de tamanho e peso serão despachadas.

Caso necessite despachar bagagem, você deverá ir ao check-in TAM e utilizar a fila exclusiva para o despacho de bagagem.
Caso esteja viajando somente com bagagem de mão, você poderá ir direto para o portão de embarque.

PROGRAMA FIDELIZAÇÃO
Nenhum

CLASSE DA VIAGEM
Economy

LOCALIZADOR
ZABENX

BILHETE
ETKT
9572422277236

TAM

INFRAERO DOMESTICO
00134480211021

SANTOS / AMADEU

JJ3448 11FEB11 ASSENTO | SEAT 4C

BSB / BEL Max

ZABENX

ETKT 9572422277236

Seq: 020

Serviço

Nova Reserva
Minhas Reservas
Emitir e-Ticket
Consultar e-Ticket
» Meu(s) E-Ticket(s)

Localizador: Y9SAHA
Situação: Emitido
Data de Emissão:
07/02/2011 15:56
Agência:
Emissor:

TRIBUNAL SUPERIOR ELEITORAL
Fls 000129
OPADI/SJD

E-Tickets

eTicket(s)	Passageiro(s)
957.2422.277239	AMADEU SANTOS

Passageiro(s)

Nome	Cart. Relac.	Fx. Etária	Tarifa Orig.	Tarifa Equiv.	TaxasRep. (DU)		Total
AMADEU SANTOS		ADULTO	BRL 366,00	BRL 366,00	BRL 19,62	**BRL 36,60**	BRL 422,22
							BRL 422,22

Trecho(s)

Cia	Vôo	Eq.	Saída	Chegada	Origem	Destino	Cl.B.Tarif.	St.
TAM	JJ3448		13/fev 22:15	13/fev 22:59	BEL-BELEM	MCP-MACAPA E	ETJEX4	HK

Assentos

Forma(s) de Pagamento

Saldo
Saldo

Descrição	Complemento

Nova Emissão

globomail pro

Denise Assumpcao Fernandes <passagens@globo.com>

Declarações de Embarque - TAM

Casa B. Turismo Passagens e Excursoes ltda **1 de setembro de 2011**
<casablancaturismo@brturbo.com.br> **14:50**
Para: Denise Assumpcao Fernandes <passagens@globo.com>

Olá, boa tarde!
Segue status de bilhetes:

TRIBUNAL SUPERIOR ELEITORAL
Fls 000130
CPAD/SJD

TAM:

FLORENCIO NUNES NETO	957.2422.444702 – BEL/FOR *//VOADO//*
RONALDO FIGUEIREDO	957.2421.210735 – RIO/BSB *//VOADO//*
HELIO DOMINGUES	957.2421.450988 – RIO/BSB *//VOADO//*
ADELOR VIEIRA	957.2421.488791 – BSB/FOR *//VOADO//*
RONALDO FIGUEIREDO	957.2421.488748 – RIO/BSB *//VOADO//*
JOEL CARRILHO	957.2422.311852 – BSB/RIO *//VOADO//*
CARLOS CEZAR	957.2422.19786 – BSB/SÃO *//VOADO//*
NELMA RODRIGUES	957.2422.163584 – BSB/MCP *//VOADO//*
CLEITON COLLINS	957.2422.197257 – BSB/REC *//VOADO//*
CARLOS A. R. SEGUNDO	957.2422.277210 – BSB/NAT *//VOADO//*
MARIA L. ALMEIDA	957.2422.277300 – BSB/POA *//VOADO//*
EVERALDO PEREIRA	957.2422.786618 – SDU/BSB *//VOADO//*
DENILSON ARAUJO	957.2422.163591 – BSB/PVH *//VOADO//*
FRANCISCO VALADARES NETO	957.2422.163593 – BSB/PVH *//VOADO//*
MANOEL MAGALHÃES	957.2422.163592 – BSB/PVH *//VOADO//*
ESTER PEREIRA	957.2421.758879 – SDU/BSB *//VOADO//*
GILBERTO NASCIMENTO	957.2423.802143 – SÃO/BSB *//VOADO//*
PEDRO CHAVES SANTOS	957.2423.748401 – BSB/CGR *//VOADO//*
GILBERTO NASCIMENTO	957.2425.307283 – SÃO/BSB *//VOADO//*
HELIO DOMINGUES	957.2425.307284 – RIO/BSB *//VOADO//*
EVERALDO PEREIRA	957.2425.689161 – RIO/BSB*//VOADO//*
LUIZ ROGERIO VARGAS	957.2425.689160 – RIO/BSB *//VOADO//*
RONALD AZARO	957.2427.301250 – RIO/BSB *//VOADO//*
GILBERTO NASCIMENTO	957.2427.643571 – BHZ/SÃO *//VOADO//*
GILBERTO NASCIMENTO	957.2427.694833 – SÃO/BHZ *//VOADO//*
GILBERTO NASCIMENTO	957.2427.643575 – SÃO/BSB *//VOADO//*
AMADEU SANTOS	957.2422.277239 – BEL/MCP *//VOADO//*
PEDRO CHAVES	957.2427.735588 – CGR/BSB *//REEMBOLSO//*
PEDRO CHAVES	957.2427.735590 – BSB/CGR *//REEMBOLSO//*
GILBERTO NASCIMENTO	957.2425.768657 – SÃO/BSB *//REEMBOLSO//*
ANTONIO OLIBONI	957.2422.786617 - SDU/BSB *//REEMBOLSO//*
ANTONIO OLIBONI	957.2422.786620 – BSB/FLN *//SUBSTITUIDO//*
GILBERTO NASCIMENTO	957.2425.307274 – SÃO/FLN *// CANCELADO//*
LUIZ ROGERIO VARGAS	957.2422.786622BSB/FLN *//REEMBOLSO//*
LUIZ ROGERIO VARGAS	957.2422.786619 – SDU/BSB *//REEMBOLSO//*
MARCO NEVES	957.2422.197284 – BSB/SÃO *//SUBSTITUIDO//*
AMARILDO ANDRADE	957.2422.197276 – BSB/BHZ *//SUBSTITUIDO//*
RODRIGO MORAES	957.2422.197288 – BSB/SÃO*//VOADO//*
JOAO CARLOS AMARAL	957.2422.197275 – BSB/BHZ *//SUBSTITUIDO//*
MARCIO PACHECO	957.2422.277243 – BSB/RIO *//REEMBOLSO//*
REGIS OLIVEIRA	957.2422.311811 – BSB/SÃO *//SUBSTITUIDO//*

Localizador [illegible]

Status [illegible]

Passageiro(s)

Nome	Cartão de Relacionamento	Faixa Etária
DENILSON ARAUJO		Adulto
MANOEL MAGALHAES		Adulto
FRANCISCO VALADARES NETO		Adulto

Trecho(s)

Cia	Vôo	Eq.	Saída	Chegada	Origem	Destino	Cl.B.Tarif.	St.
TAM	JJ3474		11/fev 14:31	11/fev 15:10	BSB-BRASILIA	PVH-PORTO VELHO	G GFJEX7	HK

E-Tickets

eTicket

957.2422.163591
957.2422.163592
957.2422.163593

TRIBUNAL SUPERIOR ELEITORAL
Fls 000131
CPADI/SJD

Tarifa(s)

	Qtde.	Tarifa Original	Total Tarifa	Total Taxas	Repasse(DU)	Total da Compra
Adulto	3	BRL 537,00	BRL 537,00	BRL 19,62	BRL 53,70	BRL 1.830,96

Assentos

globomail pro

Denise Assumpcao Fernandes <passagens@globo.com>

Declarações de Embarque - TAM

Casa B. Turismo Passagens e Excursoes ltda **1 de setembro de 2011**
<casablancaturismo@brturbo.com.br> **14:50**
Para: Denise Assumpcao Fernandes <passagens@globo.com>

Olá, boa tarde!
Segue status de bilhetes:

TRIBUNAL SUPERIOR ELEITORAL
Fls 000132
CPAD/SJD

TAM:

FLORENCIO NUNES NETO	957.2422.444702 – BEL/FOR *//VOADO//*
RONALDO FIGUEIREDO	957.2421.210735 – RIO/BSB *//VOADO//*
HELIO DOMINGUES	957.2421.450988 – RIO/BSB *//VOADO//*
ADELOR VIEIRA	957.2421.488791 – BSB/FOR *//VOADO//*
RONALDO FIGUEIREDO	957.2421.488748 – RIO/BSB *//VOADO//*
JOEL CARRILHO	957.2422.311852 – BSB/RIO *//VOADO//*
CARLOS CEZAR	957.2422.19786 – BSB/SÃO *//VOADO//*
NELMA RODRIGUES	957.2422.163584 – BSB/MCP *//VOADO//*
CLEITON COLLINS	957.2422.197257 – BSB/REC *//VOADO//*
CARLOS A. R. SEGUNDO	957.2422.277210 – BSB/NAT *//VOADO//*
MARIA L. ALMEIDA	957.2422.277300 – BSB/POA *//VOADO//*
EVERALDO PEREIRA	957.2422.786618 – SDU/BSB *//VOADO//*
DENILSON ARAUJO	957.2422.163591 – BSB/PVH *//VOADO//*
FRANCISCO VALADARES NETO	957.2422.163593 – BSB/PVH *//VOADO//*
MANOEL MAGALHÃES	957.2422.163592 – BSB/PVH *//VOADO//*
ESTER PEREIRA	957.2421.758879 – SDU/BSB *//VOADO//*
GILBERTO NASCIMENTO	957.2423.802143 – SÃO/BSB *//VOADO//*
PEDRO CHAVES SANTOS	957.2423.748401 – BSB/CGR *//VOADO//*
GILBERTO NASCIMENTO	957.2425.307283 – SÃO/BSB *//VOADO//*
HELIO DOMINGUES	957.2425.307284 – RIO/BSB *//VOADO//*
EVERALDO PEREIRA	957.2425.689161 – RIO/BSB*//VOADO//*
LUIZ ROGERIO VARGAS	957.2425.689160 – RIO/BSB *//VOADO//*
RONALD AZARO	957.2427.301250 – RIO/BSB *//VOADO//*
GILBERTO NASCIMENTO	957.2427.643571 – BHZ/SÃO *//VOADO//*
GILBERTO NASCIMENTO	957.2427.694833 – SÃO/BHZ *//VOADO//*
GILBERTO NASCIMENTO	957.2427.643575 – SÃO/BSB *//VOADO//*
AMADEU SANTOS	957.2422.277239 – BEL/MCP *//VOADO//*
PEDRO CHAVES	957.2427.735588 – CGR/BSB *//REEMBOLSO//*
PEDRO CHAVES	957.2427.735590 – BSB/CGR *//REEMBOLSO//*
GILBERTO NASCIMENTO	957.2425.768657 – SÃO/BSB *//REEMBOLSO//*
ANTONIO OLIBONI	957.2422.786617 - SDU/BSB *//REEMBOLSO//*
ANTONIO OLIBONI	957.2422.786620 – BSB/FLN *//SUBSTITUIDO//*
GILBERTO NASCIMENTO	957.2425.307274 – SÃO/FLN *// CANCELADO//*
LUIZ ROGERIO VARGAS	957.2422.786622BSB/FLN *//REEMBOLSO//*
LUIZ ROGERIO VARGAS	957.2422.786619 – SDU/BSB *//REEMBOLSO//*
MARCO NEVES	957.2422.197284 – BSB/SÃO *//SUBSTITUIDO//*
AMARILDO ANDRADE	957.2422.197276 – BSB/BHZ *//SUBSTITUIDO//*
RODRIGO MORAES	957.2422.197288 – BSB/SÃO*//VOADO//*
JOAO CARLOS AMARAL	957.2422.197275 – BSB/BHZ *//SUBSTITUIDO//*
MARCIO PACHECO	957.2422.277243 – BSB/RIO *//REEMBOLSO//*
REGIS OLIVEIRA	957.2422.311811 – BSB/SÃO *//SUBSTITUIDO//*

Localizador: [illegible]

Status Emissão

Passageiro(s)

Nome	Cartão de Relacionamento	Faixa Etária
DENILSON ARAUJO		Adulto
FRANCISCO VALADARES NETO		Adulto
MANOEL MAGALHAES		Adulto

Trecho(s)

Cia	Vôo	Eq.	Saída	Chegada	Origem	Destino	Cl.B.Tarif.St.
[illegible]	8R5666		11/fev 21:50	11/fev 22:50	PVH-PORTO VELHO	RBR-RIO BRANCO	P P1PRANJD

TRIBUNAL SUPERIOR ELEITORAL
Fls 000133
OPADI/SJD

E-Tickets

eTicket
222.1008.692872
222.1008.692873
222.1008.692874

Tarifa(s)

	Qtde.	Tarifa Original	Total Tarifa	Total Taxas	Repasse(DU)	Total da Compra
Adulto	3	BRL 279,90	BRL 279,90	BRL 15,42	BRL 30,00	BRL 975,96

Assentos

Nenhum assento foi reservado até o momento.

globomail pro

Denise Assumpcao Fernandes <passagens@globo.com>

Declarações de Embarque - TRIP

Casa B. Turismo Passagens e Excursoes ltda
<casablancaturismo@brturbo.com.br>
Para: Denise Assumpcao Fernandes <passagens@globo.com>

1 de setembro de 2011
12:14

Olá, boa tarde!

Segue resposta status de bilhetes:

TRIBUNAL SUPERIOR ELEITORAL
Fls 000134
OPADI/SJD

TRIP:

DENILSON ARAUJO 222.1008.692872 – PVH/RBR //***VOADO***//

FRANCISCO VALADARES NETO 222.1008.692873 – PVH/RBR //***VOADO***//

JACIER DIAS 222.1008.714032 – BSB/BVB //***VOADO***//

MANOEL MAGALHÃES 222.1008.692874 – PVH/RBR //***VOADO***//

att,
Camila

Em 30 de agosto de 2011 18:02, Denise Assumpcao Fernandes <passagens@globo.com> escreveu:
[Texto das mensagens anteriores oculto]

--
Casablanca Turismo

Localizador [illegible]

Status Emitido

Passageiro(s)

Nome	Cartão de Relacionamento	Faixa Etária
DENILSON ARAUJO		Adulto
MANOEL MAGALHAES		Adulto
FRANCISCO VALADARES NETO		Adulto

Trecho(s)

Cia	Vôo	Eq.	Saída	Chegada	Origem	Destino	Cl.R.Tarif.	St.
TAM	JJ3474		11/fev 14:31	11/fev 15:10	BSB-BRASILIA	PVH-PORTO VELHO	G GFJEX7HK	

E-Tickets

eTicket
957.2422.163591
957.2422.163592
957.2422.163593

TRIBUNAL SUPERIOR ELEITORAL
Fls 000135
CPAD11/SJO

Tarifa(s)

	Qtde.	Tarifa Original	Total Tarifa	Total Taxas	Repasse(DU)	Total da Compra
Adulto	3	BRL 537,00	BRL 537,00	BRL 19,62	BRL 53,70	BRL 1.830,96

Assentos

globomail pro

Denise Assumpcao Fernandes <passagens@globo.com>

Declarações de Embarque - TAM

Casa B. Turismo Passagens e Excursoes ltda **1 de setembro de 2011**
<casablancaturismo@brturbo.com.br> **14:50**
Para: Denise Assumpcao Fernandes <passagens@globo.com>

Olá, boa tarde!
Segue status de bilhetes:

TRIBUNAL SUPERIOR ELEITORAL
Fls 000136
CPADI/SJD

TAM:

FLORENCIO NUNES NETO	957.2422.444702 – BEL/FOR *//VOADO//*
RONALDO FIGUEIREDO	957.2421.210735 – RIO/BSB *//VOADO//*
HELIO DOMINGUES	957.2421.450988 – RIO/BSB *//VOADO//*
ADELOR VIEIRA	957.2421.488791 – BSB/FOR *//VOADO//*
RONALDO FIGUEIREDO	957.2421.488748 – RIO/BSB *//VOADO//*
JOEL CARRILHO	957.2422.311852 – BSB/RIO *//VOADO//*
CARLOS CEZAR	957.2422.19786 – BSB/SÃO *//VOADO//*
NELMA RODRIGUES	957.2422.163584 – BSB/MCP *//VOADO//*
CLEITON COLLINS	957.2422.197257 – BSB/REC *//VOADO//*
CARLOS A. R. SEGUNDO	957.2422.277210 – BSB/NAT *//VOADO//*
MARIA L. ALMEIDA	957.2422.277300 – BSB/POA *//VOADO//*
EVERALDO PEREIRA	957.2422.786618 – SDU/BSB *//VOADO//*
DENILSON ARAUJO	957.2422.163591 – BSB/PVH *//VOADO//*
FRANCISCO VALADARES NETO	957.2422.163593 – BSB/PVH *//VOADO//*
MANOEL MAGALHÃES	957.2422.163592 – BSB/PVH *//VOADO//*
ESTER PEREIRA	957.2421.758879 – SDU/BSB *//VOADO//*
GILBERTO NASCIMENTO	957.2423.802143 – SÃO/BSB *//VOADO//*
PEDRO CHAVES SANTOS	957.2423.748401 – BSB/CGR *//VOADO//*
GILBERTO NASCIMENTO	957.2425.307283 – SÃO/BSB *//VOADO//*
HELIO DOMINGUES	957.2425.307284 – RIO/BSB *//VOADO//*
EVERALDO PEREIRA	957.2425.689161 – RIO/BSB*//VOADO//*
LUIZ ROGERIO VARGAS	957.2425.689160 – RIO/BSB *//VOADO//*
RONALD AZARO	957.2427.301250 – RIO/BSB *//VOADO//*
GILBERTO NASCIMENTO	957.2427.643571 – BHZ/SÃO *//VOADO//*
GILBERTO NASCIMENTO	957.2427.694833 – SÃO/BHZ *//VOADO//*
GILBERTO NASCIMENTO	957.2427.643575 – SÃO/BSB *//VOADO//*
AMADEU SANTOS	957.2422.277239 – BEL/MCP *//VOADO//*
PEDRO CHAVES	957.2427.735588 – CGR/BSB *//REEMBOLSO//*
PEDRO CHAVES	957.2427.735590 – BSB/CGR *//REEMBOLSO//*
GILBERTO NASCIMENTO	957.2425.768657 – SÃO/BSB *//REEMBOLSO//*
ANTONIO OLIBONI	957.2422.786617 - SDU/BSB *//REEMBOLSO//*
ANTONIO OLIBONI	957.2422.786620 – BSB/FLN *//SUBSTITUIDO//*
GILBERTO NASCIMENTO	957.2425.307274 – SÃO/FLN *// CANCELADO//*
LUIZ ROGERIO VARGAS	957.2422.786622BSB/FLN *//REEMBOLSO//*
LUIZ ROGERIO VARGAS	957.2422.786619 – SDU/BSB *//REEMBOLSO//*
MARCO NEVES	957.2422.197284 – BSB/SÃO *//SUBSTITUIDO//*
AMARILDO ANDRADE	957.2422.197276 – BSB/BHZ *//SUBSTITUIDO//*
RODRIGO MORAES	957.2422.197288 – BSB/SÃO*//VOADO//*
JOAO CARLOS AMARAL	957.2422.197275 – BSB/BHZ *//SUBSTITUIDO//*
MARCIO PACHECO	957.2422.277243 – BSB/RIO *//REEMBOLSO//*
REGIS OLIVEIRA	957.2422.311811 – BSB/SÃO *//SUBSTITUIDO//*

Localizador: [illegible]

Status: Emitida

Passageiro(s)

Nome	Cartão de Relacionamento	Faixa Etária
DENILSON ARAUJO		Adulto
FRANCISCO VALADARES NETO		Adulto
MANOEL MAGALHAES		Adulto

Trecho(s)

Cia	Vôo	Eq.	Saída	Chegada	Origem	Destino	Cl.E.Tarif.St.
TRIP	8R5666		11/fev 21:50	11/fev 22:50	PVH-PORTO VELHO	RBR-RIO BRANCO	P P1PRA N/D

E-Tickets

eTicket

222.1008.692872
222.1008.692873
222.1008.692874

TRIBUNAL SUPERIOR ELEITORAL
Fls 000137
CPADI/SJD

Tarifa(s)

	Qtde.	Tarifa Original	Total Tarifa	Total Taxas	Repasse(DU)	Total da Compra
Adulto	3	BRL 279,90	BRL 279,90	BRL 15,42	BRL 30,00	BRL 975,96

Assentos

Nenhum assento foi reservado até o momento.

Nenhum assento foi reservado até o momento.

globomail pro

Denise Assumpcao Fernandes <passagens@globo.com>

Declarações de Embarque - TRIP

Casa B. Turismo Passagens e Excursoes ltda
<casablancaturismo@brturbo.com.br>
Para: Denise Assumpcao Fernandes <passagens@globo.com>

1 de setembro de 2011
12:14

Olá, boa tarde!

Segue resposta status de bilhetes:

TRIBUNAL SUPERIOR ELEITORAL
Fls 000138
CPAD/TSJD

TRIP:

DENILSON ARAUJO 222.1008.692872 – PVH/RBR //***VOADO***//

FRANCISCO VALADARES NETO 222.1008.692873 – PVH/RBR //***VOADO***//

JACIER DIAS 222.1008.714032 – BSB/BVB //***VOADO***//

MANOEL MAGALHÃES 222.1008.692874 – PVH/RBR //***VOADO***//

att,
Camila

Em 30 de agosto de 2011 18:02, Denise Assumpcao Fernandes <passagens@globo.com> escreveu:
[Texto das mensagens anteriores oculto]

--
Casablanca Turismo

Localizador: 36GMJXCQ
Situação: Emitido
Data de Emissão:
07/02/2011 18:01
Agência:
Emissor:

E-Tickets

eTicket(s)	Passageiro(s)
222.1008.714032	JACIER DIAS

TRIBUNAL SUPERIOR ELEITORAL
Fls. Total 139
CPAD/SJD

Passageiro(s)

Nome	Cart. Relac.	Fx. Etária	Tarifa Orig.	Tarifa Equiv.	Taxas	Rep. (DU)	
JACIER DIAS		ADULTO	BRL 489,90	BRL 489,90	BRL 19,62	BRL 48,99	BRL 558,51

BRL 558,51

Trecho(s)

Cia	Vôo	Eq.	Saída	Chegada	Origem	Destino	Cl.	B.	Tarif.	St.
TAM	JJ3593		11/fev 10:23	11/fev 11:00	BSB-BRASILIA	CGB-CUIABA	K		KCXOUR	N/D
TAM	8R5522		11/fev 12:00	11/fev 12:20	CGB-CUIABA	BVH-VILHENA	K		KCXOUR	N/D

Assentos

Nenhum assento foi reservado até o momento.

Forma(s) de Pagamento

Sal
Sal

Descrição	Complemento

globomail pro

Denise Assumpcao Fernandes <passagens@globo.com>

Declarações de Embarque - TRIP

Casa B. Turismo Passagens e Excursoes ltda **1 de setembro de 2011**
<casablancaturismo@brturbo.com.br> **12:14**
Para: Denise Assumpcao Fernandes <passagens@globo.com>

Olá, boa tarde!

Segue resposta status de bilhetes:

TRIBUNAL SUPERIOR ELEITORAL
Fls 000140
CPADI/SJD

TRIP:

DENILSON ARAUJO 222.1008.692872 – PVH/RBR //***VOADO***//

FRANCISCO VALADARES NETO 222.1008.692873 – PVH/RBR //***VOADO***//

JACIER DIAS 222.1008.714032 – BSB/BVB //***VOADO***//

MANOEL MAGALHÃES 222.1008.692874 – PVH/RBR //***VOADO***//

att,
Camila

Em 30 de agosto de 2011 18:02, Denise Assumpcao Fernandes <passagens@globo.com> escreveu:
[Texto das mensagens anteriores oculto]

--
Casablanca Turismo

Localizador [illegible]

Status [illegible]

Passageiro(s)

Nome	Cartão de Relacionamento	Faixa Etária
JESSE BARROS		Adulto

Trecho(s)

Cia	Vôo	Eq.	Saída	Chegada	Origem	Destino	Cl.B.Tarif.	St.
TAM	JJ3593		11/fev 10:23	11/fev 11:00	BSB-BRASILIA	CGB-CUIABA	K KCXOUR	N/D

E-Tickets

eTicket

222.1008.698046

Tarifa(s)

	Qtde.	Tarifa Original	Total Tarifa	Total Taxas	Repasse(DU)	Total da Compra
Adulto	1	BRL 329,90	BRL 329,90	BRL 19,62	BRL 32,99	BRL 382,51

Assentos

Nenhum assento foi reservado até o momento.

Nenhum assento reservado até o momento.

TRIBUNAL SUPERIOR ELEITORAL
Fls 000141
CPAD/SJD

INFRAERO

00835930211001

CARTÃO DE EMBARQUE

Nome: BARROS/JESSE

RG: 1203936630

TRIBUNAL SUPERIOR ELEITORAL
Fls 000142
CPAD/SJD

Portão: Por favor procure o atendimento da empresa aérea para saber o seu portão de embarque

Data: 11/2/2011 Embarque: 09:42

Vôo: 3593

Partida: Brasília - 10:23 Chegada: Cuiabá - 11:00

Assento: BSB-CGB: 14D

Nro. Atendimento: 1 Nro. Atendimento Gate: 000051329387

Contato: JUNIOR

Grau de parentesco: PSC

Telefone1: 32159761

Cópia do contrato a disposição dos interessados mediante solicitação.
NÃO ENDOSSÁVEL. Válido apenas para .

TRIP Linhas Aéreas

000051329387

Localizador [illegible]

Status Emissão

Passageiro(s)

Nome	Cartão de Relacionamento	Faixa Etária
DENILSON ARAUJO		Adulto
MANOEL MAGALHAES		Adulto
FRANCISCO VALADARES NETO		Adulto

Trecho(s)

Cia	Vôo	Eq.	Saída	Chegada	Origem	Destino	Cl.R.Tarif.	St.
TAM	JJ3474		11/fev 14:31	11/fev 15:10	BSB-BRASILIA	PVH-PORTO VELHO	G GFJEX7	HK

E-Tickets

eTicket

957.2422.163591
957.2422.163592
957.2422.163593

TRIBUNAL SUPERIOR ELEITORAL
Fls 000143
CPAD/TSJD

Tarifa(s)

	Qtde.	Tarifa Original	Total Tarifa	Total Taxas	Repasse(DU)	Total da Compra
Adulto	3	BRL 537,00	BRL 537,00	BRL 19,62	BRL 53,70	BRL 1.830,96
Assentos						

globomail pro

Denise Assumpcao Fernandes <passagens@globo.com>

Declarações de Embarque - TAM

Casa B. Turismo Passagens e Excursoes ltda **1 de setembro de 2011**
<casablancaturismo@brturbo.com.br> **14:50**
Para: Denise Assumpcao Fernandes <passagens@globo.com>

Olá, boa tarde!
Segue status de bilhetes:

TAM:

TRIBUNAL SUPERIOR ELEITORAL
Fls. 000144
CPAD/TSJD

FLORENCIO NUNES NETO	957.2422.444702 – BEL/FOR *//VOADO//*
RONALDO FIGUEIREDO	957.2421.210735 – RIO/BSB *//VOADO//*
HELIO DOMINGUES	957.2421.450988 – RIO/BSB *//VOADO//*
ADELOR VIEIRA	957.2421.488791 – BSB/FOR *//VOADO//*
RONALDO FIGUEIREDO	957.2421.488748 – RIO/BSB *//VOADO//*
JOEL CARRILHO	957.2422.311852 – BSB/RIO *//VOADO//*
CARLOS CEZAR	957.2422.19786 – BSB/SÃO *//VOADO//*
NELMA RODRIGUES	957.2422.163584 – BSB/MCP *//VOADO//*
CLEITON COLLINS	957.2422.197257 – BSB/REC *//VOADO//*
CARLOS A. R. SEGUNDO	957.2422.277210 – BSB/NAT *//VOADO//*
MARIA L. ALMEIDA	957.2422.277300 – BSB/POA *//VOADO//*
EVERALDO PEREIRA	957.2422.786618 – SDU/BSB *//VOADO//*
DENILSON ARAUJO	957.2422.163591 – BSB/PVH *//VOADO//*
FRANCISCO VALADARES NETO	957.2422.163593 – BSB/PVH *//VOADO//*
MANOEL MAGALHÃES	957.2422.163592 – BSB/PVH *//VOADO//*
ESTER PEREIRA	957.2421.758879 – SDU/BSB *//VOADO//*
GILBERTO NASCIMENTO	957.2423.802143 – SÃO/BSB *//VOADO//*
PEDRO CHAVES SANTOS	957.2423.748401 – BSB/CGR *//VOADO//*
GILBERTO NASCIMENTO	957.2425.307283 – SÃO/BSB *//VOADO//*
HELIO DOMINGUES	957.2425.307284 – RIO/BSB *//VOADO//*
EVERALDO PEREIRA	957.2425.689161 – RIO/BSB*//VOADO//*
LUIZ ROGERIO VARGAS	957.2425.689160 – RIO/BSB *//VOADO//*
RONALD AZARO	957.2427.301250 – RIO/BSB *//VOADO//*
GILBERTO NASCIMENTO	957.2427.643571 – BHZ/SÃO *//VOADO//*
GILBERTO NASCIMENTO	957.2427.694833 – SÃO/BHZ *//VOADO//*
GILBERTO NASCIMENTO	957.2427.643575 – SÃO/BSB *//VOADO//*
AMADEU SANTOS	957.2422.277239 – BEL/MCP *//VOADO//*
PEDRO CHAVES	957.2427.735588 – CGR/BSB *//REEMBOLSO//*
PEDRO CHAVES	957.2427.735590 – BSB/CGR *//REEMBOLSO//*
GILBERTO NASCIMENTO	957.2425.768657 – SÃO/BSB *//REEMBOLSO//*
ANTONIO OLIBONI	957.2422.786617 - SDU/BSB *//REEMBOLSO//*
ANTONIO OLIBONI	957.2422.786620 – BSB/FLN *//SUBSTITUIDO//*
GILBERTO NASCIMENTO	957.2425.307274 – SÃO/FLN *// CANCELADO//*
LUIZ ROGERIO VARGAS	957.2422.786622BSB/FLN *//REEMBOLSO//*
LUIZ ROGERIO VARGAS	957.2422.786619 – SDU/BSB *//REEMBOLSO//*
MARCO NEVES	957.2422.197284 – BSB/SÃO *//SUBSTITUIDO//*
AMARILDO ANDRADE	957.2422.197276 – BSB/BHZ *//SUBSTITUIDO//*
RODRIGO MORAES	957.2422.197288 – BSB/SÃO*//VOADO//*
JOAO CARLOS AMARAL	957.2422.197275 – BSB/BHZ *//SUBSTITUIDO//*
MARCIO PACHECO	957.2422.277243 – BSB/RIO *//REEMBOLSO//*
REGIS OLIVEIRA	957.2422.311811 – BSB/SÃO *//SUBSTITUIDO//*

Localizador [illegible]

Status Emitido

Passageiro(s)

Nome	Cartão de Relacionamento	Faixa Etária
DENILSON ARAUJO		Adulto
FRANCISCO VALADARES NETO		Adulto
MANOEL MAGALHAES		Adulto

Trecho(s)

Cia	Vôo	Eq.	Saída	Chegada	Origem	Destino	Cl.R.Tarif.St.
TRIP	8R5666		11/fev 21:50	11/fev 22:50	PVH-PORTO VELHO	RBR-RIO BRANCO	P P1PRAN/D

E-Tickets

eTicket

222.1008.692872
222.1008.692873
222.1008.692874

TRIBUNAL SUPERIOR ELEITORAL
Fls 000145
CPAD/PSJD

Tarifa(s)

	Qtde.	Tarifa Original	Total Tarifa	Total Taxas	Repasse(DU)	Total da Compra
Adulto	3	BRL 279,90	BRL 279,90	BRL 15,42	BRL 30,00	BRL 975,96

Assentos

Nenhum assento foi reservado até o momento.

Nenhum assento foi reservado até o momento.

globomail pro

Denise Assumpcao Fernandes <passagens@globo.com>

Declarações de Embarque - TRIP

Casa B. Turismo Passagens e Excursoes ltda **1 de setembro de 2011**
<casablancaturismo@brturbo.com.br> **12:14**
Para: Denise Assumpcao Fernandes <passagens@globo.com>

Olá, boa tarde!

Segue resposta status de bilhetes:

TRIBUNAL SUPERIOR ELEITORAL
Fls 000146
CPADI/SJD

TRIP:

DENILSON ARAUJO 222.1008.692872 – PVH/RBR //*VOADO*//

FRANCISCO VALADARES NETO 222.1008.692873 – PVH/RBR //*VOADO*//

JACIER DIAS 222.1008.714032 – BSB/BVB //*VOADO*//

MANOEL MAGALHÃES 222.1008.692874 – PVH/RBR //*VOADO*//

att,
Camila

Em 30 de agosto de 2011 18:02, Denise Assumpcao Fernandes <passagens@globo.com> escreveu:
[Texto das mensagens anteriores oculto]

--
Casablanca Turismo
IIII I III I I I II I I I IIIIII
IIII I III I I I II I I I III) $: IIIIII
I
I

Serviço

Nova Reserva
Minhas Reservas
Emitir e-Ticket
Consultar e-Ticket
» Meu(s) E-Ticket(s)

Localizador: Y9ID7P
Situação: Emitido
Data de Emissão:
07/02/2011 15:37
Agência:
Emissor:

TRIBUNAL SUPERIOR ELEITORAL
Fls 000147
CPADI/SJD

E-Tickets

eTicket(s)	**Passageiro(s)**
957.2422.277231	MARCIO MUNIZ

Passageiro(s)

Nome	**Cart. Relac.**	**Fx. Etária**	**Tarifa Orig.**	**Tarifa Equiv.**	**TaxasRep. (DU)**		**Total**
MARCIO MUNIZ		ADULTO	BRL 442,00	BRL 442,00	BRL 19,62	**BRL 44,20**	BRL 505,82
							BRL 505,82

Trecho(s)

Cia	**Vôo**	**Eq.**	**Saída**	**Chegada**	**Origem**	**Destino**	**Cl.B.Tarif.**	**St.**
TAM	JJ3817		10/fev 19:26	10/fev 21:17	BSB-BRASILIA	GIG-Rio de Janeiro-Galeao	H	HFAEX0HK

Assentos

Forma(s) de Pagamento

Saldo
Saldo

Descrição	**Complemento**

Nova Emissão

Cartão de Embarque | Boarding Pass

Muniz / Marcio

VOO | FLIGHT	DE | FROM	PARA | TO
Voo | Flight Assento | Seat JJ3817 16D	Brasilia International	Rio De Janeiro Intl

TRIBUNAL SUPERIOR ELEITORAL
Fls 000148
OPADI/SJD

PORTÃO | GATE	08	10 Feb 2011	10 Feb 2011
EMBARQUE | BOARDING	18:46	19:26	21:17

INFORMAÇÕES DE VIAGEM | TRAVEL INFORMATION

Informações do Cartão de Embarque
É necessário apresentar um cartão de embarque impresso. Por favor imprima o cartão de embarque e leve-o para o aeroporto.

Documentos de Viagem
É necessário apresentar um documento válido com foto. Sem este documento você não poderá embarcar.

Bagagem Despachada
A franquia de bagagem despachada está disponível no e-mail de confirmação de voo.

Bagagem de mão
A franquia de bagagem de mão está disponível no e-mail de confirmação de voo. Bagagens de mão acima dos limites de tamanho e peso serão despachadas.

Caso necessite despachar bagagem, você deverá ir ao check-in TAM e utilizar a fila exclusiva para o despacho de bagagem.
Caso esteja viajando somente com bagagem de mão, você poderá ir direto para o portão de embarque.

PROGRAMA FIDELIZAÇÃO
Nenhum

CLASSE DA VIAGEM
Economy

LOCALIZADOR
Y9ID7P

BILHETE
ETKT
9572422277231

INFRAERO DOMESTICO
00138170210026

MUNIZ / MARCIO

JJ3817 10FEB11 ASSENTO | SEAT 16D

BSB / GIG Flex

Y9ID7P

ETKT 9572422277231

Seq: 026

Nº. Bilhete: 105.0113.048872
Localizador: 36GVBTRI
Situação: Emitido
Data de Emissão:
07/02/2011 23:58
Agência:
CASABLANCA

Passageiro(s)

Nome	Cart. Relac.	Fx. Etária	Tarifa Orig.	Tarifa Equiv.	TaxasRep. (DU)	Total
RENATO SOUZA		Adulto	BRL 369,00	BRL 369,00	BRL 19,62	**BRL 36,90**

TRIBUNAL SUPERIOR ELEITORAL
BRL 425,52
Fls. 000149
BRL 425,52
CPAD/TSJD

Trecho(s)

Cia	Vôo	Eq.	Saida	Chegada	Origem	Destino	Cl.B.Tarif.St.
Avianca	OC6220		11/fev 12:02	11/fev 13:15	BSB-BRASILIA	AJU-ARACAJU	N N01O6N/D

Assentos

Nenhum assento foi reservado até o momento.

Forma(s) de Pagamento

Descrição	Complemento
FATURADO	

Observações para o(s) passageiro(s)

Log de Transações

Data/Hora	Operação	Status	Local	Usuário	IP
07/02/2011 23:58	Emissao	OK	Extranet	Casablanca	187.82.174.142

globomail pro

Denise Assumpcao Fernandes <passagens@globo.com>

Declarações de Embarque - AVIANCA

Casa B. Turismo Passagens e Excursoes ltda **1 de setembro**
<casablancaturismo@brturbo.com.br> **de 2011 12:20**
Para: Denise Assumpcao Fernandes <passagens@globo.com>

Olá, boa tarde!
Segue status de bilhetes:

AVIANCA:

TRIBUNAL SUPERIOR ELEITORAL
Fls. 000150
CPAD/TSJD

RONALDO FIGUEIREDO	112.0000.897147 – BSB/RIO *//VOADO//*
MARCONDES GADELHA	105.0113.247453 – REC/BSB *//VOADO//*
WILSON JOAQUIM	113.0000.881182 – BSB/CGR *//VOADO//*
WILSON JOAQUIM	113.0000.881132 – CGR/BSB *//VOADO//*
JAILTON SANTANA	105.0113.04883 – AJU/BSB *//VOADO//*
GIDEON QUEIROS	105.0113.028579 – FOR/BSB *//VOADO//*
JACIER DIAS	105.0113.045969 – SÃO/BSB *//VOADO//*
JORGE MENEZES	105.0113.055862 – AJU/BSB *//VOADO//*
RENATO SOUZA	105.0113.048862 – AJU/BSB*//VOADO//*
WELLINGTON SABOIA	105.0113.028578 – FOR/BSB *//VOADO//*
EUSTAQUIO ANDRADE	105.0113.048874 – BSB/AJU *//REEMITIDO/*
GIDEON QUEIROZ	105.0113.028607 – BSB/FOR *//VOADO//*
JAILTON SANTANA	105.0113.048873 – BSB/AJU *//VOADO//*
JORGE MENEZES	105.0113.055915 – BSB/AJU *//VOADO//*
WELLINGTON SABOIA	105.0113.028606 – BSB/FOR *//VOADO//*
RENATO SOUZA	105.0113.048872 – BSB/AJU*//VOADO//*

att,

Camila

Em 30 de agosto de 2011 17:57, Denise Assumpcao Fernandes <passagens@globo.com> escreveu:

Casablanca Turismo

(61) 3244-1050 (61) 3443-2147 (FAX)

CONFIRMAÇÃO
EMISSÃO DE E-TICKET

TAM

Dados da emissão

Data de Emissão: 07/02/2011 17:33

Prezado(a) Sr (a).: TARGIRNO MACHADO

Cartão de Relacionamento:

Faixa Etária: Adulto

Nº. e-Ticket: 957.2422.277270

Cód. da Reserva: ZA3Z3V

Agência Emissora: CASABLANCA

TRIBUNAL SUPERIOR ELEITORAL
Fls 000151
CFADI/SJD

ITINERÁRIO

Vôo	Origem	Saída	Destino	Chegada	Cl.	B.Tarif.	St.	Assento	Franq.
JJ3560	BRASILIA	11/02/2011 17:42	SALVADOR	11/02/2011 18:31	M	MMJEX4	HK	N/D	

RESUMO DAS TRANSAÇÕES

Tarifa + Taxas: BRL 499,62

Remuneração do Agente de Viagem: BRL 48,00

Total da Compra: BRL 547,62

FORMA DE PAGAMENTO

Forma	Detalhes	
Faturado		

TAM

Cartão de Embarque | Boarding Pass

Machado / Targirno

VOO | FLIGHT

Voo | Flight **JJ3560** Assento | Seat **18C**

DE | FROM

Brasilia International

PARA | TO

Salvador
D.L.E.Magalhaes

TRIBUNAL SUPERIOR ELEITORAL
Fls 000152
CPADI/SJD

PORTÃO | GATE	03	11 Feb 2011	11 Feb 2011
EMBARQUE | BOARDING	17:02	17:42	18:31

INFORMAÇÕES DE VIAGEM | TRAVEL INFORMATION

Informações do Cartão de Embarque
É necessário apresentar um cartão de embarque impresso. Por favor imprima o cartão de embarque e leve-o para o aeroporto.

Documentos de Viagem
É necessário apresentar um documento válido com foto. Sem este documento você não poderá embarcar.

Bagagem Despachada
A franquia de bagagem despachada está disponível no e-mail de confirmação de voo.

Bagagem de mão
A franquia de bagagem de mão está disponível no e-mail de confirmação de voo. Bagagens de mão acima dos limites de tamanho e peso serão despachadas.

Caso necessite despachar bagagem, você deverá ir ao check-in TAM e utilizar a fila exclusiva para o despacho de bagagem.
Caso esteja viajando somente com bagagem de mão, você poderá ir direto para o portão de embarque.

PROGRAMA FIDELIZAÇÃO
Nenhum

CLASSE DA VIAGEM
Economy

LOCALIZADOR
ZA3Z3V

BILHETE
ETKT
9572422277270

TAM

INFRAERO DOMESTICO

00135600211067

MACHADO / TARGIRNO

JJ3560 **11FEB11** ASSENTO | SEAT **18C**

BSB / SSA

Max

ZA3Z3V

ETKT 9572422277270

Seq: 067

Comp	Banco	Agência	DV	C1	Conta	C2	Série	Cheque N.o	C3	
001	001	0392	1	8	38.836-X	4	800	852363	0	R$ 11.403,16
001	001	0392	1	8	38.836-X	4	800	852363	0	

Pague por este cheque a quantia de ONZE MIL, QUATROCENTOS E TRÊS REAIS E DEZESSEIS CENTAVOS e centavos acima

a CASABLANCA TURISMO PASSAGENS E EXCURSÕES ou à sua ordem

TRIBUNAL SUPERIOR ELEITORAL
Fls 000153
CPADI/SJD

15, 22 de FEVEREIRO de 2011

BANCO DO BRASIL

CINELANDIA RJ
00.000.000/0392.17
02-AV TREZE DE MAIO 13
CENTRO

ICA-0392-180111-K

PARTIDO SOCIAL CRISTÃO - PSC
CNPJ 01.450.856/0001-21
CLIENTE BANCARIO DESDE 07/2000

⑈00103923⑈ 0018523635⑆ 992003883607⑈

Destina-se a pagamento da Fatura nº 4415

2863-0 60220-5

Banco do Brasil

00037085

TRIBUNAL SUPERIOR ELEITORAL
Fls 000154
CPAD17SJD

22/02/2011 - BANCO DO BRASIL - 15:23:26
000113882 0158
OUVIDORIA BB 0800 729 5678

COMPROVANTE DE DEPOSITO EM CONTA CORRENTE
EM CHEQUE

CLIENTE: CASABLANCA P E LTDA
AGENCIA: 2863-0 CONTA: 60.220-5

DATA	22/02/2011
NR. DOCUMENTO	11.398.200.158
VALOR CHEQUE	11.403,16
VALOR TOTAL	11.403,16

NR.AUTENTICACAO 1.4CA.287.97E.E4D.8BB

CASABLANCA
TURISMO

SNEA 2924 — EMBRATUR 03731-00-41-2

CGC(MF) : 01.435.122/0001-73 — No 0000004415
ISS : 07.339.798/001-46

Data da Emissao : 10/02/11

Fatura No	Fatura/Duplicata Valor R$	Duplicata No de Origem	Vencimento	Para uso da Institu
0000004415	11,403.16	0000004415	14/02/11	

TRIBUNAL SUPERIOR ELEITORAL
Fls 000155
CPAD/SJD

Desconto de — Ate
Condicoes Especiais

Nome do Sacado.... : DIRETORIO NAC DO PART SOC CRISTAO - PSC
Endereco .....: SCS QD.02 - B20 - ED PAL.COMERCIO SL130 — Estado : DF
Municipio .....: BRASILIA
Praca de Pagamento : BRASILIA
Insc. CGC(MF) .....: 01.450.856/0001-21 Insc. Estadual : — CPF :

Valor por Extenso : Onze Mil Quatrocentos e Tres Reais e Dezesseis Centavos////////////////////////////

Deve(m) conforme relacao abaixo a importancia desta FATURA de Prestacao de Servicos, pagavel a CASABLANCA Turismo Passagens e Excursoes LTDA., ou a sua ordem na praca e vencimento acima indicados

CASABLANCA TURISMO PASSAGENS E EXCURSÕES LTDA

DISCRIMINACAO			Valor R$
REQ.13361 ALBERTO BRAGA NETO	- PASSAGEM GOL - BSB/SSA - ZYCV9J	- 07/02/11	469.96
REQ.13361 ANDERSON BARBOSA	- PASSAGEM GOL - BSB/VIX - 07LO9P	- 07/02/11	370.96
REQ.13361 ELIEL SANTANA	- PASSAGEM GOL - BSB/SSA - HH79JB	- 07/02/11	469.96
REQ.13361 FRANCISCO SOUZA	- PASSAGEM GOL - BSB/THE - ICSKMA	- 07/02/11	667.96
REQ.13361 GILSON DE SOUZA	- PASSAGEM GOL - BSB/CWB - AJVJTL	- 07/02/11	601.96
REQ.13361 HEBER SANTANA	- PASSAGEM GOL - BSB/SSA - ZYCV9J	- 07/02/11	469.96
REQ.13361 HENRIQUE BELLUCIO	- PASSAGEM GOL - BSB/RIO - UYWURJ	- 07/02/11	458.96
REQ.13361 JERONIMO REIS	- PASSAGEM GOL - BSB/RIO - D4UHMJ	- 07/02/11	414.96
REQ.13361 JORGE LUZ	- PASSAGEM GOL - BSB/SSA - TFTLQX	- 07/02/11	469.96
REQ.13361 LEONALDO PARANHOS	- PASSAGEM GOL - BSB/MGF - 03B7NB	- 07/02/11	634.96
REQ.13361 OSNY SANTOS	- PASSAGEM GOL - BSB/SSA - VY9BMZ	- 07/02/11	469.96
REQ.13361 PEDRO SANTOS	- PASSAGEM GOL - BSB/CGR - R69IHV	- 07/02/11	496.96
REQ.13361 STEFANO AGUIAR	- PASSAGEM GOL - BSB/BHZ - D6QKWS	- 07/02/11	392.96
REQ.13361 WANDERLEY OLIVEIRA	- PASSAGEM GOL - BSB/RIO - WSWBKY	- 07/02/11	480.96
REQ.13364 AGNALDO MUNIZ	- PASSAGEM GOL - BSB/PVH - D544PI	- 07/02/11	777.96
REQ.13364 ANDRE BONA SILVA	- PASSAGEM GOL - BSB/MVT - XEIBRN	- 07/02/11	623.96
REQ.13364 CARLOS UBALDINO	- PASSAGEM GOL - BSB/SSA - X34PYE	- 07/02/11	469.96
REQ.13364 ELI DE JESUS SOUZA	- PASSAGEM GOL - BSB/PVH - EDCYYN	- 07/02/11	777.96
		VALOR A TRANSPORTAR	9,520.28

(continua na proxima pagina...)

SEPS 705/905 Bloco B Sala 117 Fones (61) 3244-1050 3244-1026 Fax 3443-2147 E-mail: casablancaturismo@brturbo.com.br CEP-70390-055 Brasília-DF

CASABLANCA
TURISMO

SNEA 2924 — EMBRATUR 03731-00-41-2

CGC(MF) : 01.435.122/0001-73 — No 0000004415
ISS : 07.339.798/001-46

Data da Emissao : 10/02/11

CASABLANCA TURISMO PASSAGENS E EXCURSÕES LTDA

Fatura No	Fatura/Duplicata Valor R$	Duplicata No de Origem	Vencimento	Para uso da Instituicao Financeira
0000004415	11,403.16	0000004415	14/02/11	
Desconto de Condicoes Especiais		Ate		

TRIBUNAL SUPERIOR ELEITORAL
Fls 000156
CPAD/SJD

Nome do Sacado.... : DIRETORIO NAC DO PART SOC CRISTAO - PSC
Endereco .....: SCS QD.02 - B20 - ED PAL.COMERCIO SL130 — Estado : DF
Municipio .....: BRASILIA
Praca de Pagamento : BRASILIA
Insc. CGC(MF) .....: 01.450.856/0001-21 Insc. Estadual : — CPF :

Valor por Extenso: Onze Mil Quatrocentos e Tres Reais e Dezesseis Centavos////////////////////////////

Deve(m) conforme relacao abaixo a importancia desta FATURA de Prestacao de Servicos, pagavel a CASABLANCA Turismo Passagens e Excursoes LTDA., ou a sua ordem na praca e vencimento acima indicados

DISCRIMINACAO			Valor R$
REQ.13364 LAMIR FONTES	- PASSAGEM GOL - BSB/PVH - F4SQ6V	- 07/02/11	777.96
REQ.13364 MARLA TURECK	- PASSAGEM GOL - BSB/MCP - ICYKMQ	- 07/02/11	634.96
REQ.13364 PAULO MAGALHAES	- PASSAGEM GOL - BSB/SSA - CPZ9KH	- 07/02/11	469.96
		VALOR TOTAL	11,403.16

Recebi(emos) de CASABLANCA Turismo Passagens e Excursoes Ltda.,
os servicos constantes da Fatura de Servicos.

Em / /

Assinatura e Carimbo

Recebemos
Brasilia, de de 20
CASABLANCA TURISMO

SEPS 705/905 Bloco B Sala 117 Fones (61) 3244-1050 3244-1026 Fax 3443-2147 E-mail: casablancaturismo@brturbo.com.br CEP-70390-055 Brasília-DF

Localizador: ZYCV9J

Atenção: Este localizador é o identificador de sua viagem.

PASSAGEM

Data da Compra segunda-feira, 07/02/2011
Situação da Passagem: Confirmado.
Situação do Pagamento: Confirmado

Lembre-se que a confirmação do seu pagamento é a unica garantia de que sua passagem foi emitida.
Para o embarque é necessário apresentar documento de identificação(COM FOTO)de cada passageiro.

Solicitante:**ALESSANDRA SILVA**
Código da Agência:**3DF0000243**
QUADRA SEPS 705/905, 117 B ASA SUL
70390055 BRASILIA DF
Telefone 1: 0 Telefone 2:
CASABLANCATURISMO@BRTURBO.COM.BR

ITINERÁRIO

IDA

VOO	DATA	HORA	ORIGEM/DESTINO
G3 **1738**	11/02/2011	09:20	Brasília - BSB
	11/02/2011	10:10	Salvador - SSA

TRIBUNAL SUPERIOR ELEITORAL
Fls 000157
CPAD/TSJD

PASSAGEIROS

Nome	IDA Voo	Assento	Número do Recibo
1 - HEBER SANTANA	G3**1738**	**7D** Trocar Assento	**127 0143 119644-0**
2 - ALBERTO BRAGA NETO	G3**1738**	**8D** Trocar Assento	**127 0143 119645-0**

PAGAMENTOS

Forma de Pagamento:**Crédito Agência (confirmado)**

Nome do Proprietário do Cartão:
Total R$ **939,92**
Saldo R$ **0,00**
Número de Parcelas: **1 X R$ 939,92**
Código da Autorização:

469,96 cada

Embarque Doméstico

INFRAERO

00317380211010

CARTÃO DE EMBARQUE

ATENÇÃO!
Para embarcar, você deve estar com os dois comprovantes:
a)CARTÃO DE EMBARQUE **b)RECIBO DO PASSAGEIRO**
Sujeito às condições do contrato

Localizador: ZYCV9J Voo: 1738

Nome: **ALBERTO NETO**
Carteira de Identidade: **0007**

Data do voo: **Sexta-feira, 11/02/2011**
Partida: **Brasília(BSB)** **09H20**
Chegada: **Salvador(SSA)** **10H10**

Portão: **3** Assento: **8D** SEQ#:**10**
Embarque: **08H40**
Tarifa: **PA0A1G3 - PROGRAMADA**

Apresente-se no portão de embarque 40 minutos antes da partida 08H40

Contato:
Grau de Parentesco: Telefone:
Conforme IAC 200-1001 da ANAC, é necessário informar nome e telefone de um contato.

Q0101738

GOL

TRIBUNAL SUPERIOR ELEITORAL
Fls 000158
OPADI/SJD

GOL
Linhas aéreas inteligentes

Imprimir

Imprimir comprovante de compra

Selecione abaixo as informações que você deseja imprimir e clique no botão.

(•) **Impressão Ecológica**
Todas as informações mais importantes em uma só página, sem agredir o meio-ambiente.

( ) **Regras Tarifárias**

( ) **Imprimir Tudo**

TRIBUNAL SUPERIOR ELEITORAL
Fls 000159
CPAD/TSJD

Localizador [redacted]

Atenção: Este localizador é o identificador de sua viagem.

PASSAGEM

Data da Compra sexta-feira, 04/02/2011
Situação da Passagem: Confirmado.
Situação do Pagamento: Confirmado

Lembre-se que a confirmação do seu pagamento é a unica garantia de que sua passagem foi emitida.
Para o embarque é necessário apresentar documento de identificação(COM FOTO)de cada passageiro.

Solicitante:**ALESSANDRA SILVA**
Código da Agência:**3DF0000243**
QUADRA SEPS 705/905, 117 B ASA SUL
70390055 BRASILIA DF
Telefone 1: 0 Telefone 2:
CASABLANCATURISMO@BRTURBO.COM.BR

ITINERÁRIO

IDA

VOO	DATA	HORA	ORIGEM/DESTINO
G3 **1235**	11/02/2011 11/02/2011	12:00 [redacted] 13:45	[redacted]

PASSAGEIROS

Nome	IDA Voo	Assento	Número do Recibo
[redacted]	G31235	8D	**127 0142 993563-0**

PAGAMENTOS

Forma de Pagamento:**Crédito Agência (confirmado)**

[redacted]
Nome do Proprietário do Cartão:
Total R$ **370,96**
Saldo R$ **0,00**
Número de Parcelas: **1 X R$ 370,96**
Código da Autorização:

TARIFAS

IDA Programada Econ. E

Adulto: **R$ 319,40 X 1= R$ 319,40**
Taxa de Embarque Doméstica - Brasil **19,62 X 1= R$ 19,62**

Taxas de Serviço **R$ 0,00**
Descontos **R$ 0,00**
DU-Repasse Agências **R$ 31,94**
Assistência Viagem **R$ 0,00**
TOTAL DA VIAGEM R$ 370,96

globomail pro

Denise Assumpcao Fernandes <passagens@globo.com>

Declarações de Embarque - GOL

Casa B. Turismo Passagens e Excursoes ltda **1 de setembro de 2011**
<casablancaturismo@brturbo.com.br> **12:34**
Para: Denise Assumpcao Fernandes <passagens@globo.com>

Olá, boa tarde!
Segue status de bilhetes:

TRIBUNAL SUPERIOR ELEITORAL
Fls 000160
CPAD/TSJD

GOL:

ALTAIR GOMES	ZYDQWM – BSB/BHZ *//VOADO//*
AMMANUEL ANDRADE	G5NBMV – BSB/REC *//VOADO//*
EUGENIO DANIEL LEITE	AFYN8E - BSB/REC *//VOADO//*
ANDERSON BARBOSA	O7LU9E – BSB/VIX *//VOADO//*
FRANCISCO SOUZA	ICSKMA – BSB/THE *//VOADO//*
JORGE LUZ	TFTLQX – BSB/SSA *//VOADO//*
LEONALDO PARANHOS	O3B7NB – BSB/MGF *//REEMBOLSO//*
PEDRO SANTOS	R68IHV – BSB/CGR *//VOADO//*
MARLA TURECK	ICYKMQ – BSB/MGF *//REEMBOLSO//*
PAULO MAGALHÃES	CFZ9KH – BSB/SSA *//REEMBOLSO//*
EVERALDO PEREIRA	ODVCXN – BSB/RIO *//REEMBOLSO//*
RONALDO FIGUEIREDO	L9NVTZ – SDU/BSB *//REEMBOLSO//*
GILBERTO NASCIMENTO	HBKURT – FLN/BSB *//REEMBOLSO//*
EVERALDO PEREIRA	JB2W9T – CGB/RIO *//REEMBOLSO//*
HELIO DOMINGUES	IG2ZWH – RIO/BSB *//VOADO//*
REGINALDO ALMEIDA	VCFCGT – VIX/BSB/VIX *//VOADO//*
HENRIQUE SANTIAGO	DE3VGK – BHZ/RIO *//VOADO//*
ALCEBIADES SANTOS	FHZDUR – BSB/RIO *//VOADO//*
ALTAIR GOMES	ZYDQWM – BSB/BHZ *//VOADO//*
GILBERTO N. FILHO	FBVR5A – BSB/SÃO *//VOADO//*
GILBERTO NASCIMENTO	FBVR5A – BSB/SÃO *//VOADO//*

att,

Camila

Em 30 de agosto de 2011 17:46, Denise Assumpcao Fernandes <passagens@globo.com> escreveu:
[Texto das mensagens anteriores oculto]
--
Casablanca Turismo
(61) 3244-1050
(61) 3443-2147 (FAX)

Localizador: **HH78JB**

Atenção: Este localizador é o identificador de sua viagem.

PASSAGEM

Data da Compra segunda-feira, 07/02/2011
Situação da Passagem: Confirmado.
Situação do Pagamento: Confirmado

Lembre-se que a confirmação do seu pagamento é a unica garantia de que sua passagem foi emitida.
Para o embarque é necessário apresentar documento de identificação(COM FOTO)de cada passageiro.

Solicitante:**ALESSANDRA SILVA**
Código da Agência:**3DF0000243**
QUADRA SEPS 705/905, 117 B ASA SUL
70390055 BRASILIA DF
Telefone 1: 0 Telefone 2:
CASABLANCATURISMO@BRTURBO.COM.BR

TRIBUNAL SUPERIOR ELEITORAL
Fls 000161
CPAD/SJD

ITINERÁRIO

IDA

VOO	DATA	HORA	ORIGEM/DESTINO
G3 **1738**	11/02/2011	09:20	Brasilia BSB
	11/02/2011	10:10	Salvador SSA

PASSAGEIROS

Nome	IDA Voo	Assento	Número do Recibo
1 - ELIEL SANTANA	G31738	7C Trocar Assento	**127 0143 120051-0**

PAGAMENTOS

Forma de Pagamento:**Crédito Agência (confirmado)**

Nome do Proprietário do Cartão:
Total R$ **469,96**
Saldo R$ **0,00**
Número de Parcelas: **1 X R$ 469,96**
Código da Autorização:

Embarque Doméstico

INFRAERO

00317380211014

CARTÃO DE EMBARQUE

ATENÇÃO!
Para embarcar, você deve estar com os dois comprovantes:
a)CARTÃO DE EMBARQUE b)RECIBO DO PASSAGEIRO
Sujeito às condições do contrato

Localizador: HH78JB Voo: 1738

Nome: **ELIEL SANTANA**
Carteira de Identidade: **113427492**

Data do voo: **Sexta-feira, 11/02/2011**
Partida: **Brasília(BSB) 09H20**
Chegada: **Salvador(SSA) 10H10**

Portão: **3** Assento: **20A** SEQ#:**14**
Embarque: **08H40**
Tarifa: **PA0A1G3 - PROGRAMADA**

Apresente-se no portão de embarque 40 minutos antes da partida 08H40

Contato:
Grau de Parentesco: Telefone:
Conforme IAC 200-1001 da ANAC, é necessário informar nome e telefone de um contato.

Q0141738

GOL

TRIBUNAL SUPERIOR ELEITORAL
Fls 000162
CPAD/TSJD

GOL
Linhas aéreas inteligentes

Imprimir

Imprimir comprovante de compra

Selecione abaixo as informações que você deseja imprimir e clique no botão.

(•) **Impressão Ecológica**
Todas as informações mais importantes em uma só página, sem agredir o meio-ambiente.

( ) **Regras Tarifárias**

( ) **Imprimir Tudo**

TRIBUNAL SUPERIOR ELEITORAL
Fls 000163
CPAD17SJD

Localizador: **ICSKMA**

Atenção: Este localizador é o identificador de sua viagem.

PASSAGEM

Data da Compra: segunda-feira, 07/02/2011
Situação da Passagem: Confirmado.
Situação do Pagamento: Confirmado

Lembre-se que a confirmação do seu pagamento é a unica garantia de que sua passagem foi emitida.
Para o embarque é necessário apresentar documento de identificação(COM FOTO)de cada passageiro.

Solicitante:**ALESSANDRA SILVA**
Código da Agência:**3DF0000243**
QUADRA SEPS 705/905, 117 B ASA SUL
70390055 BRASILIA DF
Telefone 1: 0 Telefone 2:
CASABLANCATURISMO@BRTURBO.COM.BR

ITINERÁRIO

IDA

VOO	DATA	HORA	ORIGEM/DESTINO
G3 **1864**	10/02/2011 10/02/2011	22:40 23:50	Brasília - BSB Teresina - THE

PASSAGEIROS

Nome	IDA Voo	IDA Assento	Número do Recibo
FRANCISCO SOUZA	G31864	13D	**127 0143 122891-0**

PAGAMENTOS

Forma de Pagamento:**Crédito Agência (confirmado)**

Nome do Proprietário do Cartão:
Total R$ **667,96**
Saldo R$ **0,00**
Número de Parcelas: **1 X R$ 667,96**
Código da Autorização:

TARIFAS

IDA Programada Econ. W

Adulto: **R$ 589,40 X 1= R$ 589,40**
Taxa de Embarque Doméstica - Brasil **19,62 X 1= R$ 19,62**

Taxas de Serviço **R$ 0,00**
Descontos **R$ 0,00**
DU-Repasse Agências **R$ 58,94**
Assistência Viagem **R$ 0,00**
TOTAL DA VIAGEM R$ 667,96

globomail pro

Denise Assumpcao Fernandes <passagens@globo.com>

Declarações de Embarque - GOL

Casa B. Turismo Passagens e Excursoes ltda **1 de setembro de 2011**
<casablancaturismo@brturbo.com.br> **12:34**
Para: Denise Assumpcao Fernandes <passagens@globo.com>

TRIBUNAL SUPERIOR ELEITORAL
Fls 000164
CPADI/SJD

Olá, boa tarde!
Segue status de bilhetes:

GOL:

ALTAIR GOMES	ZYDQWM – BSB/BHZ *//VOADO//*
AMMANUEL ANDRADE	G5NBMV – BSB/REC *//VOADO//*
EUGENIO DANIEL LEITE	AFYN8E - BSB/REC *//VOADO//*
ANDERSON BARBOSA	O7LU9P – BSB/VIX *//VOADO//*
FRANCISCO SOUZA	ICSKMA – BSB/THE *//VOADO//*
JORGE LUZ	TFTLQX – BSB/SSA *//VOADO//*
LEONALDO PARANHOS	O3B7NB – BSB/MGF *//REEMBOLSO//*
PEDRO SANTOS	R68IHV – BSB/CGR *//VOADO//*
MARLA TURECK	ICYKMQ – BSB/MGF *//REEMBOLSO//*
PAULO MAGALHÃES	CFZ9KH – BSB/SSA *//REEMBOLSO//*
EVERALDO PEREIRA	ODVCXN – BSB/RIO *//REEMBOLSO//*
RONALDO FIGUEIREDO	L9NVTZ – SDU/BSB */REEMBOLSO//*
GILBERTO NASCIMENTO	HBKURT – FLN/BSB *//REEMBOLSO//*
EVERALDO PEREIRA	JB2W9T – CGB/RIO *//REEMBOLSO//*
HELIO DOMINGUES	IG2ZWH – RIO/BSB *//VOADO//*
REGINALDO ALMEIDA	VCFCGT – VIX/BSB/VIX *//VOADO//*
HENRIQUE SANTIAGO	DE3VGK – BHZ/RIO *//VOADO//*
ALCEBIADES SANTOS	FHZDUR – BSB/RIO *//VOADO//*
ALTAIR GOMES	ZYDQWM – BSB/BHZ *//VOADO//*
GILBERTO N. FILHO	FBVR5A – BSB/SÃO *//VOADO//*
GILBERTO NASCIMENTO	FBVR5A – BSB/SÃO *//VOADO//*

att,

Camila

Em 30 de agosto de 2011 17:46, Denise Assumpcao Fernandes <passagens@globo.com> escreveu:
[Texto das mensagens anteriores oculto]
--
Casablanca Turismo
(61) 3244-1050
(61) 3443-2147 (FAX)

Localizador: **A3V3TL**

Atenção: Este localizador é o identificador de sua viagem.

PASSAGEM

Data da Compra segunda-feira, 07/02/2011
Situação da Passagem: Confirmado.
Situação do Pagamento: Confirmado

Lembre-se que a confirmação do seu pagamento é a unica garantia de que sua passagem foi emitida.
Para o embarque é necessário apresentar documento de identificação(COM FOTO)de cada passageiro.

Solicitante:**ALESSANDRA SILVA**
Código da Agência:**3DF0000243**
QUADRA SEPS 705/905, 117 B ASA SUL
70390055 BRASILIA DF
Telefone 1: 0 Telefone 2:
CASABLANCATURISMO@BRTURBO.COM.BR

TRIBUNAL SUPERIOR ELEITORAL
Fls 000165
OPADI/SJD

ITINERÁRIO

IDA

VOO	DATA	HORA	ORIGEM/DESTINO
G3 **1631**	10/02/2011 10/02/2011	21:35 23:26	Brasilia - BSB Curitiba - CWB

PASSAGEIROS

Nome	IDA		
	Voo	Assento	Número do Recibo
1 - GILSON DE SOUZA	G3**1631**	**10D** Trocar Assento	**127 0143 124128-0**

PAGAMENTOS

Forma de Pagamento:**Crédito Agência (confirmado)**

Nome do Proprietário do Cartão:
Total R$ **601,96**
Saldo R$ **0,00**
Número de Parcelas: **1 X R$ 601,96**

Embarque Doméstico

INFRAERO

00316310210072

CARTÃO DE EMBARQUE

ATENÇÃO!
Para embarcar, você deve estar com os dois comprovantes:
a)CARTÃO DE EMBARQUE **b)RECIBO DO PASSAGEIRO**
Sujeito às condições do contrato

Localizador: A3V3TL Voo: 1631

Nome: **GILSON SOUZA**
Carteira de Identidade: **21003859**

Data do voo: **Quinta-feira, 10/02/2011**
Partida: **Brasília(BSB)** **21H35**
Chegada: **Curitiba(CWB)** **23H26**

Portão: **05** Assento: **18F** SEQ#:**72**
Embarque: **20H55**
Tarifa: **WA001G3 - PROGRAMADA**

Apresente-se no portão de embarque 40 minutos antes da partida 20H55

Contato:**Denise**
Grau de Parentesco:**ASSESSORIA** Telefone:**(61) 3215-9761**
Conforme IAC 200-1001 da ANAC, é necessário informar nome e telefone de um contato.

Q0721631

GOL

TRIBUNAL SUPERIOR ELEITORAL
Fls 000166
CPAD/SJD

Localizador: ZYCV93

Atenção: Este localizador é o identificador de sua viagem.

PASSAGEM

Data da Compra segunda-feira, 07/02/2011

Situação da Passagem: Confirmado.

Situação do Pagamento: Confirmado

Lembre-se que a confirmação do seu pagamento é a unica garantia de que sua passagem foi emitida.
Para o embarque é necessário apresentar documento de identificação(COM FOTO)de cada passageiro.

Solicitante:**ALESSANDRA SILVA**
Código da Agência:**3DF0000243**
QUADRA SEPS 705/905, 117 B ASA SUL
70390055 BRASILIA DF
Telefone 1: 0 Telefone 2:
CASABLANCATURISMO@BRTURBO.COM.BR

ITINERÁRIO

IDA

VOO	DATA	HORA	ORIGEM/DESTINO
G3 **1738**	11/02/2011 11/02/2011	09:20 10:10	Brasília-BSB Salvador-SSA

TRIBUNAL SUPERIOR ELEITORAL
Fls 000167
ASSESSORIA DE APOIO

PASSAGEIROS

Nome	IDA Voo	Assento	Número do Recibo
1 - HEBER SANTANA	G31738	7D Trocar Assento	127 0143 119644-0
2 - ALBERTO BRAGA NETO	G31738	8D Trocar Assento	127 0143 119645-0

PAGAMENTOS

Forma de Pagamento:**Crédito Agência (confirmado)**

Nome do Proprietário do Cartão:
Total R$ **939,92**
Saldo R$ **0,00**
Número de Parcelas: **1 X R$ 939,92**
Código da Autorização:

469,96 cada

Embarque Doméstico

INFRAERO

00317380211009

CARTÃO DE EMBARQUE

ATENÇÃO!
Para embarcar, você deve estar com os dois comprovantes:
a)CARTÃO DE EMBARQUE **b)RECIBO DO PASSAGEIRO**
Sujeito às condições do contrato

Localizador: ZYCV9J Voo: 1738

Nome: **HEBER SANTANA**
Carteira de Identidade: **05920978003**

Data do voo: **Sexta-feira, 11/02/2011**
Partida: **Brasília(BSB)** **09H20**
Chegada: **Salvador(SSA)** **10H10**

Portão: **3** Assento: **7D** SEQ#:**9**
Embarque: **08H40**
Tarifa: **PA0A1G3 - PROGRAMADA**

Apresente-se no portão de embarque 40 minutos antes da partida 08H40

Contato:
Grau de Parentesco: Telefone:
Conforme IAC 200-1001 da ANAC, é necessário informar nome e telefone de um contato.

Q0091738

GOL

TRIBUNAL SUPERIOR ELEITORAL
Fls 000168
CPAD/TSJD

GOL
Linhas aéreas inteligentes

Imprimir

Imprimir comprovante de compra

Selecione abaixo as informações que você deseja imprimir e clique no botão.

(•) **Impressão Ecológica**
Todas as informações mais importantes em uma só página, sem agredir o meio-ambiente.

( ) **Regras Tarifárias**

( ) **Imprimir Tudo**

TRIBUNAL SUPERIOR ELEITORAL
Fls 000169
OPADI/SJD

Localizador: **UYWURJ**

Atenção: Este localizador é o identificador de sua viagem.

PASSAGEM

Data da Compra segunda-feira, 07/02/2011
Situação da Passagem: Confirmado.
Situação do Pagamento: Confirmado

Lembre-se que a confirmação do seu pagamento é a unica garantia de que sua passagem foi emitida.
Para o embarque é necessário apresentar documento de identificação(COM FOTO)de cada passageiro.

Solicitante:**ALESSANDRA SILVA**
Código da Agência:**3DF0000243**
QUADRA SEPS 705/905, 117 B ASA SUL
70390055 BRASILIA DF
Telefone 1: 0 Telefone 2:
CASABLANCATURISMO@BRTURBO.COM.BR

ITINERÁRIO

IDA

VOO	DATA	HORA	ORIGEM/DESTINO
G3 **1589**	10/02/2011 10/02/2011	20:29 22:03	Brasília - BSB RIO Santos Dumont-RJ - SDU

PASSAGEIROS

Nome	IDA Voo	Assento	Número do Recibo
HENRIQUE BELLUCIO	G31589	14C	**127 0143 160939-0**

PAGAMENTOS

Forma de Pagamento:**Crédito Agência (confirmado)**

Nome do Proprietário do Cartão:
Total R$ **458,96**
Saldo R$ **0,00**
Número de Parcelas: **1 X R$ 458,96**
Código da Autorização:

TARIFAS

IDA Programada Econ. W

Adulto: **R$ 399,40 X 1= R$ 399,40**
Taxa de Embarque Doméstica - Brasil **19,62 X 1= R$ 19,62**

Taxas de Serviço **R$ 0,00**
Descontos **R$ 0,00**
DU-Repasse Agências **R$ 39,94**
Assistência Viagem **R$ 0,00**
TOTAL DA VIAGEM R$ 458,96

Embarque Doméstico

INFRAERO

00315890210002

CARTÃO DE EMBARQUE

ATENÇÃO!
Para embarcar, você deve estar com os dois comprovantes:
a)CARTÃO DE EMBARQUE **b)RECIBO DO PASSAGEIRO**
Sujeito às condições do contrato

Localizador: UYWURJ Voo: 1589

Nome: **HENRIQUE BELLUCIO**
Carteira de Identidade: **030965412**

Data do voo: **Quinta-feira, 10/02/2011**
Partida: **Brasília(BSB)** **20H29**
Chegada: **Rio-Santos Dumont(SDU)** **22H03**

Portão: **06** Assento: **14C** SEQ#:**2**
Embarque: **19H49**
Tarifa: **WA001G3 - PROGRAMADA**

Apresente-se no portão de embarque 40 minutos antes da partida 19H49

Contato:
Grau de Parentesco: Telefone:
Conforme IAC 200-1001 da ANAC, é necessário informar nome e telefone de um contato.

Q0021589

GOL
Linhas aéreas inteligentes

TRIBUNAL SUPERIOR ELEITORAL
Fls 000170
CPAD/TSJD

Localizador: D4UHMI

Atenção: Este localizador é o identificador de sua viagem.

PASSAGEM

Data da Compra terça-feira, 08/02/2011
Situação da Passagem: Confirmado.
Situação do Pagamento: Confirmado

Lembre-se que a confirmação do seu pagamento é a unica garantia de que sua passagem foi emitida.
Para o embarque é necessário apresentar documento de identificação(COM FOTO)de cada passageiro.

Solicitante:**ALESSANDRA SILVA**
Código da Agência:**3DF0000243**
QUADRA SEPS 705/905, 117 B ASA SUL
70390055 BRASILIA DF
Telefone 1: 0 Telefone 2:
CASABLANCATURISMO@BRTURBO.COM.BR

TRIBUNAL SUPERIOR ELEITORAL
Fls 000171
CPADI/SJD

ITINERÁRIO

IDA

VOO	DATA	HORA	ORIGEM/DESTINO
G3 **1627**	10/02/2011 10/02/2011	20:22 22:04	Brasília - BSB RIO Galeão-RJ - GIG

PASSAGEIROS

Nome	IDA Voo	Assento	Número do Recibo
1 JERONIMO REIS	G3**1627**	**20D** Trocar Assento	**127 0143 183003-0**

PAGAMENTOS

Forma de Pagamento:**Crédito Agência (confirmado)**

Nome do Proprietário do Cartão:
Total R$ **414,96**
Saldo R$ **0,00**
Número de Parcelas: **1 X R$ 414,96**

Embarque Doméstico

INFRAERO

00316270210004

CARTÃO DE EMBARQUE

ATENÇÃO!
Para embarcar, você deve estar com os dois comprovantes:
a)CARTÃO DE EMBARQUE **b)RECIBO DO PASSAGEIRO**
Sujeito às condições do contrato

Localizador: D4UHMI Voo: 1627

Nome: **JERONIMO REIS**
Carteira de Identidade: **05722707**

Data do voo: **Quinta-feira, 10/02/2011**
Partida: **Brasília(BSB)** **20H22**
Chegada: **Rio-Galeão(GIG)** **22H04**

Portão: **05** Assento: **20D** SEQ#:**4**
Embarque: **19H42**
Tarifa: **WA001G3 - PROGRAMADA**

Apresente-se no portão de embarque 40 minutos antes da partida 19H42

Contato:
Grau de Parentesco: Telefone:
Conforme IAC 200-1001 da ANAC, é necessário informar nome e telefone de um contato.

Q0041627

GOL

TRIBUNAL SUPERIOR ELEITORAL
Fls 000172
CPAD/TSJD

GOL
Linhas Aéreas Inteligentes

Imprimir

Imprimir comprovante de compra

Selecione abaixo as informações que você deseja imprimir e clique no botão.

(•) **Impressão Ecológica**
Todas as informações mais importantes em uma só página, sem agredir o meio-ambiente.

( ) **Regras Tarifárias**

( ) **Imprimir Tudo**

TRIBUNAL SUPERIOR ELEITORAL
Fls 000173
CPADI/SJO

Localizador: **TETLQX**

Atenção: Este localizador é o identificador de sua viagem.

PASSAGEM

Data da Compra segunda-feira, 07/02/2011
Situação da Passagem: Confirmado.
Situação do Pagamento: Confirmado

Lembre-se que a confirmação do seu pagamento é a unica garantia de que sua passagem foi emitida.
Para o embarque é necessário apresentar documento de identificação(COM FOTO)de cada passageiro.

Solicitante:**ALESSANDRA SILVA**
Código da Agência:**3DF0000243**
QUADRA SEPS 705/905, 117 B ASA SUL
70390055 BRASILIA DF
Telefone 1: 0 Telefone 2:
CASABLANCATURISMO@BRTURBO.COM.BR

ITINERÁRIO

IDA			
VOO	**DATA**	**HORA**	**ORIGEM/DESTINO**
G3 **1738**	11/02/2011	09:20	Brasília - BSB
	11/02/2011	10:10	Salvador - SSA

PASSAGEIROS

Nome	IDA	
	Voo Assento	Número do Recibo
JORGE LUZ	G31738 19C	**127 0143 128112-0**

PAGAMENTOS

Forma de Pagamento:**Crédito Agência (confirmado)**

Nome do Proprietário do Cartão:
Total **R$ 469,96**
Saldo **R$ 0,00**
Número de Parcelas: **1 X R$ 469,96**
Código da Autorização:

TARIFAS

IDA Programada Econ. P

Adulto: **R$ 409,40 X 1= R$ 409,40**
Taxa de Embarque Doméstica - Brasil **19,62 X 1= R$ 19,62**

Taxas de Serviço **R$ 0,00**
Descontos **R$ 0,00**
DU-Repasse Agências **R$ 40,94**
R$ 0,00
Assistência Viagem **R$ 0,00**
TOTAL DA VIAGEM R$ 469,96

globomail pro

Denise Assumpcao Fernandes <passagens@globo.com>

Declarações de Embarque - GOL

Casa B. Turismo Passagens e Excursoes ltda **1 de setembro de 2011**
<casablancaturismo@brturbo.com.br> **12:34**
Para: Denise Assumpcao Fernandes <passagens@globo.com>

Olá, boa tarde!
Segue status de bilhetes:

TRIBUNAL SUPERIOR ELEITORAL
Fls 000174
CPAD/SJD

GOL:

ALTAIR GOMES	ZYDQWM – BSB/BHZ *//VOADO//*
AMMANUEL ANDRADE	G5NBMV – BSB/REC *//VOADO//*
EUGENIO DANIEL LEITE	AFYN8E - BSB/REC *//VOADO//*
ANDERSON BARBOSA	O7LU9P – BSB/VIX *//VOADO//*
FRANCISCO SOUZA	ICSKMA – BSB/THE *//VOADO//*
JORGE LUZ	[redacted]
LEONALDO PARANHOS	O3B7NB – BSB/MGF *//REEMBOLSO//*
PEDRO SANTOS	R68IHV – BSB/CGR *//VOADO//*
MARLA TURECK	ICYKMQ – BSB/MGF *//REEMBOLSO//*
PAULO MAGALHÃES	CFZ9KH – BSB/SSA *//REEMBOLSO//*
EVERALDO PEREIRA	ODVCXN – BSB/RIO *//REEMBOLSO//*
RONALDO FIGUEIREDO	L9NVTZ – SDU/BSB */REEMBOLSO//*
GILBERTO NASCIMENTO	HBKURT – FLN/BSB *//REEMBOLSO//*
EVERALDO PEREIRA	JB2W9T – CGB/RIO *//REEMBOLSO//*
HELIO DOMINGUES	IG2ZWH – RIO/BSB *//VOADO//*
REGINALDO ALMEIDA	VCFCGT – VIX/BSB/VIX *//VOADO//*
HENRIQUE SANTIAGO	DE3VGK – BHZ/RIO *//VOADO//*
ALCEBIADES SANTOS	FHZDUR – BSB/RIO *//VOADO//*
ALTAIR GOMES	ZYDQWM – BSB/BHZ *//VOADO//*
GILBERTO N. FILHO	FBVR5A – BSB/SÃO *//VOADO//*
GILBERTO NASCIMENTO	FBVR5A – BSB/SÃO *//VOADO//*

att,

Camila

Em 30 de agosto de 2011 17:46, Denise Assumpcao Fernandes <passagens@globo.com> escreveu:
[Texto das mensagens anteriores oculto]
--
Casablanca Turismo
(61) 3244-1050
(61) 3443-2147 (FAX)

Localizador [redacted]

Atenção: Este localizador é o identificador da sua viagem.

PASSAGEM

Data da compra: **07FEV11**

Situação da passagem: Confirmada
Situação do pagamento: Confirmado

Para o embarque é necessário apresentar documento de identificação (ORIGINAL e COM FOTO) de cada passageiro.

Solicitante: **ALESSANDRA SILVA**
QUADRA SEPS 705/905, 117 B ASA SUL ,BRASILIA/DF
70390055 BR
Telefone 1: 0
Fax: 614432147
CASABLANCATURISMO@BRTURBO.COM.BR

ITINERÁRIO

Voo	Data	Hora	Origem	Data	Hora	Destino
G31631	11FEV11	21:35	[redacted]	11FEV11	23:26	**Curitiba**
G31735	12FEV11	00:14	[redacted]	12FEV11	01:05	**Maringá**

TRIBUNAL SUPERIOR ELEITORAL
Fls 000175
CPAD/SJD

PASSAGEIROS

Nome	Voo / Assento	Número do Recibo
[redacted]	G31631 / 8D G31735 / 0	**12700143118027**

PAGAMENTOS

Forma de Pagamento: **Faturado**
Valor total (confirmado): **634.96**
Parcelas:1 vezes de **634,96**

2ª VIA BOLSADO

TARIFAS

Voo: G31631

Adultos: **BRL 559,40 x 1 = BRL 559,40**
Taxa de embarque: **BRL 19,62 x 1 = BRL 19,62**

Voo: G31735

DU – Repasse Agências = **BRL 55,94**
OS = **BRL ,00**
TOTAL DA VIAGEM = BRL 634,96

globomail pro

Denise Assumpcao Fernandes <passagens@globo.com>

Declarações de Embarque - GOL

Casa B. Turismo Passagens e Excursoes ltda **1 de setembro de 2011**
<casablancaturismo@brturbo.com.br> **12:34**
Para: Denise Assumpcao Fernandes <passagens@globo.com>

Olá, boa tarde!
Segue status de bilhetes:

GOL:

TRIBUNAL SUPERIOR ELEITORAL
Fls 000176
CPAD/SJD

ALTAIR GOMES	ZYDQWM – BSB/BHZ *//VOADO//*
AMMANUEL ANDRADE	G5NBMV – BSB/REC *//VOADO//*
EUGENIO DANIEL LEITE	AFYN8E - BSB/REC *//VOADO//*
ANDERSON BARBOSA	O7LU9P – BSB/VIX *//VOADO//*
FRANCISCO SOUZA	ICSKMA – BSB/THE *//VOADO//*
JORGE LUZ	TFTLQX – BSB/SSA *//VOADO//*
LEONALDO PARANHOS	O3B7NB – BSB/MGF *//REEMBOLSO//*
PEDRO SANTOS	R68IHV – BSB/CGR *//VOADO//*
MARLA TURECK	ICYKMQ – BSB/MGF *//REEMBOLSO//*
PAULO MAGALHÃES	CFZ9KH – BSB/SSA *//REEMBOLSO//*
EVERALDO PEREIRA	ODVCXN – BSB/RIO *//REEMBOLSO//*
RONALDO FIGUEIREDO	L9NVTZ – SDU/BSB */REEMBOLSO//*
GILBERTO NASCIMENTO	HBKURT – FLN/BSB *//REEMBOLSO//*
EVERALDO PEREIRA	JB2W9T – CGB/RIO *//REEMBOLSO//*
HELIO DOMINGUES	IG2ZWH – RIO/BSB *//VOADO//*
REGINALDO ALMEIDA	VCFCGT – VIX/BSB/VIX *//VOADO//*
HENRIQUE SANTIAGO	DE3VGK – BHZ/RIO *//VOADO//*
ALCEBIADES SANTOS	FHZDUR – BSB/RIO *//VOADO//*
ALTAIR GOMES	ZYDQWM – BSB/BHZ *//VOADO//*
GILBERTO N. FILHO	FBVR5A – BSB/SÃO *//VOADO//*
GILBERTO NASCIMENTO	FBVR5A – BSB/SÃO *//VOADO//*

att,

Camila

Em 30 de agosto de 2011 17:46, Denise Assumpcao Fernandes <passagens@globo.com> escreveu:
[Texto das mensagens anteriores oculto]

--
Casablanca Turismo
(61) 3244-1050
(61) 3443-2147 (FAX)

GOL
Linhas aéreas inteligentes

Imprimir

Imprimir comprovante de compra

Selecione abaixo as informações que você deseja imprimir e clique no botão.

- (●) **Impressão Ecológica**
  Todas as informações mais importantes em uma só página, sem agredir o meio-ambiente.
- ( ) **Regras Tarifárias**
- ( ) **Imprimir Tudo**

TRIBUNAL SUPERIOR ELEITORAL
Fls 000177
CPAD/SJD

Localizador: **VY9BMZ**

Atenção: Este localizador é o identificador de sua viagem.

PASSAGEM

Data da Compra: Segunda-feira, 07/02/2011
Situação da Passagem: Confirmado.
Situação do Pagamento: Confirmado

Lembre-se que a confirmação do seu pagamento é a unica garantia de que sua passagem foi emitida.
Para o embarque é necessário apresentar documento de identificação(COM FOTO)de cada passageiro.

Solicitante:**ALESSANDRA SILVA**
Código da Agência:**3DF0000243**
QUADRA SEPS 705/905, 117 B ASA SUL
70390055 BRASILIA DF
Telefone 1: 0 Telefone 2:
CASABLANCATURISMO@BRTURBO.COM.BR

ITINERÁRIO

IDA

VOO	DATA	HORA	ORIGEM/DESTINO
G3 **1738**	11/02/2011 11/02/2011	09:20 Brasília - BSB 10:10 Salvador - SSA	

PASSAGEIROS

Nome
OSNY SANTOS

IDA		
Voo	Assento	Número do Recibo
G31738	18C	**127 0143 127552-0**

PAGAMENTOS

Forma de Pagamento:**Crédito Agência (confirmado)**

Nome do Proprietário do Cartão:
Total R$ **469,96**
Saldo R$ **0,00**
Número de Parcelas: **1 X R$ 469,96**
Código da Autorização:

TARIFAS

IDA Programada Econ. P

Adulto: **R$ 409,40 X 1= R$ 409,40**
Taxa de Embarque Doméstica - Brasil **19,62 X 1= R$ 19,62**

Taxas de Serviço **R$ 0,00**
Descontos **R$ 0,00**
DU-Repasse Agências **R$ 40,94**
R$ 0,00
Assistência Viagem **R$ 0,00**
TOTAL DA VIAGEM R$ 469,96

Embarque Doméstico

INFRAERO

00317380211011

CARTÃO DE EMBARQUE

ATENÇÃO!
Para embarcar, você deve estar com os dois comprovantes:
a)CARTÃO DE EMBARQUE **b)RECIBO DO PASSAGEIRO**
Sujeito às condições do contrato

Localizador: VY9BMZ Voo: 1738

Nome: **OSNY SANTOS**
Carteira de Identidade: **0175802181**

Data do voo: **Sexta-feira, 11/02/2011**
Partida: **Brasília(BSB)** **09H20**
Chegada: **Salvador(SSA)** **10H10**

Portão: **3** Assento: **18C** SEQ#:**11**
Embarque: **08H40**
Tarifa: **PA0A1G3 - PROGRAMADA**

Apresente-se no portão de embarque 40 minutos antes da partida 08H40

Contato:
Grau de Parentesco: Telefone:
Conforme IAC 200-1001 da ANAC, é necessário informar nome e telefone de um contato.

Q0111738

GOL

TRIBUNAL SUPERIOR ELEITORAL
Fls 000178
CPAD/TSJD

Linhas aéreas inteligentes

Imprimir

Imprimir comprovante de compra

Selecione abaixo as informações que você deseja imprimir e clique no botão.

- **Impressão Ecológica**
  Todas as informações mais importantes em uma só página, sem agredir o meio-ambiente.
- **Regras Tarifárias**
- **Imprimir Tudo**

TRIBUNAL SUPERIOR ELEITORAL
Fls 000179
CPADI/SJD

Localizador: R68IHV

Atenção: Este localizador é o identificador de sua viagem.

PASSAGEM

Data da Compra sábado, 05/02/2011
Situação da Passagem: Confirmado.
Situação do Pagamento: Confirmado

Lembre-se que a confirmação do seu pagamento é a unica garantia de que sua passagem foi emitida.
Para o embarque é necessário apresentar documento de identificação(COM FOTO)de cada passageiro.

Solicitante:**ALESSANDRA SILVA**
Código da Agência:**3DF0000243**
QUADRA SEPS 705/905, 117 B ASA SUL
70390055 BRASILIA DF
Telefone 1: 0 Telefone 2:
CASABLANCATURISMO@BRTURBO.COM.BR

ITINERÁRIO

IDA

VOO	DATA	HORA	ORIGEM/DESTINO
G3 **1904**	11/02/2011 11/02/2011	22:52 23:40	Brasília-DF Campo Grande-MS

PASSAGEIROS

Nome	IDA Voo Assento	Número do Recibo
PEDRO SANTOS	G31904 7C	**127 0143 032792-0**

PAGAMENTOS

Forma de Pagamento:**Crédito Agência (confirmado)**

Nome do Proprietário do Cartão:
Total R$ **496,96**
Saldo R$ **0,00**
Número de Parcelas: **1 X R$ 496,96**
Código da Autorização:

TARIFAS

IDA Programada Econ. P

Adulto: **R$ 429,40 X 1= R$ 429,40**
Taxa de Embarque Doméstica - Brasil **19,62 X 1= R$ 19,62**

Taxas de Serviço **R$ 0,00**
Descontos **R$ 0,00**
DU-Repasse Agências **R$ 42,94**
Assistência Viagem **R$ 5,00**
TOTAL DA VIAGEM R$ 496,96

globomail pro

Denise Assumpcao Fernandes <passagens@globo.com>

Declarações de Embarque - GOL

Casa B. Turismo Passagens e Excursoes ltda **1 de setembro de 2011**
<casablancaturismo@brturbo.com.br> **12:34**
Para: Denise Assumpcao Fernandes <passagens@globo.com>

Olá, boa tarde!
Segue status de bilhetes:

TRIBUNAL SUPERIOR ELEITORAL
Fls 000180
CPAD/SJD

GOL:

ALTAIR GOMES	ZYDQWM – BSB/BHZ *//VOADO//*
AMMANUEL ANDRADE	G5NBMV – BSB/REC *//VOADO//*
EUGENIO DANIEL LEITE	AFYN8E - BSB/REC *//VOADO//*
ANDERSON BARBOSA	O7LU9P – BSB/VIX *//VOADO//*
FRANCISCO SOUZA	ICSKMA – BSB/THE *//VOADO//*
JORGE LUZ	TFTLQX – BSB/SSA *//VOADO//*
LEONALDO PARANHOS	O3B7NB – BSB/MGF *//REEMBOLSO//*
PEDRO SANTOS	YR68IHV – BSB/CGR *//VOADO//*
MARLA TURECK	ICYKMQ – BSB/MGF *//REEMBOLSO//*
PAULO MAGALHÃES	CFZ9KH – BSB/SSA *//REEMBOLSO//*
EVERALDO PEREIRA	ODVCXN – BSB/RIO *//REEMBOLSO//*
RONALDO FIGUEIREDO	L9NVTZ – SDU/BSB */REEMBOLSO//*
GILBERTO NASCIMENTO	HBKURT – FLN/BSB *//REEMBOLSO//*
EVERALDO PEREIRA	JB2W9T – CGB/RIO *//REEMBOLSO//*
HELIO DOMINGUES	IG2ZWH – RIO/BSB *//VOADO//*
REGINALDO ALMEIDA	VCFCGT – VIX/BSB/VIX *//VOADO//*
HENRIQUE SANTIAGO	DE3VGK – BHZ/RIO *//VOADO//*
ALCEBIADES SANTOS	FHZDUR – BSB/RIO *//VOADO//*
ALTAIR GOMES	ZYDQWM – BSB/BHZ *//VOADO//*
GILBERTO N. FILHO	FBVR5A – BSB/SÃO *//VOADO//*
GILBERTO NASCIMENTO	FBVR5A – BSB/SÃO *//VOADO//*

att,

Camila

Em 30 de agosto de 2011 17:46, Denise Assumpcao Fernandes <passagens@globo.com> escreveu:
[Texto das mensagens anteriores oculto]
--
Casablanca Turismo
(61) 3244-1050
(61) 3443-2147 (FAX)

GOL
Linhas aéreas inteligentes

Imprimir

Imprimir comprovante de compra

Selecione abaixo as informações que você deseja imprimir e clique no botão.

- (•) **Impressão Ecológica**
  Todas as informações mais importantes em uma só página, sem agredir o meio-ambiente.
- ( ) **Regras Tarifárias**
- ( ) **Imprimir Tudo**

Localizador: **D60KWS**

Atenção: Este localizador é o identificador de sua viagem.

TRIBUNAL SUPERIOR ELEITORAL
Fls 000181
CPAD/SJD

PASSAGEM

Data da Compra segunda-feira, 07/02/2011
Situação da Passagem: Confirmado.
Situação do Pagamento: Confirmado

Lembre-se que a confirmação do seu pagamento é a unica garantia de que sua passagem foi emitida.
Para o embarque é necessário apresentar documento de identificação(COM FOTO)de cada passageiro.

Solicitante:**ALESSANDRA SILVA**
Código da Agência:**3DF0000243**
QUADRA SEPS 705/905, 117 B ASA SUL
70390055 BRASILIA DF
Telefone 1: 0 Telefone 2:
CASABLANCATURISMO@BRTURBO.COM.BR

ITINERÁRIO

IDA

VOO	DATA	HORA	ORIGEM/DESTINO
G3 **1905**	11/02/2011	08:41	Brasília - BSB
	11/02/2011	09:48	Belo Horizonte - Confins - CNF

PASSAGEIROS

Nome	IDA	
	Voo Assento	Número do Recibo
STEFANO AGUIAR	G31905 9D	**127 0143 120047-0**

PAGAMENTOS

Forma de Pagamento:**Crédito Agência (confirmado)**

Nome do Proprietário do Cartão:
Total R$ **392,96**
Saldo R$ **0,00**
Número de Parcelas: **1 X R$ 392,96**
Código da Autorização:

TARIFAS

IDA Programada Econ. W

Adulto: **R$ 339,40 X 1= R$ 339,40**
Taxa de Embarque Doméstica - Brasil **19,62 X 1= R$ 19,62**

Taxas de Serviço **R$ 0,00**
Descontos **R$ 0,00**
DU-Repasse Agências **R$ 33,94**
R$ 0,00
Assistência Viagem **R$ 0,00**
TOTAL DA VIAGEM R$ 392,96

Embarque Doméstico

INFRAERO

00316870210017

CARTÃO DE EMBARQUE

ATENÇÃO!
Para embarcar, você deve estar com os dois comprovantes:
a)CARTÃO DE EMBARQUE b)RECIBO DO PASSAGEIRO
Sujeito às condições do contrato

TRIBUNAL SUPERIOR ELEITORAL
Fls 000182
CPADI/SJD

Localizador: D6QKWS Voo: 1687

Nome: STEFANO AGUIAR
Carteira de Identidade: 7217235

Data do voo: Quinta-feira, 10/02/2011
Partida: Brasília(BSB) 20H44
Chegada: BH-Confins(CNF) 21H47

Portão: 07 Assento: 18D SEQ#:17
Embarque: 20H04
Tarifa: YY001G3 - FLEXIVEL

Apresente-se no portão de embarque 40 minutos antes da partida 20H04

Contato:Aurélia
Grau de Parentesco:secretária Telefone:(61) 9978-4488
Conforme IAC 200-1001 da ANAC, é necessário informar nome e telefone de um contato.

Q0171687

GOL

Serviço

Nova Reserva
Minhas Reservas
Emitir e-Ticket
Consultar e-Ticket
» MINHA RESERVA

Passageiro(s)

Nome	Cartão de Relacionamento	Faixa Etária
WANDERLEY OLIVEIRA		Adulto

Trecho(s)

Cia	Vôo	Eq.	Saída	Chegada	Origem	Destino	Cl.B.Tarif.	St.
	G31589		10/fev 20:29	10/fev 22:03	BSB-BRASILIA	SDU-Rio de Janeiro-Santos Dumont	W WA001G3/03PG/NN	V/D

TRIBUNAL SUPERIOR ELEITORAL
Fls 0001834
CPAD/TSJD

E-Tickets
eTicket
W5MBKY

Tarifa(s)

	Qtde.	Tarifa Original	Total Tarifa	Total Taxas	Repasse(DU)	Total da Compra
Adulto	1	BRL 419,40	BRL 419,40	BRL 19,62	BRL 41,94	BRL 480,96

Assentos
Nenhum assento foi reservado até o momento.

Log de Transações

Data/Hora	Operação	Status	Local	Usuário	IP
08/02/2011 14:46	Gerar	OK	Extranet	Casablanca	187.53.56.175

Dados de Contato
E-mail:

Para adicionar mais de um endereço a lista, basta separá-los pelo caracter ';' (ponto e vírgula)
☑ Enviar regra tarifária na cópia da reserva.

Embarque Doméstico

INFRAERO

00315890210004

CARTÃO DE EMBARQUE

ATENÇÃO!
Para embarcar, você deve estar com os dois comprovantes:
a)CARTÃO DE EMBARQUE **b)RECIBO DO PASSAGEIRO**
Sujeito às condições do contrato

Localizador: W5MBKY Voo: 1589

Nome: **WANDERLEY OLIVEIRA**
Carteira de Identidade: **000001**

Data do voo: **Quinta-feira, 10/02/2011**
Partida: **Brasília(BSB) 20H29**
Chegada: **Rio-Santos Dumont(SDU) 22H03**

Portão: **06** Assento: **15C** SEQ#:**4**
Embarque: **19H49**
Tarifa: **WA001G3 - PROGRAMADA**

Apresente-se no portão de embarque 40 minutos antes da partida 19H49

Contato:
Grau de Parentesco: Telefone:
Conforme IAC 200-1001 da ANAC, é necessário informar nome e telefone de um contato.

Q0041589

GOL

TRIBUNAL SUPERIOR ELEITORAL
Fls 000184
OPADI/SJD

Localizador: D544PI

Status: Emitido

Passageiro(s)

Nome	Cartão de Relacionamento	Faixa Etária
☐ AGNALDO MUNIZ		Adulto

Trecho(s)

Cia	Vôo	Eq.	Saída	Chegada	Origem	Destino	Cl.B.Tarif.	St.
	G31636		11/fev 09:36	11/fev 10:30	BSB-BRASILIA	CGB-CUIABA	J JA001G3/03PG/NN/D	
	G31725		11/fev 12:10	11/fev 13:00	CGB-CUIABA	PVH-PORTO VELHO	J JA001G3/03PG/NN/D	

E-Tickets

eTicket

D544PI

Tarifa(s)

	Qtde.	Tarifa Original	Total Tarifa	Total Taxas	Repasse(DU)	Total da Compra
Adulto	1	BRL 689,40	BRL 689,40	BRL 19,62	BRL 68,94	BRL 777,96

TRIBUNAL SUPERIOR ELEITORAL
Fl. 000185
CPAD/TSE

Embarque Doméstico

INFRAERO

00316360211003

CARTÃO DE EMBARQUE

ATENÇÃO!
Para embarcar, você deve estar com os dois comprovantes:
a)CARTÃO DE EMBARQUE **b)RECIBO DO PASSAGEIRO**
Sujeito às condições do contrato

Localizador: D544PI Voo: 1636

Nome: **AGNALDO MUNIZ**
Carteira de Identidade: **0000**

Data do voo: **Sexta-feira, 11/02/2011**
Partida: **Brasília(BSB)** **09H36**
Chegada: **Cuiabá(CGB)** **10H30**

Portão: **7** Assento: **24D** SEQ#:**3**
Embarque: **08H56**
Tarifa: **JA001G3 - PROGRAMADA**

Apresente-se no portão de embarque 40 minutos antes da partida 08H56

Contato:
Grau de Parentesco: Telefone:
Conforme IAC 200-1001 da ANAC, é necessário informar nome e telefone de um contato.

Q0031636

GOL

TRIBUNAL SUPERIOR ELEITORAL
Fls 000186
OPADI / SJD

* * CONEXÃO * *

CARTÃO DE EMBARQUE

ATENÇÃO!
Para embarcar, você deve estar com os dois comprovantes:
a)CARTÃO DE EMBARQUE **b)RECIBO DO PASSAGEIRO**
Sujeito às condições do contrato

TRIBUNAL SUPERIOR ELEITORAL
Fls 000187
CPAD/SJD

Localizador: D544PI Voo: 1725

Nome: **AGNALDO MUNIZ**
Carteira de Identidade: **0000**

Data do voo: **Sexta-feira, 11/02/2011**
Partida: **Cuiabá(CGB)** **12H10**
Chegada: **Porto Velho(PVH)** **13H00**

Portão: Assento: **26C** SEQ#:**2**
Embarque: **11H30**
Tarifa: -

Apresente-se no portão de embarque 40 minutos antes da partida 11H30

Contato:
Grau de Parentesco: Telefone:
Conforme IAC 200-1001 da ANAC, é necessário informar nome e telefone de um contato.

Q0021725

GOL

Localizador: **XEIBRN**

Atenção: Este localizador é o identificador de sua viagem.

PASSAGEM

Data da Compra terça-feira, 08/02/2011
Situação da Passagem: Confirmado.
Situação do Pagamento: Confirmado

Lembre-se que a confirmação do seu pagamento é a única garantia de que sua passagem foi emitida.
Para o embarque é necessário apresentar documento de identificação(COM FOTO)de cada passageiro.

Solicitante:**ALESSANDRA SILVA**
Código da Agência:**3DF0000243**
QUADRA SEPS 705/905, L17 B ASA SUL
70390055 BRASILIA DF
Telefone 1: 0 Telefone 2:
CASABLANCATURISMO@BRTURBO.COM.BR

ITINERÁRIO

IDA

VOO	DATA	HORA	ORIGEM/DESTINO
G3 **1335**	11/02/2011 11/02/2011	08:15 10:05	Brasília - BSB SAO-Congonhas-SP - CGH
G3 **1302**	11/02/2011 11/02/2011	10:55 11:50	SAO-Congonhas-SP - CGH Navegantes - NVT

TRIBUNAL SUPERIOR ELEITORAL
Fls 000188
CPAD/SJD

PASSAGEIROS

Nome	IDA Voo	IDA Assento	Número do Recibo
1 - ANDRE BONA SILVA	G31335	8D Trocar Assento	127 0143 183889-0
	G31302	13D	

PAGAMENTOS

Forma de Pagamento:**Crédito Agência (confirmado)**

Nome do Proprietário do Cartão:
Total R$ **623,96**
Saldo R$ **0,00**
Número de Parcelas: **1 X R$ 623,96**

Embarque Doméstico

INFRAERO

00313350211010

CARTÃO DE EMBARQUE

ATENÇÃO!
Para embarcar, você deve estar com os dois comprovantes:
a)CARTÃO DE EMBARQUE b)RECIBO DO PASSAGEIRO
Sujeito às condições do contrato

Localizador: XEIBRN Voo: 1335

Nome: **ANDRE BONA SILVA**
Carteira de Identidade: **00003**

Data do voo: **Sexta-feira, 11/02/2011**
Partida: **Brasília(BSB) 08H15**
Chegada: **SP-Congonhas(CGH) 10H05**

Portão: **5** Assento: **8D** SEQ#:**10**
Embarque: **07H35**
Tarifa: **PA0A1G3 - PROGRAMADA**

Apresente-se no portão de embarque 40 minutos antes da partida 07H35

Contato:
Grau de Parentesco: Telefone:
Conforme IAC 200-1001 da ANAC, é necessário informar nome e telefone de um contato.

Q0101335

GOL

TRIBUNAL SUPERIOR ELEITORAL
Fls 000189
OPADI/SJD

GOL
Linhas aéreas inteligentes

Imprimir

Imprimir comprovante de compra

Selecione abaixo as informações que você deseja imprimir e clique no botão.

(•) **Impressão Ecológica**
Todas as informações mais importantes em uma só página, sem agredir o meio-ambiente.

( ) **Regras Tarifárias**

( ) **Imprimir Tudo**

TRIBUNAL SUPERIOR ELEITORAL
Fls 000191
CFADI/SJD

Localizador: **X34PYE**

Atenção: Este localizador é o identificador de sua viagem.

PASSAGEM

Data da Compra: segunda-feira, 07/02/2011
Situação da Passagem: Confirmado.
Situação do Pagamento: Confirmado

Lembre-se que a confirmação do seu pagamento é a unica garantia de que sua passagem foi emitida.
Para o embarque é necessário apresentar documento de identificação(COM FOTO)de cada passageiro.

Solicitante:**ALESSANDRA SILVA**
Código da Agência:**3DF0000243**
QUADRA SEPS 705/905, 117 B ASA SUL
70390055 BRASILIA DF
Telefone 1: 0 Telefone 2:
CASABLANCATURISMO@BRTURBO.COM.BR

ITINERÁRIO

IDA

VOO	DATA	HORA	ORIGEM/DESTINO
G3 **1738**	11/02/2011	09:20	Brasília - BSB
	11/02/2011	10:10	Salvador - SSA

PASSAGEIROS

Nome	IDA Voo	Assento	Número do Recibo
CARLOS UBALDINO	G31738	19D	**127 0143 126357-0**

PAGAMENTOS

Forma de Pagamento:**Crédito Agência (confirmado)**

Nome do Proprietário do Cartão:
Total R$ **469,96**
Saldo R$ **0,00**
Número de Parcelas: **1 X R$ 469,96**
Código da Autorização:

TARIFAS

IDA Programada Econ. P

Adulto: **R$ 409,40 X 1= R$ 409,40**
Taxa de Embarque Doméstica - Brasil **19,62 X 1= R$ 19,62**

Taxas de Serviço **R$ 0,00**
Descontos **R$ 0,00**
DU-Repasse Agências **R$ 40,94**
R$ 0,00
Assistência Viagem **R$ 0,00**
TOTAL DA VIAGEM R$ 469,96

Embarque Doméstico

INFRAERO

00317140210025

CARTÃO DE EMBARQUE

ATENÇÃO!
Para embarcar, você deve estar com os dois comprovantes:
a)CARTÃO DE EMBARQUE **b)RECIBO DO PASSAGEIRO**
Sujeito às condições do contrato

Localizador: X34PYE Voo: 1714

Nome: **CARLOS UBALDINO**
Carteira de Identidade: **01554267**

Data do voo: **Quinta-feira, 10/02/2011**
Partida: **Brasília(BSB)** **22H00**
Chegada: **Salvador(SSA)** **22H50**

Portão: **D** Assento: **8C** SEQ#:**25**
Embarque: **21H20**
Tarifa: **TA001G3 - PROGRAMADA**

Apresente-se no portão de embarque 40 minutos antes da partida 21H20

Contato:
Grau de Parentesco: Telefone:
Conforme IAC 200-1001 da ANAC, é necessário informar nome e telefone de um contato.

Q0251714

GOL

TRIBUNAL SUPERIOR ELEITORAL
Fls 000192
CPAD/TSJD

Localizador: EDGYYN

Status: Emitido

Passageiro(s)

Nome	Cartão de Relacionamento	Faixa Etária
ELI DE JESUS SOUZA		Adulto

Trecho(s)

Cia	Vôo	Eq.	Saída	Chegada	Origem	Destino	Cl.B.Tarif.	St.
	G31636		11/fev 09:36	11/fev 10:30	BSB-BRASILIA	CGB-CUIABA	J-JA001G3/03PG/NN/D	
	G31725		11/fev 12:10	11/fev 13:00	CGB-CUIABA	PVH-PORTO VELHO	J-JA001G3/03PG/NN/D	

E-Tickets

eTicket

EDGYYN

Tarifa(s)

	Qtde.	Tarifa Original	Total Tarifa	Total Taxas	Repasse(DU)	Total da Compra
Adulto	1	BRL 689,40	BRL 689,40	BRL 19,62	BRL 68,94	BRL 777,96

TRIBUNAL SUPERIOR ELEITORAL
Fls. 000193
CPAD/TSE

Embarque Doméstico

INFRAERO

00316360211004

CARTÃO DE EMBARQUE

ATENÇÃO!
Para embarcar, você deve estar com os dois comprovantes:
a)CARTÃO DE EMBARQUE **b)RECIBO DO PASSAGEIRO**
Sujeito às condições do contrato

Localizador: EDGYYN Voo: 1636

Nome: **ELI DE JESUS SOUZA**
Carteira de Identidade: **000000**

Data do voo: **Sexta-feira, 11/02/2011**
Partida: **Brasília(BSB)** **09H36**
Chegada: **Cuiabá(CGB)** **10H30**

Portão: **7** Assento: **25C** SEQ#:**4**
Embarque: **08H56**
Tarifa: **JA001G3 - PROGRAMADA**

Apresente-se no portão de embarque 40 minutos antes da partida 08H56

Contato:
Grau de Parentesco: Telefone:
Conforme IAC 200-1001 da ANAC, é necessário informar nome e telefone de um contato.

Q0041636

GOL

TRIBUNAL SUPERIOR ELEITORAL
Fls 000194
CPAD/TSJD

* * CONEXÃO * *

CARTÃO DE EMBARQUE

ATENÇÃO!
Para embarcar, você deve estar com os dois comprovantes:
a) CARTÃO DE EMBARQUE **b) RECIBO DO PASSAGEIRO**
Sujeito às condições do contrato

Localizador: EDGYYN Voo: 1725

Nome: **ELI DE JESUS SOUZA**
Carteira de Identidade: **000000**

Data do voo: **Sexta-feira, 11/02/2011**
Partida: **Cuiabá(CGB)** **12H10**
Chegada: **Porto Velho(PVH)** **13H00**

Portão: Assento: **27C** SEQ#:**3**
Embarque: **11H30**
Tarifa: -

Apresente-se no portão de embarque 40 minutos antes da partida 11H30

Contato:
Grau de Parentesco: Telefone:
Conforme IAC 200-1001 da ANAC, é necessário informar nome e telefone de um contato.

Q0031725

GOL

TRIBUNAL SUPERIOR ELEITORAL
Fls 000195
CPAD/TSJD

Localizador: F4SQ6V

Status: Emitido

Passageiro(s):

Nome	Cartão de Relacionamento	Faixa Etária
[redacted]-LAMIR FONTES		Adulto

Trecho(s)

Cia	Vôo	Eq.	Saída	Chegada	Origem	Destino	Cl.B.Tarif.	St.
	G31636		11/fev 09:36	11/fev 10:30	BSB-BRASILIA	CGB-CUIABA	J JA001G3/03PG/NN/D	
	G31725		11/fev 12:10	11/fev 13:00	CGB-CUIABA	PVH-PORTO VELHO	J JA001G3/03PG/NN/D	

E-Tickets

eTicket
F4SQ6V

Tarifa(s)

	Qtde.	Tarifa Original	Total Tarifa	Total Taxas	Repasse(DU)	Total da Compra
Adulto	1	BRL 689,40	BRL 689,40	BRL 19,62	BRL 68,94	BRL 777,96

TRIBUNAL SUPERIOR ELEITORAL
Fls 000196
CPAD/SJD

Embarque Doméstico

INFRAERO

00316360211002

CARTÃO DE EMBARQUE

ATENÇÃO!
Para embarcar, você deve estar com os dois comprovantes:
a)CARTÃO DE EMBARQUE **b)RECIBO DO PASSAGEIRO**
Sujeito às condições do contrato

Localizador: F4SQ6V Voo: 1636

Nome: **LAMIR FONTES**
Carteira de Identidade: **000001**

Data do voo: **Sexta-feira, 11/02/2011**
Partida: **Brasília(BSB)** **09H36**
Chegada: **Cuiabá(CGB)** **10H30**

Portão: **7** Assento: **24C** SEQ#:**2**
Embarque: **08H56**
Tarifa: **JA001G3 - PROGRAMADA**

Apresente-se no portão de embarque 40 minutos antes da partida 08H56

Contato:
Grau de Parentesco: Telefone:
Conforme IAC 200-1001 da ANAC, é necessário informar nome e telefone de um contato.

Q0021636

GOL

TRIBUNAL SUPERIOR ELEITORAL
Fls 000197
CPAD17SJD

* * CONEXÃO * *

CARTÃO DE EMBARQUE

ATENÇÃO!
Para embarcar, você deve estar com os dois comprovantes:
a)CARTÃO DE EMBARQUE b)RECIBO DO PASSAGEIRO
Sujeito às condições do contrato

Localizador: F4SQ6V Voo: 1725

Nome: **LAMIR FONTES**
Carteira de Identidade: **000001**

Data do voo: **Sexta-feira, 11/02/2011**
Partida: **Cuiabá(CGB) 12H10**
Chegada: **Porto Velho(PVH) 13H00**

Portão: Assento: **26D** SEQ#:**1**
Embarque: **11H30**
Tarifa: -

Apresente-se no portão de embarque 40 minutos antes da partida 11H30

Contato:
Grau de Parentesco: Telefone:
Conforme IAC 200-1001 da ANAC, é necessário informar nome e telefone de um contato.

Q0011725

GOL

TRIBUNAL SUPERIOR ELEITORAL
Fls 000198
CPAD/TSJD

Localizador: **ICYKMQ**

Atenção: Este localizador é o identificador de sua viagem.

PASSAGEM

Data da Compra segunda-feira, 07/02/2011
Situação da Passagem: Confirmado.
Situação do Pagamento: Confirmado

Lembre-se que a confirmação do seu pagamento é a unica garantia de que sua passagem foi emitida.
Para o embarque é necessário apresentar documento de identificação(COM FOTO)de cada passageiro.

Solicitante:**ALESSANDRA SILVA**
Código da Agência:**3DF0000243**
QUADRA SEPS 705/905, LI7 B ASA SUL
70390055 BRASILIA DF
Telefone 1: 0 Telefone 2:
CASABLANCATURISMO@BRTURBO.COM.BR

ITINERÁRIO

IDA

VOO	DATA	HORA	ORIGEM/DESTINO
G3 **1631**	11/02/2011 11/02/2011	21:35 23:26	Brasília - BSB Curitiba - CWB
G3 **1735**	12/02/2011 12/02/2011	00:14 01:05	Curitiba - CWB Maringá - MGF

PASSAGEIROS

Nome	IDA Voo	IDA Assento	Número do Recibo
1 - MARLA TURECK	G31631	10C Trocar Assento	127 0143 125820-0
	G31735	Marcar Assento	

PAGAMENTOS

Forma de Pagamento:**Crédito Agência (confirmado)**

Nome do Proprietário do Cartão:
Total R$ **634,96**
Saldo R$ **0,00**
Número de Parcelas: **1 X R$ 634,96**

REEMBOLSADO

TRIBUNAL SUPERIOR ELEITORAL
Fls 000199
CPAD/TSJD

globomail pro

Denise Assumpcao Fernandes <passagens@globo.com>

Declarações de Embarque - GOL

Casa B. Turismo Passagens e Excursoes ltda **1 de setembro de 2011**
<casablancaturismo@brturbo.com.br> **12:34**
Para: Denise Assumpcao Fernandes <passagens@globo.com>

Olá, boa tarde!
Segue status de bilhetes:

TRIBUNAL SUPERIOR ELEITORAL
Fls 000200
CPADI/SJD

GOL:

ALTAIR GOMES	ZYDQWM – BSB/BHZ *//VOADO//*
AMMANUEL ANDRADE	G5NBMV – BSB/REC *//VOADO//*
EUGENIO DANIEL LEITE	AFYN8E - BSB/REC *//VOADO//*
ANDERSON BARBOSA	O7LU9P – BSB/VIX *//VOADO//*
FRANCISCO SOUZA	ICSKMA – BSB/THE *//VOADO//*
JORGE LUZ	TFTLQX – BSB/SSA *//VOADO//*
LEONALDO PARANHOS	O3B7NB – BSB/MGF *//REEMBOLSO//*
PEDRO SANTOS	R68IHV – BSB/CGR *//VOADO//*
MARLA TURECK	ICYKMQ – BSB/MGF *//REEMBOLSO//*
PAULO MAGALHÃES	CFZ9KH – BSB/SSA *//REEMBOLSO//*
EVERALDO PEREIRA	ODVCXN – BSB/RIO *//REEMBOLSO//*
RONALDO FIGUEIREDO	L9NVTZ – SDU/BSB */REEMBOLSO//*
GILBERTO NASCIMENTO	HBKURT – FLN/BSB *//REEMBOLSO//*
EVERALDO PEREIRA	JB2W9T – CGB/RIO *//REEMBOLSO//*
HELIO DOMINGUES	IG2ZWH – RIO/BSB *//VOADO//*
REGINALDO ALMEIDA	VCFCGT – VIX/BSB/VIX *//VOADO//*
HENRIQUE SANTIAGO	DE3VGK – BHZ/RIO *//VOADO//*
ALCEBIADES SANTOS	FHZDUR – BSB/RIO *//VOADO//*
ALTAIR GOMES	ZYDQWM – BSB/BHZ *//VOADO//*
GILBERTO N. FILHO	FBVR5A – BSB/SÃO *//VOADO//*
GILBERTO NASCIMENTO	FBVR5A – BSB/SÃO *//VOADO//*

att,

Camila

Em 30 de agosto de 2011 17:46, Denise Assumpcao Fernandes <passagens@globo.com> escreveu:
[Texto das mensagens anteriores oculto]
--
Casablanca Turismo
(61) 3244-1050
(61) 3443-2147 (FAX)

GOL
Linhas aéreas inteligentes

Imprimir

Imprimir comprovante de compra

Selecione abaixo as informações que você deseja imprimir e clique no botão.

- (•) **Impressão Ecológica**
  Todas as informações mais importantes em uma só página, sem agredir o meio-ambiente.
- ( ) **Regras Tarifárias**
- ( ) **Imprimir Tudo**

Localizador **CFZ9KH**

Atenção: Este localizador é o identificador de sua viagem.

TRIBUNAL SUPERIOR ELEITORAL
Fls 000201
CPAD/TSJD

PASSAGEM

Data da Compra segunda-feira, 07/02/2011
Situação da Passagem: Confirmado.
Situação do Pagamento: Confirmado

Lembre-se que a confirmação do seu pagamento é a unica garantia de que sua passagem foi emitida.
Para o embarque é necessário apresentar documento de identificação(COM FOTO)de cada passageiro.

Solicitante:**ALESSANDRA SILVA**
Código da Agência:**3DF0000243**
QUADRA SEPS 705/905, 117 B ASA SUL
70390055 BRASILIA DF
Telefone 1: 0 Telefone 2:
CASABLANCATURISMO@BRTURBO.COM.BR

ITINERÁRIO

IDA

VOO	DATA	HORA	ORIGEM/DESTINO
G3 **1738**	11/02/2011	09:20	Brasília - BSB
	11/02/2011	10:10	Salvador - SSA

PASSAGEIROS

Nome	IDA Voo	Assento	Número do Recibo
PAULO MAGALHAES	G31738	18D	**127 0143 125922-0**

PAGAMENTOS

Forma de Pagamento:**Crédito Agência (confirmado)**

Nome do Proprietário do Cartão:
Total R$ **469,96**
Saldo R$ **0,00**
Número de Parcelas: **1 X R$ 469,96**
Código da Autorização:

Recebido

TARIFAS

IDA Programada Econ. P

Adulto: **R$ 409,40 X 1= R$ 409,40**
Taxa de Embarque Doméstica - Brasil **19,62 X 1= R$ 19,62**

Taxas de Serviço **R$ 0,00**
Descontos **R$ 0,00**
DU-Repasse Agências **R$ 40,94**
R$ 0,00
Assistência Viagem **R$ 0,00**
TOTAL DA VIAGEM R$ 469,96

globomail pro

Denise Assumpcao Fernandes <passagens@globo.com>

Declarações de Embarque - GOL

Casa B. Turismo Passagens e Excursoes ltda **1 de setembro de 2011**
<casablancaturismo@brturbo.com.br> **12:34**
Para: Denise Assumpcao Fernandes <passagens@globo.com>

Olá, boa tarde!
Segue status de bilhetes:

TRIBUNAL SUPERIOR ELEITORAL
Fls 000202
CPADI/SJD

GOL:

ALTAIR GOMES	ZYDQWM – BSB/BHZ *//VOADO//*
AMMANUEL ANDRADE	G5NBMV – BSB/REC *//VOADO//*
EUGENIO DANIEL LEITE	AFYN8E - BSB/REC *//VOADO//*
ANDERSON BARBOSA	O7LU9P – BSB/VIX *//VOADO//*
FRANCISCO SOUZA	ICSKMA – BSB/THE *//VOADO//*
JORGE LUZ	TFTLQX – BSB/SSA *//VOADO//*
LEONALDO PARANHOS	O3B7NB – BSB/MGF *//REEMBOLSO//*
PEDRO SANTOS	R68IHV – BSB/CGR *//VOADO//*
MARLA TURECK	ICYKMQ – BSB/MGF *//REEMBOLSO//*
PAULO MAGALHAES	CFZ9K1 – BSB/SSA *//REEMBOLSO//*
EVERALDO PEREIRA	ODVCXN – BSB/RIO *//REEMBOLSO//*
RONALDO FIGUEIREDO	L9NVTZ – SDU/BSB */REEMBOLSO//*
GILBERTO NASCIMENTO	HBKURT – FLN/BSB *//REEMBOLSO//*
EVERALDO PEREIRA	JB2W9T – CGB/RIO *//REEMBOLSO//*
HELIO DOMINGUES	IG2ZWH – RIO/BSB *//VOADO//*
REGINALDO ALMEIDA	VCFCGT – VIX/BSB/VIX *//VOADO//*
HENRIQUE SANTIAGO	DE3VGK – BHZ/RIO *//VOADO//*
ALCEBIADES SANTOS	FHZDUR – BSB/RIO *//VOADO//*
ALTAIR GOMES	ZYDQWM – BSB/BHZ *//VOADO//*
GILBERTO N. FILHO	FBVR5A – BSB/SÃO *//VOADO//*
GILBERTO NASCIMENTO	FBVR5A – BSB/SÃO *//VOADO//*

att,

Camila

Em 30 de agosto de 2011 17:46, Denise Assumpcao Fernandes <passagens@globo.com> escreveu:
[Texto das mensagens anteriores oculto]
--
Casablanca Turismo
(61) 3244-1050
(61) 3443-2147 (FAX)

Comp	Banco	Agência	DV	C1	Conta	C2	Série	Cheque N.o	C3	
001	001	0392	1	8	38.836-X	4	800	852364	9	R$ 7.081,22
001	001	0392	1	8	38.836-X	4	800	852364	9	

Pague por este cheque a quantia de SETE MIL, OITENTA E UM REAIS E VINTE E DOIS CENTAVOS e centavos acima

a CASABLANCA TURISMO PASSAGENS E EXCURSÕES ou à sua ordem

RJ, 22 de FEVEREIRO de 2011

BANCO DO BRASIL

CINELANDIA RJ
00.000.000/0392.17
02-AV TREZE DE MAIO 13
CENTRO

ICA-0392-180111-K

PARTIDO SOCIAL CRISTÃO - PSC
CNPJ 01.450.856/0001-21
CLIENTE BANCARIO DESDE 07/2000

TRIBUNAL SUPERIOR ELEITORAL
Fls 000203
CPADI/SJD

⑈00103922⑈ 0018523645⑆ 957003883600⑈

Destina-se a pagamento da Fatura nº 4416

2863-0 60220-5

Banco do Brasil

00037085

TRIBUNAL SUPERIOR ELEITORAL
Fls 000204
CPAD/SJD

22/02/2011 - BANCO DO BRASIL - 15:23:37
000113882 0159
OUVIDORIA BB 0800 729 5678

COMPROVANTE DE DEPOSITO EM CONTA CORRENTE
EM CHEQUE

CLIENTE: CASABLANCA P E LTDA
AGENCIA: 2863-0 CONTA: 60.220-5

DATA	22/02/2011
NR. DOCUMENTO	11.388.200.159
VALOR CHEQUE	7.081,22
VALOR TOTAL	7.081,22

NR.AUTENTICACAO B.3B4.E3C.1A9.0ED.AA7

CASABLANCA
TURISMO

SNEA 2924 — EMBRATUR 03731-00-41-2

CGC(MF) : 01.435.122/0001-73 — No 0000004416
ISS : 07.339.798/001-46

Data da Emissao : 10/02/11

CASABLANCA TURISMO PASSAGENS E EXCURSÕES LTDA

Fatura No	Fatura/Duplicata Valor R$	Duplicata No de Origem	Vencimento	Para uso da Institu
0000004416	7.081,22	0000004416	14/02/11	

TRIBUNAL SUPERIOR ELEITORAL
Fls 0002059
CPAD/SJO

Desconto de Condicoes Especiais — Ate

Nome do Sacado..... : DIRETORIO NAC DO PART SOC CRISTAO - PSC
Endereco .....: SCS QD.02 - B20 - ED PAL.COMERCIO SL130
Municipio .....: BRASILIA — Estado : DF
Praca de Pagamento : BRASILIA
Insc. CGC(MF) .....: 01.450.856/0001-21 Insc. Estadual : — CPF :

Valor por Extenso : Sete Mil Oitenta e Um Reais e Vinte e Dois Centavos//////////////////////////////

Deve(m) conforme relacao abaixo a importancia desta FATURA de Prestacao de Servicos, pagavel a CASABLANCA Turismo Passagens e Excursoes LTDA., ou a sua ordem na praca e vencimento acima indicados

DISCRIMINACAO

			Valor R$
REQ.13379 ALTAIR GOMES	- PASSAGEM GOL - BSB/BHZ - ZYDQWM	- 09/02/11	755.96
REQ.13379 ANTONIO OLIBONI	- PASSAGEM GOL - BSB/RIO - QYRSKW	- 09/02/11	447.96
REQ.13379 EDMILSON PEREIRA	- 957.2422.348543 - BSB/RIO	- 09/02/11	359.96
REQ.13379 EMMANUEL ANDRADE	- PASSAGEM GOL - BSB/REC - G5NBMV	- 09/02/11	733.96
REQ.13379 EUGENIO DANIEL LEITE	- PASSAGEM GOL - BSB/REC - AFYN8E	- 09/02/11	733.96
REQ.13379 FLORENCIO N. NETO	- 957.2422.398700 - BSB/BEL	- 09/02/11	866.62
REQ.13379 FLORENCIO N. NETO	- 957.2422.444702 - BEL/FOR	- 10/02/11	580.62
REQ.13379 HENRIQUE FARIA	- 957.2422.348542 - BSB/RIO	- 09/02/11	228.62
REQ.13379 HERICH ULRICH	- PASSAGEM GOL - BSB/RIO - F8MCPM	- 09/02/11	590.96
REQ.13379 JESUS CHEDIAK	- PASSAGEM GOL - BSB/RIO - J53LTY	- 09/02/11	447.96
REQ.13379 LUIZ ROGERIO VARGAS	- PASSAGEM GOL - BSB/RIO - HEMS6H	- 09/02/11	447.96
REQ.13379 RODRIGO MORAES	- 957.2422.197288 - BSB/SAO	- 09/02/11	438.72
REQ.13379 RONALD AZARO	- PASSAGEM GOL - BSB/RIO - XE5YRA	- 09/02/11	447.96
		VALOR TOTAL	7.081,22

ebi(emos) de CASABLANCA Turismo Passagens e Excursoes Ltda.,
servicos constantes da Fatura de Servicos.

/ /

Recebemos — Assinatura e Carimbo

Brasilia de de 20

CASABLANCA TURISMO

705/905 Bloco B Sala 117 Fones (61) 3244-1050 3244-1026 Fax 3443-2147 E-mail: casablancaturismo@brturbo.com.br CEP-70390-055 Brasília-DF

GOL
Linhas aéreas inteligentes

Imprimir comprovante de compra Imprimir

Selecione abaixo as informações que você deseja imprimir e clique no botão.

- **Impressão Ecológica**
  Todas as informações mais importantes em uma só página, sem agredir o meio-ambiente.
- **Regras Tarifárias**
- **Imprimir Tudo**

Localizador: **ZYDQWM**

Atenção: Este localizador é o identificador de sua viagem.

TRIBUNAL SUPERIOR ELEITORAL
Fls 000206
CPAD/SJD

PASSAGEM

Data da Compra quinta-feira, 10/02/2011
Situação da Passagem: Confirmado.
Situação do Pagamento: Confirmado

Lembre-se que a confirmação do seu pagamento é a unica garantia de que sua passagem foi emitida.
Para o embarque é necessário apresentar documento de identificação(COM FOTO)de cada passageiro.

Solicitante:**ALESSANDRA SILVA**
Código da Agência:**3DF0000243**
QUADRA SEPS 705/905, 117 B ASA SUL
70390055 BRASILIA DF
Telefone 1: 0 Telefone 2:
CASABLANCATURISMO@BRTURBO.COM.BR

ITINERÁRIO

IDA

VOO	DATA	HORA	ORIGEM/DESTINO
G3 **1683**	10/02/2011 10/02/2011	18:58 20:20	Brasília - BSB Belo Horizonte - Confins - CNF

PASSAGEIROS

Nome	IDA Voo	Assento	Número do Recibo
ALTAIR GOMES	G31683	9B	**127 0143 439507-0**

PAGAMENTOS

Forma de Pagamento:**Crédito Agência (confirmado)**

Nome do Proprietário do Cartão:
Total R$ **755,96**
Saldo R$ **0,00**
Número de Parcelas: **1 X R$ 755,96**
Código da Autorização:

TARIFAS

IDA Flexível Econ. Y

Adulto: **R$ 669,40 X 1 = R$ 669,40**
Taxa de Embarque Doméstica - Brasil **19,62 X 1 = R$ 19,62**

Taxas de Serviço **R$ 0,00**
Descontos **R$ 0,00**
DU-Repasse Agências **R$ 66,94**
R$ 0,00
Assistência Viagem **R$ 0,00**
TOTAL DA VIAGEM R$ 755,96

globomail pro

Denise Assumpcao Fernandes <passagens@globo.com>

Declarações de Embarque - GOL

Casa B. Turismo Passagens e Excursoes ltda
<casablancaturismo@brturbo.com.br>
Para: Denise Assumpcao Fernandes <passagens@globo.com>

1 de setembro de 2011
12:34

Olá, boa tarde!
Segue status de bilhetes:

TRIBUNAL SUPERIOR ELEITORAL
Fls 000207
CPAD/TSJD

GOL:

ALTAIR GOMES	ZYDQWM – BSB/BHZ *//VOADO//*
AMMANUEL ANDRADE	G5NBMV – BSB/REC *//VOADO//*
EUGENIO DANIEL LEITE	AFYN8E - BSB/REC *//VOADO//*
ANDERSON BARBOSA	O7LU9P – BSB/VIX *//VOADO//*
FRANCISCO SOUZA	ICSKMA – BSB/THE *//VOADO//*
JORGE LUZ	TFTLQX – BSB/SSA *//VOADO//*
LEONALDO PARANHOS	O3B7NB – BSB/MGF *//REEMBOLSO//*
PEDRO SANTOS	R68IHV – BSB/CGR *//VOADO//*
MARLA TURECK	ICYKMQ – BSB/MGF *//REEMBOLSO//*
PAULO MAGALHÃES	CFZ9KH – BSB/SSA *//REEMBOLSO//*
EVERALDO PEREIRA	ODVCXN – BSB/RIO *//REEMBOLSO//*
RONALDO FIGUEIREDO	L9NVTZ – SDU/BSB */REEMBOLSO//*
GILBERTO NASCIMENTO	HBKURT – FLN/BSB *//REEMBOLSO//*
EVERALDO PEREIRA	JB2W9T – CGB/RIO *//REEMBOLSO//*
HELIO DOMINGUES	IG2ZWH – RIO/BSB *//VOADO//*
REGINALDO ALMEIDA	VCFCGT – VIX/BSB/VIX *//VOADO//*
HENRIQUE SANTIAGO	DE3VGK – BHZ/RIO *//VOADO//*
ALCEBIADES SANTOS	FHZDUR – BSB/RIO *//VOADO//*
ALTAIR GOMES	ZYDQWM – BSB/BHZ *//VOADO//*
GILBERTO N. FILHO	FBVR5A – BSB/SÃO *//VOADO//*
GILBERTO NASCIMENTO	FBVR5A – BSB/SÃO *//VOADO//*

att,

Camila

Em 30 de agosto de 2011 17:46, Denise Assumpcao Fernandes <passagens@globo.com> escreveu:
[Texto das mensagens anteriores oculto]
--
Casablanca Turismo
(61) 3244-1050
(61) 3443-2147 (FAX)

Localizador: QYRSKW

Atenção: Este localizador é o identificador de sua viagem.

PASSAGEM

Data da Compra quinta-feira, 10/02/2011
Situação da Passagem: Confirmado.
Situação do Pagamento: Confirmado

Lembre-se que a confirmação do seu pagamento é a unica garantia de que sua passagem foi emitida.
Para o embarque é necessário apresentar documento de identificação(COM FOTO)de cada passageiro.

Solicitante:**ALESSANDRA SILVA**
Código da Agência:**3DF0000243**
QUADRA SEPS 705/905, 117 B ASA SUL
70390055 BRASILIA DF
Telefone 1: 0 Telefone 2:
CASABLANCATURISMO@BRTURBO.COM.BR

ITINERÁRIO

IDA

VOO	DATA	HORA	ORIGEM/DESTINO
G3 **1969**	10/02/2011	22:45	Brasilia - BSB
	11/02/2011	00:28	RIO-Galeao-RJ - GIG

TRIBUNAL SUPERIOR ELEITORAL
Fls 000208
CPAD/SJD

PASSAGEIROS

Nome	IDA Voo	Assento	Número do Recibo
1 - ANTONIO OLIBONI	G3**1969**	**20C** Trocar Assento	**127 0143 419447-0**

PAGAMENTOS

Forma de Pagamento:**Crédito Agência (confirmado)**
Nome do Proprietário do Cartão:
Total R$ **447,96**
Saldo R$ **0,00**
Número de Parcelas: **1 X R$ 447,96**

Embarque Doméstico

INFRAERO

00319690210038

CARTÃO DE EMBARQUE

ATENÇÃO!
Para embarcar, você deve estar com os dois comprovantes:
a)CARTÃO DE EMBARQUE **b)RECIBO DO PASSAGEIRO**
Sujeito às condições do contrato

Localizador: QYRSKW **Voo: 1969**

Nome: **ANTONIO OLIBONI**
Carteira de Identidade: **058881**

Data do voo: **Quinta-feira, 10/02/2011**
Partida: **Brasília(BSB)** **22H45**
Chegada: **Rio-Galeão(GIG)** **00H28**

Portão: **01** Assento: **21D** SEQ#:**38**
Embarque: **22H05**
Tarifa: **WA001G3 - PROGRAMADA**

Apresente-se no portão de embarque 40 minutos antes da partida 22H05

Contato:
Grau de Parentesco: Telefone:
Conforme IAC 200-1001 da ANAC, é necessário informar nome e telefone de um contato.

Q0381969

GOL

TRIBUNAL SUPERIOR ELEITORAL
Fls 000209
CPAD/TSJD

Passageiro(s)

Nome	Cartão de Relacionamento	Faixa Etária
☐ EDIMILSON PEREIRA		Adulto

Trecho(s)

Cia	Vôo	Eq.	Saída	Chegada	Origem	Destino	Cl.B.Tarif.	St.
TAM	JJ3821		11/fev 09:22	11/fev 11:03	BSB-BRASILIA	GIG-Rio de Janeiro-Galeao	L	LLWEX0FHK

E-Tickets

eTicket

957 2422348543

Tarifa(s)

	Qtde.	Tarifa Original	Total Tarifa	Total Taxas	Repasse(DU)	Total da Compra
Adulto	1	BRL 179,00	BRL 179,00	BRL 19,62	BRL 30,00	BRL 228,62

TRIBUNAL SUPERIOR ELEITORAL
Fls 000210
CRADT/SJD

TAM

Cartão de Embarque | Boarding Pass

Pereira / Edimilson

VOO | FLIGHT

Voo | Flight	Assento | Seat
JJ3821	26D

	DE | FROM	PARA | TO
	Brasilia International	Rio De Janeiro Intl
PORTÃO | GATE	Confirme no Aeroporto	
EMBARQUE | BOARDING	08:42	09:22
	11 Feb 2011	11 Feb 2011
		11:03

TRIBUNAL SUPERIOR ELEITORAL
Fls 000211
CPAD II SJO

INFORMAÇÕES DE VIAGEM | TRAVEL INFORMATION

Informações do Cartão de Embarque
É necessário apresentar um cartão de embarque impresso. Por favor imprima o cartão de embarque e leve-o para o aeroporto.

Documentos de Viagem
É necessário apresentar um documento válido com foto. Sem este documento você não poderá embarcar.

Bagagem Despachada
A franquia de bagagem despachada está disponível no e-mail de confirmação de voo.

Bagagem de mão
A franquia de bagagem de mão está disponível no e-mail de confirmação de voo. Bagagens de mão acima dos limites de tamanho e peso serão despachadas.

Caso necessite despachar bagagem, você deverá ir ao check-in TAM e utilizar a fila exclusiva para o despacho de bagagem.
Caso esteja viajando somente com bagagem de mão, você poderá ir direto para o portão de embarque.

PROGRAMA FIDELIZAÇÃO
Nenhum

CLASSE DA VIAGEM
Economy

LOCALIZADOR
ZOKSTH

BILHETE
ETKT
9572422348543

TAM

INFRAERO DOMESTICO

00138210211017

PEREIRA / EDIMILSON

JJ3821 **11FEB11** ASSENTO | SEAT **26D**

BSB / GIG

Light

ZOKSTH

ETKT 9572422348543

Seq: 017

Localizador: G5NBMV
Situação: Emitido
Data de Emissão:
09/02/2011 09:59
Agência:
Emissor:

E-Tickets

eTicket(s) G5NBMV

Passageiro(s) EMMANUEL ANDRADE

Passageiro(s)

Nome	Cart. Relac.	Fx. Etária	Tarifa Orig.	Tarifa Equiv.	TaxasRep. (DU)		
EMMANUEL ANDRADE		ADULTO	BRL 649,40	BRL 649,40	BRL 19,62	**BRL 64,94**	BRL 733,96
							BRL 733,96

TRIBUNAL SUPERIOR ELEITORAL
Fls 000212
Final

Trecho(s)

Cia	Vôo	Eq.	Saída	Chegada	Origem	Destino	Cl.B.Tarif.	St.
G3	1874		11/fev 09:32	11/fev 11:07	BSB-BRASILIA	REC-RECIFE	WWA001G3/03PG/NN/D	

Assentos

Nenhum assento foi reservado até o momento.

Forma(s) de Pagamento

Descrição	Complemento

globomail pro

Denise Assumpcao Fernandes <passagens@globo.com>

Declarações de Embarque - GOL

Casa B. Turismo Passagens e Excursoes ltda
<casablancaturismo@brturbo.com.br> **1 de setembro de 2011**
Para: Denise Assumpcao Fernandes <passagens@globo.com> **12:34**

Olá, boa tarde!
Segue status de bilhetes:

TRIBUNAL SUPERIOR ELEITORAL
Fls 000213
CPAD1/SJD

GOL:

ALTAIR GOMES	ZYDQWM – BSB/BHZ *//VOADO//*
[redacted]	G5NBMV – BSB/REC *//VOADO//*
EUGENIO DANIEL LEITE	AFYN8E - BSB/REC *//VOADO//*
ANDERSON BARBOSA	O7LU9P – BSB/VIX *//VOADO//*
FRANCISCO SOUZA	ICSKMA – BSB/THE *//VOADO//*
JORGE LUZ	TFTLQX – BSB/SSA *//VOADO//*
LEONALDO PARANHOS	O3B7NB – BSB/MGF *//REEMBOLSO//*
PEDRO SANTOS	R68IHV – BSB/CGR *//VOADO//*
MARLA TURECK	ICYKMQ – BSB/MGF *//REEMBOLSO//*
PAULO MAGALHÃES	CFZ9KH – BSB/SSA *//REEMBOLSO//*
EVERALDO PEREIRA	ODVCXN – BSB/RIO *//REEMBOLSO//*
RONALDO FIGUEIREDO	L9NVTZ – SDU/BSB *//REEMBOLSO//*
GILBERTO NASCIMENTO	HBKURT – FLN/BSB *//REEMBOLSO//*
EVERALDO PEREIRA	JB2W9T – CGB/RIO *//REEMBOLSO//*
HELIO DOMINGUES	IG2ZWH – RIO/BSB *//VOADO//*
REGINALDO ALMEIDA	VCFCGT – VIX/BSB/VIX *//VOADO//*
HENRIQUE SANTIAGO	DE3VGK – BHZ/RIO *//VOADO//*
ALCEBIADES SANTOS	FHZDUR – BSB/RIO *//VOADO//*
ALTAIR GOMES	ZYDQWM – BSB/BHZ *//VOADO//*
GILBERTO N. FILHO	FBVR5A – BSB/SÃO *//VOADO//*
GILBERTO NASCIMENTO	FBVR5A – BSB/SÃO *//VOADO//*

att,

Camila

Em 30 de agosto de 2011 17:46, Denise Assumpcao Fernandes <passagens@globo.com> escreveu:
[Texto das mensagens anteriores oculto]
--
Casablanca Turismo
(61) 3244-1050
(61) 3443-2147 (FAX)

Localizador: A1YN8E
Situação: Emitido
Data de Emissão:
09/02/2011 10:04
Agência:
Emissor:

E-Tickets

eTicket(s) A1YN8E

Passageiro(s) EUGENIO DANIEL LEITE

TRIBUNAL SUPERIOR ELEITORAL
Fls 000214
CPAD/Data

Passageiro(s)

Nome	Cart. Relac.	Fx. Etária	Tarifa Orig.	Tarifa Equiv.	TaxasRep. (DU)		
EUGENIO DANIEL LEITE		ADULTO	BRL 649,40	BRL 649,40	BRL 19,62	BRL 64,94	BRL 733,96
							BRL 733,96

Trecho(s)

Cia	Vôo	Eq.	Saída	Chegada	Origem	Destino	Cl.B.Tarif.	St.
	G31874		11/fev 09:32	11/fev 11:07	BSB-BRASILIA	REC-RECIFE	WWA001G3/03PG/NN/D	

Assentos

Nenhum assento foi reservado até o momento.

Forma(s) de Pagamento

Descrição	Complemento

globomail pro

Denise Assumpcao Fernandes <passagens@globo.com>

Declarações de Embarque - GOL

Casa B. Turismo Passagens e Excursoes ltda
<casablancaturismo@brturbo.com.br>
Para: Denise Assumpcao Fernandes <passagens@globo.com>

1 de setembro de 2011
12:34

TRIBUNAL SUPERIOR ELEITORAL
Fls 000215
CPAD/SJD

Olá, boa tarde!
Segue status de bilhetes:

GOL:

ALTAIR GOMES	ZYDQWM – BSB/BHZ *//VOADO//*
AMMANUEL ANDRADE	G5NBMV – BSB/REC *//VOADO//*
EUGENIO DANIEL LEITE	ALYN8L – BSB/REC *//VOADO//*
ANDERSON BARBOSA	O7LU9P – BSB/VIX *//VOADO//*
FRANCISCO SOUZA	ICSKMA – BSB/THE *//VOADO//*
JORGE LUZ	TFTLQX – BSB/SSA *//VOADO//*
LEONALDO PARANHOS	O3B7NB – BSB/MGF *//REEMBOLSO//*
PEDRO SANTOS	R68IHV – BSB/CGR *//VOADO//*
MARLA TURECK	ICYKMQ – BSB/MGF *//REEMBOLSO//*
PAULO MAGALHÃES	CFZ9KH – BSB/SSA *//REEMBOLSO//*
EVERALDO PEREIRA	ODVCXN – BSB/RIO *//REEMBOLSO//*
RONALDO FIGUEIREDO	L9NVTZ – SDU/BSB */REEMBOLSO//*
GILBERTO NASCIMENTO	HBKURT – FLN/BSB *//REEMBOLSO//*
EVERALDO PEREIRA	JB2W9T – CGB/RIO *//REEMBOLSO//*
HELIO DOMINGUES	IG2ZWH – RIO/BSB *//VOADO//*
REGINALDO ALMEIDA	VCFCGT – VIX/BSB/VIX *//VOADO//*
HENRIQUE SANTIAGO	DE3VGK – BHZ/RIO *//VOADO//*
ALCEBIADES SANTOS	FHZDUR – BSB/RIO *//VOADO//*
ALTAIR GOMES	ZYDQWM – BSB/BHZ *//VOADO//*
GILBERTO N. FILHO	FBVR5A – BSB/SÃO *//VOADO//*
GILBERTO NASCIMENTO	FBVR5A – BSB/SÃO *//VOADO//*

att,

Camila

Em 30 de agosto de 2011 17:46, Denise Assumpcao Fernandes <passagens@globo.com> escreveu:
[Texto das mensagens anteriores oculto]
--

Casablanca Turismo
(61) 3244-1050
(61) 3443-2147 (FAX)

Localizador: [redacted]
Situação: Emitido
Data de Emissão:
10/02/2011 11:19
Agência:
Emissor:

E-Tickets

eTicket(s) [redacted]

Passageiro(s) [redacted]

Passageiro(s)

Nome	Cart. Relac.	Fx. Etária	Tarifa Orig.	Tarifa Equiv.	Taxas	Rep. (DU)	Total
FLORENCIO NUNES NETO		ADULTO	BRL 770,00	BRL 770,00	BRL 19,62	BRL 77,00	BRL 866,62

BRL 866,62

TRIBUNAL SUPERIOR ELEITORAL
Fls 000216
ASSESSORIA DE APOIO

Trecho(s)

Cia	Vôo	Eq.	Saída	Chegada	Origem	Destino	Cl.B.Tarif.	St.
TAM	JJ3716		11/fev 10:15	11/fev 11:45	BSB-BRASILIA	BEL-BELEM	S SMJEX0	HK

Assentos

Nenhum assento foi reservado até o momento.

Forma(s) de Pagamento

☐ Descrição	Complemento	Saldo
		Saldo

TAM

Cartão de Embarque | Boarding Pass

Nunes Neto / Florencio

VOO | FLIGHT

Voo | Flight Assento | Seat

JJ3716 6C

DE | FROM

Brasilia International

PARA | TO

Belem Val De Cans

TRIBUNAL SUPERIOR ELEITORAL
Fls 000217
CPADI/SJD

PORTÃO | GATE	Confirme no Aeroporto	11 Feb 2011	11 Feb 2011
EMBARQUE | BOARDING	09:35	10:15	11:45

INFORMAÇÕES DE VIAGEM | TRAVEL INFORMATION

Informações do Cartão de Embarque
É necessário apresentar um cartão de embarque impresso. Por favor imprima o cartão de embarque e leve-o para o aeroporto.

Documentos de Viagem
É necessário apresentar um documento válido com foto. Sem este documento você não poderá embarcar.

Bagagem Despachada
A franquia de bagagem despachada está disponível no e-mail de confirmação de voo.

Bagagem de mão
A franquia de bagagem de mão está disponível no e-mail de confirmação de voo. Bagagens de mão acima dos limites de tamanho e peso serão despachadas.

Caso necessite despachar bagagem, você deverá ir ao check-in TAM e utilizar a fila exclusiva para o despacho de bagagem.
Caso esteja viajando somente com bagagem de mão, você poderá ir direto para o portão de embarque.

PROGRAMA FIDELIZAÇÃO
Nenhum

CLASSE DA VIAGEM
Economy

LOCALIZADOR
2CPGYR

BILHETE
ETKT
9572422398700

TAM

INFRAERO DOMESTICO

00137160211027

NUNES NETO / FLORENCIO

JJ3716 11FEB11 ASSENTO | SEAT 6C

BSB / BEL

Max

2CPGYR

ETKT 9572422398700

Seq: 015

Nº. Bilhete: 957.2422.444702
Localizador: 2CZW4U
Situação: Emitido
Data de Emissão:
10/02/2011 11:25
Agência:
CASABLANCA

Passageiro(s)

Nome	Cart. Relac.	Fx. Etária	Tarifa Orig.	Tarifa Equiv.	TaxasRep. (DU)		Total
FLORENCIO NUNES NETO		Adulto	BRL 510,00	BRL 510,00	BRL 19,62	BRL 51,00	BRL 580,62

BRL 580,62

TRIBUNAL SUPERIOR ELEITORAL
Fls. 000218
CPAD/SJD

Trecho(s)

Cia	Vôo	Eq.	Saída	Chegada	Origem	Destino	Cl.B.Tarif.	St.
TAM	JJ 3741		14/fev 08:40	14/fev 10:37	BEL-BELEM	FOR-FORTALEZA	M MMJEX4	HK

globomail pro

Denise Assumpcao Fernandes <passagens@globo.com>

Declarações de Embarque - TAM

Casa B. Turismo Passagens e Excursoes ltda
<casablancaturismo@brturbo.com.br>
Para: Denise Assumpcao Fernandes <passagens@globo.com>

1 de setembro de 2011
14:50

Olá, boa tarde!
Segue status de bilhetes:

TAM:

FLORENCIO NUNES NETO 957.2422.144702 – BEL/FOR *//VOADO//*

RONALDO FIGUEIREDO 957.2421.210735 – RIO/BSB *//VOADO//*
HELIO DOMINGUES 957.2421.450988 – RIO/BSB *//VOADO//*
ADELOR VIEIRA 957.2421.488791 – BSB/FOR *//VOADO//*
RONALDO FIGUEIREDO 957.2421.488748 – RIO/BSB *//VOADO//*
JOEL CARRILHO 957.2422.311852 – BSB/RIO *//VOADO//*

CARLOS CEZAR 957.2422.19786 – BSB/SÃO *//VOADO//*

NELMA RODRIGUES 957.2422.163584 – BSB/MCP *//VOADO//*

CLEITON COLLINS 957.2422.197257 – BSB/REC *//VOADO//*

CARLOS A. R. SEGUNDO 957.2422.277210 – BSB/NAT *//VOADO//*

MARIA L. ALMEIDA 957.2422.277300 – BSB/POA *//VOADO//*

EVERALDO PEREIRA 957.2422.786618 – SDU/BSB *//VOADO//*

DENILSON ARAUJO 957.2422.163591 – BSB/PVH *//VOADO//*
FRANCISCO VALADARES NETO 957.2422.163593 – BSB/PVH *//VOADO//*
MANOEL MAGALHÃES 957.2422.163592 – BSB/PVH *//VOADO//*
ESTER PEREIRA 957.2421.758879 – SDU/BSB *//VOADO//*
GILBERTO NASCIMENTO 957.2423.802143 – SÃO/BSB *//VOADO//*
PEDRO CHAVES SANTOS 957.2423.748401 – BSB/CGR *//VOADO//*
GILBERTO NASCIMENTO 957.2425.307283 – SÃO/BSB *//VOADO//*
HELIO DOMINGUES 957.2425.307284 – RIO/BSB *//VOADO//*
EVERALDO PEREIRA 957.2425.689161 – RIO/BSB*//VOADO//*
LUIZ ROGERIO VARGAS 957.2425.689160 – RIO/BSB *//VOADO//*
RONALD AZARO 957.2427.301250 – RIO/BSB *//VOADO//*
GILBERTO NASCIMENTO 957.2427.643571 – BHZ/SÃO *//VOADO//*
GILBERTO NASCIMENTO 957.2427.694833 – SÃO/BHZ *//VOADO//*
GILBERTO NASCIMENTO 957.2427.643575 – SÃO/BSB *//VOADO//*
AMADEU SANTOS 957.2422.277239 – BEL/MCP *//VOADO//*
PEDRO CHAVES 957.2427.735588 – CGR/BSB *//REEMBOLSO//*
PEDRO CHAVES 957.2427.735590 – BSB/CGR *//REEMBOLSO//*
GILBERTO NASCIMENTO 957.2425.768657 – SÃO/BSB *//DISPONIVEL//*
ANTONIO OLIBONI 957.2422.786617 - SDU/BSB *//REEMBOLSO//*
ANTONIO OLIBONI 957.2422.786620 – BSB/FLN *//SUBSTITUIDO//*
GILBERTO NASCIMENTO 957.2425.307274 – SÃO/FLN *// CANCELADO//*
LUIZ ROGERIO VARGAS 957.2422.786622BSB/FLN *//REEMBOLSO//*
LUIZ ROGERIO VARGAS 957.2422.786619 – SDU/BSB *//REEMBOLSO//*
MARCO NEVES 957.2422.197284 – BSB/SÃO *//SUBSTITUIDO//*
AMARILDO ANDRADE 957.2422.197276 – BSB/BHZ *//SUBSTITUIDO//*
RODRIGO MORAES 957.2422.197288 – BSB/SÃO*//SUBSTITUIDO//*
JOAO CARLOS AMARAL 957.2422.197275 – BSB/BHZ *//SUBSTITUIDO//*
MARCIO PACHECO 957.2422.277243 – BSB/RIO *//DISPONIVEL//*
REGIS OLIVEIRA 957.2422.311811 – BSB/SÃO *//SUBSTITUIDO//*

TRIBUNAL SUPERIOR ELEITORAL
Fls 000219
CPADI/SJD

Passageiro(s)

Nome	Cartão de Relacionamento	Faixa Etária
☐ HENRIQUE FARIAS		Adulto

Trecho(s)

Cia	Vôo	Eq.	Saída	Chegada	Origem	Destino	Cl.R.Tarif.	St.
TAM	JJ3821		11/fev 09:22	11/fev 11:03	BSB-BRASILIA	GIG-Rio de Janeiro-Galeao	L	LLWEX0FHK

E-Tickets

eTicket

957-2422348542

Tarifa(s)

	Qtde.	Tarifa Original	Total Tarifa	Total Taxas	Repasse(DU)	Total da Compra
Adulto	1	BRL 179,00	BRL 179,00	BRL 19,62	BRL 30,00	BRL 228,62

TRIBUNAL SUPERIOR ELEITORAL
Fls 000220
CPAD/FSJD

Cartão de Embarque | Boarding Pass

Farias / Henrique

VOO | FLIGHT

Voo | Flight	Assento | Seat
JJ3821	26C

	DE | FROM	PARA | TO
	Brasilia International	Rio De Janeiro Intl
PORTÃO | GATE	Confirme no Aeroporto	11 Feb 2011
EMBARQUE | BOARDING	08:42	09:22
		11 Feb 2011
		11:03

TRIBUNAL SUPERIOR ELEITORAL
Fls 000221
CPAD/TSJD

INFORMAÇÕES DE VIAGEM | TRAVEL INFORMATION

Informações do Cartão de Embarque
É necessário apresentar um cartão de embarque impresso. Por favor imprima o cartão de embarque e leve-o para o aeroporto.

Documentos de Viagem
É necessário apresentar um documento válido com foto. Sem este documento você não poderá embarcar.

Bagagem Despachada
A franquia de bagagem despachada está disponível no e-mail de confirmação de voo.

Bagagem de mão
A franquia de bagagem de mão está disponível no e-mail de confirmação de voo. Bagagens de mão acima dos limites de tamanho e peso serão despachadas.

Caso necessite despachar bagagem, você deverá ir ao check-in TAM e utilizar a fila exclusiva para o despacho de bagagem.
Caso esteja viajando somente com bagagem de mão, você poderá ir direto para o portão de embarque.

PROGRAMA FIDELIZAÇÃO
Nenhum

CLASSE DA VIAGEM
Economy

LOCALIZADOR
ZNU4TJ

BILHETE
ETKT
9572422348542

INFRAERO DOMESTICO
00138210211012

FARIAS / HENRIQUE

JJ3821 11FEB11 ASSENTO | SEAT 26C

BSB / GIG Light

ZNU4TJ

ETKT 9572422348542

Seq: 012

Localizador: F8MCPM

Atenção: Este localizador é o identificador de sua viagem.

PASSAGEM

Data da Compra quarta-feira, 09/02/2011
Situação da Passagem: Confirmado.
Situação do Pagamento: Confirmado

Lembre-se que a confirmação do seu pagamento é a unica garantia de que sua passagem foi emitida.
Para o embarque é necessário apresentar documento de identificação(COM FOTO)de cada passageiro.

Solicitante:**ALESSANDRA SILVA**
Código da Agência:**3DF0000243**
QUADRA SEPS 705/905, 117 B ASA SUL
70390055 BRASILIA DF
Telefone 1: 0 Telefone 2:
CASABLANCATURISMO@BRTURBO.COM.BR

ITINERÁRIO

IDA

VOO	DATA	HORA	ORIGEM/DESTINO
G3 **1591**	11/02/2011 11/02/2011	08:31 10:08	Brasília-BSB RIO-Santos Dumont-RJ-SDU

TRIBUNAL SUPERIOR ELEITORAL
Fls 000222
CPAD/SJD

PASSAGEIROS

Nome	IDA Voo	IDA Assento	Número do Recibo
1 HERICH ULRICH	G3**1591**	**11C** Trocar Assento	**127 0143 344710-0**

PAGAMENTOS

Forma de Pagamento:**Crédito Agência (confirmado)**

Nome do Proprietário do Cartão:
Total R$ **590,96**
Saldo R$ **0,00**
Número de Parcelas: **1 X R$ 590,96**

GOL

Linhas aéreas inteligentes

CARTAO DE EMBARQUE-VIA PASSAGEIRO
(BOARDING PASS - PASSENGER COUPON)

A Gol nao transporta artigos perigosos.
Consulte o site www.voegol.com.br.

Nome(Name): ULRICH/HERICH
Localizador(Rloc): F8MCPM

Portao(Gate): 1 Voo(Flight): G3 1591

Hor.embarque(Boarding Time): 07h51
Data (Date): 11Feb11

Assento(Seat): 11C

Tarifa(FARE): TA001G3 - PROGRAMADA

Partida: Brasilia (Departure)	08h31
Chegada: RIO-Santos Dumont-RJ (Arrival)	10h08

50% de desconto na Unidas + Smiles

Ganhe 50% de desconto e milhas Smiles com este cartao de embarque! Alugue o carro no site www.unidas.com.br ou diretamente no balcao da Unidas no desembarque.

TRIBUNAL SUPERIOR ELEITORAL
Fls 000223
CPAD/TSJD

GOL
Linhas aéreas inteligentes

Imprimir comprovante de compra Imprimir

Selecione abaixo as informações que você deseja imprimir e clique no botão.

◉ **Impressão Ecológica**
Todas as informações mais importantes em uma só página, sem agredir o meio-ambiente.

○ **Regras Tarifárias**

○ **Imprimir Tudo**

Localizador: U53LTY

Atenção: Este localizador é o identificador de sua viagem.

TRIBUNAL SUPERIOR ELEITORAL
Fls 000224
CPAD/TSE

PASSAGEM

Data da Compra quinta-feira, 10/02/2011
Situação da Passagem: Confirmado.
Situação do Pagamento: Confirmado

Lembre-se que a confirmação do seu pagamento é a unica garantia de que sua passagem foi emitida.
Para o embarque é necessário apresentar documento de identificação(COM FOTO)de cada passageiro.

Solicitante:**ALESSANDRA SILVA**
Código da Agência:**3DF0000243**
QUADRA SEPS 705/905, 117 B ASA SUL
70390055 BRASILIA DF
Telefone 1: 0 Telefone 2:
CASABLANCATURISMO@BRTURBO.COM.BR

ITINERÁRIO

IDA

VOO	DATA	HORA	ORIGEM/DESTINO
G3 1969	10/02/2011 11/02/2011	22:45 00:28	Brasília - BSB RIO Galeão-Ru... GIG

PASSAGEIROS

Nome	IDA Voo	Assento	Número do Recibo
JESUS CHEDIAK	G31969	21C	127 0143 428105-0

PAGAMENTOS

Forma de Pagamento:**Crédito Agência (confirmado)**

Nome do Proprietário do Cartão:
Total R$ **447,96**
Saldo R$ **0,00**
Número de Parcelas: **1 X R$ 447,96**
Código da Autorização:

TARIFAS

IDA Programada Econ. W

Adulto: **R$ 389,40 X 1= R$ 389,40**
Taxa de Embarque Doméstica - Brasil **19,62 X 1= R$ 19,62**

Taxas de Serviço	**R$ 0,00**
Descontos	**R$ 0,00**
DU-Repasse Agências	**R$ 38,94**
	R$ 0,00
Assistência Viagem	**R$ 0,00**
TOTAL DA VIAGEM	**R$ 447,96**

Embarque Doméstico

INFRAERO

00319690210027

CARTÃO DE EMBARQUE

ATENÇÃO!
Para embarcar, você deve estar com os dois comprovantes:
a)CARTÃO DE EMBARQUE **b)RECIBO DO PASSAGEIRO**
Sujeito às condições do contrato

Localizador: J53LTY Voo: 1969

Nome: **JESUS CHEDIAK**
Carteira de Identidade: **00005**

Data do voo: **Quinta-feira, 10/02/2011**
Partida: **Brasília(BSB)** **22H45**
Chegada: **Rio-Galeão(GIG)** **00H28**

Portão: **01** Assento: **21C** SEQ#:**27**
Embarque: **22H05**
Tarifa: **WA001G3 - PROGRAMADA**

Apresente-se no portão de embarque 40 minutos antes da partida 22H05

Contato:
Grau de Parentesco: Telefone:
Conforme IAC 200-1001 da ANAC, é necessário informar nome e telefone de um contato.

Q0271969

GOL

TRIBUNAL SUPERIOR ELEITORAL
Fls 000225
CPAD/SJD

GOL
Linhas aéreas inteligentes

Imprimir

Imprimir comprovante de compra

Selecione abaixo as informações que você deseja imprimir e clique no botão.

- (•) **Impressão Ecológica**
  Todas as informações mais importantes em uma só página, sem agredir o meio-ambiente.
- ( ) **Regras Tarifárias**
- ( ) **Imprimir Tudo**

Localizador: **HEM56H**

Atenção: Este localizador é o identificador de sua viagem.

TRIBUNAL SUPERIOR ELEITORAL
Fls 000226
CFADI/SJD

PASSAGEM

Data da Compra quinta-feira, 10/02/2011
Situação da Passagem: Confirmado.
Situação do Pagamento: Confirmado

Lembre-se que a confirmação do seu pagamento é a unica garantia de que sua passagem foi emitida.
Para o embarque é necessário apresentar documento de identificação(COM FOTO)de cada passageiro.

Solicitante:**ALESSANDRA SILVA**
Código da Agência:**3DF0000243**
QUADRA SEPS 705/905, 117 B ASA SUL
70390055 BRASILIA DF
Telefone 1: 0 Telefone 2:
CASABLANCATURISMO@BRTURBO.COM.BR

ITINERÁRIO

IDA

VOO	DATA	HORA	ORIGEM/DESTINO
G3 **1969**	10/02/2011	22:45	Brasília - BSB
	11/02/2011	00:28	RIO Galeão-RJ - GIG

PASSAGEIROS

Nome	IDA Voo	Assento	Número do Recibo
LUIZ ROGERIO VARGAS	G31969	18C	127 0143 415736-0

PAGAMENTOS

Forma de Pagamento:**Crédito Agência (confirmado)**

Nome do Proprietário do Cartão:
Total R$ **447,96**
Saldo R$ **0,00**
Número de Parcelas: **1 X R$ 447,96**
Código da Autorização:

TARIFAS

IDA Programada Econ. W

Adulto: **R$ 389,40 X 1= R$ 389,40**
Taxa de Embarque Doméstica - Brasil **19,62 X 1= R$ 19,62**

Taxas de Serviço **R$ 0,00**
Descontos **R$ 0,00**
DU-Repasse Agências **R$ 38,94**
R$ 0,00
Assistência Viagem **R$ 0,00**
TOTAL DA VIAGEM R$ 447,96

Embarque Doméstico

INFRAERO

00319690210014

CARTÃO DE EMBARQUE

ATENÇÃO!
Para embarcar, você deve estar com os dois comprovantes:
a)CARTÃO DE EMBARQUE **b)RECIBO DO PASSAGEIRO**
Sujeito às condições do contrato

Localizador: HEM56H Voo: 1969

Nome: **LUIZ ROGERIO VARGAS**
Carteira de Identidade: **037942935**

Data do voo: **Quinta-feira, 10/02/2011**
Partida: **Brasília(BSB)** **22H45**
Chegada: **Rio-Galeão(GIG)** **00H28**

Portão: **01** Assento: **18C** SEQ#:**14**
Embarque: **22H05**
Tarifa: **WA001G3 - PROGRAMADA**

Apresente-se no portão de embarque 40 minutos antes da partida 22H05

Contato:
Grau de Parentesco: Telefone:
Conforme IAC 200-1001 da ANAC, é necessário informar nome e telefone de um contato.

Q0141969

GOL

TRIBUNAL SUPERIOR ELEITORAL
Fls 000227
CPAD/SJD

CONFIRMAÇÃO
EMISSÃO DE E-TICKET

TAM

Dados da emissão

Data de Emissão: 05/02/2011 13:56

Prezado(a) Sr (a).: [redacted]

Cartão de Relacionamento:

Faixa Etária: Adulto

Nº e-Ticket: [redacted]

Cód. da Reserva: YP7V2E

Agência Emissora: CASABLANCA

TRIBUNAL SUPERIOR ELEITORAL
Fls 000228
CPAD/TSJD

ITINERÁRIO

Vôo	Origem	Saída	Destino	Chegada	Cl.	B.Tarif.	St.	Assento	Franq.
JJ3701	[redacted]	11/02/2011 09:17	SaoPaulo-Congonhas	11/02/2011 10:57	G	GFJEX4	HK	N/D	

TARIFAS

Tarifa : BRL 381,00
Taxas : BRL 19,62
Total : BRL 400,62

RESUMO DAS TRANSAÇÕES

Tarifa + Taxas: BRL 400,62
Remuneração do Agente de Viagem: BRL 38,10
Total da Compra: BRL 438,72

globomail pro

Denise Assumpcao Fernandes <passagens@globo.com>

Declarações de Embarque - TAM

Casa B. Turismo Passagens e Excursoes ltda
<casablancaturismo@brturbo.com.br>
Para: Denise Assumpcao Fernandes <passagens@globo.com>

1 de setembro de 2011
14:50

Olá, boa tarde!
Segue status de bilhetes:

TAM:

FLORENCIO NUNES NETO	957.2422.444702 – BEL/FOR *//VOADO//*
RONALDO FIGUEIREDO	957.2421.210735 – RIO/BSB *//VOADO//*
HELIO DOMINGUES	957.2421.450988 – RIO/BSB *//VOADO//*
ADELOR VIEIRA	957.2421.488791 – BSB/FOR *//VOADO//*
RONALDO FIGUEIREDO	957.2421.488748 – RIO/BSB *//VOADO//*
JOEL CARRILHO	957.2422.311852 – BSB/RIO *//VOADO//*
CARLOS CEZAR	957.2422.19786 – BSB/SÃO *//VOADO//*
NELMA RODRIGUES	957.2422.163584 – BSB/MCP *//VOADO//*
CLEITON COLLINS	957.2422.197257 – BSB/REC *//VOADO//*
CARLOS A. R. SEGUNDO	957.2422.277210 – BSB/NAT *//VOADO//*
MARIA L. ALMEIDA	957.2422.277300 – BSB/POA *//VOADO//*
EVERALDO PEREIRA	957.2422.786618 – SDU/BSB *//VOADO//*
DENILSON ARAUJO	957.2422.163591 – BSB/PVH *//VOADO//*
FRANCISCO VALADARES NETO	957.2422.163593 – BSB/PVH *//VOADO//*
MANOEL MAGALHÃES	957.2422.163592 – BSB/PVH *//VOADO//*
ESTER PEREIRA	957.2421.758879 – SDU/BSB *//VOADO//*
GILBERTO NASCIMENTO	957.2423.802143 – SÃO/BSB *//VOADO//*
PEDRO CHAVES SANTOS	957.2423.748401 – BSB/CGR *//VOADO//*
GILBERTO NASCIMENTO	957.2425.307283 – SÃO/BSB *//VOADO//*
HELIO DOMINGUES	957.2425.307284 – RIO/BSB *//VOADO//*
EVERALDO PEREIRA	957.2425.689161 – RIO/BSB*//VOADO//*
LUIZ ROGERIO VARGAS	957.2425.689160 – RIO/BSB *//VOADO//*
RONALD AZARO	957.2427.301250 – RIO/BSB *//VOADO//*
GILBERTO NASCIMENTO	957.2427.643571 – BHZ/SÃO *//VOADO//*
GILBERTO NASCIMENTO	957.2427.694833 – SÃO/BHZ *//VOADO//*
GILBERTO NASCIMENTO	957.2427.643575 – SÃO/BSB *//VOADO//*
AMADEU SANTOS	957.2422.277239 – BEL/MCP *//VOADO//*
PEDRO CHAVES	957.2427.735588 – CGR/BSB *//REEMBOLSO//*
PEDRO CHAVES	957.2427.735590 – BSB/CGR *//REEMBOLSO//*
GILBERTO NASCIMENTO	957.2425.768657 – SÃO/BSB *//DISPONIVEL//*
ANTONIO OLIBONI	957.2422.786617 - SDU/BSB *//REEMBOLSO//*
ANTONIO OLIBONI	957.2422.786620 – BSB/FLN *//SUBSTITUIDO//*
GILBERTO NASCIMENTO	957.2425.307274 – SÃO/FLN *// CANCELADO//*
LUIZ ROGERIO VARGAS	957.2422.786622BSB/FLN *//REEMBOLSO//*
LUIZ ROGERIO VARGAS	957.2422.786619 – SDU/BSB *//REEMBOLSO//*
MARCO NEVES	957.2422.197284 – BSB/SÃO *//SUBSTITUIDO//*
AMARILDO ANDRADE	957.2422.197276 – BSB/BHZ *//SUBSTITUIDO//*
RODRIGO MORAES	957.2422.197288 – BSB/SÃO *//VOADO//*
JOÃO CARLOS AMARAL	957.2422.197275 – BSB/BHZ *//SUBSTITUIDO//*
MARCIO PACHECO	957.2422.277243 – BSB/RIO *//DISPONIVEL//*
REGIS OLIVEIRA	957.2422.311811 – BSB/SÃO *//SUBSTITUIDO//*

TRIBUNAL SUPERIOR ELEITORAL
Fls. 000229
CPAD/SJD

globomail pro

Denise Assumpcao Fernandes <passagens@globo.com>

Declarações de Embarque - TAM

Casa B. Turismo Passagens e Excursoes ltda **1 de setembro de 2011**
<casablancaturismo@brturbo.com.br> **14:50**
Para: Denise Assumpcao Fernandes <passagens@globo.com>

Olá, boa tarde!
Segue status de bilhetes:

TAM:

FLORENCIO NUNES NETO	957.2422.444702 – BEL/FOR *//VOADO//*
RONALDO FIGUEIREDO	957.2421.210735 – RIO/BSB *//VOADO//*
HELIO DOMINGUES	957.2421.450988 – RIO/BSB *//VOADO//*
ADELOR VIEIRA	957.2421.488791 – BSB/FOR *//VOADO//*
RONALDO FIGUEIREDO	957.2421.488748 – RIO/BSB *//VOADO//*
JOEL CARRILHO	957.2422.311852 – BSB/RIO *//VOADO//*
CARLOS CEZAR	957.2422.19786 – BSB/SÃO *//VOADO//*
NELMA RODRIGUES	957.2422.163584 – BSB/MCP *//VOADO//*
CLEITON COLLINS	957.2422.197257 – BSB/REC *//VOADO//*
CARLOS A. R. SEGUNDO	957.2422.277210 – BSB/NAT *//VOADO//*
MARIA L. ALMEIDA	957.2422.277300 – BSB/POA *//VOADO//*
EVERALDO PEREIRA	957.2422.786618 – SDU/BSB *//VOADO//*
DENILSON ARAUJO	957.2422.163591 – BSB/PVH *//VOADO//*
FRANCISCO VALADARES NETO	957.2422.163593 – BSB/PVH *//VOADO//*
MANOEL MAGALHÃES	957.2422.163592 – BSB/PVH *//VOADO//*
ESTER PEREIRA	957.2421.758879 – SDU/BSB *//VOADO//*
GILBERTO NASCIMENTO	957.2423.802143 – SÃO/BSB *//VOADO//*
PEDRO CHAVES SANTOS	957.2423.748401 – BSB/CGR *//VOADO//*
GILBERTO NASCIMENTO	957.2425.307283 – SÃO/BSB *//VOADO//*
HELIO DOMINGUES	957.2425.307284 – RIO/BSB *//VOADO//*
EVERALDO PEREIRA	957.2425.689161 – RIO/BSB*//VOADO//*
LUIZ ROGERIO VARGAS	957.2425.689160 – RIO/BSB *//VOADO//*
RONALD AZARO	957.2427.301250 – RIO/BSB *//VOADO//*
GILBERTO NASCIMENTO	957.2427.643571 – BHZ/SÃO *//VOADO//*
GILBERTO NASCIMENTO	957.2427.694833 – SÃO/BHZ *//VOADO//*
GILBERTO NASCIMENTO	957.2427.643575 – SÃO/BSB *//VOADO//*
AMADEU SANTOS	957.2422.277239 – BEL/MCP *//VOADO//*
PEDRO CHAVES	957.2427.735588 – CGR/BSB *//REEMBOLSO//*
PEDRO CHAVES	957.2427.735590 – BSB/CGR *//REEMBOLSO//*
GILBERTO NASCIMENTO	957.2425.768657 – SÃO/BSB *//DISPONIVEL//*
ANTONIO OLIBONI	957.2422.786617 - SDU/BSB *//REEMBOLSO//*
ANTONIO OLIBONI	957.2422.786620 – BSB/FLN *//SUBSTITUIDO//*
GILBERTO NASCIMENTO	957.2425.307274 – SÃO/FLN *// CANCELADO//*
LUIZ ROGERIO VARGAS	957.2422.786622BSB/FLN *//REEMBOLSO//*
LUIZ ROGERIO VARGAS	957.2422.786619 – SDU/BSB *//REEMBOLSO//*
MARCO NEVES	957.2422.197284 – BSB/SÃO *//SUBSTITUIDO//*
AMARILDO ANDRADE	957.2422.197276 – BSB/BHZ *//SUBSTITUIDO//*
RODRIGO MORAES	957.2422.197288 – BSB/SÃO *//SUBSTITUIDO//*
JOAO CARLOS AMARAL	957.2422.197275 – BSB/BHZ *//SUBSTITUIDO//*
MARCIO PACHECO	957.2422.277243 – BSB/RIO *//DISPONIVEL//*
REGIS OLIVEIRA	957.2422.311811 – BSB/SÃO *//SUBSTITUIDO//*

TRIBUNAL SUPERIOR ELEITORAL
Fls 000230
CPAD/TSJD

Localizador: XE5YRA

Atenção: Este localizador é o identificador da sua viagem.

PASSAGEM

Data da compra: **10FEV11**

Situação da passagem: Confirmada
Situação do pagamento: Confirmado

Para o embarque é necessário apresentar documento de identificação (ORIGINAL e COM FOTO) de cada passageiro.

Solicitante:**ALESSANDRA SILVA**
QUADRA SEPS 705/905, 117 B ASA SUL ,BRASILIA/DF
70390055 BR
Telefone 1: 0
Fax: 614432147
CASABLANCATURISMO@BRTURBO.COM.BR

ITINERÁRIO

Voo	Data	Hora	Origem	Data	Hora	Destino
G3**1969**	10FEV11	22:45	**Brasília**	11FEV11	00:28	**Rio-Galeão**

TRIBUNAL SUPERIOR ELEITORAL
Fls 000231
CPAD/TSJD

PASSAGEIROS

Nome	Voo / Assento	Número do Recibo
RONALD AZARO	G3**1969 / 20D**	**12700143418729**

PAGAMENTOS

Forma de Pagamento: **Faturado**
Valor total (confirmado): **447.96**
Parcelas:1 vezes de **447,96**

Embarque Doméstico

INFRAERO

00319690210035

CARTÃO DE EMBARQUE

ATENÇÃO!
Para embarcar, você deve estar com os dois comprovantes:
a)CARTÃO DE EMBARQUE **b)RECIBO DO PASSAGEIRO**
Sujeito às condições do contrato

Localizador: XE5YRA Voo: 1969

Nome: **RONALD AZARO**
Carteira de Identidade: **831004321**

Data do voo: **Quinta-feira, 10/02/2011**
Partida: **Brasília(BSB)** **22H45**
Chegada: **Rio-Galeão(GIG)** **00H28**

Portão: **01** Assento: **20D** SEQ#:**35**
Embarque: **22H05**
Tarifa: **WA001G3 - PROGRAMADA**

Apresente-se no portão de embarque 40 minutos antes da partida 22H05

Contato:
Grau de Parentesco: Telefone:
Conforme IAC 200-1001 da ANAC, é necessário informar nome e telefone de um contato.

Q0351969

GOL

TRIBUNAL SUPERIOR ELEITORAL
Fls 000232
CPAD/TSE

Comp	Banco	Agência	DV	C1	Conta	C2	Série	Cheque N.o	C3	
001	001	0392	1	8	38.836-X	4	800	852365	7	R$ 3.790,80
001	001	0392	1	8	38.836-X	4	800	852365	7	

Pague por este cheque a quantia de TRÊS MIL, SETECENTOS E NOVENTA REAIS E OITENTA CENTAVOS e centavos acima

a CASABLANCA TURISMO PASSAGENS E EXCURSÕES ou à sua ordem

Rj, 22 de FEVEREIRO de 2011

BANCO DO BRASIL

CINELANDIA RJ
00.000.000/0392.17
02-AV TREZE DE MAIO 13
CENTRO

ICA-0392-180111-K

PARTIDO SOCIAL CRISTÃO - PSC
CNPJ 01.450.856/0001-21
CLIENTE BANCARIO DESDE 07/2000

TRIBUNAL SUPERIOR ELEITORAL
Fls 000233
CPADI/SJD

⑈00103921⑈ 0018523655⑆ 929003883609⑈

Destina-se a pagamento da Fatura nº 4417

Banco do Brasil

2863-0 60220-5

00037086

TRIBUNAL SUPERIOR ELEITORAL
Fls 000234
CPAD/SJD

22/02/2011 - BANCO DO BRASIL - 15:23:50
000113882 0160
OUVIDORIA BB 0800 729 5678

COMPROVANTE DE DEPOSITO EM CONTA CORRENTE
EM CHEQUE

CLIENTE: CASABLANCA P E LTDA
AGENCIA: 2863-0 CONTA: 60.220-5

DATA	22/02/2011
NR. DOCUMENTO	11.388.200.160
VALOR CHEQUE	3.790,80
VALOR TOTAL	3.790,80

NR.AUTENTICACAO 6.285.185.09B.71C.F3F

CASABLANCA
TURISMO

SNEA 2924 — EMBRATUR 03731-00-41-2

CGC(MF) : 01.435.122/0001-73 — No 0000004417
ISS : 07.339.798/001-46

Data da Emissao : 11/02/11

CASABLANCA TURISMO PASSAGENS E EXCURSÕES LTDA

Fatura No	Fatura/Duplicata Valor R$	Duplicata No de Origem	Vencimento	Para uso da Instituicao Financeira
0000004417	3,790.80	0000004417	14/02/11	

Desconto de Condicoes Especiais — Ate

TRIBUNAL SUPERIOR ELEITORAL
Fls 000235
CPAD/SJD

Nome do Sacado.... : DIRETORIO NAC DO PART SOC CRISTAO - PSC
Endereco .....: SCS QD.02 - B20 - ED PAL.COMERCIO SL130 — Estado : DF
Municipio .....: BRASILIA
Praca de Pagamento : BRASILIA
Insc. CGC(MF) .....: 01.450.856/0001-21 Insc. Estadual : — CPF :

Valor por Extenso : Tres Mil Setecentos e Noventa Reais e Oitenta Centavos////////////////////////////

Deve(m) conforme relacao abaixo a importancia desta FATURA de Prestacao de Servicos, pagavel a CASABLANCA Turismo Passagens e Excursoes LTDA., ou a sua ordem na praca e vencimento acima indicados

DISCRIMINACAO			Valor R$
REQ.13370 EDMILSON PEREIRA	- PASSAGEM GOL - RIO/BSB - X8TGNP	- 08/02/11	359.96
REQ.13370 EMMANUEL ANDRADE	- PASSAGEM GOL - REC/BSB - R68D6F	- 09/02/11	1,239.96
REQ.13370 EUGENIO DANIEL LEITE	- PASSAGEM GOL - REC/BSB - KERMFX	- 09/02/11	1,239.96
REQ.13370 HENRIQUE FARIA	- PASSAGEM GOL - RIO/BSB - C7MWJM	- 08/02/11	359.96
REQ.13370 HERICH ULRICH	- PASSAGEM GOL - RIO/BSB - J8673M	- 09/02/11	590.96
		VALOR TOTAL	3,790.80

Recebi(emos) de CASABLANCA Turismo Passagens e Excursoes Ltda.,
os servicos constantes da Fatura de Servicos.

Em / /

Assinatura e Carimbo

Recebemos
Brasilia de de 20
CASABLANCA TURISMO

SEPS 705/905 Bloco B Sala 117 Fones (61) 3244-1050 3244-1026 Fax 3443-2147 E-mail: casablancaturismo@brturbo.com.br CEP 70390-055 Brasília-DF

CONFIRMAÇÃO
EMISSÃO DE E-TICKET

R. 13370

GOL

Dados da emissão

Data de Emissão: 08/02/2011 18:18

Prezado(a) Sr (a).: EDIMILSON PEREIRA

Cartão de Relacionamento:

Faixa Etária: Adulto

Nº. e-Ticket:

Cód. da Reserva: X8TGNP

Agência Emissora: CASABLANCA

TRIBUNAL SUPERIOR ELEITORAL
Fls 000236
CPAD/TSJD

OK

ITINERÁRIO

Cia	Vôo	Origem	Saída	Destino	Chegada	Cl.	B.Tarif.	St.	Assento	Franq.
GOL	G31968	Rio de Janeiro-Galeao	10/02/2011 05:58	BRASILIA	10/02/2011 07:33	P	PAU01G3/03PG/N		N/D	

RESUMO DAS TRANSAÇÕES

Tarifa + Taxas: BRL 329,02

Remuneração do Agente de Viagem: BRL 30,94

Total da Compra: BRL 359,96

FORMA DE PAGAMENTO

Forma	Detalhes	
Faturado		

GOL

Linhas aéreas inteligentes

AUTO-ATENDIMENTO

CARTAO DE EMBARQUE - VIA PASSAGEIRO

(BOARDING PASS - PASSENGER COUPON)

TRIBUNAL SUPERIOR ELEITORAL
Fls 000237
OPADI/SJO

Nome: PEREIRA/[illegible]SON

RG: 0651762741

Localizador([illegible]: [illegible]8IGNP

Portao(Gate): 04 Voo(Flight): G3 1866

Assento(Seat): 18C

Tarifa(FARE): PAU01G3 - PROGRAMADA

Hor. Embarque(Boarding Time): 09h10

Data:(Date): 10FEV11

Partida: RIO-Galeao-RJ 09h50
(Departure)

Chegada: Brasília-DF 11h35
(Arrival)

R. 13370

Localizador: R68D6F
Situação: Emitido
Data de Emissão:
09/02/2011 09:54
Agência:
Emissor:

E-Tickets

eTicket(s)	Passageiro(s)
R68D6F	EMMANUEL ANDRADE

TRIBUNAL SUPERIOR ELEITORAL
Fls 0002381
CPAD/LSJD

Passageiro(s)

Nome	Cart. Relac.	Fx. Etária	Tarifa Orig.	Tarifa Equiv.	Taxas	Rep. (DU)	Total
EMMANUEL ANDRADE		ADULTO	BRL 1.109,40	BRL 1.109,40	BRL 19,62	BRL 110,94	BRL 1.239,96
							BRL 1.239,96

Trecho(s)

Cia	Vôo	Eq.	Saída	Chegada	Origem	Destino	Cl.B.Tarif.	St.
GOL	G31875	738	09/02/2011 18:30	09/02/2011 22:10	RECIFE	BRASILIA	Y YY001G3/01XF/NHK	

Assentos

Nenhum assento foi reservado até o momento.

Forma(s) de Pagamento

Descrição	Complemento
FATURADO	

OK

globomail pro

Denise Assumpcao Fernandes <passagens@globo.com>

Declarações de Embarque - GOL

Casa B. Turismo Passagens e Excursoes ltda **1 de setembro de 2011**
<casablancaturismo@brturbo.com.br> **12:34**
Para: Denise Assumpcao Fernandes <passagens@globo.com>

Olá, boa tarde!
Segue status de bilhetes:

TRIBUNAL SUPERIOR ELEITORAL
Fls 000239
CPADI/SJD

GOL:

ALTAIR GOMES	ZYDQWM – BSB/BHZ *//VOADO//*
EMMANUEL ANDRADE	R68D6F – REC/BSB *//VOADO//*
EUGENIO DANIEL LEITE	KERMFX – REC/BSB *//VOADO//*
ANDERSON BARBOSA	O7LU9P – BSB/VIX *//VOADO//*
FRANCISCO SOUZA	ICSKMA – BSB/THE *//VOADO//*
JORGE LUZ	TFTLQX – BSB/SSA *//VOADO//*
LEONALDO PARANHOS	O3B7NB – BSB/MGF *//REEMBOLSO//*
PEDRO SANTOS	R68IHV – BSB/CGR *//VOADO//*
MARLA TURECK	ICYKMQ – BSB/MGF *//REEMBOLSO//*
PAULO MAGALHÃES	CFZ9KH – BSB/SSA *//REEMBOLSO//*
EVERALDO PEREIRA	ODVCXN – BSB/RIO *//REEMBOLSO//*
RONALDO FIGUEIREDO	L9NVTZ – SDU/BSB *//REEMBOLSO//*
GILBERTO NASCIMENTO	HBKURT – FLN/BSB *//REEMBOLSO//*
EVERALDO PEREIRA	JB2W9T – CGB/RIO *//REEMBOLSO//*
HELIO DOMINGUES	IG2ZWH – RIO/BSB *//VOADO//*
REGINALDO ALMEIDA	VCFCGT – VIX/BSB/VIX *//VOADO//*
HENRIQUE SANTIAGO	DE3VGK – BHZ/RIO *//VOADO//*
ALCEBIADES SANTOS	FHZDUR – BSB/RIO *//VOADO//*
ALTAIR GOMES	ZYDQWM – BSB/BHZ *//VOADO//*
GILBERTO N. FILHO	FBVR5A – BSB/SÃO *//VOADO//*
GILBERTO NASCIMENTO	FBVR5A – BSB/SÃO *//VOADO//*

att,

Camila

Em 30 de agosto de 2011 17:46, Denise Assumpcao Fernandes <passagens@globo.com> escreveu:
[Texto das mensagens anteriores oculto]
--
Casablanca Turismo
(61) 3244-1050
(61) 3443-2147 (FAX)

R. 13370

Localizador: KERMFX

Status: Emitido

Passageiro(s)

Nome	Cartão de Relacionamento	Faixa Etária
EUGENIO DANIEL LEITE		Adulto

Trecho(s)

Cia	Vôo	Eq.	Saída	Chegada	Origem	Destino	Cl.B.Tarif.	St.
G3	G31875		09/fev 18:30	09/fev 22:10	REC-RECIFE	BSB-BRASILIA	Y YY001G3/01XF/NN/D	

E-Tickets

eTicket

KERMFX

Tarifa(s)

	Qtde.	Tarifa Original	Total Tarifa	Total Taxas	Repasse(DU)	Total da Compra
Adulto	1	BRL 1.109,40	BRL 1.109,40	BRL 19,62	BRL 110,94	BRL 1.239,96

TRIBUNAL SUPERIOR ELEITORAL

Assentos

Nenhum assento foi reservado até o momento.

Log de Transações

OK

globomail pro

Denise Assumpcao Fernandes <passagens@globo.com>

Declarações de Embarque - GOL

Casa B. Turismo Passagens e Excursoes ltda **1 de setembro de 2011**
<casablancaturismo@brturbo.com.br> **12:34**
Para: Denise Assumpcao Fernandes <passagens@globo.com>

Olá, boa tarde!
Segue status de bilhetes:

TRIBUNAL SUPERIOR ELEITORAL
Fls 000241
CPAD/TSJD

GOL:

ALTAIR GOMES	ZYDQWM – BSB/BHZ *//VOADO//*
EMMANUEL ANDRADE	R68D6F – REC/BSB *//VOADO//*
EUGENIO DANIEL LEITE	KERMEX – REC/BSB *//VOADO//*
ANDERSON BARBOSA	O7LU9P – BSB/VIX *//VOADO//*
FRANCISCO SOUZA	ICSKMA – BSB/THE *//VOADO//*
JORGE LUZ	TFTLQX – BSB/SSA *//VOADO//*
LEONALDO PARANHOS	O3B7NB – BSB/MGF *//REEMBOLSO//*
PEDRO SANTOS	R68IHV – BSB/CGR *//VOADO//*
MARLA TURECK	ICYKMQ – BSB/MGF *//REEMBOLSO//*
PAULO MAGALHÃES	CFZ9KH – BSB/SSA *//REEMBOLSO//*
EVERALDO PEREIRA	ODVCXN – BSB/RIO *//REEMBOLSO//*
RONALDO FIGUEIREDO	L9NVTZ – SDU/BSB */REEMBOLSO//*
GILBERTO NASCIMENTO	HBKURT – FLN/BSB *//REEMBOLSO//*
EVERALDO PEREIRA	JB2W9T – CGB/RIO *//REEMBOLSO//*
HELIO DOMINGUES	IG2ZWH – RIO/BSB *//VOADO//*
REGINALDO ALMEIDA	VCFCGT – VIX/BSB/VIX *//VOADO//*
HENRIQUE SANTIAGO	DE3VGK – BHZ/RIO *//VOADO//*
ALCEBIADES SANTOS	FHZDUR – BSB/RIO *//VOADO//*
ALTAIR GOMES	ZYDQWM – BSB/BHZ *//VOADO//*
GILBERTO N. FILHO	FBVR5A – BSB/SÃO *//VOADO//*
GILBERTO NASCIMENTO	FBVR5A – BSB/SÃO *//VOADO//*

att,

Camila

Em 30 de agosto de 2011 17:46, Denise Assumpcao Fernandes <passagens@globo.com> escreveu:
[Texto das mensagens anteriores oculto]
--
Casablanca Turismo
(61) 3244-1050
(61) 3443-2147 (FAX)

R.13370

CONFIRMAÇÃO
EMISSÃO DE E-TICKET

GOL

Dados da emissão

Data de Emissão: 08/02/2011 18:21

Prezado(a) Sr.(a).: HENRIQUE FARIA

Cartão de Relacionamento:

Faixa Etária: Adulto

Nº. e-Ticket:

Cód. da Reserva: CZMW3M

Agência Emissora: CASABLANCA

TRIBUNAL SUPERIOR ELEITORAL
Fls 000242
CPADI/SJD

ITINERÁRIO

Cia	Vôo	Origem	Saída	Destino	Chegada	Cl.	B.Tarif.	St.	Assento	Franq.
GOL	G31968	Rio de Janeiro-Galeao	10/02/2011 05:58	BRASILIA	10/02/2011 07:33	P	PAU01G3/03PG/N		N/D	

RESUMO DAS TRANSAÇÕES

Tarifa + Taxas: BRL 329,02

Remuneração do Agente de Viagem: BRL 30,94

Total da Compra: BRL 359,96

FORMA DE PAGAMENTO

Forma	Detalhes	
Faturado		

GOL
Linhas aéreas inteligentes



BILHETE RECIBO DO PASSAGEIRO
VRG Linhas Aéreas S/A
www.voegol.com.br
0300 115 2121

TRIBUNAL SUPERIOR ELEITORAL
Fls 000243
CPADI/SJD

ATENÇÃO!
Para embarcar, você deve estar com os dois comprovantes:
a)CARTÃO DE EMBARQUE **b)RECIBO DO PASSAGEIRO**

Localizador: C7MW3M **Voo: 1968**

Nome: **HENRIQUE FARIA**
Carteira de Identidade: **047999925**
Portão: Assento: **23D** SEQ#:**1**
Tarifa: **PAU01G3 - PROGRAMADA**

Data do voo: **Quinta-feira, 10/02/2011**
Partida: **Rio-Galeão(GIG) 05H58**
Chegada: **Brasília(BSB) 07H33**

Apresente-se no portão de embarque 40 minutos antes da partida 05H18min

Após a impressão deste, a marcação de assento não poderá ser alterada

Sujeito às condições do contrato.
Cópia do contrato à disposição dos interessados mediante solicitação.
Não endossável.
Válido apenas para a Gol.

Crianças até 2 anos incompletos: sem franquia de bagagem;
Crianças de 2 a 12 anos incompletos: franquia de bagagem - 23kg;
Adultos (acima de 12 anos): franquia de bagagem - 23kg;

IMPORTANTE
Esteja munido de documento de identificação original, com foto, informado no momento do checkin.

R. 13370

Localizador: J8673M

Atenção: Este localizador é o identificador de sua viagem.

PASSAGEM

Data da Compra quarta-feira, 09/02/2011
Situação da Passagem: Confirmado
Situação do Pagamento: Confirmado

Lembre-se que a confirmação do seu pagamento é a unica garantia de que sua passagem foi emitida.
Para o embarque é necessário apresentar documento de identificação(COM FOTO)de cada passageiro.

Solicitante:**ALESSANDRA SILVA**
Código da Agência:**3DF0000243**
QUADRA SEPS 705/905, 117 B ASA SUL
70390055 BRASILIA DF
Telefone 1: 0 Telefone 2:
CASABLANCATURISMO@BRTURBO.COM.BR

TRIBUNAL SUPERIOR ELEITORAL
Fls 000244
CPAD/SJD

ITINERÁRIO

IDA

VOO	DATA	HORA	ORIGEM/DESTINO
G3 **1580**	10/02/2011	06:38	RIO-Santos Dumont-RJ - SDU
	10/02/2011	08:28	Brasília - BSB

PASSAGEIROS

Nome	IDA Voo	Assento	Número do Recibo
1 - **HERICH ULRICH**	G31580	**9C** Trocar Assento	**127 0143 344219-0**

PAGAMENTOS

Forma de Pagamento:**Crédito Agência (confirmado)**

Nome do Proprietário do Cartão:
Total R$ **590,96**
Saldo R$ **0,00**
Número de Parcelas: **1 X R$ 590,96**

TRIBUNAL SUPERIOR ELEITORAL
Fls 000245
CPAD1/SJD

GOL
Linhas aéreas inteligentes

CARTAO DE EMBARQUE-VIA PASSAGEIRO
(BOARDING PASS - PASSENGER COUPON)

A Gol nao transporta artigos perigosos.
Consulte o site www.voegol.com.br.

Nome(Name): ULRICH/HERICH
Localizador(Rloc): J8673M

Portao(Gate): 11 Voo(Flight): G3 1580

Hor.embarque(Boarding Time): 05h58
Data (Date): 10Feb11

Assento(Seat): 9C

Tarifa(FARE): TA001G3 - PROGRAMADA

Partida: RIO-Santos Dumont-RJ 06h38
(Departure)
Chegada: Brasilia 08h28
(Arrival)

50% de desconto na Unidas + Smiles

Ganhe 50% de desconto e milhas Smiles com este cartao de embarque! Alugue o carro no site www.unidas.com.br ou diretamente no balcao da Unidas no desembarque.

A33G241648233702006
24/02/2011 16:51:56

EMPRESA

Pagamento de títulos com débito em conta corrente

24/02/2011 - BANCO DO BRASIL - 16:51:56
039200392 0006
OUVIDORIA BB 0800 729 5678

COMPROVANTE DE PAGAMENTO DE TITULOS

CLIENTE: DIR NAC PART SOCIAL CRIST
AGENCIA: 0392-1 CONTA: 38.836-X

UNIBANCO - UNIAO DE BANCOS BRA

40995205712980000114074657000027449020000056400
NR. DOCUMENTO 22.401
DATA DO PAGAMENTO 24/02/2011
VALOR DO DOCUMENTO 564,00
VALOR COBRADO 564,00

NR.AUTENTICACAO 2.2C2.CDD.2B1.C50.F67

TRIBUNAL SUPERIOR ELEITORAL
Fls 000246
CPAD/SJD

Assinada por	J4307882 VITOR JORGE ABDALA NOSSEIS	24/02/2011 16:45:32
	J6183197 LUIZ ROGERIO OGNIBENI VARGAS	24/02/2011 16:51:56

Transação efetuada com sucesso.

Transação efetuada com sucesso por: J6183197 LUIZ ROGERIO OGNIBENI VARGAS.

FETRANSPOR
FEDERAÇÃO DAS EMPRESAS DE TRANSPORTES DE PASSAGEIROS DO ESTADO DO RIO DE JANEIRO

Requisição e Recibo de Vale-Transporte Eletrônico

Rua da Assembléia, 10 - 39° andar - salas 3901 a 3910
Centro - Rio de Janeiro - RJ - CEP 20.011-901
Telefone:(21)2127-4000 - E-mail: riocard@riocard.com
CNPJ: 33.747.288/0001-11

Número do Pedido: **11474657**
Data do Pedido: **23/02/2011**
Tipo de Pedido: **Digitação**

Nome ou Razão Social do Comprador (Sacado)			CPF/CNPJ/CEI
DIRETORIO NACIONAL DO PARTIDO SOCIAL CRISTÃO			001.450.856/0001-21
Endereço principal: Rua Senador Dantas		Número: 71	Complemento: Sala 2106
Bairro: CENTRO		Cidade: RIO DE JANEIRO	UF: RJ
CEP: 20031-202	Telefone: (021) 2220-1919	Fax: -	Inscrição Est/Mun.: 000000000000000

Para o cumprimento do disposto nas Leis 7418 e 7619, solicitamos à RioCard a emissão dos vale-transporte eletrônicos totalizados abaixo:

Qtd. de cargas	Qtd. de cartões a emitir	Valor das cargas	(+) Tarifa de entrega (*)
3	0	564,00	0,00
(-) Valor da bolsa de crédito	(=) Saldo a pagar	Tributos (inclusos na tarifa)	(=) Valor do documento
0,00	564,00		564,00

TRIBUNAL SUPERIOR ELEITORAL
Fls. 000247
CPAD/TSE

UNIBANCO | 409-0 | — Recibo do Sacado

Cedente		Data da emissão	Vencimento
PERMISSIONÁRIAS / CONCESSIONÁRIAS DE TRANSPORTE		23/02/2011	Contra apresentação
Nosso Número: 001147465700002	Número do documento: 11474657	Espécie doc.: DS	Agência/Cód.Cedente: 0019/800016-8
Valor do Documento: 564,00	(-) Deduções: **********	(+) Acréscimos: **********	(=) Valor cobrado: 564,00

Valor da corretagem ou comissão: Zero.
(Art. 17 §2°, da Instrução Normativa SRF N° 480, de 15/12/2004)
(*) A entrega domiciliar é um serviço oferecido pelo Unibanco e de sua exclusiva responsabilidade.

|---------- Autenticação mecânica ----------|

UNIBANCO | 409-0 |

40995.20571 29800.001140 74657.000027 4 49020000056400

Local de pagamento					Vencimento
Qualquer agência bancária até 15 dias da emissão					Contra apresentação
Cedente					Agência/Cód.Cedente
PERMISSIONÁRIAS / CONCESSIONÁRIAS DE TRANSPORTE					0019/800016-8
Data de emissão: 23/02/2011	Número do docto.: 11474657	Espécie doc.: DS	Aceite: N	Data proc.: 23/02/2011	Nosso Número: 001147465700002
	Carteira: ESP	Espécie moeda: R$	Quantidade	Valor moeda	Valor do documento: 564,00

Instruções (Texto de responsabilidade do Cedente)

Não receber após 15 dias da emissão
Operação sem desconto

(-) Descontos: **********
(-) Outras deduções: **********
(+) Mora/multa: **********
(+) Outros acréscimos: **********
(=) Valor cobrado: 564,00

Sacado
DIRETORIO NACIONAL DO PARTIDO SOCIAL CRISTÃO - 001.450.856/0001-21
CVT: 7744-5

| Ficha de Compensação - Autenticação mecânica |

Comprador

DIRETORIO NACIONAL DO PARTIDO SOCIAL CRISTÃO -
CNPJ 001.450.856/0001-21

Relatório de Resumo do Pedido

Número do Pedido **11474657**	Tipo do Pedido **Digitação**	Data do pedido **23/02/2011**	Data de pagamento	Data da liberação **26/02/2011**
Valor das Cargas **564,00**	Bolsa de Crédito **0,00**	Tarifa de Entrega **0,00**	Valor do Boleto **564,00**	Valor Pago **0,00**
Quantidade de Cargas **3**	Quantidade de Cartões Solicitados **0**	Status do Pedido **Aguardando pagamento**		
Identificação				

TRIBUNAL SUPERIOR ELEITORAL
Fls 000248
CPAD/FSJ

Matrícula	Nome	CPF	Número do Cartão	Valor da Carga
003	BRUNO LOURENÇO DA CRUZ	113.424.777-07	01.04.03136907-3	204,00
004	IDALINA PAULA OLIVEIRA	114.120.797-48	01.04.03543546-1	150,00
005	MARGARETE ISIDORO DA CUNHA NOGUEIRA	019.328.897-44	01.04.05074822-1	210,00

• Emitido em 23/02/2011, às 10:00

LOCAWEB

Total da Fatura Anteior	Crédito e Pagamentos	Cobranças	Total da Fatura
199,00	199,00	203,49	203,49

DEMONSTRATIVO DE LANÇAMENTOS

Data	Serviço	Período de Cobrança De	A	Crédito (R$)	Débito (R$)
07/02/11	Hospedagem Profissional Premium psc.org.br	25/02/11	24/03/11		199,00
08/02/11	Multa por atraso				3,98
02/02/11	Pagamento Boleto Itau			199,00	
08/02/11	Juros por atraso				0,51
	** SEU CODIGO DE CLIENTE: 1785434 ** PARA ENCERRAR SERVICOS ACESSE O PAINEL DE ** CONTROLE: http://painel.locaweb.com.br ** ** IMPRIMA A 2A VIA DE SEU BOLETO EM: ** http://pagamento.locaweb.com.br				

TRIBUNAL SUPERIOR ELEITORAL
Fls 000250
CPAD/TSJD

Observações DESOBRIGADA DE EMISSAO DE NOTA FISCAL NOS TERMOS DO DECRETO LEI 406 DE 31/12/1968.
CONDICOES DE CONTRATACAO NOS TERMOS DO CONTRATO PADRAO REGISTRADO NO TERCEIRO CARTORIO DE REGISTRO DE TITULOS E DOCUMENTOS DE SAO PAULO SOB O N 8718704 1
O BOLETO COM A AUTENTICACAO BANCARIA E VALIDO COMO RECIBO.

Bradesco | **237-2** | ***23793.38011 90000.229865 87001.264503 2 48890000020349***

LOCAL DE PAGAMENTO: PAGÁVEL PREFERENCIALMENTE EM QUALQUER AGÊNCIA BRADESCO

VENCIMENTO: **25/02/2011**

CEDENTE / SACADOR: LOCAWEB SERVICOS DE INTERNET S

AGÊNCIA / CÓDIGO CEDENTE: 3380-/0012645-4

DATA DO DOCUMENTO	NÚMERO DO DOCUMENTO	ESPÉCIE DO DOCUMENTO	ACEITE	DATA PROCESSAMENTO
09/02/2011	0002298687	DV	A	09/02/2011

NOSSO NÚMERO: 019/00002298687-3

USO DO BANCO	CARTEIRA	ESPÉCIE	QUANTIDADE	VALOR
	019	R$		

1 (=) VALOR DOCUMENTO: **203,49**

INSTRUÇÕES
ATENCAO OS SERVICOS SERAO DESATIVADOS 5 DIAS UTEIS APOS A DATA DE VENCIMENTO
SR CAIXA O BOLETO SO PODE SER ACEITO ATE 30 DIAS APOS VENCIMENTO
MULTA E MORA POR ATRASO DE PAGAMENTO SERAO ACRESCIDOS NA PROXIMA FATURA

2 (-) ABATIMENTO

3 (-) DESCONTO

4 (+) MULTA / OUTROS RECEBIMENTOS

5 (+) JUROS

6 (=) VALOR COBRADO

SACADO:
DIRETORIO NACIONAL DO PARTIDO SOCIAL CRI
RUA SENADOR DANTAS 71 CONJ 2106
20031-202 RIO DE JANEIRO RJ

SACADOR / AVALISTA:

Autenticação Mecânica — FICHA DE COMPENSAÇÃO

A33G241648233702010
24/02/2011 16:52:36

EMPRESA

Pagamento de convênios com débito em conta corrente

24/02/2011 - BANCO DO BRASIL - 16:52:36
039200392 0004

COMPROVANTE DE PAGAMENTO DE DARF/DARF SIMPLES

CLIENTE: DIR NAC PART SOCIAL CRIST
AGENCIA: 0392-1 CONTA: 38.836-X

AGENTE ARRECADADOR	
CNC 001 - 0392 -	AGENCIA CINELANDIA RJ
CODIGO DE BARRAS	---------- ----------
	---------- ----------
DATA DO PAGAMENTO	24/02/2011
PERIODO DE APURACAO	31/01/2011
NUMERO DO CNPJ	01.450.856/0001 21
CODIGO DA RECEITA	8301
NUMERO DE REFERENCIA	----------
DATA DO VENCIMENTO	25/02/2011
RECEITA BRUTA ACUMULADA	----------
PERCENTUAL	----------
VALOR DO PRINCIPAL	193,74
VALOR DA MULTA	----------
VALOR DOS JUROS	----------
VALOR TOTAL	193,74
NR.AUTENTICACAO	3.F3E.B57.182.754.6B8

Modelo Aprovado pela SRF - ADE
Conjunto Corat/Cotec n. 001,DE 2006

TRIBUNAL SUPERIOR ELEITORAL
Fls 000251
CPAD/FSJO

Assinada por	J4307882 VITOR JORGE ABDALA NOSSEIS	24/02/2011 16:47:38
	J6183197 LUIZ ROGERIO OGNIBENI VARGAS	24/02/2011 16:52:36

Transação efetuada com sucesso.

Transação efetuada com sucesso por: J6183197 LUIZ ROGERIO OGNIBENI VARGAS.

MINISTÉRIO DA FAZENDA
SECRETARIA DA RECEITA FEDERAL
Documento de Arrecadação de Receitas Federais

DARF

01	NOME/TELEFONE	DIRETORIO NACIONAL DO PARTIDO SOCIAL CRIST 32159761
	PIS FOLHA 01/2011	
02	PERÍODO DE APURAÇÃO	31/01/2011
03	NÚMERO DO CPF OU CGC	01450856000121
04	CÓDIGO DA RECEITA	8301
05	NÚMERO DE REFERÊNCIA	
06	DATA DE VENCIMENTO	25/02/2011
07	VALOR DO PRINCIPAL	193,74
08	VALOR DA MULTA	0,00
09	VALOR DOS JUROS E/OU ENCARGOS DL - 1.025/69	0,00
10	VALOR TOTAL	193,74
11	AUTENTICAÇÃO BANCÁRIA (somente nas 1ª e 2ª vias)	TRIBUNAL SUPERIOR ELEITORAL Fls 000252 OPADITSJD

ATENÇÃO

É vedado o recolhimento de tributos administrados pela Secretaria de Receita Federal do Brasil cujo valor total seja inferior a R$ 10,00 . Ocorrendo tal sitituação , adicione esse valor ao tributo de mesmo código de períodos subsequentes, até que o total seja igual ou superior a R$ 10,00

MINISTÉRIO DA FAZENDA
SECRETARIA DA RECEITA FEDERAL
Documento de Arrecadação de Receitas Federais

DARF

01	NOME/TELEFONE	DIRETORIO NACIONAL DO PARTIDO SOCIAL CRIST 32159761
	PIS FOLHA 01/2011	
02	PERÍODO DE APURAÇÃO	31/01/2011
03	NÚMERO DO CPF OU CGC	01450856000121
04	CÓDIGO DA RECEITA	8301
05	NÚMERO DE REFERÊNCIA	
06	DATA DE VENCIMENTO	25/02/2011
07	VALOR DO PRINCIPAL	193,74
08	VALOR DA MULTA	0,00
09	VALOR DOS JUROS E/OU ENCARGOS DL - 1.025/69	0,00
10	VALOR TOTAL	193,74
11	AUTENTICAÇÃO BANCÁRIA (somente nas 1ª e 2ª vias)	

ATENÇÃO

É vedado o recolhimento de tributos administrados pela Secretaria de Receita Federal do Brasil cujo valor total seja inferior a R$ 10,00 . Ocorrendo tal sitituação , adicione esse valor ao tributo de mesmo código de períodos subsequentes, até que o total seja igual ou superior a R$ 10,00

A33G241648233702012
24/02/2011 16:52:49

Pagamento de outros convênios

SISBB - SISTEMA DE INFORMACOES BANCO DO BRASIL
24/02/2011 - BANCO DO BRASIL - 16.52.49
0392100392

COMPROVANTE DE PAGAMENTO DE DARF/DARF SIMPLES

CLIENTE: DIR NAC PART SOCIAL CRIST
AGENCIA: 392-1 CONTA: 38.836-X

AG. ARRECADADOR	
CNC 001 - 0392 - CINELANDIA	RJ
CODIGO DE BARRAS	85680000008 37000064105
	91014508560 00159521046
DATA DO PAGAMENTO	24/02/2011
PERIODO DE APURACAO	----------
NUMERO DO CPF	----------
CODIGO DA RECEITA	----------
NUMERO DE REFERENCIA	----------
DATA DO VENCIMENTO	----------
RECEITA BRUTA ACUMULADA	----------
PERCENTUAL	----------
VALOR DO PRINCIPAL	----------
VALOR DA MULTA	----------
VALOR DOS JUROS	----------
VALOR TOTAL	837,00

AUTENTICACAO SISBB: D.984.E4B.8D3.6E0.7EF
Modelo Aprovado pela SRF - ADE
Conjunto Corat/Cotec n. 001,DE 2006

TRIBUNAL SUPERIOR ELEITORAL
Fls 000253
CPAD/SJD

Assinada por	J4307882 VITOR JORGE ABDALA NOSSEIS	24/02/2011 16:48:43
	J6183197 LUIZ ROGERIO OGNIBENI VARGAS	24/02/2011 16:52:49

Transação efetuada com sucesso.

Transação efetuada com sucesso por: J6183197 LUIZ ROGERIO OGNIBENI VARGAS.

Aprovado pela IN/RFB nº 736/2007 — 1ª Via

MINISTÉRIO DA FAZENDA
SECRETARIA DA RECEITA FEDERAL DO BRASIL
Documento de Arrecadação de Receitas Federais

DARF

02 PERÍODO DE APURAÇÃO	15/02/2011
03 NÚMERO DO CPF OU CNPJ	01.450.856/0001-21
04 CÓDIGO DA RECEITA	5952
05 NÚMERO DE REFERÊNCIA	
06 DATA DE VENCIMENTO	28/02/2011
07 VALOR DO PRINCIPAL	837,00
08 VALOR DA MULTA	0,00
09 VALOR DOS JUROS E / OU ENCARGOS DL - 1.025/69	
10 VALOR TOTAL	837,00

01 NOME / TELEFONE
DIRETORIO NACIONAL DO PARTIDO SOCIAL CRISTÃO 21 2220-1919

RET 4,65 S/NF.0505 AZIMUTE COMUNICAÇÃO

DARF válido para pagamento até 28/02/2011

Domicílio tributário do contribuinte:
RIO DE JANEIRO

NÃO RECEBER COM RASURAS

Auto-Atendimento Versão 4.26.49.6001 - opção 1 - DLL versão 1.3

TRIBUNAL SUPERIOR ELEITORAL
Fls 000254
CPAD/SJD

85680000008-0 37000064105-7 91014508560-1 00159521046-7

11 AUTENTICAÇÃO BANCÁRIA (Somente nas 1ª e 2ª vias)

cortar nesta linha

Aprovado pela IN/RFB nº 736/2007 — 2ª Via

MINISTÉRIO DA FAZENDA
SECRETARIA DA RECEITA FEDERAL DO BRASIL
Documento de Arrecadação de Receitas Federais

DARF

02 PERÍODO DE APURAÇÃO	15/02/2011
03 NÚMERO DO CPF OU CNPJ	01.450.856/0001-21
04 CÓDIGO DA RECEITA	5952
05 NÚMERO DE REFERÊNCIA	
06 DATA DE VENCIMENTO	28/02/2011
07 VALOR DO PRINCIPAL	837,00
08 VALOR DA MULTA	0,00
09 VALOR DOS JUROS E / OU ENCARGOS DL - 1.025/69	0,00
10 VALOR TOTAL	837,00

01 NOME / TELEFONE
DIRETORIO NACIONAL DO PARTIDO SOCIAL CRISTÃO 21 2220-1919

RET 4,65 S/NF.0505 AZIMUTE COMUNICAÇÃO

DARF válido para pagamento até 28/02/2011

Domicílio tributário do contribuinte:
RIO DE JANEIRO

NÃO RECEBER COM RASURAS

Auto-Atendimento Versão 4.26.49.6001 - opção 1 - DLL versão 1.3

85680000008-0 37000064105-7 91014508560-1 00159521046-7

11 AUTENTICAÇÃO BANCÁRIA (Somente nas 1ª e 2ª vias)

cortar nesta linha

DARF emitido em duas vias. Recorte nas linhas pontilhadas e efetue o pagamento na rede bancária autorizada.

A33G241648233702014
24/02/2011 16:53:04

EMPRESA

Pagamento de outros convênios

SISBB - SISTEMA DE INFORMACOES BANCO DO BRASIL
24/02/2011 - BANCO DO BRASIL - 16.53.04
0392100392

COMPROVANTE DE PAGAMENTO DE DARF/DARF SIMPLES

CLIENTE: DIR NAC PART SOCIAL CRIST
AGENCIA: 392-1 CONTA: 38.836-X

AG. ARRECADADOR
CNC 001 - 0392 - CINELANDIA RJ
CODIGO DE BARRAS 85640000004 18500064105
91014508560 00159521046
DATA DO PAGAMENTO 24/02/2011
PERIODO DE APURACAO ----------
NUMERO DO CPF ----------
CODIGO DA RECEITA ----------
NUMERO DE REFERENCIA ----------
DATA DO VENCIMENTO ----------
RECEITA BRUTA ACUMULADA ----------
PERCENTUAL ----------
VALOR DO PRINCIPAL ----------
VALOR DA MULTA ----------
VALOR DOS JUROS ----------
VALOR TOTAL 418,50

AUTENTICACAO SISBB: 1.67F.5FD.025.102.471
Modelo Aprovado pela SRF - ADE
Conjunto Corat/Cotec n. 001,DE 2006

TRIBUNAL SUPERIOR ELEITORAL
Fls 000255
CPAD/SJD

Assinada por	J4307882 VITOR JORGE ABDALA NOSSEIS	24/02/2011 16:49:37
	J6183197 LUIZ ROGERIO OGNIBENI VARGAS	24/02/2011 16:53:04

Transação efetuada com sucesso.

Transação efetuada com sucesso por: J6183197 LUIZ ROGERIO OGNIBENI VARGAS.

Aprovado pela IN/RFB nº 736/2007 — 1ª Via

MINISTÉRIO DA FAZENDA
SECRETARIA DA RECEITA FEDERAL DO BRASIL
Documento de Arrecadação de Receitas Federais

DARF

02 PERÍODO DE APURAÇÃO	15/02/2011
03 NÚMERO DO CPF OU CNPJ	01.450.856/0001-21
04 CÓDIGO DA RECEITA	5952
05 NÚMERO DE REFERÊNCIA	
06 DATA DE VENCIMENTO	28/02/2011
07 VALOR DO PRINCIPAL	418,50
08 VALOR DA MULTA	0,00
09 VALOR DOS JUROS E / OU ENCARGOS DL - 1.025/69	0,00
10 VALOR TOTAL	418,50

01 NOME / TELEFONE
DIRETORIO NACIONAL DO PARTIDO SOCIAL CRISTÃO 21 2220-1919

RET 4,65% NFe 0010 DEMOPART

DARF válido para pagamento até 28/02/2011

Domicílio tributário do contribuinte:
RIO DE JANEIRO

NÃO RECEBER COM RASURAS

Auto-Atendimento Versão 4.26.49.6001 - opção 1 - DLL versão 1.3

TRIBUNAL SUPERIOR ELEITORAL
Fls 000256
CRIMISO

85640000004-3 18500064105-9 91014508560-1 00159521046-7

11 AUTENTICAÇÃO BANCÁRIA (Somente nas 1ª e 2ª vias)

cortar nesta linha

Aprovado pela IN/RFB nº 736/2007 — 2ª Via

MINISTÉRIO DA FAZENDA
SECRETARIA DA RECEITA FEDERAL DO BRASIL
Documento de Arrecadação de Receitas Federais

DARF

02 PERÍODO DE APURAÇÃO	15/02/2011
03 NÚMERO DO CPF OU CNPJ	01.450.856/0001-21
04 CÓDIGO DA RECEITA	5952
05 NÚMERO DE REFERÊNCIA	
06 DATA DE VENCIMENTO	28/02/2011
07 VALOR DO PRINCIPAL	418,50
08 VALOR DA MULTA	0,00
09 VALOR DOS JUROS E / OU ENCARGOS DL - 1.025/69	0,00
10 VALOR TOTAL	418,50

01 NOME / TELEFONE
DIRETORIO NACIONAL DO PARTIDO SOCIAL CRISTÃO 21 2220-1919

RET 4,65% NFe 0010 DEMOPART

DARF válido para pagamento até 28/02/2011

Domicílio tributário do contribuinte:
RIO DE JANEIRO

NÃO RECEBER COM RASURAS

Auto-Atendimento Versão 4.26.49.6001 - opção 1 - DLL versão 1.3

85640000004-3 18500064105-9 91014508560-1 00159521046-7

11 AUTENTICAÇÃO BANCÁRIA (Somente nas 1ª e 2ª vias)

cortar nesta linha

DARF emitido em duas vias. Recorte nas linhas pontilhadas e efetue o pagamento na rede bancária autorizada.

A33G241648233702016
24/02/2011 16:53:15

EMPRESA

Pagamento de outros convênios

SISBB - SISTEMA DE INFORMACOES BANCO DO BRASIL
24/02/2011 - BANCO DO BRASIL - 16.53.17
0392100392

COMPROVANTE DE PAGAMENTO DE DARF/DARF SIMPLES

CLIENTE: DIR NAC PART SOCIAL CRIST
AGENCIA: 392-1 CONTA: 38.836-X

AG. ARRECADADOR
CNC 001 - 0392 - CINELANDIA RJ
CODIGO DE BARRAS 85640000004 81520064105
91014508560 00159521046
DATA DO PAGAMENTO 24/02/2011
PERIODO DE APURACAO ----------
NUMERO DO CPF ----------
CODIGO DA RECEITA ----------
NUMERO DE REFERENCIA ----------
DATA DO VENCIMENTO ----------
RECEITA BRUTA ACUMULADA ----------
PERCENTUAL ----------
VALOR DO PRINCIPAL ----------
VALOR DA MULTA ----------
VALOR DOS JUROS ----------
VALOR TOTAL 481,52

AUTENTICACAO SISBB: C.7FC.AAB.403.4B0.8C7
Modelo Aprovado pela SRF - ADE
Conjunto Corat/Cotec n. 001,DE 2006

TRIBUNAL SUPERIOR ELEITORAL
Fls 000257
OFADI/SJD

Assinada por	J4307882 VITOR JORGE ABDALA NOSSEIS	24/02/2011 16:50:22
	J6183197 LUIZ ROGERIO OGNIBENI VARGAS	24/02/2011 16:53:15

Transação efetuada com sucesso.

Transação efetuada com sucesso por: J6183197 LUIZ ROGERIO OGNIBENI VARGAS.

Aprovado pela IN/RFB nº 736/2007 — 1ª Via

MINISTÉRIO DA FAZENDA
SECRETARIA DA RECEITA FEDERAL DO BRASIL
Documento de Arrecadação de Receitas Federais

DARF

02 PERÍODO DE APURAÇÃO	15/02/2011
03 NÚMERO DO CPF OU CNPJ	01.450.856/0001-21
04 CÓDIGO DA RECEITA	5952
05 NÚMERO DE REFERÊNCIA	
06 DATA DE VENCIMENTO	28/02/2011
07 VALOR DO PRINCIPAL	481,52
08 VALOR DA MULTA	0,00
09 VALOR DOS JUROS E / OU ENCARGOS DL - 1.025/69	0,00
10 VALOR TOTAL	481,52

01 NOME / TELEFONE
DIRETORIO NACIONAL DO PARTIDO SOCIAL CRISTÃO 21 2220-1919

RET 4,65% NFe 0027 CARVALHO E SANTOS ASS

DARF válido para pagamento até 28/02/2011

Domicílio tributário do contribuinte:
RIO DE JANEIRO

NÃO RECEBER COM RASURAS

Auto-Atendimento Versão 4.26.49.6001 - opção 1 - DLL versão 1.3

TRIBUNAL SUPERIOR ELEITORAL
Fls 000258
CPAD/TSE

85640000004-3 81520064105-9 91014508560-1 00159521046-7

11 AUTENTICAÇÃO BANCÁRIA (Somente nas 1ª e 2ª vias)

cortar nesta linha

Aprovado pela IN/RFB nº 736/2007 — 2ª Via

MINISTÉRIO DA FAZENDA
SECRETARIA DA RECEITA FEDERAL DO BRASIL
Documento de Arrecadação de Receitas Federais

DARF

02 PERÍODO DE APURAÇÃO	15/02/2011
03 NÚMERO DO CPF OU CNPJ	01.450.856/0001-21
04 CÓDIGO DA RECEITA	5952
05 NÚMERO DE REFERÊNCIA	
06 DATA DE VENCIMENTO	28/02/2011
07 VALOR DO PRINCIPAL	481,52
08 VALOR DA MULTA	0,00
09 VALOR DOS JUROS E / OU ENCARGOS DL - 1.025/69	0,00
10 VALOR TOTAL	481,52

01 NOME / TELEFONE
DIRETORIO NACIONAL DO PARTIDO SOCIAL CRISTÃO 21 2220-1919

RET 4,65% NFe 0027 CARVALHO E SANTOS ASS

DARF válido para pagamento até 28/02/2011

Domicílio tributário do contribuinte:
RIO DE JANEIRO

NÃO RECEBER COM RASURAS

Auto-Atendimento Versão 4.26.49.6001 - opção 1 - DLL versão 1.3

85640000004-3 81520064105-9 91014508560-1 00159521046-7

11 AUTENTICAÇÃO BANCÁRIA (Somente nas 1ª e 2ª vias)

cortar nesta linha

DARF emitido em duas vias. Recorte nas linhas pontilhadas e efetue o pagamento na rede bancária autorizada.

A33G241648233702018
24/02/2011 16:53:30

EMPRESA

Pagamento de outros convênios

SISBB - SISTEMA DE INFORMACOES BANCO DO BRASIL
24/02/2011 - BANCO DO BRASIL - 16.53.30
0392100392

COMPROVANTE DE PAGAMENTO DE DARF/DARF SIMPLES

CLIENTE: DIR NAC PART SOCIAL CRIST
AGENCIA: 392-1 CONTA: 38.836-X

AG. ARRECADADOR
CNC 001 - 0392 - CINELANDIA RJ
CODIGO DE BARRAS 85690000027 90000064105
91014508560 00159521046
DATA DO PAGAMENTO 24/02/2011
PERIODO DE APURACAO ----------
NUMERO DO CPF ----------
CODIGO DA RECEITA ----------
NUMERO DE REFERENCIA ----------
DATA DO VENCIMENTO ----------
RECEITA BRUTA ACUMULADA ----------
PERCENTUAL ----------
VALOR DO PRINCIPAL ----------
VALOR DA MULTA ----------
VALOR DOS JUROS ----------
VALOR TOTAL 2.790,00

AUTENTICACAO SISBB: E.499.1FC.916.81B.23C
Modelo Aprovado pela SRF - ADE
Conjunto Corat/Cotec n. 001,DE 2006

TRIBUNAL SUPERIOR ELEITORAL
Fls 000259
CPAD/SJD

Assinada por	J4307882 VITOR JORGE ABDALA NOSSEIS	24/02/2011 16:51:04
	J6183197 LUIZ ROGERIO OGNIBENI VARGAS	24/02/2011 16:53:30

Transação efetuada com sucesso.

Transação efetuada com sucesso por: J6183197 LUIZ ROGERIO OGNIBENI VARGAS.

Aprovado pela IN/RFB nº 736/2007 — 1ª Via

MINISTÉRIO DA FAZENDA
SECRETARIA DA RECEITA FEDERAL DO BRASIL
Documento de Arrecadação de Receitas Federais

DARF

02 PERÍODO DE APURAÇÃO	15/02/2011
03 NÚMERO DO CPF OU CNPJ	01.450.856/0001-21
04 CÓDIGO DA RECEITA	5952
05 NÚMERO DE REFERÊNCIA	
06 DATA DE VENCIMENTO	28/02/2011
07 VALOR DO PRINCIPAL	2.790,00
08 VALOR DA MULTA	0,00
09 VALOR DOS JUROS E / OU ENCARGOS DL - 1.025/69.	0,00
10 VALOR TOTAL	2.790,00

01 NOME / TELEFONE
DIRETORIO NACIONAL DO PARTIDO SOCIAL CRISTÃO 21 2220-1919

RET 4,65% S/NFe 0016 MARAZUL ASSESSORIA

DARF válido para pagamento até 28/02/2011

Domicílio tributário do contribuinte:
RIO DE JANEIRO

NÃO RECEBER COM RASURAS

Auto-Atendimento Versão 4.26.49.6001 - opção 1 - DLL versão 1.3

TRIBUNAL SUPERIOR ELEITORAL
Fls 000260
CPAD/SJD

85690000027-9 90000064105-1 91014508560-1 00159521046-7

11 AUTENTICAÇÃO BANCÁRIA (Somente nas 1ª e 2ª vias)

cortar nesta linha

Aprovado pela IN/RFB nº 736/2007 — 2ª Via

MINISTÉRIO DA FAZENDA
SECRETARIA DA RECEITA FEDERAL DO BRASIL
Documento de Arrecadação de Receitas Federais

DARF

02 PERÍODO DE APURAÇÃO	15/02/2011
03 NÚMERO DO CPF OU CNPJ	01.450.856/0001-21
04 CÓDIGO DA RECEITA	5952
05 NÚMERO DE REFERÊNCIA	
06 DATA DE VENCIMENTO	28/02/2011
07 VALOR DO PRINCIPAL	2.790,00
08 VALOR DA MULTA	0,00
09 VALOR DOS JUROS E / OU ENCARGOS DL - 1.025/69	0,00
10 VALOR TOTAL	2.790,00

01 NOME / TELEFONE
DIRETORIO NACIONAL DO PARTIDO SOCIAL CRISTÃO 21 2220-1919

RET 4,65% S/NFe 0016 MARAZUL ASSESSORIA

DARF válido para pagamento até 28/02/2011

Domicílio tributário do contribuinte:
RIO DE JANEIRO

NÃO RECEBER COM RASURAS

Auto-Atendimento Versão 4.26.49.6001 - opção 1 - DLL versão 1.3

85690000027-9 90000064105-1 91014508560-1 00159521046-7

11 AUTENTICAÇÃO BANCÁRIA (Somente nas 1ª e 2ª vias)

cortar nesta linha

DARF emitido em duas vias. Recorte nas linhas pontilhadas e efetue o pagamento na rede bancária autorizada.

Comp	Banco	Agência	DV	C1	Conta	C2	Série	Cheque N.o	C3	
001	001	0392	1	8	38.836-X	4	800	852366	5	R$ 15.000,00
001	001	0392	1	8	38.836-X	4	800	852366	5	

Pague por este cheque a quantia de QUINZE MIL REAIS e centavos acima

a CHMT SERVIÇOS DE INFORMÁTICA LTDA-ME ou a sua ordem

Rj 24 de FEVEREIRO de 2000

TRIBUNAL SUPERIOR ELEITORAL
Fl. 2 00261
CPADI/SJD

BANCO DO BRASIL

CINELANDIA RJ
00.000.000/0392.17
02-AV TREZE DE MAIO 13
CENTRO

ICA-0392-180111-K

PARTIDO SOCIAL CRISTÃO - PSC
CNPJ 01.450.856/0001-21
CLIENTE BANCARIO DESDE 07/2000

⑈00103920⑈ 0018523665⑆ 942003883602⑈

Destina-se a pagamento da Nota Fiscal nº 0112

Banco do Brasil

1003-0 432512-5

00037086

TRIBUNAL SUPERIOR ELEITORAL
Fls 000262
OPADI/SJD

24/02/2011 - BANCO DO BRASIL - 14:48:01
000113890 0314
OUVIDORIA BB 0800 729 5678

COMPROVANTE DE DEPOSITO EM CONTA CORRENTE
EM CHEQUE

CLIENTE: CHMT COM SERV INFO LTDA
AGENCIA: 1003-0 CONTA: 432.512-5

DATA	24/02/2011
NR. DOCUMENTO	11.389.000.314
VALOR CHEQUE	15.000,00
VALOR TOTAL	15.000,00

NR.AUTENTICACAO 1.6D9.CF8.BA1.105.050

CHMT SERVIÇOS DE INFORMÁTICA LTDA.-ME

SHC/AOS 06 - BLOCO D - APARTAMENTO 605 - OCTOGONAL - BRASÍLIA-DF

NOTA FISCAL DE SERVIÇOS MODELO 3

DESTINAÇÃO DO DOCUMENTO

☐ Usuário Final ☐ Remessa

☐ Subcontratação ☐ Entrada

Data Limite para Emissão: **25/09/2011**

1ª VIA-CLIENTE
2ª VIA-CONTAB.
3ª VIA-FIXA

0112

TRIBUNAL SUPERIOR ELEITORAL
Fls. 000263
CFADI/SJD

CF/DF Nº 07.475.257/001-70

CNPJ Nº 07.831.533/0001-64

TOMADOR DO SERVIÇO / DESTINATÁRIO: DIRETÓRIO NACIONAL DO PARTIDO SOCIAL CRISTÃO

ENDEREÇO: SCS QD. 02 - BLOCO D ED. PALÁCIO DO COMÉRCIO SALAS 1301/1303

CIDADE	ESTADO	CEP	TELEFONE
BRASÍLIA	DF		

CNPJ/CPF	INSC. EST.	DATA DE EMISSÃO
01.450.856/0001-21		09/02/2011

Quant.	Unid.	DISCRIMINAÇÃO	ALÍQ.	PREÇOS UNIT.	PREÇOS TOTAL
1		PRESTAÇÃO DE SERVIÇOS DE INFORMÁTICA DESENVOLVIMENTO DO SISTEMA DE GESTÃO online E SITE DO PSC.			15.000,00

DEDUÇÕES LEGAIS

TOTAL: R$ 15.000,00

BASE DE CÁLCULO DO ISS

VALOR DO ISS

INFORMAÇÕES COMPLEMENTARES

ESTA EMPRESA É OPTANTE PELO SIMPLES NACIONAL
NÃO GERA DIREITO A CRÉDITO FISCAL DE ICMS E DE ISS

PROCON - DF 151 - SCS QD 08 - BL. B-60 - SL 240 ED. VENÂN. 2000 - ASA SUL - CEP: 70333-900 - BRASÍLIA-DF

C&C Gráfica Editora e Papelaria Ltda-ME - Quadra 01 Conj. A - Lote 31 - Ceilândia-DF - Tel: (61) 3377-1365 - CNPJ: 02.690.501/0001-72 CF/DF: 07.328.193/001-04
01 Talão 50X3 vias de 101 a150 - AIDF: 1-515-07415/2010

Receita Federal

Comprovante de Inscrição e de Situação Cadastral

Contribuinte,

Confira os dados de Identificação da Pessoa Jurídica e, se houver qualquer divergência, providencie junto à RFB a sua atualização cadastral.

TRIBUNAL SUPERIOR ELEITORAL
Fls. 000264
CPAD/SJD

REPÚBLICA FEDERATIVA DO BRASIL

CADASTRO NACIONAL DA PESSOA JURÍDICA

NÚMERO DE INSCRIÇÃO	COMPROVANTE DE INSCRIÇÃO E DE SITUAÇÃO CADASTRAL	DATA DE ABERTURA
07.831.533/0001-64 **MATRIZ**		**27/01/2006**

NOME EMPRESARIAL
CHMT SERVICOS DE INFORMATICA LTDA ME

TÍTULO DO ESTABELECIMENTO (NOME DE FANTASIA)
MIDAS TECHNOLOGY

CÓDIGO E DESCRIÇÃO DA ATIVIDADE ECONÔMICA PRINCIPAL
95.11-8-00 - Reparação e manutenção de computadores e de equipamentos periféricos

CÓDIGO E DESCRIÇÃO DAS ATIVIDADES ECONÔMICAS SECUNDÁRIAS
62.09-1-00 - Suporte técnico, manutenção e outros serviços em tecnologia da informação

CÓDIGO E DESCRIÇÃO DA NATUREZA JURÍDICA
206-2 - SOCIEDADE EMPRESARIA LIMITADA

LOGRADOURO	NÚMERO	COMPLEMENTO
ST SHC/AOS 06 BLOCO D APARTAMENTO	**605**	

CEP	BAIRRO/DISTRITO	MUNICÍPIO	UF
70.660-064	**OCTOGONAL**	**BRASILIA**	**DF**

SITUAÇÃO CADASTRAL	DATA DA SITUAÇÃO CADASTRAL
ATIVA	**27/01/2006**

MOTIVO DE SITUAÇÃO CADASTRAL

SITUAÇÃO ESPECIAL	DATA DA SITUAÇÃO ESPECIAL
********	********

Aprovado pela Instrução Normativa RFB nº 1.183, de 19 de agosto de 2011.

Emitido no dia **14/12/2011** às **12:40:40** (data e hora de Brasília). Página: **1/1**

Voltar

© Copyright Receita Federal do Brasil - 14/12/2011

Comp	Banco	Agência	DV	C1	Conta	C2	Série	Cheque N.o	C3	
001	001	0392	1	8	38.836-X	4	800	852369	0	R$ 602,00
001	001	0392	1	8	38.836-X	4	800	852369	0	

Pague por este cheque a quantia de SEISCENTOS E DOIS REAIS e centavos acima

a MARGARETE ISIDORO DA CUNHA NOGUEIRA ou a sua ordem

TJ, 25 de FEVEREIRO de 2011

TRIBUNAL SUPERIOR ELEITORAL
Fls. 200/265
CPADI/SJD

BANCO DO BRASIL

CINELANDIA RJ
00.000.000/0392.17
02-AV TREZE DE MAIO 13
CENTRO

ICA-0392-180111-K

PARTIDO SOCIAL CRISTÃO - PSC
CNPJ 01.450.856/0001-21
CLIENTE BANCARIO DESDE 07/2000

⑈00103927⑈ 0018523695⑆ 941003883604⑈

Destina-se a pagamento de salario conforme recibo.

REF: FEVEREIRO/2011

00037087

TRIBUNAL SUPERIOR ELEITORAL
Fls 000266
CPAD/TSJD

PSC DIRETORIO NACIONAL DO PARTIDO SOCIAL CF

ST SCS QUADRA 02 BLOCO B 20 SALA 1301

CNPJ : 01.450.856/0001-21

Recibo de Pagamento de Salário

Período : Fevereiro /2011

Código	Nome do Funcionário	CARGO
11	MARGARETE ISIDORO DA CUNHA NOGUE	AUXILIAR DE SERVIÇC GERAL

Cod.	Descrição	Ref.	Vencimentos	Descontos
00S1	Salário Base		700,00	
05D1	Desconto Vale Transporte			42,00
09D1	INSS	8		56,00

	Total de Vencimentos	Total de Descontos
	700,00	98,00
Valor Líquido ➡		602,00

Salário Base	Base INSS	Base Calc. FGTS	FGTS do Mês	Base Calc. IRRF	Faixa IRRF
700,00	700,00	700,00	56,00	644,00	

DECLARO TER RECEBIDO A IMPORTÂNCIA LÍQUIDA DISCRIMINADA NESTE RECIBO

25/02/2011
DATA

Margarete I da C Nogue
ASSINATURA

Comp	Banco	Agência	DV	C1	Conta	C2	Série	Cheque N.o	C3	
001	001	0392	1	8	38.836-X	4	800	852373	8	R$ 4.976,95
001	001	0392	1	8	38.836-X	4	800	852373	8	

Pague por este cheque a quantia de Quatro mil, novecentos e setenta e seis reais e noventa e um centavos e centavos acima

a Itamar Guerreiro ou à sua ordem

TRIBUNAL SUPERIOR ELEITORAL
Fls 000267
CPADI/S/O

Rg, 25 de Fevereiro de 2011

BANCO DO BRASIL

CINELANDIA RJ
00.000.000/0392.17
02-AV TREZE DE MAIO 13
CENTRO

ICA-0392-180111-K

PARTIDO SOCIAL CRISTÃO - PSC
CNPJ 01.450.856/0001-21
CLIENTE BANCARIO DESDE 07/2000

⑈00103921⑈ 0018523735⑆ 981003883600⑈

Destina-se a pagamento de RPA
conforme Recibo - Fevereiro/2011

00037088

TRIBUNAL SUPERIOR ELEITORAL
Fls 000268
OPADI/SJD

Recibo de Pagamento a Autônomo - Fevereiro 2011

Razão Social da Empresa : DIRETORIO NACIONAL DO PARTIDO SOCIAL CRISTÃO
CNPJ ou CEI da Empresa : 01.450.856/0001-21

Cod.	Descrição	Ref.	Rendimentos	Descontos
09D1	INSS	11		405,86
09D2	Imposto de Renda	27,5		932,23
9R11	Serviços Diversos		6.315,00	
			6.315,00	1.338,09

Recebi da empresa acima identificada, pelos serviços acima descritos, a importância de R$ 4.976,91(QUATRO MIL, NOVECENTOS E SETENTA E SEIS REAIS E NOVENTA E UM CENTAVOS)

Nome : ITAMAR GUERREIRO
Inscrição : 10315568418
CPF : 09570993715

Rio, 25/02/2011
Local e Data

Assinatura

Comp	Banco	Agência	DV	C1	Conta	C2	Série	Cheque N.o	C3	
001	001	0392	1	8	38.836-X	4	800	852374	6	R$ 1.289,00
001	001	0392	1	8	38.836-X	4	800	852374	6	

Pague por este cheque a quantia de UM MIL, DUZENTOS E OITENTA E NOVE REAIS e centavos acima

a BRUNO LOURENÇO DA CRUZ ou à sua ordem

Rg 25 de FEVEREIRO

TRIBUNAL SUPERIOR ELEITORAL de 2011
Fls 000269
CFAD/SJD

BANCO DO BRASIL

CINELANDIA RJ
00.000.000/0392.17
02-AV TREZE DE MAIO 13
CENTRO

ICA-0392-180111-K

PARTIDO SOCIAL CRISTÃO - PSC
CNPJ 01.450.856/0001-21
CLIENTE BANCARIO DESDE 07/2000

⑈00103920⑈ 0018523745⑆ 928003883601⑈

Destina-se a pagamento de Salário conforme Recibo.

Período: Fevereiro/2011

00037088

TRIBUNAL SUPERIOR ELEITORAL
Fls 000270
CPAD1/SJD

PSC DIRETORIO NACIONAL DO PARTIDO SOCIAL CF

Recibo de Pagamento de Salário

ST SCS QUADRA 02 BLOCO B 20 SALA 1301

CNPJ : 01.450.856/0001-21

Período : Fevereiro /2011

Código	Nome do Funcionário	CARGO
05	BRUNO LOURENÇO DA CRUZ	ASSISTENTE ADMINIS GERAL

Cod.	Descrição	Ref.	Vencimentos	Descontos
00S1	Salário Base		1.500,00	
05D1	Desconto Vale Transporte			76,00
09D1	INSS	9		135,00

Total de Vencimentos	Total de Descontos
1.500,00	211,00
Valor Líquido ➡	1.289,00

Salário Base	Base INSS	Base Calc. FGTS	FGTS do Mês	Base Calc. IRRF	Faixa IRRF
1.500,00	1.500,00	1.500,00	120,00	1.365,00	

DECLARO TER RECEBIDO A IMPORTÂNCIA LÍQUIDA DISCRIMINADA NESTE RECIBO

25/02/2011
DATA

Bruno L. da Cruz
ASSINATURA

Comp	Banco	Agência	DV	C1	Conta	C2	Série	Cheque N.o	C3	
001	001	0392	1	8	38.836-X	4	800	852375	4	R$ 1.958,00
001	001	0392	1	8	38.836-X	4	800	852375	4	

Pague por este cheque a quantia de UM MIL, NOVECENTOS E CINQUENTA E OITO REAIS e centavos acima

a MARCELO MOURA MALHEIROS ou à sua ordem

TRIBUNAL SUPERIOR ELEITORAL
Fls 000271
de 2011
CPADI/SJD

TJ, 25 de FEVEREIRO

BANCO DO BRASIL

CINELANDIA RJ
00.000.000/0392.17
02-AV TREZE DE MAIO 13
CENTRO

ICA-0392-180111-K

PARTIDO SOCIAL CRISTÃO - PSC
CNPJ 01.450.856/0001-21
CLIENTE BANCARIO DESDE 07/2000

⑈00103929⑈ 00185237554 974003883605⑈

Destina-se a pagamento de RPA
conforme Recibo - Fevereiro/2011

00037088

TRIBUNAL SUPERIOR ELEITORAL
Fls 000272
CPAD/SJD

Recibo de Pagamento a Autônomo - Fevereiro 2011

Razão Social da Empresa : DIRETORIO NACIONAL DO PARTIDO SOCIAL CRISTÃO
CNPJ ou CEI da Empresa : 01.450.856/0001-21

Cod.	Descrição	Ref.	Rendimentos	Descontos
9D1	INSS	11		242,00
9R11	Serviços Diversos		2.200,00	
			2.200,00	242,00

Recebi da empresa acima identificada, pelos serviços acima descritos, a importância de R$ 1.958,00(UM MIL, NOVECENTOS E CINQÜENTA E OITO REAIS)

Nome : MARCELO MOURA MALHEIROS
Inscrição : 18000443487
CPF : 00664302750

R.J 25/02/11
Local e Data

Assinatura

A33E251449444000006
25/02/2011 14:55:23

Pagamento de convênios com débito em conta corrente

25/02/2011 - BANCO DO BRASIL - 14:55:25
039200392 0006

COMPROVANTE DE PAGAMENTO DE DARF/DARF SIMPLES

CLIENTE: DIR NAC PART SOCIAL CRIST
AGENCIA: 0392-1 CONTA: 38.836-X

AGENTE ARRECADADOR	
CNC 001 - 0392 - AGENCIA CINELANDIA	RJ
CODIGO DE BARRAS	---------- ----------
	---------- ----------
DATA DO PAGAMENTO	25/02/2011
PERIODO DE APURACAO	31/01/2011
NUMERO DO CNPJ	01.450.856/0001 21
CODIGO DA RECEITA	3208
NUMERO DE REFERENCIA	----------
DATA DO VENCIMENTO	18/02/2011
RECEITA BRUTA ACUMULADA	----------
PERCENTUAL	----------
VALOR DO PRINCIPAL	10,07
VALOR DA MULTA	0,16
VALOR DOS JUROS	----------
VALOR TOTAL	10,23
NR.AUTENTICACAO	0.111.E68.89F.560.941

Modelo Aprovado pela SRF - ADE
Conjunto Corat/Cotec n. 001,DE 2006

TRIBUNAL SUPERIOR ELEITORAL
Fls 000273
OFADI/SJD

Assinada por	J4307882 VITOR JORGE ABDALA NOSSEIS	25/02/2011 14:54:08
	J6183197 LUIZ ROGERIO OGNIBENI VARGAS	25/02/2011 14:55:23

Transação efetuada com sucesso.

Transação efetuada com sucesso por: J6183197 LUIZ ROGERIO OGNIBENI VARGAS.

Aprovado pela IN/RFB nº 736/2007

1ª Via

MINISTÉRIO DA FAZENDA

SECRETARIA DA RECEITA FEDERAL DO BRASIL

Documento de Arrecadação de Receitas Federais

DARF

02 PERÍODO DE APURAÇÃO	31/01/2011
03 NÚMERO DO CPF OU CNPJ	01.450.856/0001-21
04 CÓDIGO DA RECEITA	3208
05 NÚMERO DE REFERÊNCIA	
06 DATA DE VENCIMENTO	18/02/2011
07 VALOR DO PRINCIPAL	10,07
08 VALOR DA MULTA	0,16
09 VALOR DOS JUROS E / OU ENCARGOS DL - 1.025/69	0,00
10 VALOR TOTAL	10,23

01 NOME / TELEFONE
DIRETORIO NACIONAL DO PARTIDO SOCIAL CRISTÃO 21 2220-1919

IRRF S/ALUGUEL OLIVIA CARVALHO CPF 443053201-00

DARF válido para pagamento até 25/02/2011

Domicílio tributário do contribuinte:
RIO DE JANEIRO

NÃO RECEBER COM RASURAS

Auto-Atendimento Versão 4.26.49.6001 - opção 1 - DLL versão 1.3

TRIBUNAL SUPERIOR ELEITORAL
Fls 000274
CPAD/ASSJ

11 AUTENTICAÇÃO BANCÁRIA (Somente nas 1ª e 2ª vias)

cortar nesta linha

Aprovado pela IN/RFB nº 736/2007

2ª Via

MINISTÉRIO DA FAZENDA

SECRETARIA DA RECEITA FEDERAL DO BRASIL

Documento de Arrecadação de Receitas Federais

DARF

02 PERÍODO DE APURAÇÃO	31/01/2011
03 NÚMERO DO CPF OU CNPJ	01.450.856/0001-21
04 CÓDIGO DA RECEITA	3208
05 NÚMERO DE REFERÊNCIA	
06 DATA DE VENCIMENTO	18/02/2011
07 VALOR DO PRINCIPAL	10,07
08 VALOR DA MULTA	0,16
09 VALOR DOS JUROS E / OU ENCARGOS DL - 1.025/69	0,00
10 VALOR TOTAL	10,23

01 NOME / TELEFONE
DIRETORIO NACIONAL DO PARTIDO SOCIAL CRISTÃO 21 2220-1919

IRRF S/ALUGUEL OLIVIA CARVALHO CPF 443053201-00

DARF válido para pagamento até 25/02/2011

Domicílio tributário do contribuinte:
RIO DE JANEIRO

NÃO RECEBER COM RASURAS

Auto-Atendimento Versão 4.26.49.6001 - opção 1 - DLL versão 1.3

11 AUTENTICAÇÃO BANCÁRIA (Somente nas 1ª e 2ª vias)

cortar nesta linha

DARF emitido em duas vias. Recorte nas linhas pontilhadas e efetue o pagamento na rede bancária autorizada.

DARF impresso sem código de barras por conter número de referência ou acréscimo de multa e/ou juros ou ano do período de apuração e/ou do vencimento anterior a 2007 ou posterior a 2016.

Comp	Banco	Agência	DV	C1	Conta	C2	Série	Cheque N.o	C3	
001	001	0392	1	8	38.836-X	4	800	852367	3	R$ 17.115,50
001	001	0392	1	8	38.836-X	4	800	852367	3	

Pague por este cheque a quantia de DEZESSETE MIL, CENTO E QUINZE REAIS E CINQUENTA CENTAVOS e centavos acima

a CASABLANCA TURISMO PASSAGENS E EXCURSÕES ou à sua ordem

RJ, 25 de FEVEREIRO de 2011

BANCO DO BRASIL

CINELANDIA RJ
00.000.000/0392.17
02-AV TREZE DE MAIO 13
CENTRO

ICA-0392-180111-K

PARTIDO SOCIAL CRISTÃO - PSC
CNPJ 01.450.856/0001-21
CLIENTE BANCARIO DESDE 07/2000

TRIBUNAL SUPERIOR ELEITORAL
Fl. 000275
CPADI/SJO

⑈00103929⑈ 001852367 5⑆ 99400388360 3⑈

Destina-se a pagamento da Fatura nº 4442

2863-0 60220-5

Banco do Brasil

00037086

TRIBUNAL SUPERIOR ELEITORAL
Fls 000276
CPAD/SJD

25/02/2011 - BANCO DO BRASIL - 13:20:24
000113882 0136
OUVIDORIA BB 0800 729 5678

COMPROVANTE DE DEPOSITO EM CONTA CORRENTE
EM CHEQUE

CLIENTE: CASABLANCA P E LTDA
AGENCIA: 2863-0 CONTA: 60.220-5

DATA	25/02/2011
NR. DOCUMENTO	11.388.200.136
VALOR CHEQUE	17.115,50
VALOR TOTAL	17.115,50

NR.AUTENTICACAO 5.2B0.F04.468.A1E.225

CASABLANCA
TURISMO

SNEA 2924 — EMBRATUR 03731-00-41-2

CGC(MF) : 01.435.122/0001-73 — No 0000004442
ISS : 07.339.798/001-46

Data da Emissao : 23/02/11

CASABLANCA TURISMO PASSAGENS E EXCURSÕES LTDA

Fatura No	Fatura/Duplicata Valor R$	Duplicata No de Origem	Vencimento	Para uso da Instituicao Financeira
0000004442	17,115.50	0000004442	28/02/11	

Desconto de Condicoes Especiais — Ate

TRIBUNAL SUPERIOR ELEITORAL
Fls 000277
CPAD/SJD

Nome do Sacado.... : DIRETORIO NAC DO PART SOC CRISTAO - PSC
Endereco .....: SCS QD.02 - B20 - ED PAL.COMERCIO SL130 — Estado : DF
Municipio .....: BRASILIA
Praca de Pagamento : BRASILIA
Insc. CGC(MF) .....: 01.450.856/0001-21 Insc. Estadual : — CPF :

Valor por Extenso: Dezessete Mil Cento e Quinze Reais e Cinquenta Centavos////////////////////////////////

Deve(m) conforme relacao abaixo a importancia desta FATURA de Prestacao de Servicos, pagavel a CASABLANCA Turismo Passagens e Excursoes LTDA., ou a sua ordem na praca e vencimento acima indicados

DISCRIMINACAO		Valor R$
- 06 VANS AEROPORTO/HOTEL 09 FEB	- / /	1,500.00
- 05 HORAS EXTRAS VAN 09 FEB	- / /	750.00
- 06 VANS AEROPORTO/HOTEL/AEROPORTO 10 FEB	- / /	1,500.00
- 05 HORAS EXTRAS VAN 10 FEB	- / /	750.00
- 06 VANS HOTEL/AEROPORTO 11 FEB	- / /	1,500.00
- 452 KM EXTRAS - 06 VANS DE 09FEB A 11FEB	- / /	452.00
- 06 RECEPCIONISTAS ARPT/HTL 09FEB E 10FEB	- / /	1,200.00
- 18 BANDEIRAS PSC- - 0.90CM X 1.28CM	- / /	3,600.00
- 01 BANNER (FUNDO PALCO)7.80CM X 2.19CM	- / /	2,754.00
- 200 CRACHAS -IDENTIFICACAO PARTICIPANTES	- / /	380.00
- 150 BLOCOS DE 50-FOLHAS PAUTADAS	- / /	433.50
- 200 CANETAS DO PSC	- / /	280.00
- SERVICOS DE FOTOGRAFIA 10 FEB POR 12HRS	- / /	2,016.00
	VALOR TOTAL	17,115.50

Recebi(emos) de CASABLANCA Turismo Passagens e Excursoes Ltda., os servicos constantes da Fatura de Servicos.

Em / / — Assinatura e Carimbo

Recebemos
Brasilia, 28 de 02 de 2011
CASABLANCA TURISMO

SEPS 705/905 Bloco B Sala 117 Fones (61) 3244-1050 3244-1026 Fax 3443-2147 E-mail: casablancaturismo@brturbo.com.br CEP 70390-055 Brasília-DF

Comp	Banco	Agência	DV	C1	Conta	C2	Série	Cheque N.o	C3	
001	001	0392	1	8	38.836-X	4	800	852368	1	R$ 73.766,10
001	001	0392	1	8	38.836-X	4	800	852368	1	

Pague por este cheque a quantia de SETENTA E TRÊS MIL, SETECENTOS E SESSENTA E SEIS REAIS E DEZ CENTAVOS e centavos acima

a REIS CONSULTORIA ou à sua ordem

TRIBUNAL SUPERIOR ELEITORAL
Fls 000278
de 2011
PRÉCLUSO

RJ, 25 de FEVEREIRO

BANCO DO BRASIL

CINELANDIA RJ
00.000.000/0392.17
02-AV TREZE DE MAIO 13
CENTRO

ICA-0392-180111-K

PARTIDO SOCIAL CRISTÃO - PSC
CNPJ 01.450.856/0001-21
CLIENTE BANCARIO DESDE 07/2000

⑈00103928⑈ 0018523685⑆ 969003883605⑈

Destina-se a pagamento da Nota Fiscal nº 0043

0451 8734081-9

Banco Real/Santander

00037086

REDE DE AGENCIAS SANTANDER
DEPOSITO EM CONTA CORRENTE

25/02/2011 13:47:05 DATA CONTABIL:25/02/2011
LOCAL: 033.3098 - RIO-CINELA
TRANSACAO: 0000886 TERMINAL: 0000004

REIS CONSULTORIA AUDITORIA
BANCO: 033 AGENCIA: 3451 CONTA: 13-000511-4

EM DINHEIRO: 0,00
EM CHEQUES: 73.766,10

BANCO	AG.	CONTA	CHEQUE	VALOR
001	0392	6900388360	852368	73.766,10
VALOR TOTAL:				73.766,10

GARANTIR O FUTURO E REALIZAR SEUS SONHOS COM SEGURANCA. COM APENAS R$ 10 VOCE JA PODE ABRIR UMA POUPANCA. UM JEITO SIMPLES DE GUARDAR SEU DINHEIRO. ACESSE A OPCAO INVESTIMENTOS DO CAIXA ELETRONICO E CONFIRA.

SBR 3098 004 25022011 0060 73.766,10R 2002
000886 033-3451-013000511-4

SR(A).CLIENTE - ATENCAO !!!

CONFIRA NOME, CONTA E VALOR

IMPORTANTE
COM A INTEGRACAO ENTRE SANTANDER E REAL A
AG. 0451 CONTA 0008734081 FOI ALTERADA
PARA AG. 3451 CONTA 13-000511-4

TRIBUNAL SUPERIOR ELEITORAL
Fls 000279
CPAD/FSJD

PREFEITURA DA CIDADE DO RIO DE JANEIRO

SECRETARIA MUNICIPAL DE FAZENDA

NOTA FISCAL DE SERVIÇOS ELETRÔNICA - NFS-e

- NOTA CARIOCA -

20110225u025102500001051189.45.140.145

Número da Nota	**00000043**
Data e Hora de Emissão	**25/02/2011 11:17:05**
Código de Verificação	**7RSJ-XACJ**

PRESTADOR DE SERVIÇOS

CPF/CNPJ: **02.510.250/0001-05** Inscrição Municipal: **0.292.641-5** Inscrição Estadual: **---**

Nome/Razão Social: **REIS CONSULTORIA AUDITORIA AUDITORES INDEPENDENTES**

Nome Fantasia: **REIS CONSULTORIA** Tel.: **2122628643**

Endereço: **RUA SENAD DANTAS 71, SAL 803 - CENTRO - CEP: 20031-202**

Município: **RIO DE JANEIRO** UF: **RJ** E-mail: **reis@reisconsultoria.com.br**

TOMADOR DE SERVIÇOS

CPF/CNPJ: **01.450.856/0001-21** Inscrição Municipal: **----** Inscrição Estadual: **----**

Nome/Razão Social: **DIRETORIO NACIONAL DO PARTIDO SOCIAL CRISTÃO**

Endereço: **RUA SENADOR DANTAS 71, CONJ. 2106 - CENTRO - CEP: 20031-202** Tel.: **----**

Município: **RIO DE JANEIRO** UF: **RJ** E-mail: **-----**

TRIBUNAL SUPERIOR ELEITORAL
Fls 000280
CPADI/SJD

DISCRIMINAÇÃO DOS SERVIÇOS

VALOR REFERENTE HONORÁRIOS DA AUDITORIA ESPECIAL E CONTABILIDADE DE 2010 DOS 15 DIRETÓRIOS REGIONAIS CONFORME PROPOSTA.

Retenção de COFINS	Retenção de CSLL	Retenção de INSS	Retenção de IRPJ	Retenção de PIS	Outras Retenções
R$ 2.358,00	R$ 786,00	R$ 0,00	R$ 1.179,00	R$ 510,90	R$ 0,00

VALOR DA NOTA = R$ 78.600,00

Serviço Prestado

17.16.01 - auditoria

Deduções (R$)	Desconto Incond. (R$)	Base de Cálculo (R$)	Alíquota (%)	Valor do ISS (R$)	Crédito p/ IPTU (R$)
0,00	0,00	-----	-----	-----	0,00

OUTRAS INFORMAÇÕES

- Esta NFS-e foi emitida com respaldo na Lei nº 5.098 de 15/10/2009 e no Decreto nº 32.250 de 11/05/2010
- NFS-e emitida com observância ao Regime de Tributação Especial conferido para Sociedade de profissionais.
- Esta NFS-e não gera crédito para abatimento no IPTU pois o tomador não possui inscrição municipal ativa no RIO DE JANEIRO.
- Valor Líquido a Pagar: R$ 73.766,10

Receita Federal

Comprovante de Inscrição e de Situação Cadastral

Contribuinte,

Confira os dados de Identificação da Pessoa Jurídica e, se houver qualquer divergência, providencie junto à RFB a sua atualização cadastral.

TRIBUNAL SUPERIOR ELEITORAL
Fls 000281
CPAD/SJD

REPÚBLICA FEDERATIVA DO BRASIL

CADASTRO NACIONAL DA PESSOA JURÍDICA

NÚMERO DE INSCRIÇÃO	COMPROVANTE DE INSCRIÇÃO E DE SITUAÇÃO CADASTRAL	DATA DE ABERTURA
02.510.250/0001-05 **MATRIZ**		**07/05/1998**

NOME EMPRESARIAL
REIS CONSULTORIA, AUDITORIA AUDITORES INDEPENDENTES

TÍTULO DO ESTABELECIMENTO (NOME DE FANTASIA)
****

CÓDIGO E DESCRIÇÃO DA ATIVIDADE ECONÔMICA PRINCIPAL
69.20-6-02 - Atividades de consultoria e auditoria contábil e tributária

CÓDIGO E DESCRIÇÃO DAS ATIVIDADES ECONÔMICAS SECUNDÁRIAS
Não informada

CÓDIGO E DESCRIÇÃO DA NATUREZA JURÍDICA
223-2 - SOCIEDADE SIMPLES PURA

LOGRADOURO	NÚMERO	COMPLEMENTO
R SENADOR DANTAS	**71**	**SALA 803**

CEP	BAIRRO/DISTRITO	MUNICÍPIO	UF
20.031-202	**CENTRO**	**RIO DE JANEIRO**	**RJ**

SITUAÇÃO CADASTRAL	DATA DA SITUAÇÃO CADASTRAL
ATIVA	**03/11/2005**

MOTIVO DE SITUAÇÃO CADASTRAL

SITUAÇÃO ESPECIAL	DATA DA SITUAÇÃO ESPECIAL
********	********

Aprovado pela Instrução Normativa RFB nº 1.183, de 19 de agosto de 2011.

Emitido no dia **14/12/2011** às **12:45:55** (data e hora de Brasília). Página: **1/1**

Voltar

© Copyright Receita Federal do Brasil - 14/12/2011

Comp	Banco	Agência	DV	C1	Conta	C2	Série	Cheque N.o	C3	
001	001	0392	1	8	38.836-X	4	800	852371	1	R$ 3.136,08
001	001	0392	1	8	38.836-X	4	800	852371	1	

Pague por este cheque a quantia de TRÊS MIL CENTO E TRINTA E SEIS REAIS E OITO CENTAVOS — e centavos acima

a RODRIGO RODRIGUES DA COSTA ou a sua ordem

TRIBUNAL SUPERIOR ELEITORAL
Fls. 000282
CPADI/SJO

RJ, 25 de FEVEREIRO de 2011

BANCO DO BRASIL

CINELANDIA RJ
00.000.000/0392.17
02-AV TREZE DE MAIO 13
CENTRO

ICA-0392-180111-K

PARTIDO SOCIAL CRISTÃO - PSC
CNPJ 01.450.856/0001-21
CLIENTE BANCARIO DESDE 07/2000

⑈00103923⑈ 0018523715⑆ 977003883608⑈

Destina-se a pagamento de salario conforme recibo.

Periodo: Fevereiro/2011

00037087

TRIBUNAL SUPERIOR ELEITORAL
Fls 000283
CPAD/SJD

PSC DIRETORIO NACIONAL DO PARTIDO SOCIAL CF

ST SCS QUADRA 02 BLOCO B 20 SALA 1301

CNPJ : 01.450.856/0001-21

Recibo de Pagamento de Salário

Período : Fevereiro /2011

Código	Nome do Funcionário	CARGO
08	RODRIGO RODRIGUES DA COSTA	ADMINISTRADOR DE FGERAL

Cod.	Descrição	Ref.	Vencimentos	Descontos
00S1	Salário Base		3.800,00	
09D1	INSS	11		405,86
09D2	Imposto de Renda	22,5		258,06
			Total de Vencimentos 3.800,00	Total de Descontos 663,92
			Valor Líquido ➡	3.136,08

Salário Base	Base INSS	Base Calc. FGTS	FGTS do Mês	Base Calc. IRRF	Faixa IRRF
3.800,00	3.689,66	3.800,00	304,00	3.394,14	22,5

DECLARO TER RECEBIDO A IMPORTÂNCIA LÍQUIDA DISCRIMINADA NESTE RECIBO

25/02/2011
DATA

ASSINATURA

Comp	Banco	Agência	DV	C1	Conta	C2	Série	Cheque N.o	C3
001	001	0392	1	8	38.836-X	4	800	852372	0
001	001	0392	1	8	38.836-X	4	800	852372	0

R$ 3.136,08#

Pague por este cheque a quantia de TRÊS MIL CENTO E TRINTA E SEIS REAIS E OITO CENTAVOS — e centavos acima

a ANA CLAUDIA MENDONÇA DA CUNHA ou à sua ordem

Tg 25 de FEVEREIRO

BANCO DO BRASIL

CINELANDIA RJ
00.000.000/0392.17
02-AV TREZE DE MAIO 13
CENTRO

ICA-0392-180111-K

PARTIDO SOCIAL CRISTÃO - PSC
CNPJ 01.450.856/0001-21
CLIENTE BANCÁRIO DESDE 07/2000

TRIBUNAL SUPERIOR ELEITORAL
Fls 000284
CPADI/SJD

⑈00103922⑈ 001852372 5⑆ 912003883605⑈

Destina-se a pagamento de salário conforme recibo.

Período: Fevereiro/2011

00037087

TRIBUNAL SUPERIOR ELEITORAL
Fls 000285
CPAD/TSJD

PSC DIRETORIO NACIONAL DO PARTIDO SOCIAL CF

Recibo de Pagamento de Salário

ST SCS QUADRA 02 BLOCO B 20 SALA 1301

CNPJ : 01.450.856/0001-21

Período : Fevereiro /2011

Código	Nome do Funcionário	CARGO
09	ANA CLAUDIA MENDONÇA DA CUNHA	ASSESSOR DE PRESI[GERAL

Cod.	Descrição	Ref.	Vencimentos	Descontos
00S1	Salário Base		3.800,00	
09D1	INSS	11		405,86
09D2	Imposto de Renda	22,5		258,06

Total de Vencimentos	Total de Descontos
3.800,00	663,92
Valor Líquido ➡	3.136,08

Salário Base	Base INSS	Base Calc. FGTS	FGTS do Mês	Base Calc. IRRF	Faixa IRRF
3.800,00	3.689,66	3.800,00	304,00	3.394,14	22,5

DECLARO TER RECEBIDO A IMPORTÂNCIA LÍQUIDA DISCRIMINADA NESTE RECIBO

25/02/2011
DATA

ASSINATURA

Comp	Banco	Agência	DV	C1	Conta	C2	Série	Cheque N.o	C3	
001	001	0392	1	8	38.836-X	4	800	852378	9	R$ 1.183,00
001	001	0392	1	8	38.836-X	4	800	852378	9	

Pague por este cheque a quantia de UM MIL, CENTO E OITENTA E TRÊS REAIS

e centavos acima

a LEONARDO ARAUJO DA ROSA

ou à sua ordem

TRIBUNAL SUPERIOR ELEITORAL
Fls 000286
CPADI/SJO

RJ, 25 de FEVEREIRO de 2011

BANCO DO BRASIL

CINELANDIA RJ
00.000.000/0392.17
02-AV TREZE DE MAIO 13
CENTRO

ICA-0392-160111-K

PARTIDO SOCIAL CRISTAO - PSC
CNPJ 01.450.856/0001-21
CLIENTE BANCARIO DESDE 07/2000

⑈00103926⑈ 0018523785⑆ 92400383600⑈

1248-3 62033-5

Banco do Brasil

Destina-se a pagamento de Salario conforme Recibo.

Periodo: Fevereiro/2011

00037089

PSC DIRETORIO NACIONAL DO PARTIDO SOCIAL CF

ST SCS QUADRA 02 BLOCO B 20 SALA 1301

CNPJ : 01.450.856/0001-21

Recibo de Pagamento de Salário

Período : Fevereiro /2011

TRIBUNAL SUPERIOR ELEITORAL
Fls 000287
CRADI/SJD

Código	Nome do Funcionário	CARGO
13	LEONARDO ARAUJO DA ROSA	ASSISTENTE ADMINIS GERAL

Cod.	Descrição	Ref.	Vencimentos	Descontos
00S1	Salário Base		1.300,00	
[illegible]1	INSS	9		117,00
			Total de Vencimentos	Total de Descontos
			1.300,00	117,00
			Valor Líquido	
				1.183,00

Salário Base	Base INSS	Base Calc. FGTS	FGTS do Mês	Base Calc. IRRF	Faixa IRRF
1.300,00	1.300,00	1.300,00	104,00	1.183,00	

DECLARO TER RECEBIDO A IMPORTÂNCIA LÍQUIDA DISCRIMINADA NESTE RECIBO

25/02/2011
DATA

Leonardo Araujo da Rosa
ASSINATURA

Comp	Banco	Agência	DV	C1	Conta	C2	Série	Cheque N.o	C3	
001	001	0392	1	8	38.836-X	4	800	852377	0	R$ 1.183,00
001	001	0392	1	8	38.836-X	4	800	852377	0	

Pague por este cheque a quantia de UM MIL, CENTO E OITENTA E TRÊS REAIS e centavos acima

a RODRIGO DOS SANTOS DE AZEVEDO ou à sua ordem

RJ, 25 de FEVEREIRO de 2011

TRIBUNAL SUPERIOR ELEITORAL
000288
CPADI/SJD

BANCO DO BRASIL

CINELANDIA RJ
00.000.000/0392.17
02-AV TREZE DE MAIO 13
CENTRO

ICA-0392-180111-K

PARTIDO SOCIAL CRISTÃO - PSC
CNPJ 01.450.856/0001-21
CLIENTE BANCARIO DESDE 07/2000

⑈00103927⑈ 0018523775⑆ 925003883607⑈

Destina-se a pagamento de Salário
conforme Recibo

Período: Fevereiro/2011

00037089

1276-9 9521-4

Banco do Brasil

TRIBUNAL SUPERIOR ELEITORAL
Fls 000289
CPAD/TSJD

PSC DIRETORIO NACIONAL DO PARTIDO SOCIAL CF

Recibo de Pagamento de Salário

ST SCS QUADRA 02 BLOCO B 20 SALA 1301

CNPJ : 01.450.856/0001-21

Período : Fevereiro /2011

Código	Nome do Funcionário	CARGO
14	RODRIGO DOS SANTOS DE AZEVEDO	ASSISTENTE ADMINIS GERAL

Cod.	Descrição	Ref.	Vencimentos	Descontos
00S1	Salário Base		1.300,00	
09D1	INSS	9		117,00

	Total de Vencimentos	Total de Descontos
	1.300,00	117,00
Valor Líquido ➡		1.183,00

Salário Base	Base INSS	Base Calc. FGTS	FGTS do Mês	Base Calc. IRRF	Faixa IRRF
1.300,00	1.300,00	1.300,00	104,00	1.183,00	

DECLARO TER RECEBIDO A IMPORTÂNCIA LÍQUIDA DISCRIMINADA NESTE RECIBO

25/02/2011
DATA

ASSINATURA

Comp	Banco	Agência	DV	C1	Conta	C2	Série	Cheque N.o	C3	
001	001	0392	1	8	38.836-X	4	800	852379	7	R$ 828,00
001	001	0392	1	8	38.836-X	4	800	852379	7	

Pague por este cheque a quantia de OITOCENTOS E VINTE E OITO REAIS e centavos acima

a JESSICA PAULA DE ALMEIDA CHATÃO ou à sua ordem

RJ, 25 de FEVEREIRO de 2011

TRIBUNAL SUPERIOR ELEITORAL
Fls 000290
CPADI/SJO

BANCO DO BRASIL

CINELANDIA RJ
00.000.000/0392.17
02-AV TREZE DE MAIO 13
CENTRO

ICA-0392-180111-K

PARTIDO SOCIAL CRISTÃO - PSC
CNPJ 01.450.856/0001-21
CLIENTE BANCARIO DESDE 07/2000

⑈00103925⑈ 0018523795⑆ 951003883603⑈

Destina-se a pagamento de Salário

conforme Recibo

Período: Fevereiro/2011

00037089

0152 35.169231.0-6

Bantisul

PSC DIRETORIO NACIONAL DO PARTIDO SOCIAL CF

ST SCS QUADRA 02 BLOCO B 20 SALA 1301

CNPJ : 01.450.856/0001-21

Recibo de Pagamento de Salário

Período : Fevereiro /2011

TRIBUNAL SUPERIOR ELEITORAL
Fls 000291
CRADI/SJD

Código	Nome do Funcionário	CARGO
12	JESSICA PAOLA DE ALMEIDA CHARÃO	RECEPCIONISTA GERAL

Cod.	Descrição	Ref.	Vencimentos	Descontos
00S1	Salário Base		900,00	
[illegible]01	INSS	8		72,00
			Total de Vencimentos 900,00	Total de Descontos 72,00
			Valor Líquido ➡	828,00

Salário Base	Base INSS	Base Calc. FGTS	FGTS do Mês	Base Calc. IRRF	Faixa IRRF
900,00	900,00	900,00	72,00	828,00	

DECLARO TER RECEBIDO A IMPORTÂNCIA LÍQUIDA DISCRIMINADA NESTE RECIBO

25/02/2011
DATA

Jessica Charão.
ASSINATURA

Comp	Banco	Agência	DV	C1	Conta	C2	Série	Cheque N.o	C3	
001	001	0392	1	8	38.836-X	4	800	852376	2	R$ 3.291,08
001	001	0392	1	8	38.836-X	4	800	852376	2	

Pague por este cheque a quantia de TRÊS MIL, DUZENTOS E NOVENTA E UM REAIS E OITO CENTAVOS e centavos acima

a ALEXANDRE DODSWORTH BORDALLO ou à sua ordem

25, 25 de FEVEREIRO de 2011

BANCO DO BRASIL

CINELANDIA RJ
00.000.000/0392.17
02-AV TREZE DE MAIO 13
CENTRO

ICA-0392-180111-K

PARTIDO SOCIAL CRISTÃO - PSC
CNPJ 01.450.856/0001-21
CLIENTE BANCARIO DESDE 07/2000

TRIBUNAL SUPERIOR ELEITORAL
Fls. 000292
CPADI/SJD

⑈00103928⑈ 0018523765⑆ 916003883606⑈

Destina-se a pagamento de RPA
conforme Recibo - Fevereiro/2011

00037088

Recibo de Pagamento a Autônomo - Fevereiro 2011

Razão Social da Empresa : DIRETORIO NACIONAL DO PARTIDO SOCIAL CRISTÃO
CNPJ ou CEI da Empresa : 01.450.856/0001-21

TRIBUNAL SUPERIOR ELEITORAL
Fls 000293
ASSESSORIA DE APOIO

Cod.	Descrição	Ref.	Rendimentos	Descontos
09D1	INSS	11		405,86
09D2	Imposto de Renda	22,5		303,06
9P11	Serviços Diversos		4.000,00	
			4.000,00	708,92

Recebi da empresa acima identificada, pelos serviços acima descritos, a importância de R$ 3.291,08(TRÊS MIL, DUZENTOS E NOVENTA E UM REAIS E OITO CENTAVOS)

Nome : ALEXANDRE DODSWORTH BORDALLO
Inscrição : 13031789546
CPF : 05290922717

BSB, 25/02/2011
Local e Data

Assinatura

Comp	Banco	Agência	DV	C1	Conta	C2	Série	Cheque N.o	C3	
001	001	0392	1	8	38.836-X	4	800	852380	0	R$ 120.000,00
001	001	0392	1	8	38.836-X	4	800	852380	0	

Pague por este cheque a quantia de Cento e Vinte Mil Reais

e centavos acima

a FUNDAÇÃO INSTITUTO PEDRO ALEIXO ou à sua ordem

RJ, 28 de Fevereiro de 2016

TRIBUNAL SUPERIOR ELEITORAL
000294
CPADI/SJO

BANCO DO BRASIL

CINELANDIA RJ
00.000.000/0392.17
02-AV TREZE DE MAIO 13
CENTRO

ICA-0392-180111-K

PARTIDO SOCIAL CRISTÃO - PSC
CNPJ 01.450.856/0001-21
CLIENTE BANCARIO DESDE 07/2000

⑈00103922⑈ 0018523805⑆ 900003883600⑈

Destina-se a Repasse do Fundo Partidário
para o CNPJ nº 10.706.559/0001-95
conforme depósito em Conta Corrente.

00037089

CAIXA ECONÔMICA FEDERAL
0086 3000826-9

TRIBUNAL SUPERIOR ELEITORAL
Fls 000295
OPADI/SJD

CAIXA ECONOMICA FEDERAL
BANCO: 104 AGENCIA: 3225
DATA:28/02/2011 HORA: 13:59:35
TERMINAL:1003 NSU:001929 AUT.:0081

COMPROVANTE DE DEPOSITO
NUM.DOC.: 003225

AGENCIA/CONTA CREDITADA: 0086/003/00.000.826-9
NOME: FUNDACAO INSTITUTO PEDRO ALEIXO
DEPOSITANTE:
O P

VALOR TOTAL: 120.000,00
VALOR CHEQUE: 120.000,00

DADOS DOS CHEQUES

BANCO	COMPE	AGE	PRZ.BLQ.	VALOR
001	001	0392	01	120.000,00

Informacoes, reclamacoes, sugestoes e elogios
SAC CAIXA: 0800 726 0101
Ouvidoria da CAIXA: 0800 725 7474
www.caixa.gov.br

1a Via - Via do Cliente

PSC 20

PARTIDO SOCIAL CRISTÃO

Ficha de Identificação e Declaração de Recebimento de Recursos Oriundo do Fundo Partidário Transferido Pelo Diretório Nacional do Partido Social Cristão - Através do Banco do Brasil – Agência nº 0392-1, Conta Corrente nº 38.836-x.

TRIBUNAL SUPERIOR ELEITORAL
Fls 000296
CPAD/TSJO

Nome do Órgão Beneficiário: Fundação Instituto Pedro Aleixo
CNPJ: 10.706.559/0001-95
Endereço: Rua Pouso Alegre, 1382 - Floresta
Município: Belo Horizonte - MG
CEP: 31.015-184

Agência/Conta Creditada: 0086 / 3000826-9
Caixa Econômica Federal

Data	Histórico	Valor em R$
28/02/11	Depósito cheque nº 852380 – Ag. 03921	120.000,00
	TOTAL	120.000,00

Declaro, perante a Comissão Executiva do Diretório Nacional do Partido Social Cristão – PSC, que a Fundação Instituto Pedro Aleixo, recebeu o valor de R$ 120.000,00 (cento e vinte mil reais), conforme acima discriminado, podendo estas informações serem utilizadas para todos os fins de direito do Partido, principalmente em sua escrituração contábil.

Belo Horizonte - MG, 28 de fevereiro de 2011.

MAURICIO BRANDI ALEIXO
Presidente da Fundação Instituto Pedro Aleixo

Receita Federal

Comprovante de Inscrição e de Situação Cadastral

Contribuinte,

Confira os dados de Identificação da Pessoa Jurídica e, se houver qualquer divergência, providencie junto à RFB a sua atualização cadastral.

TRIBUNAL SUPERIOR ELEITORAL
Fls 000297
CPAD/TSE

REPÚBLICA FEDERATIVA DO BRASIL

CADASTRO NACIONAL DA PESSOA JURÍDICA

NÚMERO DE INSCRIÇÃO	COMPROVANTE DE INSCRIÇÃO E DE SITUAÇÃO CADASTRAL	DATA DE ABERTURA
10.706.559/0001-95 **MATRIZ**		**11/03/2009**

NOME EMPRESARIAL
FUNDACAO INSTITUTO PEDRO ALEIXO-FIPA

TÍTULO DO ESTABELECIMENTO (NOME DE FANTASIA)
FUNDACAO PEDRO ALEIXO

CÓDIGO E DESCRIÇÃO DA ATIVIDADE ECONÔMICA PRINCIPAL
94.30-8-00 - Atividades de associações de defesa de direitos sociais

CÓDIGO E DESCRIÇÃO DAS ATIVIDADES ECONÔMICAS SECUNDÁRIAS
85.50-3-02 - Atividades de apoio à educação, exceto caixas escolares
94.93-6-00 - Atividades de organizações associativas ligadas à cultura e à arte

CÓDIGO E DESCRIÇÃO DA NATUREZA JURÍDICA
399-9 - ASSOCIACAO PRIVADA

LOGRADOURO	NÚMERO	COMPLEMENTO
R POUSO ALEGRE	**1382**	

CEP	BAIRRO/DISTRITO	MUNICÍPIO	UF
31.015-184	**FLORESTA**	**BELO HORIZONTE**	**MG**

SITUAÇÃO CADASTRAL	DATA DA SITUAÇÃO CADASTRAL
ATIVA	**11/03/2009**

MOTIVO DE SITUAÇÃO CADASTRAL

SITUAÇÃO ESPECIAL	DATA DA SITUAÇÃO ESPECIAL
********	********

Aprovado pela Instrução Normativa RFB nº 1.183, de 19 de agosto de 2011.

Emitido no dia **14/12/2011** às **12:49:05** (data e hora de Brasília). Página: **1/1**

Voltar

© Copyright Receita Federal do Brasil - 14/12/2011

Comp	Banco	Agência	DV	C1	Conta	C2	Série	Cheque N.o	C3	
001	001	0392	1	8	38.836-X	4	800	852381	9	R$ 10.000,00
001	001	0392	1	8	38.836-X	4	800	852381	9	

Pague por este cheque a quantia de DEZ MIL REAIS e centavos acima

a DIRETÓRIO ESTADUAL DO PARTIDO SOCIAL CRISTÃO DO PARANÁ ou a sua ordem

RJ, 28 de FEVEREIRO de 2000

TRIBUNAL SUPERIOR ELEITORAL
Fls 00298
CPADI/SJO

BANCO DO BRASIL

CINELANDIA RJ
00.000.000/0392.17
02-AV TREZE DE MAIO 13
CENTRO

ICA-0392-080211-K

PARTIDO SOCIAL CRISTAO - PSC
CNPJ 01.450.856/0001-21
CLIENTE BANCARIO DESDE 07/2000

⑈00103921⑈ 001852381 5A 944003883608⑈

Destina-se a Repasse do Fundo Partidário para o CNPJ nº 81.501.660/0001-58 conforme depósito em Conta Corrente.

00037561

Banco do Brasil
1433-8 44298-4

TRIBUNAL SUPERIOR ELEITORAL
Fls 000299
CPAD/TSJD

28/02/2011 - BANCO DO BRASIL - 14:51:09
352018965 0370
OUVIDORIA BB 0800 729 5678

COMPROVANTE DE DEPOSITO EM CONTA CORRENTE
EM CHEQUE

CLIENTE: D E P SOC CRISTAO PARANA
AGENCIA: 1433-8 CONTA: 44.298-4

DATA	28/02/2011
NR. DOCUMENTO	35.201.896.500.370
VALOR CHEQUE	10.000,00
VALOR TOTAL	10.000,00

NR.AUTENTICACAO 9.0D4.98D.A0L.85A.93F

PSC 20

PARTIDO SOCIAL CRISTÃO

Ficha de Identificação e Declaração de Recebimento de Recursos Oriundo do Fundo Partidário Transferido Pelo Diretório Nacional do Partido Social Cristão - Através do Banco do Brasil – Agência nº 0392-1, Conta Corrente nº 38.836-x.

Nome do Órgão Beneficiário: Diretório Estadual do Partido Social Cristão do Paraná
CNPJ: 81.501.660/0001-58
Endereço: Rua Ivo Leão, 544 – Alto Glória
Município: Curitiba - PR
CEP: 30.030-180

TRIBUNAL SUPERIOR ELEITORAL
Fls 000300
CPAD/SJD

Agência/Conta Creditada: 1433-8 / 44298-4
Banco do Brasil

Data	Histórico	Valor em R$
28/02/11	Depósito cheque nº 852381 – Ag. 03921	10.000,00
	TOTAL	10.000,00

Declaro, perante a Comissão Executiva do Diretório Nacional do Partido Social Cristão – PSC, que o Diretório Estadual do Partido Social Cristão do Paraná, recebeu o valor de R$ 10.000,00 (dez mil reais), conforme acima discriminado, podendo estas informações serem utilizadas para todos os fins de direito do Partido, principalmente em sua escrituração contábil.

Curitiba - PR, 28 de fevereiro de 2011.

CARLOS ROBERTO MASSA JUNIOR
Presidente da Comissão Diretora Provisória

Receita Federal

Comprovante de Inscrição e de Situação Cadastral

Contribuinte,

Confira os dados de Identificação da Pessoa Jurídica e, se houver qualquer divergência, providencie junto à RFB a sua atualização cadastral.

TRIBUNAL SUPERIOR ELEITORAL
Fls 000301
CPAD/SJO

REPÚBLICA FEDERATIVA DO BRASIL

CADASTRO NACIONAL DA PESSOA JURÍDICA

NÚMERO DE INSCRIÇÃO	COMPROVANTE DE INSCRIÇÃO E DE SITUAÇÃO CADASTRAL	DATA DE ABERTURA
81.501.660/0001-58 MATRIZ		**29/06/1989**

NOME EMPRESARIAL
DIRETORIO ESTADUAL DO PARTIDO SOCIAL CRISTAO DO PARANA

TÍTULO DO ESTABELECIMENTO (NOME DE FANTASIA)
DIRETORIO ESTADUAL DO PSC - PR

CÓDIGO E DESCRIÇÃO DA ATIVIDADE ECONÔMICA PRINCIPAL
94.92-8-00 - Atividades de organizações políticas

CÓDIGO E DESCRIÇÃO DAS ATIVIDADES ECONÔMICAS SECUNDÁRIAS
94.30-8-00 - Atividades de associações de defesa de direitos sociais

CÓDIGO E DESCRIÇÃO DA NATUREZA JURÍDICA
312-3 - PARTIDO POLITICO

LOGRADOURO	NÚMERO	COMPLEMENTO
R IVO LEAO	**544**	

CEP	BAIRRO/DISTRITO	MUNICÍPIO	UF
80.030-180	**ALTO DA GLORIA**	**CURITIBA**	**PR**

SITUAÇÃO CADASTRAL	DATA DA SITUAÇÃO CADASTRAL
ATIVA	**03/11/2005**

MOTIVO DE SITUAÇÃO CADASTRAL

SITUAÇÃO ESPECIAL	DATA DA SITUAÇÃO ESPECIAL
********	********

Aprovado pela Instrução Normativa RFB nº 1.183, de 19 de agosto de 2011.

Emitido no dia **14/12/2011** às **12:49:35** (data e hora de Brasília). Página: **1/1**

Voltar

© Copyright Receita Federal do Brasil - 14/12/2011

Comp	Banco	Agência	DV	C1	Conta	C2	Série	Cheque N.o	C3	
001	001	0392	1	8	38.836-X	4	800	852382	7	R$ 985,00
001	001	0392	1	8	38.836-X	4	800	852382	7	

Pague por este cheque a quantia de NOVECENTOS E OITENTA E CINCO REAIS

e centavos acima

a JOÃO MESTIERI ADVOGADOS ASSOCIADOS

ou à sua ordem

Rg, 28 de FEVEREIRO de 2011

TRIBUNAL SUPERIOR ELEITORAL
Fls 000302
CPADI/SJD

BANCO DO BRASIL

CINELANDIA RJ
00.000.000/0392.17
02-AV TREZE DE MAIO 13
CENTRO

ICA-0392-080211-K

PARTIDO SOCIAL CRISTÃO - PSC
CNPJ 01.450.856/0001-21
CLIENTE BANCARIO DESDE 07/2000

⑈00103920⑈ 0018523825⑆ 927003883603⑈

Destina-se a pagamento da Nota Fiscal nº 154.

0310 11.190.1

Banco Itaú

00037561

TRIBUNAL SUPERIOR ELEITORAL
Fls 000303
OPADI/SJD

BANCO ITAU S/A TR 241 OPCAO 00
AG 6199 28/02/11 CX 005005780 CRC 619940618

ORDEM	BANCO	CHEQUE	VALOR
0001	001/001	852382	985,00
VALOR DOS CHEQUES			985,00

AG 6199 DEPOSITO EM CHEQUES CRC 619940618
CTA 0310.11190-1 NOME: JOAO MEST ADVOGADOS

LIBERACAO (DIAS UTEIS)	VALOR
02	985,00

O VALOR FOI CREDITADO NA CONTA CONFORME SEGUE:

28/02 C TEC DEP CHEQUE	28/02	985,00	

ITAU0222 619946854 280211 985,00C JOAO M

PREFEITURA DA CIDADE DO RIO DE JANEIRO

SECRETARIA MUNICIPAL DE FAZENDA

NOTA FISCAL DE SERVIÇOS ELETRÔNICA - NFS-e

- NOTA CARIOCA -

20110228u0418515800013 4i189.45.140.145

Número da Nota	Data e Hora de Emissão	Código de Verificação
00000154	25/02/2011 21:23:43	6LTY-IYPQ

PRESTADOR DE SERVIÇOS

CPF/CNPJ: **04.185.158/0001-34** Inscrição Municipal: **0.289.324-0** Inscrição Estadual: **---**

Nome/Razão Social: **JOAO MESTIERI ADVOGADOS ASSOCIADOS**

Nome Fantasia: **MESTIERI** Tel.: **3461-9133**

Endereço: **RUA DO CARMO 9, GRP 602 - CENTRO - CEP: 20011-020**

Município: **RIO DE JANEIRO** UF: **RJ** E-mail: **mestieri@globo.co**

TOMADOR DE SERVIÇOS

CPF/CNPJ: **01.450.856/0001-21** Inscrição Municipal: **----** Inscrição Estadual: **----**

Nome/Razão Social: **DIRETORIO NACIONAL DO PARTIDO SOCIAL CRISTÃO**

Endereço: **RUA SENADOR DANTAS 71, CONJ. 2106 - CENTRO - CEP: 20031-202** Tel.: **----**

Município: **RIO DE JANEIRO** UF: **RJ** E-mail: **diretorionacional@psc.org.br**

TRIBUNAL SUPERIOR ELEITORAL
Fls 000304
OPADI/SJD

DISCRIMINAÇÃO DOS SERVIÇOS

HONORÁRIOS ADVOCATÍCIOS - FEVEREIRO / 2011
REF. PARCELA DE MANUTENÇÃO DO CONTRATO
BANCO ITAÚ - AG. 0310 - CONTA 11.190-1
VENCIMENTO - DIA 28 / FEVEREIRO / 2011

Retenção de COFINS	Retenção de CSLL	Retenção de INSS	Retenção de IRPJ	Retenção de PIS	Outras Retenções
R$ 0,00	R$ 0,00	R$ 0,00	R$ 15,00	R$ 0,00	R$ 0,00

VALOR DA NOTA = R$ 1.000,00

Serviço Prestado

17.14.01 - advocacia

Deduções (R$)	Desconto Incond. (R$)	Base de Cálculo (R$)	Alíquota (%)	Valor do ISS (R$)	Crédito p/ IPTU (R$)
0,00	0,00	-----	-----	-----	0,00

OUTRAS INFORMAÇÕES

- Esta NFS-e foi emitida com respaldo na Lei nº 5.098 de 15/10/2009 e no Decreto nº 32.250 de 11/05/2010
- NFS-e emitida com observância ao Regime de Tributação Especial conferido para Sociedade de profissionais.
- Esta NFS-e não gera crédito para abatimento no IPTU pois o tomador não possui inscrição municipal ativa no RIO DE JANEIRO.
- Valor Líquido a Pagar: R$ 985,00

Receita Federal

Comprovante de Inscrição e de Situação Cadastral

Contribuinte,

Confira os dados de Identificação da Pessoa Jurídica e, se houver qualquer divergência, providencie junto à RFB a sua atualização cadastral.

TRIBUNAL SUPERIOR ELEITORAL
Fls 000305
CPAD1/SJD

REPÚBLICA FEDERATIVA DO BRASIL

CADASTRO NACIONAL DA PESSOA JURÍDICA

NÚMERO DE INSCRIÇÃO	COMPROVANTE DE INSCRIÇÃO E DE SITUAÇÃO CADASTRAL	DATA DE ABERTURA
04.185.158/0001-34 **MATRIZ**		**04/12/2000**

NOME EMPRESARIAL
JOAO MESTIERI ADVOGADOS ASSOCIADOS

TÍTULO DO ESTABELECIMENTO (NOME DE FANTASIA)
****

CÓDIGO E DESCRIÇÃO DA ATIVIDADE ECONÔMICA PRINCIPAL
69.11-7-01 - Serviços advocatícios

CÓDIGO E DESCRIÇÃO DAS ATIVIDADES ECONÔMICAS SECUNDÁRIAS
Não informada

CÓDIGO E DESCRIÇÃO DA NATUREZA JURÍDICA
223-2 - SOCIEDADE SIMPLES PURA

LOGRADOURO	NÚMERO	COMPLEMENTO
R DO CARMO	**9**	**GRUPO 602**

CEP	BAIRRO/DISTRITO	MUNICÍPIO	UF
20.011-020	**CENTRO**	**RIO DE JANEIRO**	**RJ**

SITUAÇÃO CADASTRAL	DATA DA SITUAÇÃO CADASTRAL
ATIVA	**03/11/2005**

MOTIVO DE SITUAÇÃO CADASTRAL

SITUAÇÃO ESPECIAL	DATA DA SITUAÇÃO ESPECIAL
********	********

Aprovado pela Instrução Normativa RFB nº 1.183, de 19 de agosto de 2011.

Emitido no dia **14/12/2011** às **12:51:05** (data e hora de Brasília). Página: **1/1**

Voltar

© Copyright Receita Federal do Brasil - 14/12/2011

Comp	Banco	Agência	DV	C1	Conta	C2	Série	Cheque N.o	C3	
001	001	0392	1	8	38.836-X	4	800	852384	3	R$ 3.136,08
001	001	0392	1	8	38.836-X	4	800	852384	3	

Pague por este cheque a quantia de TRÊS MIL, CENTO E TRINTA E SEIS REAIS E OITO CENTAVOS e centavos acima

a ELIANE CHAME DE LEMOS FURTADO ou

TRIBUNAL SUPERIOR ELEITORAL
fls 2000306
CPADI/SJD

Rj, 28 de FEVEREIRO

BANCO DO BRASIL

CINELANDIA RJ
00.000.000/0392.17
02-AV TREZE DE MAIO 13
CENTRO

ICA-0392-080211-K

PARTIDO SOCIAL CRISTÃO - PSC
CNPJ 01.450.856/0001-21
CLIENTE BANCARIO DESDE 07/2000

⑈001039283⑈ 0018523845⑆ 986003883609⑈

Destina-se a pagamento de Salário

Conforme Recibo.

Período: Fevereiro/2011

00037561

TRIBUNAL SUPERIOR ELEITORAL
Fls 000307
CPAD/TSJD

PSC DIRETORIO NACIONAL DO PARTIDO SOCIAL CF

ST SCS QUADRA 02 BLOCO B 20 SALA 1301

CNPJ : 01.450.856/0001-21

Recibo de Pagamento de Salário

Período : Fevereiro /2011

Código	Nome do Funcionário	CARGO
10	ELIANE CHAME DE LEMOS FURTADO	REDATOR DE COMUN GERAL

Cod.	Descrição	Ref.	Vencimentos	Descontos
00S1	Salário Base		3.800,00	
09D1	INSS	11		405,86
09D2	Imposto de Renda	22,5		258,06

Total de Vencimentos	Total de Descontos
3.800,00	663,92
Valor Líquido ➡	3.136,08

Salário Base	Base INSS	Base Calc. FGTS	FGTS do Mês	Base Calc. IRRF	Faixa IRRF
3.800,00	3.689,66	3.800,00	304,00	3.394,14	22,5

DECLARO TER RECEBIDO A IMPORTÂNCIA LÍQUIDA DISCRIMINADA NESTE RECIBO

28/02/2011
DATA

Eliane C. de L. Furtado
ASSINATURA

DIRETORIO NACIONAL DO PARTIDO SOCIAL CRISTÃO

Folha de Pagamento de Fevereiro/2011 — Mensal

: Folha, Férias, Rescisão, 13o. Salário, Fol. Comp., Resc. Comp., Dif. de Férias, 13o. Com

Funcionário	Evento	Rendimentos	Valor	Ref.	Evento	Descontos	Valor	Ref.

05 BRUNO LOURENÇO DA CRUZ — **(ASSISTENTE ADMINISTRATIVO)**

Data Adm. : 11/08/2008 Salário Contr. : 1.500,00

Salário Liq.	: 1.289,00	Salário Base	1.500,00		Desconto Vale Transpo		76,00	
Base IRRF	: 1.365,00				INSS		135,00	9
Base INSS	: 1.500,00							
Base FGTS	: 1.500,00							
Valor FGTS	: 120,00							
		Total Rendimentos:	1.500,00		**Total Descontos:**		211,00	

TRIBUNAL SUPERIOR ELEITORAL
Fls 000308
CPAD/SJD

07 IDALINA PAULA OLIVEIRA — **(ASSESSOR DE IMPRENSA)**

Data Adm. : 02/01/2009 Salário Contr. : 3.000,00

Salário Liq.	: 2.450,44	Salário Base	3.000,00		INSS		330,00	11
Base IRRF	: 2.670,00				Imposto de Renda		119,56	15
Base INSS	: 3.000,00				Desc.tarifa v.t		100,00	
Base FGTS	: 3.000,00							
Valor FGTS	: 240,00							
		Total Rendimentos:	3.000,00		**Total Descontos:**		549,56	

08 RODRIGO RODRIGUES DA COSTA — **(ADMINISTRADOR DE REDES)**

Data Adm. : 02/01/2009 Salário Contr. : 3.800,00

Salário Liq.	: 3.136,08	Salário Base	3.800,00		INSS		405,86	11
Base IRRF	: 3.394,14				Imposto de Renda		258,06	22,5
Base INSS	: 3.689,66							
Base FGTS	: 3.800,00							
Valor FGTS	: 304,00							
		Total Rendimentos:	3.800,00		**Total Descontos:**		663,92	

09 ANA CLAUDIA MENDONÇA DA CUNHA — **(ASSESSOR DE PRESIDENCIA)**

Data Adm. : 02/01/2009 Salário Contr. : 3.800,00

Salário Liq.	: 3.136,08	Salário Base	3.800,00		INSS		405,86	11
Base IRRF	: 3.394,14				Imposto de Renda		258,06	22,5
Base INSS	: 3.689,66							
Base FGTS	: 3.800,00							
Valor FGTS	: 304,00							
		Total Rendimentos:	3.800,00		**Total Descontos:**		663,92	

DIRETORIO NACIONAL DO PARTIDO SOCIAL CRISTÃO

Folha de Pagamento de Fevereiro/2011 — Mensal

: Folha, Férias, Rescisão, 13o. Salário, Fol. Comp., Resc. Comp., Dif. de Férias, 13o. Com

Funcionário	Evento	Rendimentos	Valor	Ref.	Evento	Descontos	Valor	Ref.
10 ELIANE CHAME DE LEMOS FURTADO					**(REDATOR DE COMUNICAÇÃO)**			
Data Adm. :02/01/2009	Salário Contr. :		3.800,00					
Salário Liq. : 3.136,08	Salário Base		3.800,00		INSS		405,86	11
Base IRRF : 3.394,14					Imposto de Renda		258,06	22,5
Base INSS : 3.689,66								
Base FGTS : 3.800,00								
Valor FGTS : 304,00								
	Total Rendimentos:		3.800,00		**Total Descontos:**		663,92	
11 MARGARETE ISIDORO DA CUNHA NOGUEIRA					**(AUXILIAR DE SERVIÇOS GERAIS)**			
Data Adm. :01/07/2010	Salário Contr. :		700,00					
Salário Liq. : 602,00	Salário Base		700,00		Desconto Vale Transpo		42,00	
Base IRRF : 644,00					INSS		56,00	8
Base INSS : 700,00								
Base FGTS : 700,00								
Valor FGTS : 56,00								
	Total Rendimentos:		700,00		**Total Descontos:**		98,00	
12 JESSICA PAOLA DE ALMEIDA CHARÃO					**(RECEPCIONISTA)**			
Data Adm. :03/01/2011	Salário Contr. :		900,00					
Salário Liq. : 828,00	Salário Base		900,00		INSS		72,00	8
Base IRRF : 828,00								
Base INSS : 900,00								
Base FGTS : 900,00								
Valor FGTS : 72,00								
	Total Rendimentos:		900,00		**Total Descontos:**		72,00	
13 LEONARDO ARAUJO DA ROSA					**(AUXILIAR DE ESCRITORIO)**			
Data Adm. :03/01/2011	Salário Contr. :		1.300,00					
Salário Liq. : 1.183,00	Salário Base		1.300,00		INSS		117,00	9
Base IRRF : 1.183,00								
Base INSS : 1.300,00								
Base FGTS : 1.300,00								
Valor FGTS : 104,00								
	Total Rendimentos:		1.300,00		**Total Descontos:**		117,00	

TRIBUNAL SUPERIOR ELEITORAL
Fls 000309
CPAD/TSJD

DIRETORIO NACIONAL DO PARTIDO SOCIAL CRISTÃO

Folha de Pagamento de Fevereiro/2011 — Mensal

: Folha, Férias, Rescisão, 13o. Salário, Fol. Comp., Resc. Comp., Dif. de Férias, 13o. Com

Funcionário	Evento	Rendimentos	Valor	Ref.	Evento	Descontos	Valor	Ref.
14 RODRIGO DOS SANTOS DE AZEVEDO (AUXILIAR DE ESCRITORIO)								
Data Adm. :03/01/2011	Salário Contr. :		1.300,00					
Salário Liq. : 1.183,00	Salário Base		1.300,00		INSS		117,00	
Base IRRF : 1.183,00								
Base INSS : 1.300,00								
Base FGTS : 1.300,00								
Valor FGTS : 104,00								
	Total Rendimentos:		1.300,00		**Total Descontos:**		117,00	

TRIBUNAL SUPERIOR ELEITORAL
Fls 000310
CPAD/TSJD

Resumo por Evento

Evento	Descrição	Rendimentos	Descontos
00S1	Salário Base	20.100,00	
05D1	Desconto Vale Transporte		118,00
09D1	INSS		2.044,58
09D2	Imposto de Renda		893,74
999	Desc.tarifa v.t		100,00
		20.100,00	3.156,32

Salário Líquido	:	16.943,68
Base de INSS	:	20.100,00
Base de IRRF	:	18.055,42
Base de FGTS	:	20.100,00
Total de FGTS	:	1.608,00
Base de FGTS (Sefip)	:	20.100,00
FGTS a Recolher (Sefip)	:	1.608,00
Multa do FGTS	:	0,00
No. de Funcionários listados	:	9

DIRETORIO NACIONAL DO PARTIDO SOCIAL CRISTÃO

05/05/2011 10:34:43 | CNPJ: 01.450.856/0001-21 | Empresa: PSC |

Resumo de Impostos de Fevereiro/2011

INSS	
(+) Saldo da Empresa	0,00
(+) Contribuição Sobre Empregados	4.020,00
(+) Contribuição Sobre Prolabore	0,00
(+) Seguro Acid. de Trabalho	201,00
(+) Cooperativas	0,00
(+) Contribuição Sobre Autônomos	6.383,00
(+) Segurados (Funcionários)	2.044,58
(+) Segurados (Autônomos)	1.865,44
(-) INSS Retido na Fonte	0,00
(-) Deduções FPAS	0,00
(-) Deduções Salário Maternidade	0,00
(-) Outras Deduções	0,00
(-) Compensação	0,00
(+) Saldo de Terceiros	0,00
(+) Terceiros	1.165,80
(=) Total Líquido	15.679,82
(+) Multa	0,00
(+) Encargos	0,00
(=) Total a Recolher	**15.679,82**

TRIBUNAL SUPERIOR ELEITORAL
Fls 0003114
CPAD/SJD

FGTS	
Base de FGTS sem 13º Salário	20.100,00
FGTS sem 13º Salário	1.608,00
Base de FGTS com 13º Salário	0,00
FGTS com 13º Salário	0,00
Contribuição Social	0,00
Contribuição Social 13º	0,00
Base de FGTS da GRRF	0,00
Multa Rescisória	0,00
FGTS Recolhido na GRRF	0,00
(=) Total de FGTS	**1.608,00**

IR	
IR sobre Folha	893,74
IR sobre Férias	0,00
IR sobre 13º Salário	0,00
IR sobre Lucro Distribuído	0,00
IR sobre Autônomos	4.961,51
IR sobre Prestadores de Serviço	0,00
IR sobre Estagiários	0,00
(=) Total a Recolher	**5.855,25**

Outros	
Base de PIS	20.100,00
Valor do PIS	201,00
Contribuição Sindical	0,00

DIRETORIO NACIONAL DO PARTIDO SOCIAL CRISTÃO

Folha Sintética de Autônomos - Fevereiro / 2011

Inclui : Folha

Código	Nome	Rend.	Desc.	I. Renda	INSS	ISS	Líquido
01	ITAMAR GUERREIRO	6.315,00	0,00	932,23	405,86	0,00	4.976,91
04	MARCELO MOURA MALHEIROS	2.200,00	0,00	0,00	242,00	0,00	1.958,00
07	ALEXANDRE DODSWORTH BORDALLO	4.000,00	0,00	303,06	405,86	0,00	3.291,08
08	RAFAEL IMOLENE FONTANA	9.000,00	0,00	1.670,61	405,86	0,00	6.923,53
09	HELIO RICARDO PINTO DOMINGUES	10.400,00	0,00	2.055,61	405,86	0,00	7.938,53
	Totais :	31.915,00	0,00	4.961,51	1.865,44	0,00	25.088,05

TRIBUNAL SUPERIOR ELEITORAL
0003-12

Resumo por Evento

Evento	Descrição	Rendimentos	Descontos
09D1	INSS		1.865,44
09D2	Imposto de Renda		4.961,51
9R11	Serviços Diversos	31.915,00	
		31.915,00	**6.826,95**

Salário Líquido	:	25.088,05
Base de INSS	:	31.915,00
Base de IRRF	:	29.597,49
Nº de Autônomos Listados	:	5

DOCUMENTOS

TRIBUNAL SUPERIOR ELEITORAL
Fls 000313
CPAD II SJD

BANCO DO BRASIL

AG.0392-1

C/C 23.438-9

FEVEREIRO 2011

BANCO DO BRASIL

Extrato Conta Corrente

Correntista

Nome	CNPJ	Posição	Data da emissão
PARTIDO SOCIAL CRISTAO PS	20.970.026/0001-70	Fevereiro / 2011	12.05.2011

Agência (prefixo/dv)	GS	Conta nº / dv	Data da abertura
0392-1	02	23.438-9	31.10.2003

Data contábil	Data lançamento	Histórico	Lote	Banco	Origem	Documento	Valor - R$	Saldo - R$
24.01.2011		Saldo anterior						4.869,58 C
02.02.2011		263-Tarifa Extrato Solic na Agênci	13113			830331300053270	1,45 D	4.868,13 C
22.02.2011		830-Depósito Online	14712		03580	35801471200148	60,00 C	4.928,13 C

Bloqueado - R$	Disponível - R$	CPMF cobrado - R$
0,00	4.928,13 C	0,00

TRIBUNAL SUPERIOR ELEITORAL
Fls 000314
CPAD/SJD

FICHA DE IDENTIFICAÇÃO E DECLARAÇÃO DE CONTRIBUINTE DO PSC
Banco do Brasil – Agência nº 0392-1, Conta Corrente nº 23.438-9

Nome do Contribuinte: LUIS ANSELMO MELO COSTA

Identidade: 4092850-05 Órgão: SSP/BA CPF: 460.544.645-15

Endereço: RUA DIRETA DA TEREZINHA, 34

Município: SALVADOR Estado: BAHIA

CEP: 40711-160 Telefone: (71)8819-0888

TRIBUNAL SUPERIOR ELEITORAL
Fls 000315
CPAD/SJD

Data	Histórico	Valor em R$
22/02/11	Depósito Online	60,00
	Total	**60,00**

Declaro, perante a Comissão Executiva do Diretório Nacional do Partido Social Cristão, que contribui com o valor de **R$ 60,00 (sessenta reais)**, conforme acima discriminado, podendo este, ser utilizado para todos os fins de direito do Partido, principalmente em sua escrituração contábil.

Salvador - BA, 22 de fevereiro de 2011.

Assinatura: Luis Anselmo Melo Costa

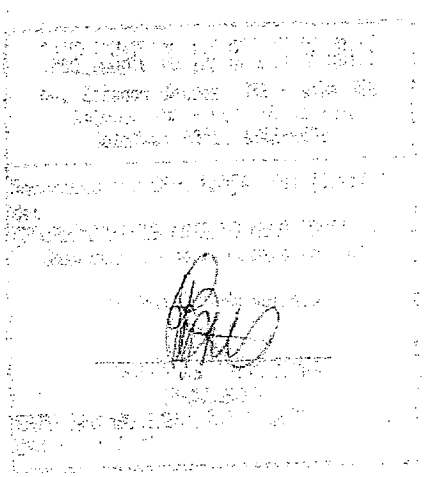

DOCUMENTOS

TRIBUNAL SUPERIOR ELEITORAL
Fls 000316
CPAD/TSJD

CAIXA ECONOMICA

AG.4144

C/C 1204-0

FEVEREIRO 2011

CAIXA ECONOMICA FEDERAL | LINHA AZUL | AUTO ATENDIMENTO | 29/07/2011

-> PARA CONSULTAR OUTRO PERIODO,INFORME O DIA | EXTRATO MESES ANTERIORES
-> PARA CONSULTAR OUTRO MES PRESSIONE F4 PAG: 001
AG: 4144 - AVENIDA RIO BRANCO OPER: 003 CONTA: 1.204-0
MES/ANO: 02 / 2011
PERIODO: DIA 01 ATE 28 CGC: 01.450.856/0001-21
NOME: PARTIDO SOCIAL CRISTAO P LIMITE CHEQUE AZUL: 0,00

DATA MOVTO NR.DOC HISTORICO V A L O R S A L D O

TRIBUNAL SUPERIOR ELEITORAL
Fls 000317
CPAD/TSJD

F1 AJUDA F4 NOVA CONSULTA F5 CONSULTA CTAS REMANEJADAS PTS82313
F3 RETORNAR F7 VOLTAR PAG. F8 AVANCAR PAG. F12 FINALIZAR

GUSTAVO CHAVES FREIRE
Matr.: 14.106-2
Técnico Bancário Novo

DOCUMENTOS

TRIBUNAL SUPERIOR ELEITORAL
Fls 000318
CPAD/TSJD

FUNDO DE CAIXA

FEVEREIRO 2011

TRIBUNAL SUPERIOR ELEITORAL
Fls 0003190
COAD/SJD

TAXI RECIBO

DTI: (61) 3363-7350

R$ 15,00

PERM.: 2536

PLACA: JHQ1036

Recebi (emos) de _____

a importância de R$ 15,00

referente a serviços autônomos de Táxi.

Percurso

MOTORISTA: JIVINO

Fone: (61) 99073422

CNPJ/CPF:

APOIO:

Sindicato dos Permissionários de Táxis e Motoristas Auxiliares do Distrito Federal SINPETÁXI

SEDE PRÓPRIA: CNPJ: 00.031.708/0003-71
PLL SUL - Quadra 302 - Bloco "A" - Brasília/DF - CEP: 70320-006
Tel(s): (61) 3224-7292 / 3223-6568 / 3365-1970 - Fax: 3224-7196

Brasília, 01 / 10 / 11

Assinatura

Receita Federal

Comprovante de Inscrição e de Situação Cadastral

Contribuinte,

Confira os dados de Identificação da Pessoa Jurídica e, se houver qualquer divergência, providencie junto à RFB a sua atualização cadastral.

TRIBUNAL SUPERIOR ELEITORAL
Fls 000320
CPAD/TSJD

REPÚBLICA FEDERATIVA DO BRASIL

CADASTRO NACIONAL DA PESSOA JURÍDICA

NÚMERO DE INSCRIÇÃO
00.031.708/0003-71
FILIAL

COMPROVANTE DE INSCRIÇÃO E DE SITUAÇÃO CADASTRAL

DATA DE ABERTURA
23/07/1991

NOME EMPRESARIAL
SINDICATO DOS PERMISSIONARIOS E MOTORISTAS AUXILIARES DE TAXIS DO DISTRITO FEDERAL

TÍTULO DO ESTABELECIMENTO (NOME DE FANTASIA)
SINPETAXI

CÓDIGO E DESCRIÇÃO DA ATIVIDADE ECONÔMICA PRINCIPAL
94.20-1-00 - Atividades de organizações sindicais

CÓDIGO E DESCRIÇÃO DAS ATIVIDADES ECONÔMICAS SECUNDÁRIAS
Não informada

CÓDIGO E DESCRIÇÃO DA NATUREZA JURÍDICA
313-1 - ENTIDADE SINDICAL

LOGRADOURO	NÚMERO	COMPLEMENTO
AER INT BSB LTDA	**SN**	**NUCLEO APOIO TAXIST**

CEP	BAIRRO/DISTRITO	MUNICÍPIO	UF
71.608-900	**AEROPORTO**	**BRASILIA**	**DF**

SITUAÇÃO CADASTRAL
ATIVA

DATA DA SITUAÇÃO CADASTRAL
03/11/2005

MOTIVO DE SITUAÇÃO CADASTRAL

SITUAÇÃO ESPECIAL
****

DATA DA SITUAÇÃO ESPECIAL
****

Aprovado pela Instrução Normativa RFB nº 1.005, de 08 de fevereiro de 2010.

Emitido no dia **07/04/2011** às **09:57:21** (data e hora de Brasília).

Voltar

© Copyright Receita Federal do Brasil - 07/04/2011

TRIBUNAL SUPERIOR ELEITORAL
Fls 0003210
CPAD/SJD

Taxi Recibo

R$: 15,00

Perm.: 2724

Placa:

Recebi (emos) de _____

a importância de R$ QUINZE REAIS

_____ referente a serviços autônomos de Táxi.

Percurso _____

Motorista: WANDO

Fone: 85985788

CNPJ/CPF:

SINPETÁXI | Sindicato dos Permissionários de Táxis e Motoristas Auxiliares do Distrito Federal

Sede Própria: CNPJ: 00.031.708/0003-71
PLL SUL - Quadra 302 - Bloco "A" - Brasília/DF - CEP: 70320-006
Fones: (61) 3224-7292 / 9223-6568 / 3365-1970 - Fax: 3224-7196

Brasília, 02/02/11

Assinatura

Receita Federal

Comprovante de Inscrição e de Situação Cadastral

Contribuinte,

Confira os dados de Identificação da Pessoa Jurídica e, se houver qualquer divergência, providencie junto à RFB a sua atualização cadastral.

TRIBUNAL SUPERIOR ELEITORAL
Fls 000322
CPAD/SJD

REPÚBLICA FEDERATIVA DO BRASIL

CADASTRO NACIONAL DA PESSOA JURÍDICA

COMPROVANTE DE INSCRIÇÃO E DE SITUAÇÃO CADASTRAL

NÚMERO DE INSCRIÇÃO
00.031.708/0003-71
FILIAL

DATA DE ABERTURA
23/07/1991

NOME EMPRESARIAL
SINDICATO DOS PERMISSIONARIOS E MOTORISTAS AUXILIARES DE TAXIS DO DISTRITO FEDERAL

TÍTULO DO ESTABELECIMENTO (NOME DE FANTASIA)
SINPETAXI

CÓDIGO E DESCRIÇÃO DA ATIVIDADE ECONÔMICA PRINCIPAL
94.20-1-00 - Atividades de organizações sindicais

CÓDIGO E DESCRIÇÃO DAS ATIVIDADES ECONÔMICAS SECUNDÁRIAS
Não informada

CÓDIGO E DESCRIÇÃO DA NATUREZA JURÍDICA
313-1 - ENTIDADE SINDICAL

LOGRADOURO	NÚMERO	COMPLEMENTO
AER INT BSB LTDA	**SN**	**NUCLEO APOIO TAXIST**

CEP	BAIRRO/DISTRITO	MUNICÍPIO	UF
71.608-900	**AEROPORTO**	**BRASILIA**	**DF**

SITUAÇÃO CADASTRAL
ATIVA

DATA DA SITUAÇÃO CADASTRAL
03/11/2005

MOTIVO DE SITUAÇÃO CADASTRAL

SITUAÇÃO ESPECIAL
****

DATA DA SITUAÇÃO ESPECIAL
****

Aprovado pela Instrução Normativa RFB nº 1.005, de 08 de fevereiro de 2010.

Emitido no dia **07/04/2011** às **09:57:21** (data e hora de Brasília).

Voltar

© Copyright Receita Federal do Brasil - 07/04/2011

TRIBUNAL SUPERIOR ELEITORAL
Fls 000323
CPAD/SJD

TAXI RECIBO

DTI: (61) 3363-7350

R$ 15,00

PERM.: 2822

PLACA: JSF 3746

Recebi (emos) de _____

a importância de R$ _____

referente a serviços autônomos de Táxi.

Percurso _____

SINPETAXI

MOTORISTA: Júnior

Fone: (61) 92620899

CNPJ/CPF: _____

APOIO:
Sindicato dos Permissionários de Táxis e Motoristas Auxiliares do Distrito Federal SINPETÁXI

SEDE PRÓPRIA: CNPJ: 00.031.708/0003-71
PLL SUL - Quadra 302 - Bloco "A" - Brasília/DF - CEP: 70320-006
Tel(s): (61) 3224-7292 / 3223-6568 / 3365-1970 - Fax: 3224-7196

Brasília, 03 / 02 / 2011

Assinatura

Receita Federal

Comprovante de Inscrição e de Situação Cadastral

Contribuinte,

Confira os dados de Identificação da Pessoa Jurídica e, se houver qualquer divergência, providencie junto à RFB a sua atualização cadastral.

TRIBUNAL SUPERIOR ELEITORAL
Fls 000324
CPAD/SJD

REPÚBLICA FEDERATIVA DO BRASIL

CADASTRO NACIONAL DA PESSOA JURÍDICA

COMPROVANTE DE INSCRIÇÃO E DE SITUAÇÃO CADASTRAL

NÚMERO DE INSCRIÇÃO
00.031.708/0003-71
FILIAL

DATA DE ABERTURA
23/07/1991

NOME EMPRESARIAL
SINDICATO DOS PERMISSIONARIOS E MOTORISTAS AUXILIARES DE TAXIS DO DISTRITO FEDERAL

TÍTULO DO ESTABELECIMENTO (NOME DE FANTASIA)
SINPETAXI

CÓDIGO E DESCRIÇÃO DA ATIVIDADE ECONÔMICA PRINCIPAL
94.20-1-00 - Atividades de organizações sindicais

CÓDIGO E DESCRIÇÃO DAS ATIVIDADES ECONÔMICAS SECUNDÁRIAS
Não informada

CÓDIGO E DESCRIÇÃO DA NATUREZA JURÍDICA
313-1 - ENTIDADE SINDICAL

LOGRADOURO	NÚMERO	COMPLEMENTO
AER INT BSB LTDA	**SN**	**NUCLEO APOIO TAXIST**

CEP	BAIRRO/DISTRITO	MUNICÍPIO	UF
71.608-900	**AEROPORTO**	**BRASILIA**	**DF**

SITUAÇÃO CADASTRAL
ATIVA

DATA DA SITUAÇÃO CADASTRAL
03/11/2005

MOTIVO DE SITUAÇÃO CADASTRAL

SITUAÇÃO ESPECIAL
****

DATA DA SITUAÇÃO ESPECIAL
****

Aprovado pela Instrução Normativa RFB nº 1.005, de 08 de fevereiro de 2010.

Emitido no dia **07/04/2011** às **09:57:21** (data e hora de Brasília).

Voltar

© Copyright Receita Federal do Brasil - 07/04/2011

TRIBUNAL SUPERIOR ELEITORAL
Fls 000325
CPAD/SJD

LIBANUS

LIBANUS RESTAURANTE LTDA.

Fone: (61) 3244-9795

SHCS CL Qd. 206 - Bl. "C" - Ljs. 26 e 36 e Lj. 34 Parte SBL. e SBS. - ASA SUL - 70252-530 - BRASÍLIA-DF

CNPJ: 00.716.969/0001-63 | CF/DF: 07.306.202/001-93

NOTA FISCAL DE VENDA AO CONSUMIDOR
MODELO 002 - SÉRIE "D"
(BARES E RESTAURANTES)

32444 ✻

1ª Via Branca
2ª Via Azul
3ª Via Verde

DATA LIMITE PARA EMISSÃO: 28/09/2011

DATA DA EMISSÃO 03/02/11 | VALOR R$ 25,00

O ICMS JÁ ESTÁ INCLUÍDO NO PREÇO DAS MERCADORIAS.

NOME

ENDEREÇO

CÓD.	QUANT.	DESCRIÇÃO	P. UNITÁRIO	PREÇO TOTAL
	4	Refeições		
		Refrigerantes		
		Cervejas		
		Cigarros		

PROCON-DF - Fone:151 - SCS - Venâncio 2000 Bl. B-60 Sala 240.

TOTAL R$ 25,00

"ESTE DOCUMENTO NÃO É VÁLIDO PARA EFEITO DE CRÉDITO DE ICMS."

EDIT. GRÁF. VERA CRUZ LTDA. - SIG QD. 06 - LL 2330 - FONE: (61) 3344-2275 - CNPJ: 00.064.014/0001-79 - CF/DF: 07.336.126/001-15
10 BLOCOS 50X3 VIAS NUMERADAS DE 32.251 A 32.750 - CONFORME AIDF Nº 1-111-18307/2010 - AUTORIZADA EM: 27/09/2010

Receita Federal

Comprovante de Inscrição e de Situação Cadastral

Contribuinte,

Confira os dados de Identificação da Pessoa Jurídica e, se houver qualquer divergência, providencie junto à RFB a sua atualização cadastral.

TRIBUNAL SUPERIOR ELEITORAL
Fls 000326
CPAD/SJO

REPÚBLICA FEDERATIVA DO BRASIL

CADASTRO NACIONAL DA PESSOA JURÍDICA

COMPROVANTE DE INSCRIÇÃO E DE SITUAÇÃO CADASTRAL

NÚMERO DE INSCRIÇÃO
00.716.969/0001-68
MATRIZ

DATA DE ABERTURA
24/08/1983

NOME EMPRESARIAL
LIBANUS RESTAURANTE LTDA

TÍTULO DO ESTABELECIMENTO (NOME DE FANTASIA)
LIBANUS

CÓDIGO E DESCRIÇÃO DA ATIVIDADE ECONÔMICA PRINCIPAL
5.11-2-01 - Restaurantes e similares

CÓDIGO E DESCRIÇÃO DAS ATIVIDADES ECONÔMICAS SECUNDÁRIAS
Não informada

CÓDIGO E DESCRIÇÃO DA NATUREZA JURÍDICA
206-2 - SOCIEDADE EMPRESARIA LIMITADA

LOGRADOURO	NÚMERO	COMPLEMENTO
ST DE HAB. COLET. SUL COM. LOCAL QDA 206 BL.C LOJA 26,34,36	**S/N**	

CEP	BAIRRO/DISTRITO	MUNICÍPIO	UF
70.252-530	**ASA SUL**	**BRASILIA**	**DF**

SITUAÇÃO CADASTRAL
ATIVA

DATA DA SITUAÇÃO CADASTRAL
27/08/2005

MOTIVO DE SITUAÇÃO CADASTRAL

SITUAÇÃO ESPECIAL
****

DATA DA SITUAÇÃO ESPECIAL
****

Aprovado pela Instrução Normativa RFB nº 1.005, de 08 de fevereiro de 2010.

Emitido no dia **07/04/2011** às **10:14:08** (data e hora de Brasília).

Voltar

© Copyright Receita Federal do Brasil - 07/04/2011

TRIBUNAL SUPERIOR ELEITORAL
Fls 000327
CPAD/TSJD

TAXI RECIBO

DTI: (61) 3363-7350

R$ 45,00

PERM.: 3344

PLACA: JHJ6252

Recebi (emos) de Renata

a importância de R$ Quarenta e cinco

referente a serviços autônomos de Táxi

Percurso

MOTORISTA: Valdeci Maia

Fone: (61) 9691-8341 8595-5417

CNPJ/CPF:

APOIO:

Sindicato dos Permissionários de Táxis e Motoristas Auxiliares do Distrito Federal SINPETÁXI

SEDE PRÓPRIA: CNPJ: 00.031.708/0003-71
PLL SUL - Quadra 302 - Bloco "A" - Brasília/DF - CEP: 70320-006
Tel(s): (61) 3224-7292 / 3223-6568 / 3365-1970 - Fax: 3224-7196

Brasília Recebemos 03 de 02 de 11

VALDECI FERNANDES MAIA
CPF: [illegible]

Assinatura

Receita Federal

Comprovante de Inscrição e de Situação Cadastral

Contribuinte,

Confira os dados de Identificação da Pessoa Jurídica e, se houver qualquer divergência, providencie junto à RFB a sua atualização cadastral.

TRIBUNAL SUPERIOR ELEITORAL
Fls 000328
CPAD/SJD

REPÚBLICA FEDERATIVA DO BRASIL

CADASTRO NACIONAL DA PESSOA JURÍDICA

NÚMERO DE INSCRIÇÃO
00.031.708/0003-71
FILIAL

COMPROVANTE DE INSCRIÇÃO E DE SITUAÇÃO CADASTRAL

DATA DE ABERTURA
23/07/1991

NOME EMPRESARIAL
SINDICATO DOS PERMISSIONARIOS E MOTORISTAS AUXILIARES DE TAXIS DO DISTRITO FEDERAL

TÍTULO DO ESTABELECIMENTO (NOME DE FANTASIA)
SINPETAXI

CÓDIGO E DESCRIÇÃO DA ATIVIDADE ECONÔMICA PRINCIPAL
94.20-1-00 - Atividades de organizações sindicais

CÓDIGO E DESCRIÇÃO DAS ATIVIDADES ECONÔMICAS SECUNDÁRIAS
Não informada

CÓDIGO E DESCRIÇÃO DA NATUREZA JURÍDICA
313-1 - ENTIDADE SINDICAL

LOGRADOURO	NÚMERO	COMPLEMENTO
AER INT BSB LTDA	**SN**	**NUCLEO APOIO TAXIST**

CEP	BAIRRO/DISTRITO	MUNICÍPIO	UF
71.608-900	**AEROPORTO**	**BRASILIA**	**DF**

SITUAÇÃO CADASTRAL
ATIVA

DATA DA SITUAÇÃO CADASTRAL
03/11/2005

MOTIVO DE SITUAÇÃO CADASTRAL

SITUAÇÃO ESPECIAL
****

DATA DA SITUAÇÃO ESPECIAL
****

Aprovado pela Instrução Normativa RFB nº 1.005, de 08 de fevereiro de 2010.

Emitido no dia **07/04/2011** às **09:57:21** (data e hora de Brasília).

Voltar

© Copyright Receita Federal do Brasil - 07/04/2011

TRIBUNAL SUPERIOR ELEITORAL
Fls. 000329
CPAD/TSJD



COOTRAMO
RÁDIO TÁXI

CENTRAL DE RESERVAS:
3976-9944 / 3976-9945 / 9916-0201
8254-9572 / 8593-4369
FAX: 2590-5818
taxi@cootramo.com.br
www.cootramo.com.br

RECIBO

Nº 426108

TRASLADO

DE	PARA	DATA	R$
GALEÃO	OLAMA	03/02/11	36,00

PASSAGEIRO

ENDEREÇO — APTO.

EMPRESA — CÓD. EMPRESA

SÓCIO

CARRO: 180

MATRÍCULA: 560

RECIBO:

CLIENTE:

COOPERATIVA DE TRABALHO DE MOTORISTAS DE TRANSPORTES DE PASSAGEIROS E TURISMO DO ESTADO DO RIO DE JANEIRO
AUT. INCRA 139/72 - OCE RJ 26/72 - DAC 04/72 - EMBRATUR 243/RJ CAT. A - CNPJ 33.812.348/0001-32 - MUN. 00.737.631

Sede Própria: Rua Capitão Carlos, 221 - Bonsucesso - Rio - CEP 21042-150
Pontos Base: Aeroporto Internacional do Rio de Janeiro e Santos Dumont

RECLAMAÇÕES:
3976-9945

Receita Federal

Comprovante de Inscrição e de Situação Cadastral

Contribuinte,

Confira os dados de Identificação da Pessoa Jurídica e, se houver qualquer divergência, providencie junto à RFB a sua atualização cadastral.

TRIBUNAL SUPERIOR ELEITORAL
Fls 000330
CPAD/TSJD

REPÚBLICA FEDERATIVA DO BRASIL

CADASTRO NACIONAL DA PESSOA JURÍDICA

COMPROVANTE DE INSCRIÇÃO E DE SITUAÇÃO CADASTRAL

NÚMERO DE INSCRIÇÃO
33.812.348/0001-32
MATRIZ

DATA DE ABERTURA
27/05/1968

NOME EMPRESARIAL
COOPERATIVA TR MOT TRANSP PAS TUR EST RIO JANEIRO COOT

TÍTULO DO ESTABELECIMENTO (NOME DE FANTASIA)
COOTRAMO

CÓDIGO E DESCRIÇÃO DA ATIVIDADE ECONÔMICA PRINCIPAL
49.23-0-01 - Serviço de táxi

CÓDIGO E DESCRIÇÃO DAS ATIVIDADES ECONÔMICAS SECUNDÁRIAS
Não informada

CÓDIGO E DESCRIÇÃO DA NATUREZA JURÍDICA
214-3 - COOPERATIVA

LOGRADOURO	NÚMERO	COMPLEMENTO
R CAPITAO CARLOS	**221**	

CEP	BAIRRO/DISTRITO	MUNICÍPIO	UF
21.042-150	**BONSUCESSO**	**RIO DE JANEIRO**	**RJ**

SITUAÇÃO CADASTRAL	DATA DA SITUAÇÃO CADASTRAL
ATIVA	**03/11/2005**

MOTIVO DE SITUAÇÃO CADASTRAL

SITUAÇÃO ESPECIAL	DATA DA SITUAÇÃO ESPECIAL
********	********

Aprovado pela Instrução Normativa RFB nº 1.005, de 08 de fevereiro de 2010.

Emitido no dia **07/04/2011** às **10:15:42** (data e hora de Brasília).

Voltar

© Copyright Receita Federal do Brasil - 07/04/2011

Cartório do 20º Ofício de Notas

AV. ALMIRANTE BARROSO, 02 - SOBRELOJA RJ - TEL.: (21) 2220-9545
CNPJ 30.715.403/0001-88

TRIBUNAL SUPERIOR ELEITORAL
Fls 000331
CPAD/SJD

RECIBO Nº 0828/2011

Quant.	Preço Unitário / Tabelas			Valor
	Reconhecimento de Firma:			R$
	Port 84/2010, Tab. 01, nº 1	R$ 0,53		
	Port 84/2010, Tab. 01, nº 9	R$ 3,20		
	Port 84/2010, Tab. 07, nº 3	R$ 0,33		
	20% FETJ (Lei nº 3.217/99)	R$ 0,81		
	5% FUNDPERJ (Lei nº 4.664/05)	R$ 0,20		
	5% FUNPERJ (Lei Compl. Est. nº 111/06)	R$ 0,20	R$ 5,27	
2	**Autenticação:**			R$
	Port 84/2010, Tab. 01, nº 5	R$ 0,64		
	Port 84/2010, Tab. 01, nº 9	R$ 3,20		
	Port 84/2010, Tab. 07, nº 4	R$ 0,33		
	20% FETJ (Lei nº 3.217/99)	R$ 0,83		
	5% FUNDPERJ (Lei nº 4.664/05)	R$ 0,20		
	5% FUNPERJ (Lei Compl. Est. nº 111/06)	R$ 0,20	R$ 5,40	18,10
	Abertura de Firma:			R$
	Port 84/2010, Tab. 01, nº 5	R$ 0,64		
	Port 84/2010, Tab. 01, nº 9	R$ 3,20		
	20% FETJ (Lei nº 3.217/99)	R$ 0,76		
	5% FUNDPERJ (Lei nº 4.664/05)	R$ 0,19		
	5% FUNPERJ (Lei Compl. Est. nº 111/06)	R$ 0,19	R$ 4,98	
			TOTAL	R$ 18,10

Rio de Janeiro, 03 de FEV de 2011

Emitido por: CRISTINE L. M. DE OLIVEIRA
Nome: Aux. Cartório

Receita Federal

Comprovante de Inscrição e de Situação Cadastral

Contribuinte,

Confira os dados de Identificação da Pessoa Jurídica e, se houver qualquer divergência, providencie junto à RFB a sua atualização cadastral.

TRIBUNAL SUPERIOR ELEITORAL
Fls 000332
CPAD1/SJO

REPÚBLICA FEDERATIVA DO BRASIL

CADASTRO NACIONAL DA PESSOA JURÍDICA

COMPROVANTE DE INSCRIÇÃO E DE SITUAÇÃO CADASTRAL

NÚMERO DE INSCRIÇÃO
30.715.403/0001-88
MATRIZ

DATA DE ABERTURA
20/02/1981

NOME EMPRESARIAL
RIO DE JANEIRO 20 OFICIO DE NOTAS

TÍTULO DO ESTABELECIMENTO (NOME DE FANTASIA)
SERVICO NOTARIAL VERA CARIO

CÓDIGO E DESCRIÇÃO DA ATIVIDADE ECONÔMICA PRINCIPAL
84.23-0-00 - Justiça

CÓDIGO E DESCRIÇÃO DAS ATIVIDADES ECONÔMICAS SECUNDÁRIAS
Não informada

CÓDIGO E DESCRIÇÃO DA NATUREZA JURÍDICA
303-4 - SERVICO NOTARIAL E REGISTRAL (CARTORIO)

LOGRADOURO	NÚMERO	COMPLEMENTO
AV ALMIRANTE BARROSO	**2**	**S/LOJA**

CEP	BAIRRO/DISTRITO	MUNICÍPIO	UF
20.031-003	**CASTELO**	**RIO DE JANEIRO**	**RJ**

SITUAÇÃO CADASTRAL
ATIVA

DATA DA SITUAÇÃO CADASTRAL
04/02/1999

MOTIVO DE SITUAÇÃO CADASTRAL

SITUAÇÃO ESPECIAL
****

DATA DA SITUAÇÃO ESPECIAL
****

Aprovado pela Instrução Normativa RFB nº 1.005, de 08 de fevereiro de 2010.

Emitido no dia **07/04/2011** às **10:16:24** (data e hora de Brasília).

Voltar

© Copyright Receita Federal do Brasil - 07/04/2011

TRIBUNAL SUPERIOR ELEITORAL
Fls 000333
CPAD/TSJD

ECT - EMP. BRAS. CORREIOS E TELEGRAFOS
50904175 - ACF TREZE DE MAIO
AV. TREZE DE MAIO 23 LOJA N
RIO DE JANEIRO - RJ - 20031
CNPJ: 00072593000100 - IE: 01874071
DATA: 08/02/2011 HORARIO: 12:05
OPERADOR 008 - ANDREA SILVA
ATENDIMENTO NUMERO: 0015
PSC PARTIDO SOCIAL CRISTAO
COMPROVANTE DO CLIENTE
SZ527846075BR - SEDEX A VISTA
DEST: DIRETORIO ESTADUAL DO PSC A/C DANIEL
CEP: 51020-041-RECIFE-PE
PESO (g): 48 PRECO: 37,20
VALOR DECLARADO NAO SOLICITADO.
ANOTACOES:

SZ527846084BR - SEDEX A VISTA
DEST: JESSE RODRIGUES
CEP: 78008-000-CUIABA-MT
PESO (g): 31 PRECO: 36,80
ADIC: AR 2,70
VALOR DECLARADO NAO SOLICITADO.
ANOTACOES:

TOTAL: 2 74,00

VALOR A PAGAR	74,00
VALOR RECEBIDO	100,00
TROCO	26,00

CENTRAL DE ATENDIMENTO DOS CORREIOS WWW.CORREIOS
.COM.BR OU 08007250100

Receita Federal

Comprovante de Inscrição e de Situação Cadastral

Contribuinte,

Confira os dados de Identificação da Pessoa Jurídica e, se houver qualquer divergência, providencie junto à RFB a sua atualização cadastral.

TRIBUNAL SUPERIOR ELEITORAL
FLS 000334
CPAD/TSE

REPÚBLICA FEDERATIVA DO BRASIL

CADASTRO NACIONAL DA PESSOA JURÍDICA

COMPROVANTE DE INSCRIÇÃO E DE SITUAÇÃO CADASTRAL

NÚMERO DE INSCRIÇÃO
00.072.593/0001-00
MATRIZ

DATA DE ABERTURA
19/05/1994

NOME EMPRESARIAL
TREZE DE MAIO EXPRESS FRANQUIADORA LTDA

TÍTULO DO ESTABELECIMENTO (NOME DE FANTASIA)
****

CÓDIGO E DESCRIÇÃO DA ATIVIDADE ECONÔMICA PRINCIPAL
53.10-5-02 - Atividades de franqueadas do Correio Nacional

CÓDIGO E DESCRIÇÃO DAS ATIVIDADES ECONÔMICAS SECUNDÁRIAS
Não informada

CÓDIGO E DESCRIÇÃO DA NATUREZA JURÍDICA
206-2 - SOCIEDADE EMPRESARIA LIMITADA

LOGRADOURO	NÚMERO	COMPLEMENTO
AV TREZE DE MAIO	**23**	**LOJA N 02**

CEP	BAIRRO/DISTRITO	MUNICÍPIO	UF
20.031-000	**CENTRO**	**RIO DE JANEIRO**	**RJ**

SITUAÇÃO CADASTRAL
ATIVA

DATA DA SITUAÇÃO CADASTRAL
03/11/2005

MOTIVO DE SITUAÇÃO CADASTRAL

SITUAÇÃO ESPECIAL
****

DATA DA SITUAÇÃO ESPECIAL
****

Aprovado pela Instrução Normativa RFB nº 1.005, de 08 de fevereiro de 2010.

Emitido no dia **07/04/2011** às **10:17:24** (data e hora de Brasília).

Voltar

© Copyright Receita Federal do Brasil - 07/04/2011

TRIBUNAL SUPERIOR ELEITORAL
Fls. 000335
ASSI/SJD

COOP CHILE TAXI

RECIBO

Nº 007718

Rua Pedro Alves, 126 - Santo Cristo - Tel.: 2102-2288

CNPJ 07.457.066/0001-54 *Insc. Mun. 379.293-5*

Recebi de _____

A importância supra de R$ 30,00 (_____

_____)

Referente a serviços prestados (transporte de passageiros):

Origem _____ **Destino** _____

Horário: ____:____ **hs.** **Horário:** ____:____ **hs.**

Placa nº: LH1251

Rio, 02/02/2011 _____

Assinatura

Receita Federal

Comprovante de Inscrição e de Situação Cadastral

Contribuinte,

Confira os dados de Identificação da Pessoa Jurídica e, se houver qualquer divergência, providencie junto à RFB a sua atualização cadastral.

REPÚBLICA FEDERATIVA DO BRASIL

CADASTRO NACIONAL DA PESSOA JURÍDICA

TRIBUNAL SUPERIOR ELEITORAL
Fls 000336
CPAD/SJD

NÚMERO DE INSCRIÇÃO
07.457.066/0001-54
MATRIZ

COMPROVANTE DE INSCRIÇÃO E DE SITUAÇÃO CADASTRAL

DATA DE ABERTURA
01/02/2005

NOME EMPRESARIAL
COOP CHILE TAXI - COOPERATIVA DE TRANSPORTE DE PASSAGEIROS DA AVENIDA CHILE LTDA.

TÍTULO DO ESTABELECIMENTO (NOME DE FANTASIA)
COOP CHILE TAXI

CÓDIGO E DESCRIÇÃO DA ATIVIDADE ECONÔMICA PRINCIPAL
49.23-0-01 - Serviço de táxi

CÓDIGO E DESCRIÇÃO DAS ATIVIDADES ECONÔMICAS SECUNDÁRIAS
Não informada

CÓDIGO E DESCRIÇÃO DA NATUREZA JURÍDICA
214-3 - COOPERATIVA

LOGRADOURO	NÚMERO	COMPLEMENTO
R PEDRO ALVES	**126**	

CEP	BAIRRO/DISTRITO	MUNICÍPIO	UF
20.220-281	**SANTO CRISTO**	**RIO DE JANEIRO**	**RJ**

SITUAÇÃO CADASTRAL	DATA DA SITUAÇÃO CADASTRAL
ATIVA	**01/02/2005**

MOTIVO DE SITUAÇÃO CADASTRAL

SITUAÇÃO ESPECIAL	DATA DA SITUAÇÃO ESPECIAL
********	********

Aprovado pela Instrução Normativa RFB nº 1.005, de 08 de fevereiro de 2010.

Emitido no dia **07/04/2011** às **10:18:00** (data e hora de Brasília).

Voltar

© Copyright Receita Federal do Brasil - 07/04/2011

Cartório do 20º Ofício de Notas

AV. ALMIRANTE BARROSO, 02 - SOBRELOJA RJ - TEL.: (21) 2220-9545
CNPJ 30.715.403/0001-88

TRIBUNAL SUPERIOR ELEITORAL
Fls 000337
CPAD/SJD

RECIBO Nº 993 /2011

Quant.	Preço Unitário / Tabelas			Valor
	Reconhecimento de Firma:			R$
	Port 84/2010, Tab. 01, nº 1	R$ 0,53		
	Port 84/2010, Tab. 01, nº 9	R$ 3,20		
	Port 84/2010, Tab. 07, nº 3	R$ 0,33		
	20% FETJ (Lei nº 3.217/99)	R$ 0,81		
	5% FUNDPERJ (Lei nº 4.664/05)	R$ 0,20		
	5% FUNPERJ (Lei Compl. Est. nº 111/06)	R$ 0,20	R$ 5,27	
05	**Autenticação:**			R$ 27,00
	Port 84/2010, Tab. 01, nº 5	R$ 0,64		
	Port 84/2010, Tab. 01, nº 9	R$ 3,20		
	Port 84/2010, Tab. 07, nº 4	R$ 0,33		
	20% FETJ (Lei nº 3.217/99)	R$ 0,83		
	5% FUNDPERJ (Lei nº 4.664/05)	R$ 0,20		
	5% FUNPERJ (Lei Compl. Est. nº 111/06)	R$ 0,20	R$ 5,40	
	Abertura de Firma:			R$
	Port 84/2010, Tab. 01, nº 5	R$ 0,64		
	Port 84/2010, Tab. 01, nº 9	R$ 3,20		
	20% FETJ (Lei nº 3.217/99)	R$ 0,76		
	5% FUNDPERJ (Lei nº 4.664/05)	R$ 0,19		
	5% FUNPERJ (Lei Compl. Est. nº 111/06)	R$ 0,19	R$ 4,98	
			TOTAL	R$ 27,00

Rio de Janeiro, 08 FEV 2011 de 2010

Emitido por:

Nome: CRISTINE L. M. DE OLIVEIRA
Aux. Cartório

Receita Federal

Comprovante de Inscrição e de Situação Cadastral

Contribuinte,

Confira os dados de Identificação da Pessoa Jurídica e, se houver qualquer divergência, providencie junto à RFB a sua atualização cadastral.

TRIBUNAL SUPERIOR ELEITORAL
Fls 000338
CPAD/SJD

REPÚBLICA FEDERATIVA DO BRASIL

CADASTRO NACIONAL DA PESSOA JURÍDICA

COMPROVANTE DE INSCRIÇÃO E DE SITUAÇÃO CADASTRAL

NÚMERO DE INSCRIÇÃO
30.715.403/0001-88
MATRIZ

DATA DE ABERTURA
20/02/1981

NOME EMPRESARIAL
RIO DE JANEIRO 20 OFICIO DE NOTAS

TÍTULO DO ESTABELECIMENTO (NOME DE FANTASIA)
SERVICO NOTARIAL VERA CARIO

CÓDIGO E DESCRIÇÃO DA ATIVIDADE ECONÔMICA PRINCIPAL
[illegible].23-0-00 - Justiça

CÓDIGO E DESCRIÇÃO DAS ATIVIDADES ECONÔMICAS SECUNDÁRIAS
Não informada

CÓDIGO E DESCRIÇÃO DA NATUREZA JURÍDICA
303-4 - SERVICO NOTARIAL E REGISTRAL (CARTORIO)

LOGRADOURO	NÚMERO	COMPLEMENTO
AV ALMIRANTE BARROSO	2	S/LOJA

CEP	BAIRRO/DISTRITO	MUNICÍPIO	UF
20.031-003	CASTELO	RIO DE JANEIRO	RJ

SITUAÇÃO CADASTRAL
ATIVA

DATA DA SITUAÇÃO CADASTRAL
04/02/1999

MOTIVO DE SITUAÇÃO CADASTRAL

SITUAÇÃO ESPECIAL
****

DATA DA SITUAÇÃO ESPECIAL
****

Aprovado pela Instrução Normativa RFB nº 1.005, de 08 de fevereiro de 2010.

Emitido no dia **07/04/2011** às **10:18:36** (data e hora de Brasília).

Voltar

© Copyright Receita Federal do Brasil - 07/04/2011

TRIBUNAL SUPERIOR ELEITORAL
Fls 000339
CPAD1/SJD

Fundada em 1990
COOPSIND TAXI

COOPERATIVA MISTA DE TRABALHO E CONSUMO DOS ASSOCIADOS DO SINDICATO DOS TAXISTAS AUTÔNOMOS DO MUNICÍPIO DO RIO DE JANEIRO LTDA.
www.coopsind.com.br

RECIBO
DE PRESTAÇÃO DE SERVIÇO

PABX: (0XX21) 2189-4503 / 2589-4503

CNPJ: 39.122.395/0001-30 - INSC. MUN.: 00.769.673

VALOR R$	VALOR POR EXTENSO
30,00	TRINTA REAIS

EMBARQUE	DESEMBARQUE
OLARIA	JOM JOBIM

VTR	DATA
4108	08/02/11

ASSINATURA DO MOTORISTA

RR Donnelley Moore | D.E. D2223951 - 200

Receita Federal

Comprovante de Inscrição e de Situação Cadastral

Contribuinte,

Confira os dados de Identificação da Pessoa Jurídica e, se houver qualquer divergência, providencie junto à RFB a sua atualização cadastral.

TRIBUNAL SUPERIOR ELEITORAL
Fls 000340
CPAD/SJD

REPÚBLICA FEDERATIVA DO BRASIL

CADASTRO NACIONAL DA PESSOA JURÍDICA

COMPROVANTE DE INSCRIÇÃO E DE SITUAÇÃO CADASTRAL

NÚMERO DE INSCRIÇÃO
39.122.395/0001-30
MATRIZ

DATA DE ABERTURA
12/10/1990

NOME EMPRESARIAL
COOPERATIVA M DE T C DOS T A M DO RIO DE JANEIRO

TÍTULO DO ESTABELECIMENTO (NOME DE FANTASIA)
COOPSIND

CÓDIGO E DESCRIÇÃO DA ATIVIDADE ECONÔMICA PRINCIPAL
94.30-8-00 - Atividades de associações de defesa de direitos sociais

CÓDIGO E DESCRIÇÃO DAS ATIVIDADES ECONÔMICAS SECUNDÁRIAS
94.93-6-00 - Atividades de organizações associativas ligadas à cultura e à arte
94.99-5-00 - Atividades associativas não especificadas anteriormente

CÓDIGO E DESCRIÇÃO DA NATUREZA JURÍDICA
214-3 - COOPERATIVA

LOGRADOURO	NÚMERO	COMPLEMENTO
R SINIMBU	**232**	

CEP	BAIRRO/DISTRITO	MUNICÍPIO	UF
20.910-180	**SAO CRISTOVAO**	**RIO DE JANEIRO**	**RJ**

SITUAÇÃO CADASTRAL	DATA DA SITUAÇÃO CADASTRAL
ATIVA	**03/11/2005**

MOTIVO DE SITUAÇÃO CADASTRAL

SITUAÇÃO ESPECIAL	DATA DA SITUAÇÃO ESPECIAL
********	********

Aprovado pela Instrução Normativa RFB nº 1.005, de 08 de fevereiro de 2010.

Emitido no dia **07/04/2011** às **10:19:58** (data e hora de Brasília).

Voltar

© Copyright Receita Federal do Brasil - 07/04/2011

TRIBUNAL SUPERIOR ELEITORAL
Fls 000341
CPAD/TSJD

TAXI RECIBO

DTI: (61) 3363-7350

R$ 50-00

PERM.: 1044

PLACA: JHK 1193

Recebi (emos) de _____

a importância de R$ Cinquenta reais

referente a serviços autônomos de Táxi.

Percurso _____

SINPETÁXI

MOTORISTA: ASCENDINO

Fone: (61) 99676483

CNPJ/CPF:

APOIO

Sindicato dos Permissionários de Táxis e Motoristas Auxiliares do Distrito Federal SINPETÁXI

SEDE PRÓPRIA: CNPJ: 00.031.708/0003-71
PLL SUL - Quadra 302 - Bloco " A" - Brasília/DF - CEP: 70320-006
Tel(s): (61) 3224-7292 / 3223-6568 / 3365-1970 - Fax: 3224-7196

Brasília, 08 / 02 / 2011

Ascendino M. Silva

Assinatura

Receita Federal

Comprovante de Inscrição e de Situação Cadastral

Contribuinte,

Confira os dados de Identificação da Pessoa Jurídica e, se houver qualquer divergência, providencie junto à RFB a sua atualização cadastral.

TRIBUNAL SUPERIOR ELEITORAL
Fls 000342
CPAD/SJD

REPÚBLICA FEDERATIVA DO BRASIL

CADASTRO NACIONAL DA PESSOA JURÍDICA

NÚMERO DE INSCRIÇÃO
00.031.708/0003-71
FILIAL

COMPROVANTE DE INSCRIÇÃO E DE SITUAÇÃO CADASTRAL

DATA DE ABERTURA
23/07/1991

NOME EMPRESARIAL
SINDICATO DOS PERMISSIONARIOS E MOTORISTAS AUXILIARES DE TAXIS DO DISTRITO FEDERAL

TÍTULO DO ESTABELECIMENTO (NOME DE FANTASIA)
SINPETAXI

CÓDIGO E DESCRIÇÃO DA ATIVIDADE ECONÔMICA PRINCIPAL
94.20-1-00 - Atividades de organizações sindicais

CÓDIGO E DESCRIÇÃO DAS ATIVIDADES ECONÔMICAS SECUNDÁRIAS
Não informada

CÓDIGO E DESCRIÇÃO DA NATUREZA JURÍDICA
313-1 - ENTIDADE SINDICAL

LOGRADOURO	NÚMERO	COMPLEMENTO
AER INT BSB LTDA	**SN**	**NUCLEO APOIO TAXIST**

CEP	BAIRRO/DISTRITO	MUNICÍPIO	UF
71.608-900	**AEROPORTO**	**BRASILIA**	**DF**

SITUAÇÃO CADASTRAL
ATIVA

DATA DA SITUAÇÃO CADASTRAL
03/11/2005

MOTIVO DE SITUAÇÃO CADASTRAL

SITUAÇÃO ESPECIAL
****

DATA DA SITUAÇÃO ESPECIAL
****

Aprovado pela Instrução Normativa RFB nº 1.005, de 08 de fevereiro de 2010.

Emitido no dia **07/04/2011** às **10:20:45** (data e hora de Brasília).

Voltar

© Copyright Receita Federal do Brasil - 07/04/2011

TRIBUNAL SUPERIOR ELEITORAL
Fls 000343
CPAD1/SJD

ECT - EMP. BRAS. CORREIOS E TELEGRAFOS
50904175 - ACF TREZE DE MAIO
AV. TREZE DE MAIO 23 LOJA N
RIO DE JANEIRO - RJ - 20031
CNPJ: 00072593000100 - IE: 01874071
DATA: 09/02/2011 HORARIO: 10:56
OPERADOR 113 - MARIA DE LOURDES
ATENDIMENTO NUMERO: 0023
PSC
COMPROVANTE DO CLIENTE
SX879192054BR - SEDEX 10 DOC
DEST: PSC RS
CEP: 90220-060-PORTO ALEGRE-RS
PESO (g): 50 PRECO: 39,30
VALOR DECLARADO NAO SOLICITADO.
ANOTACOES:

SX879192068BR - SEDEX 10 DOC
DEST: VITOR NOSSEIS
CEP: 31015-184-BELO HORIZONTE-MG
PESO (g): 30 PRECO: 25,70
VALOR DECLARADO NAO SOLICITADO.
ANOTACOES:

TOTAL: 2 65,00

VALOR A PAGAR	65,00
VALOR RECEBIDO	100,00
TROCO	35,00

CENTRAL DE ATENDIMENTO DOS CORREIOS WWW.CORREIOS
.COM.BR OU 08007250100

Receita Federal

Comprovante de Inscrição e de Situação Cadastral

Contribuinte,

Confira os dados de Identificação da Pessoa Jurídica e, se houver qualquer divergência, providencie junto à RFB a sua atualização cadastral.

TRIBUNAL SUPERIOR ELEITORAL
Fls 000344
CPAD1/SJD

REPÚBLICA FEDERATIVA DO BRASIL

CADASTRO NACIONAL DA PESSOA JURÍDICA

COMPROVANTE DE INSCRIÇÃO E DE SITUAÇÃO CADASTRAL

NÚMERO DE INSCRIÇÃO
00.072.593/0001-00
MATRIZ

DATA DE ABERTURA
19/05/1994

NOME EMPRESARIAL
TREZE DE MAIO EXPRESS FRANQUIADORA LTDA

TÍTULO DO ESTABELECIMENTO (NOME DE FANTASIA)
****

CÓDIGO E DESCRIÇÃO DA ATIVIDADE ECONÔMICA PRINCIPAL
53.10-5-02 - Atividades de franqueadas do Correio Nacional

CÓDIGO E DESCRIÇÃO DAS ATIVIDADES ECONÔMICAS SECUNDÁRIAS
Não informada

CÓDIGO E DESCRIÇÃO DA NATUREZA JURÍDICA
206-2 - SOCIEDADE EMPRESARIA LIMITADA

LOGRADOURO	NÚMERO	COMPLEMENTO
AV TREZE DE MAIO	**23**	**LOJA N 02**

CEP	BAIRRO/DISTRITO	MUNICÍPIO	UF
20.031-000	**CENTRO**	**RIO DE JANEIRO**	**RJ**

SITUAÇÃO CADASTRAL
ATIVA

DATA DA SITUAÇÃO CADASTRAL
03/11/2005

MOTIVO DE SITUAÇÃO CADASTRAL

SITUAÇÃO ESPECIAL
****

DATA DA SITUAÇÃO ESPECIAL
****

Aprovado pela Instrução Normativa RFB nº 1.005, de 08 de fevereiro de 2010.

Emitido no dia **07/04/2011** às **10:21:39** (data e hora de Brasília).

Voltar

© Copyright Receita Federal do Brasil - 07/04/2011

TRIBUNAL SUPERIOR ELEITORAL
Fls 000345
CPAD/TSJO

LIBANUS

LIBANUS RESTAURANTE LTDA.

Fone: (61) 3244-9795

SHCS CL Qd. 206 - Bl. "C" - Ljs. 26 e 36 e Lj. 34 Parte
SBL. e SBS. - ASA SUL - 70252-530 - BRASÍLIA-DF

CNPJ: 00.716.969/0001-63 | CF/DF: 07.306.202/001-93

NOTA FISCAL DE VENDA AO CONSUMIDOR
MODELO 002 - SÉRIE "D"
(BARES E RESTAURANTES)

32463 *

1ª Via Branca
2ª Via Azul
3ª Via Verde

DATA LIMITE PARA EMISSÃO: 28/09/2011

DATA DA EMISSÃO: 07/02/2011 | VALOR R$ 50,00

O ICMS JÁ ESTÁ INCLUÍDO NO PREÇO DAS MERCADORIAS.

NOME

ENDEREÇO

CÓD.	QUANT.	DESCRIÇÃO	P. UNITÁRIO	PREÇO TOTAL
	9	Refeições		
		Refrigerantes		
		Cervejas		
		Cigarros		

PROCON-DF - Fone:151 - SCS - Venâncio 2000 Bl. B-60 Sala 240. TOTAL R$ 50,00

"ESTE DOCUMENTO NÃO É VÁLIDO PARA EFEITO DE CRÉDITO DE ICMS."

EDIT. GRÁF. VERA CRUZ LTDA. - SIG QD. 06 - Lt. 2330 - FONE: (61) 3344-2275 - CNPJ: 00.064.014/0001-79 - CF/DF: 07.336.126/001-15
10 BLOCOS 50X3 VIAS NUMERADAS DE 32.251 A 32.750 - CONFORME AIDF Nº 1-111-18307/2010 - AUTORIZADA EM: 27/09/2010

Receita Federal

Comprovante de Inscrição e de Situação Cadastral

Contribuinte,

Confira os dados de Identificação da Pessoa Jurídica e, se houver qualquer divergência, providencie junto à RFB a sua atualização cadastral.

TRIBUNAL SUPERIOR ELEITORAL
Fls 000346
CPAD11/SJD

REPÚBLICA FEDERATIVA DO BRASIL

CADASTRO NACIONAL DA PESSOA JURÍDICA

COMPROVANTE DE INSCRIÇÃO E DE SITUAÇÃO CADASTRAL

NÚMERO DE INSCRIÇÃO
00.716.969/0001-63
MATRIZ

DATA DE ABERTURA
24/08/1983

NOME EMPRESARIAL
LIBANUS RESTAURANTE LTDA

TÍTULO DO ESTABELECIMENTO (NOME DE FANTASIA)
LIBANUS

CÓDIGO E DESCRIÇÃO DA ATIVIDADE ECONÔMICA PRINCIPAL
56.11-2-01 - Restaurantes e similares

CÓDIGO E DESCRIÇÃO DAS ATIVIDADES ECONÔMICAS SECUNDÁRIAS
Não informada

CÓDIGO E DESCRIÇÃO DA NATUREZA JURÍDICA
206-2 - SOCIEDADE EMPRESARIA LIMITADA

LOGRADOURO	NÚMERO	COMPLEMENTO
ST DE HAB. COLET. SUL COM. LOCAL QDA 206 BL.C LOJA 26,34,36	**S/N**	

CEP	BAIRRO/DISTRITO	MUNICÍPIO	UF
70.252-530	**ASA SUL**	**BRASILIA**	**DF**

SITUAÇÃO CADASTRAL
ATIVA

DATA DA SITUAÇÃO CADASTRAL
27/08/2005

MOTIVO DE SITUAÇÃO CADASTRAL

SITUAÇÃO ESPECIAL
****

DATA DA SITUAÇÃO ESPECIAL
****

Aprovado pela Instrução Normativa RFB nº 1.005, de 08 de fevereiro de 2010.

Emitido no dia **07/04/2011** às **10:22:42** (data e hora de Brasília).

Voltar

© Copyright Receita Federal do Brasil - 07/04/2011

TRIBUNAL SUPERIOR ELEITORAL
Fls. 000347
CPAD/TSJO

Taxi Recibo

R$: 15,00

Perm.: 3183

Placa: JJ+

Recebi (emos) de _____

a importância de R$ 15,00 _____ referente a serviços autônomos de Táxi.

Percurso _____

Motorista: Fco. C. Moreno

Fone: 06184642306

CNPJ/CPF: 385481514 49

Brasília, 09 / 02 / 2011

Assinatura

SINPETÁXI | Sindicato dos Permissionários de Táxis e Motoristas Auxiliares do Distrito Federal

Sede Própria: CNPJ: 00.031.708/0003-71
PLL SUL - Quadra 302 - Bloco "A" - Brasília/DF - CEP: 70320-006
Fones: (61) 3224-7292 / 9223-6568 / 3365-1970 - Fax: 3224-7196

Receita Federal

Comprovante de Inscrição e de Situação Cadastral

Contribuinte,

Confira os dados de Identificação da Pessoa Jurídica e, se houver qualquer divergência, providencie junto à RFB a sua atualização cadastral.

TRIBUNAL SUPERIOR ELEITORAL
Fls 000348
CPAD/SJD

REPÚBLICA FEDERATIVA DO BRASIL

CADASTRO NACIONAL DA PESSOA JURÍDICA

COMPROVANTE DE INSCRIÇÃO E DE SITUAÇÃO CADASTRAL

NÚMERO DE INSCRIÇÃO
00.031.708/0003-71
FILIAL

DATA DE ABERTURA
23/07/1991

NOME EMPRESARIAL
SINDICATO DOS PERMISSIONARIOS E MOTORISTAS AUXILIARES DE TAXIS DO DISTRITO FEDERAL

TÍTULO DO ESTABELECIMENTO (NOME DE FANTASIA)
SINPETAXI

CÓDIGO E DESCRIÇÃO DA ATIVIDADE ECONÔMICA PRINCIPAL
9.20-1-00 - Atividades de organizações sindicais

CÓDIGO E DESCRIÇÃO DAS ATIVIDADES ECONÔMICAS SECUNDÁRIAS
Não informada

CÓDIGO E DESCRIÇÃO DA NATUREZA JURÍDICA
313-1 - ENTIDADE SINDICAL

LOGRADOURO	NÚMERO	COMPLEMENTO
AER INT BSB LTDA	**SN**	**NUCLEO APOIO TAXIST**

CEP	BAIRRO/DISTRITO	MUNICÍPIO	UF
71.608-900	**AEROPORTO**	**BRASILIA**	**DF**

SITUAÇÃO CADASTRAL
ATIVA

DATA DA SITUAÇÃO CADASTRAL
03/11/2005

MOTIVO DE SITUAÇÃO CADASTRAL

SITUAÇÃO ESPECIAL
****

DATA DA SITUAÇÃO ESPECIAL
****

Aprovado pela Instrução Normativa RFB nº 1.005, de 08 de fevereiro de 2010.

Emitido no dia **07/04/2011** às **10:20:45** (data e hora de Brasília).

Voltar

© Copyright Receita Federal do Brasil - 07/04/2011

TRIBUNAL SUPERIOR ELEITORAL
Fls 000349
CPAD/ISJD

COOP OURO TAXI

Cooperativa Ouro Táxi Ltda.
Rua São Luiz Gonzaga, 1922 - Benfica
Rio de Janeiro - RJ - CEP: 20910-062
CNPJ: 68.798.065/0001-68
Inscrição Municipal: 01.637.940

Central de chamadas 24 horas
2106-7777 3483-7777

Recibo
Nº 50325

Valor em R$: 40,00

Valor por Extenso: Quarenta reais

Usuário:

Empresa:

Trajeto: MEIER / GALEÃO

OS:

Placa:

Hora - Km Inicial:

Hora - Km Final:

Data: 09/02/2011

Assinatura usuário:

VTR e Matrícula do motorista: 139/448

Assinatura Motorista:



ACEITAMOS TODOS OS CARTÕES DE CRÉDITO

MasterCard VISA AMERICAN EXPRESS

Receita Federal

Comprovante de Inscrição e de Situação Cadastral

Contribuinte,

Confira os dados de Identificação da Pessoa Jurídica e, se houver qualquer divergência, providencie junto à RFB a sua atualização cadastral.

TRIBUNAL SUPERIOR ELEITORAL
Fls 000350
CPAD/SJD

REPÚBLICA FEDERATIVA DO BRASIL

CADASTRO NACIONAL DA PESSOA JURÍDICA

COMPROVANTE DE INSCRIÇÃO E DE SITUAÇÃO CADASTRAL

NÚMERO DE INSCRIÇÃO
68.798.065/0001-68
MATRIZ

DATA DE ABERTURA
04/02/1993

NOME EMPRESARIAL
COOPERATIVA OURO TAXI LTDA

TÍTULO DO ESTABELECIMENTO (NOME DE FANTASIA)
OURO TAXI

CÓDIGO E DESCRIÇÃO DA ATIVIDADE ECONÔMICA PRINCIPAL
[illegible].29-0-01 - Serviços de apoio ao transporte por táxi, inclusive centrais de chamada

CÓDIGO E DESCRIÇÃO DAS ATIVIDADES ECONÔMICAS SECUNDÁRIAS
Não informada

CÓDIGO E DESCRIÇÃO DA NATUREZA JURÍDICA
214-3 - COOPERATIVA

LOGRADOURO	NÚMERO	COMPLEMENTO
R SAO LUIZ GONZAGA	1922	

CEP	BAIRRO/DISTRITO	MUNICÍPIO	UF
20.910-062	BENFICA	RIO DE JANEIRO	RJ

SITUAÇÃO CADASTRAL
ATIVA

DATA DA SITUAÇÃO CADASTRAL
03/11/2005

MOTIVO DE SITUAÇÃO CADASTRAL

SITUAÇÃO ESPECIAL
****

DATA DA SITUAÇÃO ESPECIAL
****

Aprovado pela Instrução Normativa RFB nº 1.005, de 08 de fevereiro de 2010.

Emitido no dia **07/04/2011** às **10:23:31** (data e hora de Brasília).

Voltar

© Copyright Receita Federal do Brasil - 07/04/2011

TRIBUNAL SUPERIOR ELEITORAL
Fls 000351
CPAD/TSJD

RADIO-TÁXI COOPERTRAMO
Bem-vindo ao Rio de Janeiro

RECIBO PROVISORIO DE SERVICOS

CNPJ: 30.042.097/0001-66

COOPERATIVA MISTA DE TRABALHO DE MOTORISTAS AUTONOMOS DE TAXI ESPECIAL DO RIO DE JANEIRO LTDA

TEL: (21) 2209-9292 RPS No: Z4 27346

AIRJ

TRAJETO: OLARIA

VALOR: R$ 36,00 DINHEIRO

CPF No:

304110273461

VEND: Valeria

11/02/2011 11:39:55

VALIDADE 180 DIAS

NAO NOS RESPONSABILIZAMOS POR TICKETS PERDIDOS OU EXTRAVIADOS

Receita Federal

Comprovante de Inscrição e de Situação Cadastral

Contribuinte,

Confira os dados de Identificação da Pessoa Jurídica e, se houver qualquer divergência, providencie junto à RFB a sua atualização cadastral.

TRIBUNAL SUPERIOR ELEITORAL
Fls 000352
CPAD/TSJO

REPÚBLICA FEDERATIVA DO BRASIL

CADASTRO NACIONAL DA PESSOA JURÍDICA

COMPROVANTE DE INSCRIÇÃO E DE SITUAÇÃO CADASTRAL

NÚMERO DE INSCRIÇÃO
30.042.097/0001-66
MATRIZ

DATA DE ABERTURA
06/07/1978

NOME EMPRESARIAL
COOP MISTA DE TRAB DE MOT AUT DE TAXI ESPECIAL DO RJ

TÍTULO DO ESTABELECIMENTO (NOME DE FANTASIA)
COOPERTRAMO

CÓDIGO E DESCRIÇÃO DA ATIVIDADE ECONÔMICA PRINCIPAL
49.23-0-01 - Serviço de táxi

CÓDIGO E DESCRIÇÃO DAS ATIVIDADES ECONÔMICAS SECUNDÁRIAS
49.29-9-01 - Transporte rodoviário coletivo de passageiros, sob regime de fretamento, municipal

CÓDIGO E DESCRIÇÃO DA NATUREZA JURÍDICA
214-3 - COOPERATIVA

LOGRADOURO	NÚMERO	COMPLEMENTO
R BARROS BARRETO	**30**	**27**

CEP	BAIRRO/DISTRITO	MUNICÍPIO	UF
21.032-140	**BONSUCESSO**	**RIO DE JANEIRO**	**RJ**

SITUAÇÃO CADASTRAL
ATIVA

DATA DA SITUAÇÃO CADASTRAL
03/11/2005

MOTIVO DE SITUAÇÃO CADASTRAL

SITUAÇÃO ESPECIAL
****

DATA DA SITUAÇÃO ESPECIAL
****

Aprovado pela Instrução Normativa RFB nº 1.005, de 08 de fevereiro de 2010.

Emitido no dia **07/04/2011** às **10:24:19** (data e hora de Brasília).

Voltar

© Copyright Receita Federal do Brasil - 07/04/2011

TRIBUNAL SUPERIOR ELEITORAL
Fls 000353
CFADI/SJD



COOTRAMO
RÁDIO TÁXI

CENTRAL DE RESERVAS:
3976-9944 / 3976-9945 / 9916-0201
8254-9572 / 8593-4369
FAX: 2590-5818
taxi@cootramo.com.br
www.cootramo.com.br

RECIBO

№ 419319

TRASLADO

DE	PARA	DATA	R$
Galeão	Meier	11/12/18	54,00

PASSAGEIRO

ENDEREÇO — APTO.

DESDE 1967

EMPRESA — CÓD. EMPRESA

SÓCIO

CARRO

MATRÍCULA

RECIBO: [signature]

CLIENTE:

COOPERATIVA DE TRABALHO DE MOTORISTAS DE TRANSPORTES DE PASSAGEIROS E TURISMO DO ESTADO DO RIO DE JANEIRO
AUT. INCRA 139/72 - OCE RJ 26/72 - DAC 04/72 - EMBRATUR 243/RJ CAT. A - CNPJ 33.812.348/0001-32 - MUN. 00.737.631

Sede Própria: Rua Capitão Carlos, 221 - Bonsucesso - Rio - CEP 21042-150
Pontos Base: Aeroporto Internacional do Rio de Janeiro e Santos Dumont

RECLAMAÇÕES:
3976-9945

Receita Federal

Comprovante de Inscrição e de Situação Cadastral

Contribuinte,

Confira os dados de Identificação da Pessoa Jurídica e, se houver qualquer divergência, providencie junto à RFB a sua atualização cadastral.

TRIBUNAL SUPERIOR ELEITORAL
Fls 000354
CPAD/TSJD

REPÚBLICA FEDERATIVA DO BRASIL

CADASTRO NACIONAL DA PESSOA JURÍDICA

COMPROVANTE DE INSCRIÇÃO E DE SITUAÇÃO CADASTRAL

NÚMERO DE INSCRIÇÃO
33.812.348/0001-32
MATRIZ

DATA DE ABERTURA
27/05/1968

NOME EMPRESARIAL
COOPERATIVA TR MOT TRANSP PAS TUR EST RIO JANEIRO COOT

TÍTULO DO ESTABELECIMENTO (NOME DE FANTASIA)
COOTRAMO

CÓDIGO E DESCRIÇÃO DA ATIVIDADE ECONÔMICA PRINCIPAL
49.23-0-01 - Serviço de táxi

CÓDIGO E DESCRIÇÃO DAS ATIVIDADES ECONÔMICAS SECUNDÁRIAS
Não informada

CÓDIGO E DESCRIÇÃO DA NATUREZA JURÍDICA
214-3 - COOPERATIVA

LOGRADOURO	NÚMERO	COMPLEMENTO
R CAPITAO CARLOS	**221**	

CEP	BAIRRO/DISTRITO	MUNICÍPIO	UF
21.042-150	**BONSUCESSO**	**RIO DE JANEIRO**	**RJ**

SITUAÇÃO CADASTRAL
ATIVA

DATA DA SITUAÇÃO CADASTRAL
03/11/2005

MOTIVO DE SITUAÇÃO CADASTRAL

SITUAÇÃO ESPECIAL
****

DATA DA SITUAÇÃO ESPECIAL
****

Aprovado pela Instrução Normativa RFB nº 1.005, de 08 de fevereiro de 2010.

Emitido no dia **07/04/2011** às **10:24:53** (data e hora de Brasília).

Voltar

© Copyright Receita Federal do Brasil - 07/04/2011

TRIBUNAL SUPERIOR ELEITORAL
Fls 000355
CPADI/SJD

Bradesco Capitalização

Transcootour *táxi especial*

CNPJ: 36.095.792/0001-72 INSC. MUN. 00.444.570

RUA BITTENCOURT SAMPAIO, 150 - RAMOS - RIO DE JANEIRO - RJ

FONIA - RECEPÇÕES - VIAGENS - DIÁRIA

RESERVAS E CHAMADAS RESERVATIONS AND CALL

TEL: (21) 25902300 / 25902220 / 78117874 / 99026300

BALCÕES DE ATENDIMENTO: RODOVIÁRIA NOVO RIO

AEROPORTOS GALEÃO E SANTOS DUMONT - SHOPPING RIO SUL

SOLICITE UM TÁXI PELO SITE:

WWW.TRANSCOOTOUR.COM.BR

OU PELO EMAIL: CENTRAL@TRANSCOOTOUR.COM.BR

ACEITAMOS CARTÕES DE CRÉDITO

PRÊMIO QUALIDADE BRASIL
INTERNATIONAL QUALITY SERVICE

N º 873536

11/02/11 00:23 TPSV-FLAMENGO\DIV75,00

Receita Federal

Comprovante de Inscrição e de Situação Cadastral

Contribuinte,

Confira os dados de Identificação da Pessoa Jurídica e, se houver qualquer divergência, providencie junto à RFB a sua atualização cadastral.

TRIBUNAL SUPERIOR ELEITORAL
Fls 000356
CPAD1/SJD

REPÚBLICA FEDERATIVA DO BRASIL

CADASTRO NACIONAL DA PESSOA JURÍDICA

NÚMERO DE INSCRIÇÃO
36.095.792/0001-72
MATRIZ

COMPROVANTE DE INSCRIÇÃO E DE SITUAÇÃO CADASTRAL

DATA DE ABERTURA
05/04/1990

NOME EMPRESARIAL
TRANSCOOTOUR-COOPERATIVA MISTA DE TRABALHO E CONSUMO DOS MOTORISTAS AUTONOMOS DE TURISMO DO RIO DE JANEIRO

TÍTULO DO ESTABELECIMENTO (NOME DE FANTASIA)
TRANSCOOTOUR

CÓDIGO E DESCRIÇÃO DA ATIVIDADE ECONÔMICA PRINCIPAL
49.23-0-01 - Serviço de táxi

CÓDIGO E DESCRIÇÃO DAS ATIVIDADES ECONÔMICAS SECUNDÁRIAS
Não informada

CÓDIGO E DESCRIÇÃO DA NATUREZA JURÍDICA
214-3 - COOPERATIVA

LOGRADOURO	NÚMERO	COMPLEMENTO
R BITENCOURT SAMPAIO	**150**	

CEP	BAIRRO/DISTRITO	MUNICÍPIO	UF
21.040-260	**RAMOS**	**RIO DE JANEIRO**	**RJ**

SITUAÇÃO CADASTRAL	DATA DA SITUAÇÃO CADASTRAL
ATIVA	**24/09/2005**

MOTIVO DE SITUAÇÃO CADASTRAL

SITUAÇÃO ESPECIAL	DATA DA SITUAÇÃO ESPECIAL
********	********

Aprovado pela Instrução Normativa RFB nº 1.005, de 08 de fevereiro de 2010.

Emitido no dia **07/04/2011** às **10:25:50** (data e hora de Brasília).

Voltar

© Copyright Receita Federal do Brasil - 07/04/2011

PLAZA BRASÍLIA HOTÉIS — MANHATTAN PLAZA HOTEL

FONE: (61) 3319-3060 / FAX: (61) 3319-3226
www.plazabrasilia.com.br

NOTA FISCAL
Modelo 01 Série 01

SAÍDA ☐ ENTRADA ☐ SERVIÇOS ☒

Nº 12178/1
GILMAR.REC

1ª VIA
CLIENTE

DATA LIMITE PARA EMISSÃO
19/10/2011

MANHATTAN HOTÉIS E TURISMO LTDA.
SHN QUADRA 02 BLOCO "A" - 70702-900 - BRASÍLIA/DF

CNPJ: 37.069.853/0001-90

NATUREZA DA OPERAÇÃO	CFOP	INSC. EST. DO SUBSTITUTO TRIBUTÁRIO	INSCRIÇÃO ESTADUAL
SERVICOS/VENDA	9102		07.312.183/001-87

DESTINATÁRIO / REMETENTE / USUÁRIO FINAL

NOME / RAZÃO SOCIAL / TOMADOR DO SERVIÇO	CNPJ / CPF	DATA DA EMISSÃO
PARTIDO SOCIAL CRISTAO - PSC	01450856000121	11/02/2011

ENDEREÇO	BAIRRO / DISTRITO	CEP	DATA DA SAÍDA / ENTRADA
, , /			11/02/2011

MUNICÍPIO	FONE / FAX	UF	INSCRIÇÃO ESTADUAL	HORA DA SAÍDA
		DF		07 42

TRIBUNAL SUPERIOR ELEITORAL
Fls 000357
CPAD/SJD

DADOS DOS PRODUTOS / SERVIÇOS

DATA	COD. PRODUTOS	DESCRIÇÃO DOS PRODUTOS / SERVIÇOS	CL. FISC.	CST	UNID.	QUANT.	VALOR UNITÁRIO	VALOR TOTAL	ALIQ. ISS	ALIQ. ICMS
[illegible]	[illegible]	[illegible]	[illegible]		UN	1	43,00	43,00	0	
09/02	RM	REST. MANHATTAN	COD	110376	UN	1	29,00	72,00	0	
11/02	DN	DINHEIRO			UN	1	-79,20	-7,20	0	
	TP	TAXA SERVICO POV			UN	1	7,20	0,00	0	

CÁLCULO DOS IMPOSTOS

>>PROCON / DF TEL.:151, SCS QD. 08 BLOCO B-60 2º ANDAR SALA 240 ED. VENÂNCIO 2000<<

BASE DE CÁLCULO DO ISS	VALOR DO ISS	VALOR DO DESC. NO SERV.	VALOR DESC. NOS PROD.	VALOR TOTAL DOS SERVIÇOS
0,00	0,00			7,20
BASE DE CÁLCULO DO ICMS	**VALOR DO ICMS**	**BASE DE CÁLC. ICMS SUBST.**	**VALOR DO ICMS SUBSTIT.**	**VALOR TOTAL DOS PROD.**
73,15	8,78	6,05	0,00	72,00
VALOR DO FRETE	VALOR DO SEGURO	OUTRAS DESPESAS ACESS.	VALOR TOTAL DO IPI	VALOR TOTAL DA NOTA
				79,20

TRANSPORTADOR / VOLUMES TRANSPORTADOS

NOME / RAZÃO SOCIAL	FRETE POR CONTA (1-EMITENTE 2-DESTINATÁRIO)	PLACA DO VEÍCULO	UF	CNPJ / CPF
	☐			

ENDEREÇO	MUNICÍPIO	UF	INSCRIÇÃO ESTADUAL

QUANTIDADE	ESPÉCIE	MARCA	NÚMERO	PESO BRUTO	PESO LÍQUIDO

DADOS ADICIONAIS

NOME. GUERREIRO, ITAMAR

CHEGADA 09/02/2011 H. 13 05

SAÍDA 11/02/2011 H.:

Nº APTO. 0502 ADULTOS 1 CRIANÇAS 0

CONDIÇÕES DE PAGAMENTO:
RESERVA. 5496879 1 / 1

Nº DE CONTROLE DO FORMULÁRIO
217092

RESERVADO AO FISCO

CONCORDO QUE MINHA RESPONSABILIDADE POR ESTA NOTA FISCAL CONTINUA EM VIGOR, TORNANDO-ME RESPONSÁVEL NO CASO EM QUE A PESSOA, CIA OU ASSOCIAÇÃO INDICADA DEIXE DE PAGAR PARCIAL OU TOTAL A SOMA DAS DESPESAS AQUI ESPECIFICADAS.

CTIS TECNOLOGIA S/A - SIA Trecho 03 - Lotes 105/135 - Brasília/DF - CNPJ(MF): 01.644.731/0002-13 - CF/DF: 07.317.370/002-65
20.000x3 - 213.001 à 233.000 - AIDF: 134501582/2010 - Lib.: 18/10/2010

Receita Federal

Comprovante de Inscrição e de Situação Cadastral

Contribuinte,

Confira os dados de Identificação da Pessoa Jurídica e, se houver qualquer divergência, providencie junto à RFB a sua atualização cadastral.

TRIBUNAL SUPERIOR ELEITORAL
Fls 000358
CPAD/SJD

REPÚBLICA FEDERATIVA DO BRASIL

CADASTRO NACIONAL DA PESSOA JURÍDICA

COMPROVANTE DE INSCRIÇÃO E DE SITUAÇÃO CADASTRAL

NÚMERO DE INSCRIÇÃO
37.069.853/0001-90
MATRIZ

DATA DE ABERTURA
10/02/1992

NOME EMPRESARIAL
MANHATTAN HOTEIS E TURISMO LTDA

TÍTULO DO ESTABELECIMENTO (NOME DE FANTASIA)
****

CÓDIGO E DESCRIÇÃO DA ATIVIDADE ECONÔMICA PRINCIPAL
55.10-8-01 - Hotéis

CÓDIGO E DESCRIÇÃO DAS ATIVIDADES ECONÔMICAS SECUNDÁRIAS
Não informada

CÓDIGO E DESCRIÇÃO DA NATUREZA JURÍDICA
206-2 - SOCIEDADE EMPRESARIA LIMITADA

LOGRADOURO	NÚMERO	COMPLEMENTO
SHN QUADRA	**02**	**BLOCO A**

CEP	BAIRRO/DISTRITO	MUNICÍPIO	UF
70.310-500	**ASA NORTE**	**BRASILIA**	**DF**

SITUAÇÃO CADASTRAL
ATIVA

DATA DA SITUAÇÃO CADASTRAL
31/12/2004

MOTIVO DE SITUAÇÃO CADASTRAL

SITUAÇÃO ESPECIAL
****

DATA DA SITUAÇÃO ESPECIAL
****

Aprovado pela Instrução Normativa RFB nº 1.005, de 08 de fevereiro de 2010.

Emitido no dia **07/04/2011** às **10:27:31** (data e hora de Brasília).

Voltar

© Copyright Receita Federal do Brasil - 07/04/2011

TRIBUNAL SUPERIOR ELEITORAL
Fls 000359
CPAD/SJD

COOP CHILE TAXI

RECIBO

Nº 008262

Rua Pedro Alves, 126 - Santo Cristo - Tel.: 2102-2288

CNPJ 07.457.066/0001-54 *Insc. Mun. 379.293-5*

Recebi de 31,00

A importância supra de R$ ( )

Referente a serviços prestados (transporte de passageiros):

Origem Centro **Destino** Rio Sul e Retorno

Horário: : hs. **Horário:** : hs.

Placa nº: 075

Rio, 14/02/11

Assinatura

Receita Federal

Comprovante de Inscrição e de Situação Cadastral

Contribuinte,

Confira os dados de Identificação da Pessoa Jurídica e, se houver qualquer divergência, providencie junto à RFB a sua atualização cadastral.

TRIBUNAL SUPERIOR ELEITORAL
Fls 000360
CPAD/TSJD

REPÚBLICA FEDERATIVA DO BRASIL

CADASTRO NACIONAL DA PESSOA JURÍDICA

COMPROVANTE DE INSCRIÇÃO E DE SITUAÇÃO CADASTRAL

NÚMERO DE INSCRIÇÃO
07.457.066/0001-54
MATRIZ

DATA DE ABERTURA
01/02/2005

NOME EMPRESARIAL
COOP CHILE TAXI - COOPERATIVA DE TRANSPORTE DE PASSAGEIROS DA AVENIDA CHILE LTDA.

TÍTULO DO ESTABELECIMENTO (NOME DE FANTASIA)
COOP CHILE TAXI

CÓDIGO E DESCRIÇÃO DA ATIVIDADE ECONÔMICA PRINCIPAL
49.23-0-01 - Serviço de táxi

CÓDIGO E DESCRIÇÃO DAS ATIVIDADES ECONÔMICAS SECUNDÁRIAS
Não informada

CÓDIGO E DESCRIÇÃO DA NATUREZA JURÍDICA
214-3 - COOPERATIVA

LOGRADOURO	NÚMERO	COMPLEMENTO
R PEDRO ALVES	**126**	

CEP	BAIRRO/DISTRITO	MUNICÍPIO	UF
20.220-281	**SANTO CRISTO**	**RIO DE JANEIRO**	**RJ**

SITUAÇÃO CADASTRAL	DATA DA SITUAÇÃO CADASTRAL
ATIVA	**01/02/2005**

MOTIVO DE SITUAÇÃO CADASTRAL

SITUAÇÃO ESPECIAL	DATA DA SITUAÇÃO ESPECIAL
********	********

Aprovado pela Instrução Normativa RFB nº 1.005, de 08 de fevereiro de 2010.

Emitido no dia **07/04/2011** às **10:28:11** (data e hora de Brasília).

Voltar

© Copyright Receita Federal do Brasil - 07/04/2011

TRIBUNAL SUPERIOR ELEITORAL
Fls 000361
CPAD/TSJD

Fundada em 1990
COOPSIND TAXI

COOPERATIVA MISTA DE TRABALHO E CONSUMO DOS ASSOCIADOS DO SINDICATO DOS TAXISTAS AUTÔNOMOS DO MUNICÍPIO DO RIO DE JANEIRO LTDA.
www.coopsind.com.br

RECIBO DE PRESTAÇÃO DE SERVIÇO

PABX: (0XX21) 2189-4503 / 2589-4503
CNPJ: 39.122.395/0001-30 - INSC. MUN.: 00.769.673

VALOR R$	VALOR POR EXTENSO
30,00	TRINTA REAIS

EMBARQUE	DESEMBARQUE
OLARIA	AER. TOM JOBIM

VTR	DATA
044	15/02/11

ASSINATURA DO MOTORISTA

RR Donnelley Moore 1 D.E. D2222951 - 200

Receita Federal

Comprovante de Inscrição e de Situação Cadastral

Contribuinte,

Confira os dados de Identificação da Pessoa Jurídica e, se houver qualquer divergência, providencie junto à RFB a sua atualização cadastral.

TRIBUNAL SUPERIOR ELEITORAL
Fls 000362
CPAD1/SJD

REPÚBLICA FEDERATIVA DO BRASIL

CADASTRO NACIONAL DA PESSOA JURÍDICA

COMPROVANTE DE INSCRIÇÃO E DE SITUAÇÃO CADASTRAL

NÚMERO DE INSCRIÇÃO
39.122.395/0001-30
MATRIZ

DATA DE ABERTURA
12/10/1990

NOME EMPRESARIAL
COOPERATIVA M DE T C DOS T A M DO RIO DE JANEIRO

TÍTULO DO ESTABELECIMENTO (NOME DE FANTASIA)
COOPSIND

CÓDIGO E DESCRIÇÃO DA ATIVIDADE ECONÔMICA PRINCIPAL
94.30-8-00 - Atividades de associações de defesa de direitos sociais

CÓDIGO E DESCRIÇÃO DAS ATIVIDADES ECONÔMICAS SECUNDÁRIAS
94.93-6-00 - Atividades de organizações associativas ligadas à cultura e à arte
94.99-5-00 - Atividades associativas não especificadas anteriormente

CÓDIGO E DESCRIÇÃO DA NATUREZA JURÍDICA
214-3 - COOPERATIVA

LOGRADOURO	NÚMERO	COMPLEMENTO
R SINIMBU	**232**	

CEP	BAIRRO/DISTRITO	MUNICÍPIO	UF
20.910-180	**SAO CRISTOVAO**	**RIO DE JANEIRO**	**RJ**

SITUAÇÃO CADASTRAL
ATIVA

DATA DA SITUAÇÃO CADASTRAL
03/11/2005

MOTIVO DE SITUAÇÃO CADASTRAL

SITUAÇÃO ESPECIAL
****

DATA DA SITUAÇÃO ESPECIAL
****

Aprovado pela Instrução Normativa RFB nº 1.005, de 08 de fevereiro de 2010.

Emitido no dia **07/04/2011** às **10:28:44** (data e hora de Brasília).

Voltar

© Copyright Receita Federal do Brasil - 07/04/2011

TRIBUNAL SUPERIOR ELEITORAL
Fls 000363
CFADI/SJD

TAXI RECIBO

DTI: (61) 3363-7350

R$ 50.00

PERM.: 1009

PLACA: JFQ 9318

Recebi (emos) de _____ a importância de R$ CINQUENTA REAIS referente a serviços autônomos de Táxi.

Percurso _____

MOTORISTA: J. BATISTA

CNPJ/CPF: _____

Fone: (61) 9831-9192

APOIO:
Sindicato dos Permissionários de Táxis e Motoristas Auxiliares do Distrito Federal SINPETÁXI

SEDE PRÓPRIA: CNPJ: 00.031.708/0003-71
PLL SUL - Quadra 302 - Bloco "A" - Brasília/DF - CEP: 70320-006
Tel(s): (61) 3224-7292 / 3223-6568 / 3365-1970 - Fax: 3224-7196

Brasília, 15/02/11

Assinatura

SINPETÁXI

Receita Federal

Comprovante de Inscrição e de Situação Cadastral

Contribuinte,

Confira os dados de identificação da Pessoa Jurídica e, se houver qualquer divergência, providencie junto à RFB a sua atualização cadastral.

TRIBUNAL SUPERIOR ELEITORAL
Fls 000364
CPAD/TSJO

REPÚBLICA FEDERATIVA DO BRASIL

CADASTRO NACIONAL DA PESSOA JURÍDICA

NÚMERO DE INSCRIÇÃO
00.031.708/0003-71
FILIAL

COMPROVANTE DE INSCRIÇÃO E DE SITUAÇÃO CADASTRAL

DATA DE ABERTURA
23/07/1991

NOME EMPRESARIAL
SINDICATO DOS PERMISSIONARIOS E MOTORISTAS AUXILIARES DE TAXIS DO DISTRITO FEDERAL

TÍTULO DO ESTABELECIMENTO (NOME DE FANTASIA)
SINPETAXI

CÓDIGO E DESCRIÇÃO DA ATIVIDADE ECONÔMICA PRINCIPAL
94.20-1-00 - Atividades de organizações sindicais

CÓDIGO E DESCRIÇÃO DAS ATIVIDADES ECONÔMICAS SECUNDÁRIAS
Não informada

CÓDIGO E DESCRIÇÃO DA NATUREZA JURÍDICA
313-1 - ENTIDADE SINDICAL

LOGRADOURO	NÚMERO	COMPLEMENTO
AER INT BSB LTDA	**SN**	**NUCLEO APOIO TAXIST**

CEP	BAIRRO/DISTRITO	MUNICÍPIO	UF
71.608-900	**AEROPORTO**	**BRASILIA**	**DF**

SITUAÇÃO CADASTRAL
ATIVA

DATA DA SITUAÇÃO CADASTRAL
03/11/2005

MOTIVO DE SITUAÇÃO CADASTRAL

SITUAÇÃO ESPECIAL
****

DATA DA SITUAÇÃO ESPECIAL
****

Aprovado pela Instrução Normativa RFB nº 1.005, de 08 de fevereiro de 2010.

Emitido no dia **07/04/2011** às **10:20:45** (data e hora de Brasília).

Voltar

© Copyright Receita Federal do Brasil - 07/04/2011

TRIBUNAL SUPERIOR ELEITORAL
Fls 000365
CPAD1/SJD

RÁDIO TÁXI COMUM
TAXI 24h **COOPATAXI**
CNPJ 30.921.357/0001-73

Cooperado 522 | Recibo Nº 30590 | R$ 16,00

Valor por extenso: DEZESSEIS REAIS

e centavos acima.

Empresa

Origem CENTRO Destino AEROPORTO Hora : h.

Usuário

RECIBO COOPATAXI

Rio, 15 de 02 de 20 11

COOPATAXI - COOPERATIVA DE CONS. E TRAB. DOS MOTORISTAS AUTÔNOMOS DE TAXI DO MUNICÍPIO DO RJ LTDA.
Rua Herculano Pena, 667 - Cavalcante - RJ
Fax: 3979-5626
Tels:3288-4343 / 3031-4343
www.coopataxi.com.br

Assinatura do Cooperado

Receita Federal

Comprovante de Inscrição e de Situação Cadastral

Contribuinte,

Confira os dados de Identificação da Pessoa Jurídica e, se houver qualquer divergência, providencie junto à RFB a sua atualização cadastral.

TRIBUNAL SUPERIOR ELEITORAL
Fls 000366
CFADI/SJD

REPÚBLICA FEDERATIVA DO BRASIL

CADASTRO NACIONAL DA PESSOA JURÍDICA

COMPROVANTE DE INSCRIÇÃO E DE SITUAÇÃO CADASTRAL

NÚMERO DE INSCRIÇÃO
30.921.357/0001-73
MATRIZ

DATA DE ABERTURA
10/07/1980

NOME EMPRESARIAL
COOPATAXI C DE C E T DOS M A T DO M R JANEIRO LTDA

TÍTULO DO ESTABELECIMENTO (NOME DE FANTASIA)
COOPATAXI

CÓDIGO E DESCRIÇÃO DA ATIVIDADE ECONÔMICA PRINCIPAL
49.23-0-01 - Serviço de táxi

CÓDIGO E DESCRIÇÃO DAS ATIVIDADES ECONÔMICAS SECUNDÁRIAS
Não informada

CÓDIGO E DESCRIÇÃO DA NATUREZA JURÍDICA
214-3 - COOPERATIVA

LOGRADOURO	NÚMERO	COMPLEMENTO
R HERCULANO PENA	**667**	

CEP	BAIRRO/DISTRITO	MUNICÍPIO	UF
21.381-410	**CAVALCANTE**	**RIO DE JANEIRO**	**RJ**

SITUAÇÃO CADASTRAL	DATA DA SITUAÇÃO CADASTRAL
ATIVA	**07/07/2000**

MOTIVO DE SITUAÇÃO CADASTRAL

SITUAÇÃO ESPECIAL	DATA DA SITUAÇÃO ESPECIAL
********	********

Aprovado pela Instrução Normativa RFB nº 1.005, de 08 de fevereiro de 2010.

Emitido no dia **07/04/2011** às **10:30:04** (data e hora de Brasília).

Voltar

© Copyright Receita Federal do Brasil - 07/04/2011

TRIBUNAL SUPERIOR ELEITORAL
Fls 000367
CPAD/TSJD

Âncora Táxi - Praça XV
Tel.:2571-2884
Associação dos Taxistas do Terminal Barcas
Praça Marechal Âncora,nº15 - Praça XV - Centro - RJ
CNPJ 10.746.091/0001-62

RECIBO

R$ 22.00

Nº 3437

Recebi de: PSC

a importância de Vinte e dois reais

Proveniente da prestação de serviço de táxi.

Itinerário: Centro x Botafogo

VTR 013

Placa - Táxi
RNV7203

Rio, 16 de 02 de 2011

ASSINATURA:

Receita Federal

Comprovante de Inscrição e de Situação Cadastral

Contribuinte,

Confira os dados de Identificação da Pessoa Jurídica e, se houver qualquer divergência, providencie junto à RFB a sua atualização cadastral.

TRIBUNAL SUPERIOR ELEITORAL
Fls 000368
CPAD/SJD

REPÚBLICA FEDERATIVA DO BRASIL

CADASTRO NACIONAL DA PESSOA JURÍDICA

NÚMERO DE INSCRIÇÃO
10.746.091/0001-62
MATRIZ

COMPROVANTE DE INSCRIÇÃO E DE SITUAÇÃO CADASTRAL

DATA DE ABERTURA
17/11/2008

NOME EMPRESARIAL
ASSOCIACAO DOS TAXISTAS DO TERMINAL DAS BARCAS - PRACA XV - ANCORA TAXI -RJ

TÍTULO DO ESTABELECIMENTO (NOME DE FANTASIA)
ANCORA TAXI

CÓDIGO E DESCRIÇÃO DA ATIVIDADE ECONÔMICA PRINCIPAL
49.23-0-01 - Serviço de táxi

CÓDIGO E DESCRIÇÃO DAS ATIVIDADES ECONÔMICAS SECUNDÁRIAS
Não informada

CÓDIGO E DESCRIÇÃO DA NATUREZA JURÍDICA
399-9 - ASSOCIACAO PRIVADA

LOGRADOURO	NÚMERO	COMPLEMENTO
R GENERAL LINO MACHADO	**206**	

CEP	BAIRRO/DISTRITO	MUNICÍPIO	UF
23.082-055	**CAMPO GRANDE**	**RIO DE JANEIRO**	**RJ**

SITUAÇÃO CADASTRAL	DATA DA SITUAÇÃO CADASTRAL
ATIVA	**17/11/2008**

MOTIVO DE SITUAÇÃO CADASTRAL

SITUAÇÃO ESPECIAL	DATA DA SITUAÇÃO ESPECIAL
********	********

Aprovado pela Instrução Normativa RFB nº 1.005, de 08 de fevereiro de 2010.

Emitido no dia **07/04/2011** às **10:30:48** (data e hora de Brasília).

Voltar

© Copyright Receita Federal do Brasil - 07/04/2011

TRIBUNAL SUPERIOR ELEITORAL
Fls 000369
CPAD/SJD

Âncora Táxi - Praça XV
Tel.:2571-2884
Associação dos Taxistas do Terminal Barcas
Praça Marechal Âncora,nº15 - Praça XV - Centro - RJ
CNPJ 10.746.091/0001-62

RECIBO

R$ 2300

Nº 3438

Recebi de: PSC

a importância de Vinte e tres reais

Proveniente da prestação de serviço de táxi.

Itinerário: Botafogo x Centro

VTR 013

Placa - Táxi
KVV 7203

Rio, 16 de 02 de 2011

ASSINATURA:

Receita Federal

Comprovante de Inscrição e de Situação Cadastral

Contribuinte,

Confira os dados de Identificação da Pessoa Jurídica e, se houver qualquer divergência, providencie junto à RFB a sua atualização cadastral.

TRIBUNAL SUPERIOR ELEITORAL
Fls 000370
CFADITSJD

REPÚBLICA FEDERATIVA DO BRASIL

CADASTRO NACIONAL DA PESSOA JURÍDICA

COMPROVANTE DE INSCRIÇÃO E DE SITUAÇÃO CADASTRAL

NÚMERO DE INSCRIÇÃO
10.746.091/0001-62
MATRIZ

DATA DE ABERTURA
17/11/2008

NOME EMPRESARIAL
ASSOCIACAO DOS TAXISTAS DO TERMINAL DAS BARCAS - PRACA XV - ANCORA TAXI -RJ

TÍTULO DO ESTABELECIMENTO (NOME DE FANTASIA)
ANCORA TAXI

CÓDIGO E DESCRIÇÃO DA ATIVIDADE ECONÔMICA PRINCIPAL
[illegible].23-0-01 - Serviço de táxi

CÓDIGO E DESCRIÇÃO DAS ATIVIDADES ECONÔMICAS SECUNDÁRIAS
Não informada

CÓDIGO E DESCRIÇÃO DA NATUREZA JURÍDICA
399-9 - ASSOCIACAO PRIVADA

LOGRADOURO	NÚMERO	COMPLEMENTO
R GENERAL LINO MACHADO	**206**	

CEP	BAIRRO/DISTRITO	MUNICÍPIO	UF
23.082-055	**CAMPO GRANDE**	**RIO DE JANEIRO**	**RJ**

SITUAÇÃO CADASTRAL	DATA DA SITUAÇÃO CADASTRAL
ATIVA	**17/11/2008**

MOTIVO DE SITUAÇÃO CADASTRAL

SITUAÇÃO ESPECIAL	DATA DA SITUAÇÃO ESPECIAL
********	********

Aprovado pela Instrução Normativa RFB nº 1.005, de 08 de fevereiro de 2010.

Emitido no dia **07/04/2011** às **10:30:48** (data e hora de Brasília).

Voltar

© Copyright Receita Federal do Brasil - 07/04/2011

TRIBUNAL SUPERIOR ELEITORAL
Fls 000371
CPAD/SJD

LIBANUS

LIBANUS RESTAURANTE LTDA.

Fone: (61) 3244-9795

SHCS CL Qd. 206 - Bl. "C" - Ljs. 26 e 36 e Lj. 34 Parte
SBL. e SBS. - ASA SUL - 70252-530 - BRASÍLIA-DF

CNPJ: 00.716.969/0001-63 | CF/DF: 07.306.202/001-93

NOTA FISCAL DE VENDA AO CONSUMIDOR
MODELO 002 - SÉRIE "D"
(BARES E RESTAURANTES)

32489 ✻

1ª Via Branca
2ª Via Azul
3ª Via Verde

DATA LIMITE PARA EMISSÃO: 28/09/2011

DATA DA EMISSÃO 10/02/2011 VALOR R$ 40,80

O ICMS JÁ ESTÁ INCLUÍDO NO PREÇO DAS MERCADORIAS.

NOME

ENDEREÇO

CÓD.	QUANT.	DESCRIÇÃO	P. UNITÁRIO	PREÇO TOTAL
	X	Refeições		
		Refrigerantes		
		Cervejas		
		Cigarros		

PROCON-DF - Fone:151 - SCS - Venâncio 2000 Bl. B-60 Sala 240. TOTAL R$ 40,80

"ESTE DOCUMENTO NÃO É VÁLIDO PARA EFEITO DE CRÉDITO DE ICMS."

EDIT. GRÁF. VERA CRUZ LTDA. - SIG QD. 06 - Lt. 2330 - FONE: (61) 3344-2275 - CNPJ: 00.064.014/0001-79 - CF/DF: 07.336.126/001-15
10 BLOCOS 50X3 VIAS NUMERADAS DE 32.251 A 32.750 - CONFORME AIDF Nº 1-111-18307/2010 - AUTORIZADA EM: 27/09/2010

Receita Federal

Comprovante de Inscrição e de Situação Cadastral

Contribuinte,

Confira os dados de Identificação da Pessoa Jurídica e, se houver qualquer divergência, providencie junto à RFB a sua atualização cadastral.

TRIBUNAL SUPERIOR ELEITORAL
Fls 000372
CPAD1/SJD

REPÚBLICA FEDERATIVA DO BRASIL

CADASTRO NACIONAL DA PESSOA JURÍDICA

COMPROVANTE DE INSCRIÇÃO E DE SITUAÇÃO CADASTRAL

NÚMERO DE INSCRIÇÃO
00.716.969/0001-63
MATRIZ

DATA DE ABERTURA
24/08/1983

NOME EMPRESARIAL
LIBANUS RESTAURANTE LTDA

TÍTULO DO ESTABELECIMENTO (NOME DE FANTASIA)
LIBANUS

CÓDIGO E DESCRIÇÃO DA ATIVIDADE ECONÔMICA PRINCIPAL
56.11-2-01 - Restaurantes e similares

CÓDIGO E DESCRIÇÃO DAS ATIVIDADES ECONÔMICAS SECUNDÁRIAS
Não informada

CÓDIGO E DESCRIÇÃO DA NATUREZA JURÍDICA
206-2 - SOCIEDADE EMPRESARIA LIMITADA

LOGRADOURO	NÚMERO	COMPLEMENTO
ST DE HAB. COLET. SUL COM. LOCAL QDA 206 BL.C LOJA 26,34,36	**S/N**	

CEP	BAIRRO/DISTRITO	MUNICÍPIO	UF
70.252-530	**ASA SUL**	**BRASILIA**	**DF**

SITUAÇÃO CADASTRAL
ATIVA

DATA DA SITUAÇÃO CADASTRAL
27/08/2005

MOTIVO DE SITUAÇÃO CADASTRAL

SITUAÇÃO ESPECIAL
****

DATA DA SITUAÇÃO ESPECIAL
****

Aprovado pela Instrução Normativa RFB nº 1.005, de 08 de fevereiro de 2010.

Emitido no dia **07/04/2011** às **10:31:37** (data e hora de Brasília).

Voltar

© Copyright Receita Federal do Brasil - 07/04/2011

TRIBUNAL SUPERIOR ELEITORAL
Fls 000373
CPAD/SJD

SINPETAXI

Sindicato dos Permissionários de Táxis e Motoristas Auxiliares do Distrito Federal

SEDE PRÓPRIA: CNPJ 00.031.708/0003-71

PLLSUL - Quadra 302 - Bloco A - CEP 70320-006 - Brasília/DF

Fones: (61) 3224-7292 - 3365-1970 - Fax: (61) 3224-7196

RECIBO

R$ 15,00

Sócio 12723

Perm. 1762

RG:

Recebi de .....

a importância de R$ 15,00 (Quinze reais)

referente a serviço de TAXI, Placa (JHJ 4192 DF)

Percurso: .....

Tels: (61) 8402-2052 8133-5923

Brasília/DF, 16 de 02 de 2011

Rildo de Almeida Pereira

A SUA PREFERÊNCIA É A SUA SEGURANÇA

Receita Federal

Comprovante de Inscrição e de Situação Cadastral

Contribuinte,

Confira os dados de Identificação da Pessoa Jurídica e, se houver qualquer divergência, providencie junto à RFB a sua atualização cadastral.

TRIBUNAL SUPERIOR ELEITORAL
Fls 000374
CPAD1/SJD

REPÚBLICA FEDERATIVA DO BRASIL

CADASTRO NACIONAL DA PESSOA JURÍDICA

NÚMERO DE INSCRIÇÃO
00.031.708/0003-71
FILIAL

COMPROVANTE DE INSCRIÇÃO E DE SITUAÇÃO CADASTRAL

DATA DE ABERTURA
23/07/1991

NOME EMPRESARIAL
SINDICATO DOS PERMISSIONARIOS E MOTORISTAS AUXILIARES DE TAXIS DO DISTRITO FEDERAL

TÍTULO DO ESTABELECIMENTO (NOME DE FANTASIA)
SINPETAXI

CÓDIGO E DESCRIÇÃO DA ATIVIDADE ECONÔMICA PRINCIPAL
9.20-1-00 - Atividades de organizações sindicais

CÓDIGO E DESCRIÇÃO DAS ATIVIDADES ECONÔMICAS SECUNDÁRIAS
Não informada

CÓDIGO E DESCRIÇÃO DA NATUREZA JURÍDICA
313-1 - ENTIDADE SINDICAL

LOGRADOURO	NÚMERO	COMPLEMENTO
AER INT BSB LTDA	**SN**	**NUCLEO APOIO TAXIST**

CEP	BAIRRO/DISTRITO	MUNICÍPIO	UF
71.608-900	**AEROPORTO**	**BRASILIA**	**DF**

SITUAÇÃO CADASTRAL
ATIVA

DATA DA SITUAÇÃO CADASTRAL
03/11/2005

MOTIVO DE SITUAÇÃO CADASTRAL

SITUAÇÃO ESPECIAL
****

DATA DA SITUAÇÃO ESPECIAL
****

Aprovado pela Instrução Normativa RFB nº 1.005, de 08 de fevereiro de 2010.

Emitido no dia **07/04/2011** às **10:32:23** (data e hora de Brasília).

Voltar

© Copyright Receita Federal do Brasil - 07/04/2011

TRIBUNAL SUPERIOR ELEITORAL
Fls 000375
CPAD1/SJD

CARTÓRIO MARCELO RIBAS

Marcelo Caetano Ribas

Registrador Titular

GUIA DE RECOLHIMENTO

1º OF. REG. TIT. DOC. E PESSOAS JURÍDICAS
BRASÍLIA-DF
DOCUMENTO ENTREGUE

Nº 178.081

PARTIDO SOCIAL CRISTÃO - PSC

vai recolher ao **"Caixa"** a importância abaixo, a favor do CARTÓRIO DO 1º OFÍCIO DE REGISTRO CIVIL, TÍTULOS E DOCUMENTOS E PESSOAS JURÍDICAS, CNPJ. Nº 00.580.738/0001-75, para pagamento dos emolumentos (dec. Lei 115/67) adiante relacionados:

DESCRIÇÃO	IMPORTÂNCIA
3 REGISTROS - ATA - TABELA JI	R$ 370,23
6 CERTIDÕES - TABELA JIVa	R$ 29,64
10 FOLHAS EXCEDENTES - TABELA JIVb	R$ 12,60

CARTÓRIO MARCELO RIBAS
PARA RETIRADA DESTE DOCUMENTO
É NECESSÁRIO APRESENTAR ESTA GUIA
ORIGINAL EM 16/02/11 AS 16:00

TOTAL A SER RECOLHIDO: R$ 412,47

QUATROCENTOS E DOZE REAIS, QUARENTA E SETE CENTAVOS

Daniel Rauen Espinois

Carimbo e Assinatura

BrasÍlia-DF, 16 de fevereiro de 2011

[illegible] 16/02/11 ESTAT.07 412,47

Super Center Venâncio 2000 - SCS Q. 08 - Bl. B-60 - 1º Andar
Sala 140-E Fone: 3224-4026 - Fax: 3224-4477 - Brasilia - DF
E-MAIL: cartoriomribas-df@terra.com.br

Receita Federal

Comprovante de Inscrição e de Situação Cadastral

Contribuinte,

Confira os dados de Identificação da Pessoa Jurídica e, se houver qualquer divergência, providencie junto à RFB a sua atualização cadastral.

TRIBUNAL SUPERIOR ELEITORAL
Fls 000376
CPAD/TSE

REPÚBLICA FEDERATIVA DO BRASIL

CADASTRO NACIONAL DA PESSOA JURÍDICA

NÚMERO DE INSCRIÇÃO
00.580.738/0001-75
MATRIZ

COMPROVANTE DE INSCRIÇÃO E DE SITUAÇÃO CADASTRAL

DATA DE ABERTURA
19/11/1980

NOME EMPRESARIAL
CARTORIO DO 1 OFICIO DE REGISTRO CIVIL E CASAMENTO

TÍTULO DO ESTABELECIMENTO (NOME DE FANTASIA)
CARTORIO DO 1 OFICIO DE REGISTRO CIVIL E CASAMENTO

CÓDIGO E DESCRIÇÃO DA ATIVIDADE ECONÔMICA PRINCIPAL
[illegible].12-5-00 - Cartórios

CÓDIGO E DESCRIÇÃO DAS ATIVIDADES ECONÔMICAS SECUNDÁRIAS
Não informada

CÓDIGO E DESCRIÇÃO DA NATUREZA JURÍDICA
303-4 - SERVICO NOTARIAL E REGISTRAL (CARTORIO)

LOGRADOURO	NÚMERO	COMPLEMENTO
SCS QUADRA 08 BLOCO B	**60**	**SALA 140-E**

CEP	BAIRRO/DISTRITO	MUNICÍPIO	UF
70.333-900	**ASA SUL**	**BRASILIA**	**DF**

SITUAÇÃO CADASTRAL
ATIVA

DATA DA SITUAÇÃO CADASTRAL
28/07/1998

MOTIVO DE SITUAÇÃO CADASTRAL

SITUAÇÃO ESPECIAL
****

DATA DA SITUAÇÃO ESPECIAL
****

Aprovado pela Instrução Normativa RFB nº 1.005, de 08 de fevereiro de 2010.

Emitido no dia **07/04/2011** às **10:33:10** (data e hora de Brasília).

Voltar

© Copyright Receita Federal do Brasil - 07/04/2011

Cartório do 3º Ofício de Notas e Protesto de Títulos de Brasília

SCS Qd. 08 - Bl. B-60 - Lj. 140-D - 1º Andar - Ed. Venâncio 2000 - Fone: (61) 3321-2212
Fax: (61) 3223-1493 - CEP 70333-900 - Brasília-DF - CNPJ: 00.618.488/0001-15

TRIBUNAL SUPERIOR ELEITORAL
Fls 000377
CPAD/SJD

Nome: PSC.

Recebemos a importância R$ 60,48 (sessenta reais e quarenta e oito centavos)

Referente: Autenticações

PAGO

Brasília-DF, 16 FEV de 2011 de 200

Cartório do 3º Ofício de Notas e Protesto de Títulos de Brasília

Assinatura

Recibo
3o. OFICIO DE NOTAS DE BRASILIA
S.C.S QD 8 - BL B60 - LJ 140 D
BRASILIA-DF - FONE: 3321-2212
C.N.P.J/MF 00.618.488/0001-15

Tabela "F" dos Tabeliaes
N. do ticket: 00041 Data:16/02/2011
Horas: 09:32
Responsavel: RENICE ALCIDES SOA[illegible] DOS SANTOS

Qtd.	Servico	Valor
24	ITEN "II" AUTENTICACAO	60,48

Total 60,48

Receita Federal

Comprovante de Inscrição e de Situação Cadastral

Contribuinte,

Confira os dados de Identificação da Pessoa Jurídica e, se houver qualquer divergência, providencie junto à RFB a sua atualização cadastral.

TRIBUNAL SUPERIOR ELEITORAL
Fls 000378
CPAD/SJD

REPÚBLICA FEDERATIVA DO BRASIL

CADASTRO NACIONAL DA PESSOA JURÍDICA

COMPROVANTE DE INSCRIÇÃO E DE SITUAÇÃO CADASTRAL

NÚMERO DE INSCRIÇÃO
00.618.488/0001-15
MATRIZ

DATA DE ABERTURA
12/02/1981

NOME EMPRESARIAL
CARTORIO DO 3 OFICIO DE NOTAS E PROTESTOS DE TITULOS

TÍTULO DO ESTABELECIMENTO (NOME DE FANTASIA)
CARTORIO DO 3 OFICIO DE NOTAS DE BRASILIA

CÓDIGO E DESCRIÇÃO DA ATIVIDADE ECONÔMICA PRINCIPAL
84.11-6-00 - Administração pública em geral

CÓDIGO E DESCRIÇÃO DAS ATIVIDADES ECONÔMICAS SECUNDÁRIAS
Não informada

CÓDIGO E DESCRIÇÃO DA NATUREZA JURÍDICA
303-4 - SERVICO NOTARIAL E REGISTRAL (CARTORIO)

LOGRADOURO	NÚMERO	COMPLEMENTO
SCS QD 08 BLOCO B	**60**	**LOJA 140D VEN. 2000**

CEP	BAIRRO/DISTRITO	MUNICÍPIO	UF
70.310-500	**ASA SUL**	**BRASILIA**	**DF**

SITUAÇÃO CADASTRAL
ATIVA

DATA DA SITUAÇÃO CADASTRAL
28/08/2004

MOTIVO DE SITUAÇÃO CADASTRAL

SITUAÇÃO ESPECIAL
****

DATA DA SITUAÇÃO ESPECIAL
****

Aprovado pela Instrução Normativa RFB nº 1.005, de 08 de fevereiro de 2010.

Emitido no dia **07/04/2011** às **10:33:47** (data e hora de Brasília).

Voltar

© Copyright Receita Federal do Brasil - 07/04/2011

TRIBUNAL SUPERIOR ELEITORAL
Fls 000379
CPAD/SJD

SINPETAXI

Sindicato dos Permissionários de Táxis e Motoristas Auxiliares do Distrito Federal

SEDE PRÓPRIA: CNPJ 00.031.708/0003-71
PLLSUL - Quadra 302 - Bloco A - CEP 70320-006 - Brasília/DF
Fones: (61) 3224-7292 - 3365-1970 - Fax: (61) 3224-7196

RECIBO

R$ [illegible]

Sócio

Perm. 0571

RG: 1466616 SSP/PB

Recebi de .....

a importância de R$ .....

..... referente a serviço de TAXI, Placa (JHZ 5234 DF)

Percurso: .....

Brasília/DF, 17 de 02 de 2011

Tels: (61) 9902-9431

Jandui Nunes B. Filho

A SUA PREFERÊNCIA É A SUA SEGURANÇA

Receita Federal

Comprovante de Inscrição e de Situação Cadastral

Contribuinte,

Confira os dados de Identificação da Pessoa Jurídica e, se houver qualquer divergência, providencie junto à RFB a sua atualização cadastral.

TRIBUNAL SUPERIOR ELEITORAL
Fls 000380
CPAD1/SJD

REPÚBLICA FEDERATIVA DO BRASIL

CADASTRO NACIONAL DA PESSOA JURÍDICA

NÚMERO DE INSCRIÇÃO
00.031.708/0003-71
FILIAL

COMPROVANTE DE INSCRIÇÃO E DE SITUAÇÃO CADASTRAL

DATA DE ABERTURA
23/07/1991

NOME EMPRESARIAL
SINDICATO DOS PERMISSIONARIOS E MOTORISTAS AUXILIARES DE TAXIS DO DISTRITO FEDERAL

TÍTULO DO ESTABELECIMENTO (NOME DE FANTASIA)
SINPETAXI

CÓDIGO E DESCRIÇÃO DA ATIVIDADE ECONÔMICA PRINCIPAL
94.20-1-00 - Atividades de organizações sindicais

CÓDIGO E DESCRIÇÃO DAS ATIVIDADES ECONÔMICAS SECUNDÁRIAS
Não informada

CÓDIGO E DESCRIÇÃO DA NATUREZA JURÍDICA
313-1 - ENTIDADE SINDICAL

LOGRADOURO	NÚMERO	COMPLEMENTO
AER INT BSB LTDA	**SN**	**NUCLEO APOIO TAXIST**

CEP	BAIRRO/DISTRITO	MUNICÍPIO	UF
71.608-900	**AEROPORTO**	**BRASILIA**	**DF**

SITUAÇÃO CADASTRAL
ATIVA

DATA DA SITUAÇÃO CADASTRAL
03/11/2005

MOTIVO DE SITUAÇÃO CADASTRAL

SITUAÇÃO ESPECIAL
****

DATA DA SITUAÇÃO ESPECIAL
****

Aprovado pela Instrução Normativa RFB nº 1.005, de 08 de fevereiro de 2010.

Emitido no dia **07/04/2011** às **10:36:24** (data e hora de Brasília).

Voltar

© Copyright Receita Federal do Brasil - 07/04/2011

TRIBUNAL SUPERIOR ELEITORAL
Fls 000381
CPADI/SJD

TAXI RECIBO

DTI: (61) 3363-7350

R$ 45,00

PERM.: 2419

PLACA: JHJ 1772

Recebi (emos) de _____

a importância de R$ 45,00 (Quarenta e cinco reais)

referente a serviços autônomos de Táxi.

Percurso _____

MOTORISTA: ANA MARIA

Fone: (61) 85900408

CNPJ/CPF: 165501451-04 81425205

APOIO:
Sindicato dos Permissionários de Táxis e Motoristas Auxiliares do Distrito Federal SINPETÁXI

SEDE PRÓPRIA: CNPJ: 00.031.708/0003-71
PLL SUL - Quadra 302 - Bloco "A" - Brasília/DF - CEP: 70320-006
Tel(s): (61) 3224-7292 / 3223-6568 / 3365-1970 - Fax: 3224-7196

Brasília, 17/02/2011

Assinatura

Receita Federal

Comprovante de Inscrição e de Situação Cadastral

Contribuinte,

Confira os dados de Identificação da Pessoa Jurídica e, se houver qualquer divergência, providencie junto à RFB a sua atualização cadastral.

TRIBUNAL SUPERIOR ELEITORAL
Fls 000382
CPAD/SJD

REPÚBLICA FEDERATIVA DO BRASIL

CADASTRO NACIONAL DA PESSOA JURÍDICA

COMPROVANTE DE INSCRIÇÃO E DE SITUAÇÃO CADASTRAL

NÚMERO DE INSCRIÇÃO
00.031.708/0003-71
FILIAL

DATA DE ABERTURA
23/07/1991

NOME EMPRESARIAL
SINDICATO DOS PERMISSIONARIOS E MOTORISTAS AUXILIARES DE TAXIS DO DISTRITO FEDERAL

TÍTULO DO ESTABELECIMENTO (NOME DE FANTASIA)
SINPETAXI

CÓDIGO E DESCRIÇÃO DA ATIVIDADE ECONÔMICA PRINCIPAL
94.20-1-00 - Atividades de organizações sindicais

CÓDIGO E DESCRIÇÃO DAS ATIVIDADES ECONÔMICAS SECUNDÁRIAS
Não informada

CÓDIGO E DESCRIÇÃO DA NATUREZA JURÍDICA
313-1 - ENTIDADE SINDICAL

LOGRADOURO	NÚMERO	COMPLEMENTO
AER INT BSB LTDA	**SN**	**NUCLEO APOIO TAXIST**

CEP	BAIRRO/DISTRITO	MUNICÍPIO	UF
71.608-900	**AEROPORTO**	**BRASILIA**	**DF**

SITUAÇÃO CADASTRAL
ATIVA

DATA DA SITUAÇÃO CADASTRAL
03/11/2005

MOTIVO DE SITUAÇÃO CADASTRAL

SITUAÇÃO ESPECIAL
****

DATA DA SITUAÇÃO ESPECIAL
****

Aprovado pela Instrução Normativa RFB nº 1.005, de 08 de fevereiro de 2010.

Emitido no dia **07/04/2011** às **10:20:45** (data e hora de Brasília).

Voltar

© Copyright Receita Federal do Brasil - 07/04/2011

TRIBUNAL SUPERIOR ELEITORAL
Fls 000383
CPAD/SJO

RÁDIO-TÁXI COOPERTRAMO
Bem-vindo ao Rio de Janeiro

RECIBO PROVISORIO DE SERVICOS

CNPJ: 30.042.097/0001-66

COOPERATIVA MISTA DE TRABALHO DE MOTORISTAS AUTONOMOS DE TAXI ESPECIAL DO RIO DE JANEIRO LTDA

TEL: (21) 2209-9292 RPS No: Z4 28274

AIRJ
TRAJETO: OLARIA
VALOR: R$ 36,00

DINHEIRO

CPF No:
304110282746

VEND: julianacristi
17/02/2011 20:43:24
VALIDADE 180 DIAS

NAO NOS RESPONSABILIZAMOS POR TICKETS PERDIDOS OU EXTRAVIADOS

Receita Federal

Comprovante de Inscrição e de Situação Cadastral

Contribuinte,

Confira os dados de Identificação da Pessoa Jurídica e, se houver qualquer divergência, providencie junto à RFB a sua atualização cadastral.

TRIBUNAL SUPERIOR ELEITORAL
Fls 000384
CPAD1/SJD

REPÚBLICA FEDERATIVA DO BRASIL

CADASTRO NACIONAL DA PESSOA JURÍDICA

NÚMERO DE INSCRIÇÃO
30.042.097/0001-66
MATRIZ

COMPROVANTE DE INSCRIÇÃO E DE SITUAÇÃO CADASTRAL

DATA DE ABERTURA
06/07/1978

NOME EMPRESARIAL
COOP MISTA DE TRAB DE MOT AUT DE TAXI ESPECIAL DO RJ

TÍTULO DO ESTABELECIMENTO (NOME DE FANTASIA)
COOPERTRAMO

CÓDIGO E DESCRIÇÃO DA ATIVIDADE ECONÔMICA PRINCIPAL
49.23-0-01 - Serviço de táxi

CÓDIGO E DESCRIÇÃO DAS ATIVIDADES ECONÔMICAS SECUNDÁRIAS
49.29-9-01 - Transporte rodoviário coletivo de passageiros, sob regime de fretamento, municipal

CÓDIGO E DESCRIÇÃO DA NATUREZA JURÍDICA
214-3 - COOPERATIVA

LOGRADOURO	NÚMERO	COMPLEMENTO
R BARROS BARRETO	**30**	**27**

CEP	BAIRRO/DISTRITO	MUNICÍPIO	UF
21.032-140	**BONSUCESSO**	**RIO DE JANEIRO**	**RJ**

SITUAÇÃO CADASTRAL
ATIVA

DATA DA SITUAÇÃO CADASTRAL
03/11/2005

MOTIVO DE SITUAÇÃO CADASTRAL

SITUAÇÃO ESPECIAL
****

DATA DA SITUAÇÃO ESPECIAL
****

Aprovado pela Instrução Normativa RFB nº 1.005, de 08 de fevereiro de 2010.

Emitido no dia **07/04/2011** às **10:37:17** (data e hora de Brasília).

Voltar

© Copyright Receita Federal do Brasil - 07/04/2011

TRIBUNAL SUPERIOR ELEITORAL
Fls 000385
CPAD1/SJD

Cartório do 20º Ofício de Notas

AV. ALMIRANTE BARROSO, 02 - SOBRELOJA RJ - TEL.: (21) 2220-9545
CNPJ 30.715.403/0001-88

RECIBO Nº 1576 /2011

Quant.	Preço Unitário / Tabelas			Valor
	Reconhecimento de Firma:			R$
	Port 84/2010, Tab. 01, nº 1	R$ 0,53		
	Port 84/2010, Tab. 01, nº 9	R$ 3,20		
	Port 84/2010, Tab. 07, nº 3	R$ 0,33		
	20% FETJ (Lei nº 3.217/99)	R$ 0,81		
	5% FUNDPERJ (Lei nº 4.664/05)	R$ 0,20		
	5% FUNPERJ (Lei Compl. Est. nº 111/06)	R$ 0,20	R$ 5,27	
08	**Autenticação:**			R$ 43,20
	Port 84/2010, Tab. 01, nº 5	R$ 0,64		
	Port 84/2010, Tab. 01, nº 9	R$ 3,20		
	Port 84/2010, Tab. 07, nº 4	R$ 0,33		
	20% FETJ (Lei nº 3.217/99)	R$ 0,83		
	5% FUNDPERJ (Lei nº 4.664/05)	R$ 0,20		
	5% FUNPERJ (Lei Compl. Est. nº 111/06)	R$ 0,20	R$ 5,40	
	Abertura de Firma:			R$
	Port 84/2010, Tab. 01, nº 5	R$ 0,64		
	Port 84/2010, Tab. 01, nº 9	R$ 3,20		
	20% FETJ (Lei nº 3.217/99)	R$ 0,76		
	5% FUNDPERJ (Lei nº 4.664/05)	R$ 0,19		
	5% FUNPERJ (Lei Compl. Est. nº 111/06)	R$ 0,19	R$ 4,98	
			TOTAL	R$ 43,20

Rio de Janeiro, 17 de FEV de 2011

Emitido por: CRISTINE L. M. DE OLIVEIRA

Nome: Aux. Cartório

Receita Federal

Comprovante de Inscrição e de Situação Cadastral

Contribuinte,

Confira os dados de Identificação da Pessoa Jurídica e, se houver qualquer divergência, providencie junto à RFB a sua atualização cadastral.

TRIBUNAL SUPERIOR ELEITORAL
Fls 000386
CPAD1/SJD

REPÚBLICA FEDERATIVA DO BRASIL

CADASTRO NACIONAL DA PESSOA JURÍDICA

COMPROVANTE DE INSCRIÇÃO E DE SITUAÇÃO CADASTRAL

NÚMERO DE INSCRIÇÃO
30.715.403/0001-88
MATRIZ

DATA DE ABERTURA
20/02/1981

NOME EMPRESARIAL
RIO DE JANEIRO 20 OFICIO DE NOTAS

TÍTULO DO ESTABELECIMENTO (NOME DE FANTASIA)
SERVICO NOTARIAL VERA CARIO

CÓDIGO E DESCRIÇÃO DA ATIVIDADE ECONÔMICA PRINCIPAL
84.23-0-00 - Justiça

CÓDIGO E DESCRIÇÃO DAS ATIVIDADES ECONÔMICAS SECUNDÁRIAS
Não informada

CÓDIGO E DESCRIÇÃO DA NATUREZA JURÍDICA
303-4 - SERVICO NOTARIAL E REGISTRAL (CARTORIO)

LOGRADOURO	NÚMERO	COMPLEMENTO
AV ALMIRANTE BARROSO	**2**	**S/LOJA**

CEP	BAIRRO/DISTRITO	MUNICÍPIO	UF
20.031-003	**CASTELO**	**RIO DE JANEIRO**	**RJ**

SITUAÇÃO CADASTRAL
ATIVA

DATA DA SITUAÇÃO CADASTRAL
04/02/1999

MOTIVO DE SITUAÇÃO CADASTRAL

SITUAÇÃO ESPECIAL
****

DATA DA SITUAÇÃO ESPECIAL
****

Aprovado pela Instrução Normativa RFB nº 1.005, de 08 de fevereiro de 2010.

Emitido no dia **07/04/2011** às **10:38:02** (data e hora de Brasília).

Voltar

© Copyright Receita Federal do Brasil - 07/04/2011

TRIBUNAL SUPERIOR ELEITORAL
Fls 000387
CPADI/SJO

TB ALIMENT[illegible] BRASILIA LTDA
AL INTER BRASILIA [illegible] S/N SACUAO COM [illegible]
AEROPORTO BRASILIA DF

CNP[illegible] 3.[illegible] 049/0001-[illegible]
IE:07.322.241/001-64
17/0[illegible]/2011 17:57:23V CCF:922[illegible] COU:9[illegible]

CUPOM FISCAL

ITEM CODIGO DESCRIÇÃO DTD UN VL UNITA R$ ST VL ITEM [illegible]
001 0000000000211 CUCA COLA ZERO 1 1/2 [illegible]
002 0000000000023 PAO DE QUEIJO GRANDE [illegible]
TOTAL R$ [illegible]
Dinheiro [illegible]
TROCO R$ [illegible]
PROCON-151 [illegible] CONJ. [illegible] BSB
CLIENTE NAO FORNECEU [illegible] CNPJ

Aplicativo:Sistema Comercial [illegible]

LIGBERIG QPTHBQJK GTFQJDJA CATABIT[illegible]
BEMATECH MP-2100 TH [illegible]
VERSAO: [illegible].01.[illegible]
QQQQQQQQQYUUUUPYRY 17/0[illegible] 17:5[illegible]
FAB:BE0507692000040075[illegible]

Receita Federal

Comprovante de Inscrição e de Situação Cadastral

Contribuinte,

Confira os dados de Identificação da Pessoa Jurídica e, se houver qualquer divergência, providencie junto à RFB a sua atualização cadastral.

TRIBUNAL SUPERIOR ELEITORAL
Fls 000388
CFAD/TSJC

REPÚBLICA FEDERATIVA DO BRASIL

CADASTRO NACIONAL DA PESSOA JURÍDICA

COMPROVANTE DE INSCRIÇÃO E DE SITUAÇÃO CADASTRAL

NÚMERO DE INSCRIÇÃO
03.496.049/0001-75
MATRIZ

DATA DE ABERTURA
08/05/1987

NOME EMPRESARIAL
TB ALIMENTOS BRASILIA LTDA

TÍTULO DO ESTABELECIMENTO (NOME DE FANTASIA)
GRAO FORTE CAFE

CÓDIGO E DESCRIÇÃO DA ATIVIDADE ECONÔMICA PRINCIPAL
56.11-2-03 - Lanchonetes, casas de chá, de sucos e similares

CÓDIGO E DESCRIÇÃO DAS ATIVIDADES ECONÔMICAS SECUNDÁRIAS
47.29-6-99 - Comércio varejista de produtos alimentícios em geral ou especializado em produtos alimentícios não especificados anteriormente
47.89-0-01 - Comércio varejista de suvenires, bijuterias e artesanatos
47.62-8-00 - Comércio varejista de discos, CDs, DVDs e fitas
47.72-5-00 - Comércio varejista de cosméticos, produtos de perfumaria e de higiene pessoal
47.89-0-99 - Comércio varejista de outros produtos não especificados anteriormente
47.29-6-01 - Tabacaria
47.21-1-04 - Comércio varejista de doces, balas, bombons e semelhantes
47.23-7-00 - Comércio varejista de bebidas

CÓDIGO E DESCRIÇÃO DA NATUREZA JURÍDICA
206-2 - SOCIEDADE EMPRESARIA LIMITADA

LOGRADOURO	NÚMERO	COMPLEMENTO
AER INTERNACIONAL DE BRASILIA	**S/N**	**SAGUAO COMERCIAL LOJA 40**

CEP	BAIRRO/DISTRITO	MUNICÍPIO	UF
71.608-900	**PLANO PILOTO**	**BRASILIA**	**DF**

SITUAÇÃO CADASTRAL
ATIVA

DATA DA SITUAÇÃO CADASTRAL
08/02/2003

MOTIVO DE SITUAÇÃO CADASTRAL

SITUAÇÃO ESPECIAL
****

DATA DA SITUAÇÃO ESPECIAL
****

Aprovado pela Instrução Normativa RFB nº 1.005, de 08 de fevereiro de 2010.

Emitido no dia **07/04/2011** às **10:38:44** (data e hora de Brasília).

Voltar

TRIBUNAL SUPERIOR ELEITORAL
Fls 000389
CPADI/SJD

Dinheiro RPS:D-40432

COOPATUR RADIO TAXI [illegible] PRATA DO RIO
Praca Senador [illegible] Filho, S/N [illegible] SDU
Rio de Janeiro [illegible] 20021-340
INSC: 81.854.9[illegible] [illegible] 789.[illegible]

Impressao de Recibo

Nro. TICKET.: 30048645
Data OS.: 17/02/2011 18:07:44
Viatura.:

==========

ORIGEM: SANTOS DUMONT
DESTINO: FLAMENGO RJ

==========

FORMA DE PAGAMENTO: Dinheiro
VALOR DA CORRIDA: R$ 24,00

==========

==========

Atendente.: elaine
VIA DO CLIENTE
Validade: 30 dias

Receita Federal

Comprovante de Inscrição e de Situação Cadastral

Contribuinte,

Confira os dados de Identificação da Pessoa Jurídica e, se houver qualquer divergência, providencie junto à RFB a sua atualização cadastral.

TRIBUNAL SUPERIOR ELEITORAL
Fls 000390
CPAD1/SJO

REPÚBLICA FEDERATIVA DO BRASIL

CADASTRO NACIONAL DA PESSOA JURÍDICA

NÚMERO DE INSCRIÇÃO
28.789.584/0004-98
FILIAL

COMPROVANTE DE INSCRIÇÃO E DE SITUAÇÃO CADASTRAL

DATA DE ABERTURA
01/09/2008

NOME EMPRESARIAL
COOPATUR COOP TRAB MOTOR AUT TAXI TURISMO DO RJ LTDA

TÍTULO DO ESTABELECIMENTO (NOME DE FANTASIA)
****

CÓDIGO E DESCRIÇÃO DA ATIVIDADE ECONÔMICA PRINCIPAL
49.23-0-01 - Serviço de táxi

CÓDIGO E DESCRIÇÃO DAS ATIVIDADES ECONÔMICAS SECUNDÁRIAS
Não informada

CÓDIGO E DESCRIÇÃO DA NATUREZA JURÍDICA
214-3 - COOPERATIVA

LOGRADOURO	NÚMERO	COMPLEMENTO
PC SENADOR SALGADO FILHO	**S/N**	

CEP	BAIRRO/DISTRITO	MUNICÍPIO	UF
20.021-340	**CENTRO**	**RIO DE JANEIRO**	**RJ**

SITUAÇÃO CADASTRAL	DATA DA SITUAÇÃO CADASTRAL
ATIVA	**01/09/2008**

MOTIVO DE SITUAÇÃO CADASTRAL

SITUAÇÃO ESPECIAL	DATA DA SITUAÇÃO ESPECIAL
********	********

Aprovado pela Instrução Normativa RFB nº 1.005, de 08 de fevereiro de 2010.

Emitido no dia **07/04/2011** às **10:40:43** (data e hora de Brasília).

Voltar

© Copyright Receita Federal do Brasil - 07/04/2011

REAL FOOD
ALIMENTAÇÃO

MARIA NATALIA DE SOUZA ALVES

Fone: (61) 3217-3025

Praça dos Três Poderes - Supremo Tribunal Federal
Anexo 01 - Sub/Parte - Asa Sul - Brasília/DF

NOTA FISCAL DE VENDA A CONSUMIDOR
MODELO 002 SUBSÉRIE - D

2875

Data Limite para Emissão:
12/08/2011

CF/DF: 07.446.482/002-60 | **CNPJ: 57.609.398/0005-09**

Data da Emissão: 17,02,11 Valor R$ 6,77

O ICMS JÁ ESTÁ INCLUÍDO NO PREÇO DAS MERCADORIAS

NOME

ENDEREÇO

Cód.	Quant.	Descrição	P. Unitário	TOTAL
	1	Refeição	13,23	6,77
				6,77

WJ Gráfica Editora e Papelaria Ltda-ME - SIBS - Qd 03 - Conj. C - Lote 10 - N. Bandeirante-DF - Fone: (61) 3386-1969 - CNPJ 00.694.534/0001-65 - CF/DF 07.353.266/001-99
50x3 vias de 2.751 a 3.250 - AIDF 1-111-15265/2010 PROCON - Central SCS Venâncio 2000 Bloco B-60 Sala 20 - CEP: 70.330-900 - Telefone: 3212-1500

TRIBUNAL SUPERIOR ELEITORAL
Fls 000391
CPAD1/SJD

Receita Federal

Comprovante de Inscrição e de Situação Cadastral

Contribuinte,

Confira os dados de Identificação da Pessoa Jurídica e, se houver qualquer divergência, providencie junto à RFB a sua atualização cadastral.

TRIBUNAL SUPERIOR ELEITORAL
Fls 000392
CFAD/SJD

REPÚBLICA FEDERATIVA DO BRASIL

CADASTRO NACIONAL DA PESSOA JURÍDICA

COMPROVANTE DE INSCRIÇÃO E DE SITUAÇÃO CADASTRAL

NÚMERO DE INSCRIÇÃO
57.609.398/0005-09
FILIAL

DATA DE ABERTURA
01/07/2003

NOME EMPRESARIAL
REAL FOOD ALIMENTACAO LTDA

TÍTULO DO ESTABELECIMENTO (NOME DE FANTASIA)
REAL FOOD ALIMENTACAO

CÓDIGO E DESCRIÇÃO DA ATIVIDADE ECONÔMICA PRINCIPAL
56.20-1-01 - Fornecimento de alimentos preparados preponderantemente para empresas

CÓDIGO E DESCRIÇÃO DAS ATIVIDADES ECONÔMICAS SECUNDÁRIAS
Não informada

CÓDIGO E DESCRIÇÃO DA NATUREZA JURÍDICA
206-2 - SOCIEDADE EMPRESARIA LIMITADA

LOGRADOURO	NÚMERO	COMPLEMENTO
PC 3 PODERES SUPREMO TRIB FEDERAL ANEXO	**1**	**SUBSOLO/PARTE**

CEP	BAIRRO/DISTRITO	MUNICÍPIO	UF
70.175-900	**ASA SUL**	**BRASILIA**	**DF**

SITUAÇÃO CADASTRAL
ATIVA

DATA DA SITUAÇÃO CADASTRAL
31/10/2003

MOTIVO DE SITUAÇÃO CADASTRAL

SITUAÇÃO ESPECIAL
****

DATA DA SITUAÇÃO ESPECIAL
****

Aprovado pela Instrução Normativa RFB nº 1.005, de 08 de fevereiro de 2010.

Emitido no dia **07/04/2011** às **10:41:39** (data e hora de Brasília).

Voltar

© Copyright Receita Federal do Brasil - 07/04/2011

TRIBUNAL SUPERIOR ELEITORAL
Fls 000393
CPAD1/SJO

COOPAMAR TAXI
CNPJ 03.487.686/0001-85

RECIBO / AUTORIZAÇÃO DE DÉBITO COM CARTÃO

R C 147755

O.S. | VTR

EFICIÊNCIA - RAPIDEZ - CONFORTO - ATENDIMENTO 24h
TELEFONES: 3878-8802 / 8778-6634 / 8748-2559 / 8866-2914 / 8889-3432
E-mail: coopamar@oi.com.br

VALOR R$: 14,00 | VALOR POR EXTENSO: quatorze reais

NOME / ASSOCIADO | TELEFONE

EMPRESA | CENTRO / CUSTO

LOCAL DE EMBARQUE: Flamengo | LOCAL DE DESTINO: SDV | DEPTO. / SETOR

HORA DO INÍCIO | HORA TÉRMINO

Nº DE AUTORIZAÇÃO CARTÃO

Autorizo o débito em minha conta do:

OI PAGGO ☐
WAPPA ☐
_____ ☐

CREDICARD ☐
AMERICAN EXPRESS ☐
VISA ☐
DINNER'S ☐

Data do Recebimento 17/2/14

ASSINATURA DO MOTORISTA

ASSINATURA DO USUÁRIO

Receita Federal

Comprovante de Inscrição e de Situação Cadastral

Contribuinte,

Confira os dados de Identificação da Pessoa Jurídica e, se houver qualquer divergência, providencie junto à RFB a sua atualização cadastral.

TRIBUNAL SUPERIOR ELEITORAL
Fls 000394
CPAD/TSE

REPÚBLICA FEDERATIVA DO BRASIL

CADASTRO NACIONAL DA PESSOA JURÍDICA

COMPROVANTE DE INSCRIÇÃO E DE SITUAÇÃO CADASTRAL

NÚMERO DE INSCRIÇÃO
03.487.686/0001-85
MATRIZ

DATA DE ABERTURA
05/10/1999

NOME EMPRESARIAL
COOPAMAR TAXI LTDA

TÍTULO DO ESTABELECIMENTO (NOME DE FANTASIA)
COOPAMAR TAXI

CÓDIGO E DESCRIÇÃO DA ATIVIDADE ECONÔMICA PRINCIPAL
49.23-0-01 - Serviço de táxi

CÓDIGO E DESCRIÇÃO DAS ATIVIDADES ECONÔMICAS SECUNDÁRIAS
Não informada

CÓDIGO E DESCRIÇÃO DA NATUREZA JURÍDICA
214-3 - COOPERATIVA

LOGRADOURO	NÚMERO	COMPLEMENTO
R SAO LUIZ GONZAGA	**1840**	**SALA 201**

CEP	BAIRRO/DISTRITO	MUNICÍPIO	UF
20.910-063	**SAO CRISTOVAO**	**RIO DE JANEIRO**	**RJ**

SITUAÇÃO CADASTRAL
ATIVA

DATA DA SITUAÇÃO CADASTRAL
03/11/2005

MOTIVO DE SITUAÇÃO CADASTRAL

SITUAÇÃO ESPECIAL
****

DATA DA SITUAÇÃO ESPECIAL
****

Aprovado pela Instrução Normativa RFB nº 1.005, de 08 de fevereiro de 2010.

Emitido no dia **07/04/2011** às **10:42:20** (data e hora de Brasília).

Voltar

© Copyright Receita Federal do Brasil - 07/04/2011

TRIBUNAL SUPERIOR ELEITORAL
Fls 000395
CPADI/SJD

SINTAXI - DF

Sindicato dos Taxistas do Distrito Federal
Sede e Foro em Brasília - DF
e-mail: sindicatodostaxistasdf@bol.com.br
OUVIDORIA - Tel.: (61) 3963-0319
CNPJ: 07.424.109/0001-03
Registro de Entidade Sindical nº 46000.018064/2003-19

Recibo

R$ 87,00

Permissão nº	Placa do veiculo
3335	JHZ 3044

NÓS CONFIAMOS EM DEUS

Recebi (emos) de _____
a importância de R$ oitenta e sete reais
Referente a serviços de Táxi.
No Percurso AEROPORTO TSE e STF e TSE AEROPORTO

"ANDAR DE TÁXI É A MELHOR OPÇÃO, CONFORTO, RAPIDEZ E TRANQUILIDADE".

Motorista CANINDÉ Fone: 061-99592344

Brasília DF 17 de fevereiro de 2011

Assinatura

Receita Federal

Comprovante de Inscrição e de Situação Cadastral

Contribuinte,

Confira os dados de Identificação da Pessoa Jurídica e, se houver qualquer divergência, providencie junto à RFB a sua atualização cadastral.

TRIBUNAL SUPERIOR ELEITORAL
Fls 000396
CPAD/TSJD

REPÚBLICA FEDERATIVA DO BRASIL

CADASTRO NACIONAL DA PESSOA JURÍDICA

NÚMERO DE INSCRIÇÃO
07.424.109/0001-03
MATRIZ

COMPROVANTE DE INSCRIÇÃO E DE SITUAÇÃO CADASTRAL

DATA DE ABERTURA
01/06/2005

NOME EMPRESARIAL
SINDICATO DOS TAXISTAS DO DISTRITO FEDERAL- SINTAXI

TÍTULO DO ESTABELECIMENTO (NOME DE FANTASIA)
SINTAXI

CÓDIGO E DESCRIÇÃO DA ATIVIDADE ECONÔMICA PRINCIPAL
94.20-1-00 - Atividades de organizações sindicais

CÓDIGO E DESCRIÇÃO DAS ATIVIDADES ECONÔMICAS SECUNDÁRIAS
Não informada

CÓDIGO E DESCRIÇÃO DA NATUREZA JURÍDICA
313-1 - ENTIDADE SINDICAL

LOGRADOURO	NÚMERO	COMPLEMENTO
Q SCS QUADRA 05 BLOCO C	**125**	**SALA 16 SLJ**

CEP	BAIRRO/DISTRITO	MUNICÍPIO	UF
70.305-000	**ASA SUL**	**BRASILIA**	**DF**

SITUAÇÃO CADASTRAL
ATIVA

DATA DA SITUAÇÃO CADASTRAL
01/06/2005

MOTIVO DE SITUAÇÃO CADASTRAL

SITUAÇÃO ESPECIAL
****

DATA DA SITUAÇÃO ESPECIAL
****

Aprovado pela Instrução Normativa RFB nº 1.005, de 08 de fevereiro de 2010.

Emitido no dia **07/04/2011** às **10:43:01** (data e hora de Brasília).

Voltar

© Copyright Receita Federal do Brasil - 07/04/2011

V

TRIBUNAL SUPERIOR ELEITORAL
Fls 000397
CPADI/SJD

Transcootour
Táxi Especial

CNPJ: 36.095.792/0001-72 INSC. MUN. 00.444.570
Rua Bittencourt Sampaio, 150 - Ramos - 21044-262 - Rio de Janeiro - RJ
AR CONDICIONADO - FONIA - RECEPÇÕES - VIAGENS - TURISMO - POR HORA - DIÁRIA

RESERVAS E CHAMADAS

CALL CENTER
TEL.: (21) 2590-2300 - 2590-2220
(21) 7811-7874

Balcões de Atendimento:
Aeroportos Galeão e S. Dumont
Rodoviária Novo Rio / Shopping Rio Sul

RECIBO
83602

Aceitamos Cartões de Crédito

Data: 17 / 02 / 11 Carro nº 020
De: Airf Para: Flamengo
Via:
Valor R$ 7500 (setenta e cinco
reais centavos acima)
Nome Ps:
Empresa:
Ass Ps:
OBS:
Ass Motorista:

OBRIGADO PELA SUA PREFERÊNCIA
Visite nosso site: www.transcootour.com.br
E-mail: transcootour@transcootour.com.br

Receita Federal

Comprovante de Inscrição e de Situação Cadastral

Contribuinte,

Confira os dados de Identificação da Pessoa Jurídica e, se houver qualquer divergência, providencie junto à RFB a sua atualização cadastral.

TRIBUNAL SUPERIOR ELEITORAL
Fls 000398
CPAD/TSJD

REPÚBLICA FEDERATIVA DO BRASIL

CADASTRO NACIONAL DA PESSOA JURÍDICA

NÚMERO DE INSCRIÇÃO
36.095.792/0001-72
MATRIZ

COMPROVANTE DE INSCRIÇÃO E DE SITUAÇÃO CADASTRAL

DATA DE ABERTURA
05/04/1990

NOME EMPRESARIAL
TRANSCOOTOUR-COOPERATIVA MISTA DE TRABALHO E CONSUMO DOS MOTORISTAS AUTONOMOS DE TURISMO DO RIO DE JANEIRO

TÍTULO DO ESTABELECIMENTO (NOME DE FANTASIA)
TRANSCOOTOUR

CÓDIGO E DESCRIÇÃO DA ATIVIDADE ECONÔMICA PRINCIPAL
[illegible].23-0-01 - Serviço de táxi

CÓDIGO E DESCRIÇÃO DAS ATIVIDADES ECONÔMICAS SECUNDÁRIAS
Não informada

CÓDIGO E DESCRIÇÃO DA NATUREZA JURÍDICA
214-3 - COOPERATIVA

LOGRADOURO	NÚMERO	COMPLEMENTO
R BITENCOURT SAMPAIO	**150**	

CEP	BAIRRO/DISTRITO	MUNICÍPIO	UF
21.040-260	**RAMOS**	**RIO DE JANEIRO**	**RJ**

SITUAÇÃO CADASTRAL
ATIVA

DATA DA SITUAÇÃO CADASTRAL
24/09/2005

MOTIVO DE SITUAÇÃO CADASTRAL

SITUAÇÃO ESPECIAL
****

DATA DA SITUAÇÃO ESPECIAL
****

Aprovado pela Instrução Normativa RFB nº 1.005, de 08 de fevereiro de 2010.

Emitido no dia **07/04/2011** às **10:43:41** (data e hora de Brasília).

Voltar

© Copyright Receita Federal do Brasil - 07/04/2011

TRIBUNAL SUPERIOR ELEITORAL
Fls 000399
CPADI/SJD

RÁDIO TÁXI COMUM
TAXI 24h COOPATAXI
CNPJ 30.921.357/0001-73

Cooperado

Recibo № 63391

R$ 150,00

Valor por extenso: CENTO E CINQUENTA REAIS

e centavos acima.

Empresa

Origem CENTRO/RECREIO/RETORNO Destino Hora ___:___ h.

Usuário

RECIBO COOPATAXI

COOPATAXI - COOPERATIVA DE CONS. E TRAB. DOS MOTORISTAS AUTÔNOMOS DE TAXI DO MUNICÍPIO DO RJ LTDA.
Rua Herculano Pena, 667 - Cavalcante - RJ
Fax: 3979-5626
Tels:3288-4343 / 3031-4343
www.coopataxi.com.br

Rio, 18 de 02 de 2011

Assinatura do Cooperado

Receita Federal

Comprovante de Inscrição e de Situação Cadastral

Contribuinte,

Confira os dados de Identificação da Pessoa Jurídica e, se houver qualquer divergência, providencie junto à RFB a sua atualização cadastral.

TRIBUNAL SUPERIOR ELEITORAL
Fls 000400
CPAD1/SJO

REPÚBLICA FEDERATIVA DO BRASIL

CADASTRO NACIONAL DA PESSOA JURÍDICA

COMPROVANTE DE INSCRIÇÃO E DE SITUAÇÃO CADASTRAL

NÚMERO DE INSCRIÇÃO
30.921.357/0001-73
MATRIZ

DATA DE ABERTURA
10/07/1980

NOME EMPRESARIAL
COOPATAXI C DE C E T DOS M A T DO M R JANEIRO LTDA

TÍTULO DO ESTABELECIMENTO (NOME DE FANTASIA)
COOPATAXI

CÓDIGO E DESCRIÇÃO DA ATIVIDADE ECONÔMICA PRINCIPAL
49.23-0-01 - Serviço de táxi

CÓDIGO E DESCRIÇÃO DAS ATIVIDADES ECONÔMICAS SECUNDÁRIAS
Não informada

CÓDIGO E DESCRIÇÃO DA NATUREZA JURÍDICA
214-3 - COOPERATIVA

LOGRADOURO	NÚMERO	COMPLEMENTO
R HERCULANO PENA	**667**	

CEP	BAIRRO/DISTRITO	MUNICÍPIO	UF
21.381-410	**CAVALCANTE**	**RIO DE JANEIRO**	**RJ**

SITUAÇÃO CADASTRAL
ATIVA

DATA DA SITUAÇÃO CADASTRAL
07/07/2000

MOTIVO DE SITUAÇÃO CADASTRAL

SITUAÇÃO ESPECIAL
****

DATA DA SITUAÇÃO ESPECIAL
****

Aprovado pela Instrução Normativa RFB nº 1.005, de 08 de fevereiro de 2010.

Emitido no dia **07/04/2011** às **10:44:20** (data e hora de Brasília).

Voltar

© Copyright Receita Federal do Brasil - 07/04/2011

TRIBUNAL SUPERIOR ELEITORAL
Fls 000401
CFADI/SJD

Cartório do 20º Ofício de Notas

AV. ALMIRANTE BARROSO, 02 - SOBRELOJA RJ - TEL.: (21) 2220-9545
CNPJ 30.715.403/0001-88

RECIBO Nº 1647 /2011

Quant.	Preço Unitário / Tabelas			Valor
	Reconhecimento de Firma:			R$
	Port 84/2010, Tab. 01, nº 1	R$ 0,53		
	Port 84/2010, Tab. 01, nº 9	R$ 3,20		
	Port 84/2010, Tab. 07, nº 3	R$ 0,33		
	20% FETJ (Lei nº 3.217/99)	R$ 0,81		
	5% FUNDPERJ (Lei nº 4.664/05)	R$ 0,20		
	5% FUNPERJ (Lei Compl. Est. nº 111/06)	R$ 0,20	R$ 5,27	
04	**Autenticação:**			R$ 21,80
	Port 84/2010, Tab. 01, nº 5	R$ 0,64		
	Port 84/2010, Tab. 01, nº 9	R$ 3,20		
	Port 84/2010, Tab. 07, nº 4	R$ 0,33		
	20% FETJ (Lei nº 3.217/99)	R$ 0,83		
	5% FUNDPERJ (Lei nº 4.664/05)	R$ 0,20		
	5% FUNPERJ (Lei Compl. Est. nº 111/06)	R$ 0,20	R$ 5,40	
	Abertura de Firma:			R$
	Port 84/2010, Tab. 01, nº 5	R$ 0,64		
	Port 84/2010, Tab. 01, nº 9	R$ 3,20		
	20% FETJ (Lei nº 3.217/99)	R$ 0,76		
	5% FUNDPERJ (Lei nº 4.664/05)	R$ 0,19		
	5% FUNPERJ (Lei Compl. Est. nº 111/06)	R$ 0,19	R$ 4,98	
			TOTAL	R$ 21,80

Rio de Janeiro, 10 de Fev de 2010

Emitido por: _____

Nome: CRISTINE L. M. DE OLIVEIRA
Aux. Cartório

Receita Federal

Comprovante de Inscrição e de Situação Cadastral

Contribuinte,

Confira os dados de Identificação da Pessoa Jurídica e, se houver qualquer divergência, providencie junto à RFB a sua atualização cadastral.

TRIBUNAL SUPERIOR ELEITORAL
Fls 000402
CPAD/SJD

REPÚBLICA FEDERATIVA DO BRASIL

CADASTRO NACIONAL DA PESSOA JURÍDICA

COMPROVANTE DE INSCRIÇÃO E DE SITUAÇÃO CADASTRAL

NÚMERO DE INSCRIÇÃO
30.715.403/0001-88
MATRIZ

DATA DE ABERTURA
20/02/1981

NOME EMPRESARIAL
RIO DE JANEIRO 20 OFICIO DE NOTAS

TÍTULO DO ESTABELECIMENTO (NOME DE FANTASIA)
SERVICO NOTARIAL VERA CARIO

CÓDIGO E DESCRIÇÃO DA ATIVIDADE ECONÔMICA PRINCIPAL
[illegible]4.23-0-00 - Justiça

CÓDIGO E DESCRIÇÃO DAS ATIVIDADES ECONÔMICAS SECUNDÁRIAS
Não informada

CÓDIGO E DESCRIÇÃO DA NATUREZA JURÍDICA
303-4 - SERVICO NOTARIAL E REGISTRAL (CARTORIO)

LOGRADOURO	NÚMERO	COMPLEMENTO
AV ALMIRANTE BARROSO	2	S/LOJA

CEP	BAIRRO/DISTRITO	MUNICÍPIO	UF
20.031-003	CASTELO	RIO DE JANEIRO	RJ

SITUAÇÃO CADASTRAL
ATIVA

DATA DA SITUAÇÃO CADASTRAL
04/02/1999

MOTIVO DE SITUAÇÃO CADASTRAL

SITUAÇÃO ESPECIAL
****

DATA DA SITUAÇÃO ESPECIAL
****

Aprovado pela Instrução Normativa RFB nº 1.005, de 08 de fevereiro de 2010.

Emitido no dia **07/04/2011** às **10:44:56** (data e hora de Brasília).

Voltar

© Copyright Receita Federal do Brasil - 07/04/2011

TRIBUNAL SUPERIOR ELEITORAL
Fls 000403
CPAD1/SJD

Fundada em 1990
COOPSIND TAXI

COOPERATIVA MISTA DE TRABALHO E CONSUMO DOS ASSOCIADOS DO SINDICATO DOS TAXISTAS AUTÔNOMOS DO MUNICÍPIO DO RIO DE JANEIRO LTDA.
www.coopsind.com.br

RECIBO
DE PRESTAÇÃO DE SERVIÇO

PABX: (0XX21) 2189-4503 / 2589-4503

CNPJ: 39.122.395/0001-30 - INSC. MUN.: 00.769.673

VALOR R$	VALOR POR EXTENSO
30,00	TRINTA REAIS

EMBARQUE	DESEMBARQUE
OLARIA	GALEÃO

VTR	DATA
246	22/02/11

ASSINATURA DO MOTORISTA

RR Donnelley Moore | D.E. D2223951 - 200

Receita Federal

Comprovante de Inscrição e de Situação Cadastral

Contribuinte,

Confira os dados de Identificação da Pessoa Jurídica e, se houver qualquer divergência, providencie junto à RFB a sua atualização cadastral.

TRIBUNAL SUPERIOR ELEITORAL
Fls 000404
CPAD/TSJD

REPÚBLICA FEDERATIVA DO BRASIL

CADASTRO NACIONAL DA PESSOA JURÍDICA

COMPROVANTE DE INSCRIÇÃO E DE SITUAÇÃO CADASTRAL

NÚMERO DE INSCRIÇÃO
39.122.395/0001-30
MATRIZ

DATA DE ABERTURA
12/10/1990

NOME EMPRESARIAL
COOPERATIVA M DE T C DOS T A M DO RIO DE JANEIRO

TÍTULO DO ESTABELECIMENTO (NOME DE FANTASIA)
COOPSIND

CÓDIGO E DESCRIÇÃO DA ATIVIDADE ECONÔMICA PRINCIPAL
94.30-8-00 - Atividades de associações de defesa de direitos sociais

CÓDIGO E DESCRIÇÃO DAS ATIVIDADES ECONÔMICAS SECUNDÁRIAS
94.93-6-00 - Atividades de organizações associativas ligadas à cultura e à arte
94.99-5-00 - Atividades associativas não especificadas anteriormente

CÓDIGO E DESCRIÇÃO DA NATUREZA JURÍDICA
214-3 - COOPERATIVA

LOGRADOURO	NÚMERO	COMPLEMENTO
R SINIMBU	**232**	

CEP	BAIRRO/DISTRITO	MUNICÍPIO	UF
20.910-180	**SAO CRISTOVAO**	**RIO DE JANEIRO**	**RJ**

SITUAÇÃO CADASTRAL	DATA DA SITUAÇÃO CADASTRAL
ATIVA	**03/11/2005**

MOTIVO DE SITUAÇÃO CADASTRAL

SITUAÇÃO ESPECIAL	DATA DA SITUAÇÃO ESPECIAL
********	********

Aprovado pela Instrução Normativa RFB nº 1.005, de 08 de fevereiro de 2010.

Emitido no dia **07/04/2011** às **10:45:31** (data e hora de Brasília).

Voltar

© Copyright Receita Federal do Brasil - 07/04/2011

TRIBUNAL SUPERIOR ELEITORAL
Fls 000405
CPADI/SJD

TAXI RECIBO

DTI: (61) 3363-7350

R$ 50,00
PERM.: 0613
PLACA: JHZ 4174

Recebi (emos) de [illegible]
a importância de R$
referente a serviços autônomos de Táxi.

Percurso

MOTORISTA:	**Fone: (61)** 84203349
CNPJ/CPF:	

APOIO:
Sindicato dos Permissionários de Táxis e Motoristas Auxiliares do Distrito Federal SINPETÁXI
SEDE PRÓPRIA: CNPJ: 00.031.708/0003-71
PLL SUL - Quadra 302 - Bloco "A" - Brasília/DF - CEP: 70320-006
Tel(s): (61) 3224-7292 / 3223-6568 / 3365-1970 - Fax: 3224-7196

Brasília, 22/02/11

PEDRO
Assinatura

Receita Federal

Comprovante de Inscrição e de Situação Cadastral

Contribuinte,

Confira os dados de Identificação da Pessoa Jurídica e, se houver qualquer divergência, providencie junto à RFB a sua atualização cadastral.

TRIBUNAL SUPERIOR ELEITORAL
Fls 000406
CPAD/TSJD

REPÚBLICA FEDERATIVA DO BRASIL

CADASTRO NACIONAL DA PESSOA JURÍDICA

COMPROVANTE DE INSCRIÇÃO E DE SITUAÇÃO CADASTRAL

NÚMERO DE INSCRIÇÃO
00.031.708/0003-71
FILIAL

DATA DE ABERTURA
23/07/1991

NOME EMPRESARIAL
SINDICATO DOS PERMISSIONARIOS E MOTORISTAS AUXILIARES DE TAXIS DO DISTRITO FEDERAL

TÍTULO DO ESTABELECIMENTO (NOME DE FANTASIA)
SINPETAXI

CÓDIGO E DESCRIÇÃO DA ATIVIDADE ECONÔMICA PRINCIPAL
94.20-1-00 - Atividades de organizações sindicais

CÓDIGO E DESCRIÇÃO DAS ATIVIDADES ECONÔMICAS SECUNDÁRIAS
Não informada

CÓDIGO E DESCRIÇÃO DA NATUREZA JURÍDICA
313-1 - ENTIDADE SINDICAL

LOGRADOURO	NÚMERO	COMPLEMENTO
AER INT BSB LTDA	**SN**	**NUCLEO APOIO TAXIST**

CEP	BAIRRO/DISTRITO	MUNICÍPIO	UF
71.608-900	**AEROPORTO**	**BRASILIA**	**DF**

SITUAÇÃO CADASTRAL
ATIVA

DATA DA SITUAÇÃO CADASTRAL
03/11/2005

MOTIVO DE SITUAÇÃO CADASTRAL

SITUAÇÃO ESPECIAL
****

DATA DA SITUAÇÃO ESPECIAL
****

Aprovado pela Instrução Normativa RFB nº 1.005, de 08 de fevereiro de 2010.

Emitido no dia **07/04/2011** às **10:46:41** (data e hora de Brasília).

Voltar

© Copyright Receita Federal do Brasil - 07/04/2011

TRIBUNAL SUPERIOR ELEITORAL
Fls. 000407
CPAD/SJD

THARG ALIMENTOS DO BRASIL LTDA-EPP
S E/SUL TR 2 CJ 32 PARTE LJ L09 SHOPPING PIER21
ASA SUL BRASILIA-DF
CNPJ:11.124.362/0001-00
I :0752699500114
22/02/2011 14:43:43 CCF:040766 COO:044213

CUPOM FISCAL

ITEM CÓDIGO DESCRIÇÃO QTD UN VL UNIT(R$) ST VL ITEM(R$)
1)0000000000250 LASAGNA BOLOGNESA 1Un I1 18,50
2)0000000000405 COCA COLA 1Un I1 3,50
TOTAL R$ 22,00
Dinheiro 30,00
TROCO R$ 8,00
M -5: ac5183a0bded0c7563a2c950054bded2

Aplicativo:SNACKCONTROL Versao: 73.2.0.0

9:T6BFH5 OMYIJI8S LMWWFH#8 97P4ACH4 GEPFF52P9BNH
B MATECH MP-4000 TH FI ECF-IF
V RSAO:01.00.02 ECF:001 LJ:0001
Q QQQQQQQQOYUQWUQO 22/02/2011 14:44:59
FAB:BE0909101000100 18893 BR

Receita Federal

Comprovante de Inscrição e de Situação Cadastral

Contribuinte,

Confira os dados de Identificação da Pessoa Jurídica e, se houver qualquer divergência, providencie junto à RFB a sua atualização cadastral.

TRIBUNAL SUPERIOR ELEITORAL
Fls 000408
CPAD/TSJD

REPÚBLICA FEDERATIVA DO BRASIL

CADASTRO NACIONAL DA PESSOA JURÍDICA

NÚMERO DE INSCRIÇÃO
11.124.362/0001-00
MATRIZ

COMPROVANTE DE INSCRIÇÃO E DE SITUAÇÃO CADASTRAL

DATA DE ABERTURA
09/09/2009

NOME EMPRESARIAL
THARG ALIMENTOS DO BRASIL LTDA-EPP

TÍTULO DO ESTABELECIMENTO (NOME DE FANTASIA)
SPOLETO

CÓDIGO E DESCRIÇÃO DA ATIVIDADE ECONÔMICA PRINCIPAL
56.11-2-03 - Lanchonetes, casas de chá, de sucos e similares

CÓDIGO E DESCRIÇÃO DAS ATIVIDADES ECONÔMICAS SECUNDÁRIAS
56.11-2-01 - Restaurantes e similares

CÓDIGO E DESCRIÇÃO DA NATUREZA JURÍDICA
206-2 - SOCIEDADE EMPRESARIA LIMITADA

LOGRADOURO	NÚMERO	COMPLEMENTO
ST DE CLUBES ESPORTIVOS SUL, TRECHO 02 CONJUNTO 32, PARTE LOJA	**L09**	**SHOPPING PIER 21**

CEP	BAIRRO/DISTRITO	MUNICÍPIO	UF
70.200-002	**ASA SUL**	**BRASILIA**	**DF**

SITUAÇÃO CADASTRAL
ATIVA

DATA DA SITUAÇÃO CADASTRAL
09/09/2009

MOTIVO DE SITUAÇÃO CADASTRAL

SITUAÇÃO ESPECIAL
****

DATA DA SITUAÇÃO ESPECIAL
****

Aprovado pela Instrução Normativa RFB nº 1.005, de 08 de fevereiro de 2010.

Emitido no dia **07/04/2011** às **10:47:35** (data e hora de Brasília).

Voltar

© Copyright Receita Federal do Brasil - 07/04/2011

TRIBUNAL SUPERIOR ELEITORAL
Fls 000409
OPADI/SJD

SINTAXI - DF

Sindicato dos Taxistas do Distrito Federal
Sede e Foro em Brasília - DF
e-mail: sindicatodostaxistasdf@bol.com.br
OUVIDORIA - Tel.: (61) 3963-0319
CNPJ: 07.424.109/0001-03
Registro de Entidade Sindical nº 46000.018064/2003-19

Recibo

R$ 10,00

Permissão nº	Placa do veiculo
3126	JHM-4644

NÓS CONFIAMOS EM DEUS

Recebi (emos) de _____

_____ a importância de R$ dez reais

_____ Referente a serviços de Táxi.

No Percurso _____

"ANDAR DE TÁXI É A MELHOR OPÇÃO. CONFORTO, RAPIDEZ E TRANQUILIDADE".

Motorista Fone:

Brasília DF 23 de 02 de 2011

HEDBEA

Assinatura

Receita Federal

Comprovante de Inscrição e de Situação Cadastral

Contribuinte,

Confira os dados de identificação da Pessoa Jurídica e, se houver qualquer divergência, providencie junto à RFB a sua atualização cadastral.

TRIBUNAL SUPERIOR ELEITORAL
Fls 000410
CPAD/SJD

REPÚBLICA FEDERATIVA DO BRASIL

CADASTRO NACIONAL DA PESSOA JURÍDICA

COMPROVANTE DE INSCRIÇÃO E DE SITUAÇÃO CADASTRAL

NÚMERO DE INSCRIÇÃO
07.424.109/0001-03
MATRIZ

DATA DE ABERTURA
01/06/2005

NOME EMPRESARIAL
SINDICATO DOS TAXISTAS DO DISTRITO FEDERAL- SINTAXI

TÍTULO DO ESTABELECIMENTO (NOME DE FANTASIA)
SINTAXI

CÓDIGO E DESCRIÇÃO DA ATIVIDADE ECONÔMICA PRINCIPAL
94.20-1-00 - Atividades de organizações sindicais

CÓDIGO E DESCRIÇÃO DAS ATIVIDADES ECONÔMICAS SECUNDÁRIAS
Não informada

CÓDIGO E DESCRIÇÃO DA NATUREZA JURÍDICA
313-1 - ENTIDADE SINDICAL

LOGRADOURO	NÚMERO	COMPLEMENTO
Q SCS QUADRA 05 BLOCO C	**125**	**SALA 16 SLJ**

CEP	BAIRRO/DISTRITO	MUNICÍPIO	UF
70.305-000	**ASA SUL**	**BRASILIA**	**DF**

SITUAÇÃO CADASTRAL
ATIVA

DATA DA SITUAÇÃO CADASTRAL
01/06/2005

MOTIVO DE SITUAÇÃO CADASTRAL

SITUAÇÃO ESPECIAL
****

DATA DA SITUAÇÃO ESPECIAL
****

Aprovado pela Instrução Normativa RFB nº 1.005, de 08 de fevereiro de 2010.

Emitido no dia **07/04/2011** às **10:48:17** (data e hora de Brasília).

Voltar

© Copyright Receita Federal do Brasil - 07/04/2011

TRIBUNAL SUPERIOR ELEITORAL
Fls 000411
CPAD/TSJD

RESTAURANTE E CHOPARIA MANARA

Marie Claude Youssef Yammine

SHCG/Norte - CLR Quadra 706/707 - Bloco E - S/N - Loja 60
CEP 70.740-650 - Asa Norte - Brasília-DF Fone: (61) 3273-2324

CF/DF 07.443.107/001-04 CNPJ 05.554.513/0001-68

NOTA FISCAL DE VENDA AO CONSUMIDOR MOD. 002-D
OPTANTE PELO SIMPLES NACIONAL

1ª Via Cliente / 2ª Via Contabilidade / 3ª Via Fixa

006502

VÁLIDA P/ EMISSÃO ATÉ 22/02/2012

Nome _____ *CPF* _____

End. _____ *Emissão* 24/2/12

AS INFORMAÇÕES ABAIXO SOMENTE DEVERÃO SER PREENCHIDAS A PEDIDO DO CONSUMIDOR

CÓD.	QUANT.	DESCRIÇÃO DO(S) PRODUTOS(S)	P. UNIT.	P. TOTAL
		½ PIZZA		

PROCON - DF 151 - SCS QD. 08 - BLOCO B-60 - SALA 240
ED. VENÂN. 2000 - ASA SUL - CEP 70333-900 - BRASÍLIA-DF

TOTAL 22,55

CEI GRÁFICA E EDITORA LTDA-ME - FONE: 3371-9061 - CNPJ 72.619.745/0001-44 - CF/DF 07.508.548/001-24 - 10 TLS. 50X3 de 6.501 a 7.000 - AIDF 1.818.08255/2009

Receita Federal

Comprovante de Inscrição e de Situação Cadastral

Contribuinte,

Confira os dados de Identificação da Pessoa Jurídica e, se houver qualquer divergência, providencie junto à RFB a sua atualização cadastral.

TRIBUNAL SUPERIOR ELEITORAL
Fls 000412
CPAD/SJD

REPÚBLICA FEDERATIVA DO BRASIL

CADASTRO NACIONAL DA PESSOA JURÍDICA

COMPROVANTE DE INSCRIÇÃO E DE SITUAÇÃO CADASTRAL

NÚMERO DE INSCRIÇÃO
05.554.513/0001-68
MATRIZ

DATA DE ABERTURA
14/03/2003

NOME EMPRESARIAL
MARIE CLAUDE YOUSSEF YAMMINE

TÍTULO DO ESTABELECIMENTO (NOME DE FANTASIA)
****

CÓDIGO E DESCRIÇÃO DA ATIVIDADE ECONÔMICA PRINCIPAL
56.11-2-01 - Restaurantes e similares

CÓDIGO E DESCRIÇÃO DAS ATIVIDADES ECONÔMICAS SECUNDÁRIAS
Não informada

CÓDIGO E DESCRIÇÃO DA NATUREZA JURÍDICA
213-5 - EMPRESARIO (INDIVIDUAL)

LOGRADOURO	NÚMERO	COMPLEMENTO
SHCG/NORTE CLR QUADRA 706/707 BLOCO E	**S/N**	**LOJA 60**

CEP	BAIRRO/DISTRITO	MUNICÍPIO	UF
70.740-650	**ASA NORTE**	**BRASILIA**	**DF**

SITUAÇÃO CADASTRAL
ATIVA

DATA DA SITUAÇÃO CADASTRAL
03/11/2005

MOTIVO DE SITUAÇÃO CADASTRAL

SITUAÇÃO ESPECIAL
****

DATA DA SITUAÇÃO ESPECIAL
****

Aprovado pela Instrução Normativa RFB nº 1.005, de 08 de fevereiro de 2010.

Emitido no dia **07/04/2011** às **10:48:55** (data e hora de Brasília).

Voltar

© Copyright Receita Federal do Brasil - 07/04/2011

TRIBUNAL SUPERIOR ELEITORAL
Fls 000413
CPAD/SJD

KING FOOD COMÉRCIO DE ALIMENTOS LTDA
SCN, QD. 05, Bloco "A" Loja 88L, Térreo - Asa Norte
CEP - 70.715-000 - Brasília - DF

CNPJ/MF: 07.400.611/0003-38 CF/DF:07.472.011/003-72

NOTA FISCAL DE VENDA A CONSUMIDOR
Modelo 002 - Série D

Data limite para Emissão: 27/07/2011

2251

Data da Emissão: 25 / 02 / 11
Valor: 18,00
CNPJ/CPF
(O ICMS JÁ ESTÁ INCLUÍDO NO PREÇO DAS MERCADORIAS)

NOME

ENDEREÇO

Quant.	Descriminação das Mercadorias	P. Unitário	TOTAL
01	Refeição	018,00	18,00
	Total		18,00

Endereço do PROCON: SCS Venâncio 2000 - bl. B60 sala 240 CEP:70333-900
Tél.:(61) 3212-1500(geral) Tel.:151

GC Fernandes Gráfica e Editora
GC FERNANDES GRÁFICA E EDITORA LTDA-ME - SIBS QD 03 CONJ C LOTE 17 - N. BANDEIRANTE
CNPJ 06.277.777/0001-77- CF/DF 07.457.059/001-20 - Fone: (61) 3552-0221
10 Bls. 50X3 Vias - 2001 à 2500 - AIDF 1-111-139394/2010 - 26/07/2010 - VALIDADE 27/07/2011

Receita Federal

Comprovante de Inscrição e de Situação Cadastral

Contribuinte,

Confira os dados de Identificação da Pessoa Jurídica e, se houver qualquer divergência, providencie junto à RFB a sua atualização cadastral.

TRIBUNAL SUPERIOR ELEITORAL
Fls 000414
CPAD/SJD

REPÚBLICA FEDERATIVA DO BRASIL

CADASTRO NACIONAL DA PESSOA JURÍDICA

COMPROVANTE DE INSCRIÇÃO E DE SITUAÇÃO CADASTRAL

NÚMERO DE INSCRIÇÃO
07.400.611/0003-38
FILIAL

DATA DE ABERTURA
12/07/2006

NOME EMPRESARIAL
KING FOOD COMERCIO DE ALIMENTOS LTDA

TÍTULO DO ESTABELECIMENTO (NOME DE FANTASIA)
BURGER KING

CÓDIGO E DESCRIÇÃO DA ATIVIDADE ECONÔMICA PRINCIPAL
56.11-2-03 - Lanchonetes, casas de chá, de sucos e similares

CÓDIGO E DESCRIÇÃO DAS ATIVIDADES ECONÔMICAS SECUNDÁRIAS
Não informada

CÓDIGO E DESCRIÇÃO DA NATUREZA JURÍDICA
206-2 - SOCIEDADE EMPRESARIA LIMITADA

LOGRADOURO	NÚMERO	COMPLEMENTO
ST SETOR COMERCIAL NORTE - QUADRA 5	**S/N**	**BLOCO A, LOJA 88L, TERREO**

CEP	BAIRRO/DISTRITO	MUNICÍPIO	UF
70.715-000	**ASA NORTE**	**BRASILIA**	**DF**

SITUAÇÃO CADASTRAL
ATIVA

DATA DA SITUAÇÃO CADASTRAL
12/07/2006

MOTIVO DE SITUAÇÃO CADASTRAL

SITUAÇÃO ESPECIAL
****

DATA DA SITUAÇÃO ESPECIAL
****

Aprovado pela Instrução Normativa RFB nº 1.005, de 08 de fevereiro de 2010.

Emitido no dia **07/04/2011** às **10:49:42** (data e hora de Brasília).

Voltar

© Copyright Receita Federal do Brasil - 07/04/2011

TRIBUNAL SUPERIOR ELEITORAL
Fls 000415
CPADI/SJD

TB ALIMENTOS BRASIL LTDA
AE INTER BRASILIA EM[illegible]
SAGUAO COMERCIAL [illegible]
AEROPORTO BRASIL[illegible]

CNP [illegible]
TE:[illegible]
25/02/2011 [illegible]:37:57 CCF:329[illegible] COO:349710

CUPOM FISCAL

[illegible] CODIGO DESCRICAO QTD UN VL UNIT(R$)	VL ITEM(R$)
[illegible]00009 SAND MISTO DU QUEIJO 1UN T1	6,00G
[illegible]00009 SAND MISTO DU QUEIJO 1UN T1	6,00G
[illegible]0210 COCA COLA COMUN 1UN T1	4,00G
[illegible]0210 COCA COLA COMUN 1UN T1	4,00G
[illegible] CALGADO 1UN T1	4,50G
TOTAL [illegible]	24,50
D[illegible]	20,00
D[illegible]	4,50
[illegible]	24,50

[illegible],00%
PROCON-151 V2000 CONJ. J BLOCOS 2 A 5
CLIENTE NAO FORNECEU CPF/CNPJ

[illegible] GOFMBEK# AYISFJ[illegible] C[illegible]EUBJFN
[illegible]ATECH MP-4000 TH FI ECF-I[illegible]
VERSAO:[illegible] 01 ECF:018 [illegible]
0000000[illegible]DETOREYPTO 25/02/2011 [illegible]:14
FAB:BE0[illegible]09101000[illegible]02/507 BR

Receita Federal

Comprovante de Inscrição e de Situação Cadastral

Contribuinte,

Confira os dados de Identificação da Pessoa Jurídica e, se houver qualquer divergência, providencie junto à RFB a sua atualização cadastral.

TRIBUNAL SUPERIOR ELEITORAL
Fls 000416
CPAD/SJD

REPÚBLICA FEDERATIVA DO BRASIL

CADASTRO NACIONAL DA PESSOA JURÍDICA

COMPROVANTE DE INSCRIÇÃO E DE SITUAÇÃO CADASTRAL

NÚMERO DE INSCRIÇÃO
03.496.049/0001-75
MATRIZ

DATA DE ABERTURA
08/05/1987

NOME EMPRESARIAL
TB ALIMENTOS BRASILIA LTDA

TÍTULO DO ESTABELECIMENTO (NOME DE FANTASIA)
GRAO FORTE CAFE

CÓDIGO E DESCRIÇÃO DA ATIVIDADE ECONÔMICA PRINCIPAL
56.11-2-03 - Lanchonetes, casas de chá, de sucos e similares

CÓDIGO E DESCRIÇÃO DAS ATIVIDADES ECONÔMICAS SECUNDÁRIAS
47.29-6-99 - Comércio varejista de produtos alimentícios em geral ou especializado em produtos alimentícios não especificados anteriormente
47.89-0-01 - Comércio varejista de suvenires, bijuterias e artesanatos
47.62-8-00 - Comércio varejista de discos, CDs, DVDs e fitas
47.72-5-00 - Comércio varejista de cosméticos, produtos de perfumaria e de higiene pessoal
47.89-0-99 - Comércio varejista de outros produtos não especificados anteriormente
47.29-6-01 - Tabacaria
47.21-1-04 - Comércio varejista de doces, balas, bombons e semelhantes
47.23-7-00 - Comércio varejista de bebidas

CÓDIGO E DESCRIÇÃO DA NATUREZA JURÍDICA
206-2 - SOCIEDADE EMPRESARIA LIMITADA

LOGRADOURO	NÚMERO	COMPLEMENTO
AER INTERNACIONAL DE BRASILIA	**S/N**	**SAGUAO COMERCIAL LOJA 40**

CEP	BAIRRO/DISTRITO	MUNICÍPIO	UF
71.608-900	**PLANO PILOTO**	**BRASILIA**	**DF**

SITUAÇÃO CADASTRAL
ATIVA

DATA DA SITUAÇÃO CADASTRAL
08/02/2003

MOTIVO DE SITUAÇÃO CADASTRAL

SITUAÇÃO ESPECIAL
****

DATA DA SITUAÇÃO ESPECIAL
****

Aprovado pela Instrução Normativa RFB nº 1.005, de 08 de fevereiro de 2010.

Emitido no dia **07/04/2011** às **10:50:24** (data e hora de Brasília).

Voltar

TRIBUNAL SUPERIOR ELEITORAL
Fls 000417
CPAD/TSJD

RÁDIO TÁXI COMUM
COOPATAXI
CNPJ 39.921.357/0001-73

Cooperado

Recibo
№ 228294

R$ 20,00

Valor por extenso: trinta

Empresa

Origem CENTRO Destino Botafogo Hora : h.

Usuário

RECIBO COOPATAXI

COOPATAXI - COOPERATIVA DE CONS. E TRAB. DOS MOTORISTAS AUTÔNOMOS DE TAXI DO MUNICÍPIO DO RJ LTDA.
Rua Herculano Pena, 667 - Cavalcante - RJ
Fax: 3979-5626
Tel:3288-4343
www.coopataxi.com.br

Rio, 24 de 02 de 20 11

Assinatura do Cooperado

Receita Federal

Comprovante de Inscrição e de Situação Cadastral

Contribuinte,

Confira os dados de Identificação da Pessoa Jurídica e, se houver qualquer divergência, providencie junto à RFB a sua atualização cadastral.

TRIBUNAL SUPERIOR ELEITORAL
Fls 000418
CPAD/TSJD

REPÚBLICA FEDERATIVA DO BRASIL

CADASTRO NACIONAL DA PESSOA JURÍDICA

COMPROVANTE DE INSCRIÇÃO E DE SITUAÇÃO CADASTRAL

NÚMERO DE INSCRIÇÃO
30.921.357/0001-73
MATRIZ

DATA DE ABERTURA
10/07/1980

NOME EMPRESARIAL
COOPATAXI C DE C E T DOS M A T DO M R JANEIRO LTDA

TÍTULO DO ESTABELECIMENTO (NOME DE FANTASIA)
COOPATAXI

CÓDIGO E DESCRIÇÃO DA ATIVIDADE ECONÔMICA PRINCIPAL
49.23-0-01 - Serviço de táxi

CÓDIGO E DESCRIÇÃO DAS ATIVIDADES ECONÔMICAS SECUNDÁRIAS
Não informada

CÓDIGO E DESCRIÇÃO DA NATUREZA JURÍDICA
214-3 - COOPERATIVA

LOGRADOURO	NÚMERO	COMPLEMENTO
R HERCULANO PENA	**667**	

CEP	BAIRRO/DISTRITO	MUNICÍPIO	UF
21.381-410	**CAVALCANTE**	**RIO DE JANEIRO**	**RJ**

SITUAÇÃO CADASTRAL
ATIVA

DATA DA SITUAÇÃO CADASTRAL
07/07/2000

MOTIVO DE SITUAÇÃO CADASTRAL

SITUAÇÃO ESPECIAL
****

DATA DA SITUAÇÃO ESPECIAL
****

Aprovado pela Instrução Normativa RFB nº 1.005, de 08 de fevereiro de 2010.

Emitido no dia **07/04/2011** às **10:53:18** (data e hora de Brasília).

Voltar

© Copyright Receita Federal do Brasil - 07/04/2011

TRIBUNAL SUPERIOR ELEITORAL
Fls 000419
CPAD/SJD

RÁDIO-TÁXI COOPERTRAMO
Bem-vindo ao Rio de Janeiro

RECIBO PROVISORIO DE SERVICOS

CNPJ: 30.042.097/0001-66

COOPERATIVA MISTA DE TRABALHO DE MOTORISTAS AUTONOMOS DE TAXI ESPECIAL DO RIO DE JANEIRO LTDA

TEL: (21) 2209-9292 RPS No: Z4 28949

AIRJ

TRAJETO: FLAMENGO

VALOR: R$ 75,00 DINHEIRO

CPF No:

304110289490

VEND: cleide

24/02/2011 17:35:2[illegible]

VALIDADE 180 DIAS

NAO NOS RESPONSABILIZAMOS POR TICKETS PERDIDOS OU EXTRAVIADOS

Receita Federal

Comprovante de Inscrição e de Situação Cadastral

Contribuinte,

Confira os dados de Identificação da Pessoa Jurídica e, se houver qualquer divergência, providencie junto à RFB a sua atualização cadastral.

TRIBUNAL SUPERIOR ELEITORAL
Fls 000420
CPAD/SJD

REPÚBLICA FEDERATIVA DO BRASIL

CADASTRO NACIONAL DA PESSOA JURÍDICA

COMPROVANTE DE INSCRIÇÃO E DE SITUAÇÃO CADASTRAL

NÚMERO DE INSCRIÇÃO
30.042.097/0001-66
MATRIZ

DATA DE ABERTURA
06/07/1978

NOME EMPRESARIAL
COOP MISTA DE TRAB DE MOT AUT DE TAXI ESPECIAL DO RJ

TÍTULO DO ESTABELECIMENTO (NOME DE FANTASIA)
COOPERTRAMO

CÓDIGO E DESCRIÇÃO DA ATIVIDADE ECONÔMICA PRINCIPAL
49.23-0-01 - Serviço de táxi

CÓDIGO E DESCRIÇÃO DAS ATIVIDADES ECONÔMICAS SECUNDÁRIAS
49.29-9-01 - Transporte rodoviário coletivo de passageiros, sob regime de fretamento, municipal

CÓDIGO E DESCRIÇÃO DA NATUREZA JURÍDICA
214-3 - COOPERATIVA

LOGRADOURO	NÚMERO	COMPLEMENTO
R BARROS BARRETO	**30**	**27**

CEP	BAIRRO/DISTRITO	MUNICÍPIO	UF
21.032-140	**BONSUCESSO**	**RIO DE JANEIRO**	**RJ**

SITUAÇÃO CADASTRAL
ATIVA

DATA DA SITUAÇÃO CADASTRAL
03/11/2005

MOTIVO DE SITUAÇÃO CADASTRAL

SITUAÇÃO ESPECIAL
****

DATA DA SITUAÇÃO ESPECIAL
****

Aprovado pela Instrução Normativa RFB nº 1.005, de 08 de fevereiro de 2010.

Emitido no dia **07/04/2011** às **10:53:53** (data e hora de Brasília).

Voltar

© Copyright Receita Federal do Brasil - 07/04/2011

TRIBUNAL SUPERIOR ELEITORAL
Fls 000421
CPAD1/SJD



Bradesco
Capitalização

Transcootour *táxi especial*
CNPJ: 36.095.792/0001-72 INSC. MUN. 00.444.570
Rua Bittencourt Sampaio, 150 - Ramos - Rio de Janeiro - RJ
FONIA - RECEPÇÕES - VIAGENS - DIÁRIA
RESERVAS E CHAMADAS RESERVATIONS AND CALL
TEL: (21) 25902300 / 25902220 / 78117874 / 99026300
Balcões de Atendimento: Rodoviária Novo Rio
Aeroportos Galeão e Santos Dumont - Shopping Rio Sul
Solicite um Táxi pelo site:
www.transcootour.com.br
ou pelo email: central@transcootour.com.br
Aceitamos Cartões de Crédito

N º 874870





28/02/11 12:16 TPSV-OLARIA\DI\36,00

Receita Federal

Comprovante de Inscrição e de Situação Cadastral

Contribuinte,

Confira os dados de Identificação da Pessoa Jurídica e, se houver qualquer divergência, providencie junto à RFB a sua atualização cadastral.

TRIBUNAL SUPERIOR ELEITORAL
Fls 000422
CPAD/SJD

REPÚBLICA FEDERATIVA DO BRASIL

CADASTRO NACIONAL DA PESSOA JURÍDICA

COMPROVANTE DE INSCRIÇÃO E DE SITUAÇÃO CADASTRAL

NÚMERO DE INSCRIÇÃO
36.095.792/0001-72
MATRIZ

DATA DE ABERTURA
05/04/1990

NOME EMPRESARIAL
TRANSCOOTOUR-COOPERATIVA MISTA DE TRABALHO E CONSUMO DOS MOTORISTAS AUTONOMOS DE TURISMO DO RIO DE JANEIRO

TÍTULO DO ESTABELECIMENTO (NOME DE FANTASIA)
TRANSCOOTOUR

CÓDIGO E DESCRIÇÃO DA ATIVIDADE ECONÔMICA PRINCIPAL
49.23-0-01 - Serviço de táxi

CÓDIGO E DESCRIÇÃO DAS ATIVIDADES ECONÔMICAS SECUNDÁRIAS
Não informada

CÓDIGO E DESCRIÇÃO DA NATUREZA JURÍDICA
214-3 - COOPERATIVA

LOGRADOURO	NÚMERO	COMPLEMENTO
R BITENCOURT SAMPAIO	**150**	

CEP	BAIRRO/DISTRITO	MUNICÍPIO	UF
21.040-260	**RAMOS**	**RIO DE JANEIRO**	**RJ**

SITUAÇÃO CADASTRAL
ATIVA

DATA DA SITUAÇÃO CADASTRAL
24/09/2005

MOTIVO DE SITUAÇÃO CADASTRAL

SITUAÇÃO ESPECIAL
****

DATA DA SITUAÇÃO ESPECIAL
****

Aprovado pela Instrução Normativa RFB nº 1.005, de 08 de fevereiro de 2010.

Emitido no dia **07/04/2011** às **10:54:26** (data e hora de Brasília).

Voltar

© Copyright Receita Federal do Brasil - 07/04/2011

Cartório do 20º Ofício de Notas

AV. ALMIRANTE BARROSO, 02 - SOBRELOJA RJ - TEL.: (21) 2220-9545
CNPJ 30.715.403/0001-88

RECIBO Nº 2057 /2011

Quant.	Preço Unitário / Tabelas			Valor
	Reconhecimento de Firma:			R$
	Port 84/2010, Tab. 01, nº 1	R$ 0,53		
	Port 84/2010, Tab. 01, nº 9	R$ 3,20		
	Port 84/2010, Tab. 07, nº 3	R$ 0,33		
	20% FETJ (Lei nº 3.217/99)	R$ 0,81		
	5% FUNDPERJ (Lei nº 4.664/05)	R$ 0,20		
	5% FUNPERJ (Lei Compl. Est. nº 111/06)	R$ 0,20	R$ 5,27	
88	**Autenticação:**			R$ 475,20
	Port 84/2010, Tab. 01, nº 5	R$ 0,64		
	Port 84/2010, Tab. 01, nº 9	R$ 3;20		
	Port 84/2010, Tab. 07, nº 4	R$ 0,33		
	20% FETJ (Lei nº 3.217/99)	R$ 0,83		
	5% FUNDPERJ (Lei nº 4.664/05)	R$ 0,20		
	5% FUNPERJ (Lei Compl. Est. nº 111/06)	R$ 0,20	R$ 5,40	
	Abertura de Firma:			R$
	Port 84/2010, Tab. 01, nº 5	R$ 0,64		
	Port 84/2010, Tab. 01, nº 9	R$ 3,20		
	20% FETJ (Lei nº 3.217/99)	R$ 0,76		
	5% FUNDPERJ (Lei nº 4.664/05)	R$ 0,19		
	5% FUNPERJ (Lei Compl. Est. nº 111/06)	R$ 0,19	R$ 4,98	
			TOTAL	R$ 475,20

Rio de Janeiro, 28 de FEV 2011 2010

Emitido por:

Nome: CRISTINE [illegible] OLIVEIRA
AUX. CARTÓRIO

TRIBUNAL SUPERIOR ELEITORAL
Fls 000423
CPAD/SJD

Receita Federal

Comprovante de Inscrição e de Situação Cadastral

Contribuinte,

Confira os dados de Identificação da Pessoa Jurídica e, se houver qualquer divergência, providencie junto à RFB a sua atualização cadastral.

TRIBUNAL SUPERIOR ELEITORAL
Fls 000424
OPADI/SJD

REPÚBLICA FEDERATIVA DO BRASIL

CADASTRO NACIONAL DA PESSOA JURÍDICA

COMPROVANTE DE INSCRIÇÃO E DE SITUAÇÃO CADASTRAL

NÚMERO DE INSCRIÇÃO
30.715.403/0001-88
MATRIZ

DATA DE ABERTURA
20/02/1981

NOME EMPRESARIAL
RIO DE JANEIRO 20 OFICIO DE NOTAS

TÍTULO DO ESTABELECIMENTO (NOME DE FANTASIA)
SERVICO NOTARIAL VERA CARIO

CÓDIGO E DESCRIÇÃO DA ATIVIDADE ECONÔMICA PRINCIPAL
84.23-0-00 - Justiça

CÓDIGO E DESCRIÇÃO DAS ATIVIDADES ECONÔMICAS SECUNDÁRIAS
Não informada

CÓDIGO E DESCRIÇÃO DA NATUREZA JURÍDICA
303-4 - SERVICO NOTARIAL E REGISTRAL (CARTORIO)

LOGRADOURO	NÚMERO	COMPLEMENTO
AV ALMIRANTE BARROSO	**2**	**S/LOJA**

CEP	BAIRRO/DISTRITO	MUNICÍPIO	UF
20.031-003	**CASTELO**	**RIO DE JANEIRO**	**RJ**

SITUAÇÃO CADASTRAL
ATIVA

DATA DA SITUAÇÃO CADASTRAL
04/02/1999

MOTIVO DE SITUAÇÃO CADASTRAL

SITUAÇÃO ESPECIAL
****

DATA DA SITUAÇÃO ESPECIAL
****

Aprovado pela Instrução Normativa RFB nº 1.005, de 08 de fevereiro de 2010.

Emitido no dia **07/04/2011** às **10:55:00** (data e hora de Brasília).

Voltar

© Copyright Receita Federal do Brasil - 07/04/2011

Cartório do 20º Ofício de Notas

AV. ALMIRANTE BARROSO, 02 - SOBRELOJA RJ - TEL.: (21) 2220-9545
CNPJ 30.715.403/0001-88

TRIBUNAL SUPERIOR ELEITORAL
Fls 000425
CPAD/SJD

RECIBO Nº 2058 /2011

Quant.	Preço Unitário / Tabelas			Valor
	Reconhecimento de Firma:			R$
	Port 84/2010, Tab. 01, nº 1	R$ 0,53		
	Port 84/2010, Tab. 01, nº 9	R$ 3,20		
	Port 84/2010, Tab. 07, nº 3	R$ 0,33		
	20% FETJ (Lei nº 3.217/99)	R$ 0,81		
	5% FUNDPERJ (Lei nº 4.664/05)	R$ 0,20		
	5% FUNPERJ (Lei Compl. Est. nº 111/06)	R$ 0,20	R$ 5,27	
05	**Autenticação:**			R$ 27,00
	Port 84/2010, Tab. 01, nº 5	R$ 0,64		
	Port 84/2010, Tab. 01, nº 9	R$ 3,20		
	Port 84/2010, Tab. 07, nº 4	R$ 0,33		
	20% FETJ (Lei nº 3.217/99)	R$ 0,83		
	5% FUNDPERJ (Lei nº 4.664/05)	R$ 0,20		
	5% FUNPERJ (Lei Compl. Est. nº 111/06)	R$ 0,20	R$ 5,40	
	Abertura de Firma:			R$
	Port 84/2010, Tab. 01, nº 5	R$ 0,64		
	Port 84/2010, Tab. 01, nº 9	R$ 3,20		
	20% FETJ (Lei nº 3.217/99)	R$ 0,76		
	5% FUNDPERJ (Lei nº 4.664/05)	R$ 0,19		
	5% FUNPERJ (Lei Compl. Est. nº 111/06)	R$ 0,19	R$ 4,98	
			TOTAL	R$ 27,00

Rio de Janeiro, 28 de FEV de 2011

Emitido por: _____

Nome: _____ CRISTINE L. M. DE OLIVEIRA
Aux. Cartório

Receita Federal

Comprovante de Inscrição e de Situação Cadastral

Contribuinte,

Confira os dados de identificação da Pessoa Jurídica e, se houver qualquer divergência, providencie junto à RFB a sua atualização cadastral.

TRIBUNAL SUPERIOR ELEITORAL
Fls 000426
CPAD1/SJD

REPÚBLICA FEDERATIVA DO BRASIL

CADASTRO NACIONAL DA PESSOA JURÍDICA

COMPROVANTE DE INSCRIÇÃO E DE SITUAÇÃO CADASTRAL

NÚMERO DE INSCRIÇÃO
30.715.403/0001-88
MATRIZ

DATA DE ABERTURA
20/02/1981

NOME EMPRESARIAL
RIO DE JANEIRO 20 OFICIO DE NOTAS

TÍTULO DO ESTABELECIMENTO (NOME DE FANTASIA)
SERVICO NOTARIAL VERA CARIO

CÓDIGO E DESCRIÇÃO DA ATIVIDADE ECONÔMICA PRINCIPAL
84.23-0-00 - Justiça

CÓDIGO E DESCRIÇÃO DAS ATIVIDADES ECONÔMICAS SECUNDÁRIAS
Não informada

CÓDIGO E DESCRIÇÃO DA NATUREZA JURÍDICA
303-4 - SERVICO NOTARIAL E REGISTRAL (CARTORIO)

LOGRADOURO	NÚMERO	COMPLEMENTO
AV ALMIRANTE BARROSO	**2**	**S/LOJA**

CEP	BAIRRO/DISTRITO	MUNICÍPIO	UF
20.031-003	**CASTELO**	**RIO DE JANEIRO**	**RJ**

SITUAÇÃO CADASTRAL
ATIVA

DATA DA SITUAÇÃO CADASTRAL
04/02/1999

MOTIVO DE SITUAÇÃO CADASTRAL

SITUAÇÃO ESPECIAL
****

DATA DA SITUAÇÃO ESPECIAL
****

Aprovado pela Instrução Normativa RFB nº 1.005, de 08 de fevereiro de 2010.

Emitido no dia **07/04/2011** às **10:55:00** (data e hora de Brasília).

Voltar

© Copyright Receita Federal do Brasil - 07/04/2011

TRIBUNAL SUPERIOR ELEITORAL
Fls 000427
CPADI/SJD

[illegible] de Alimentos Ltda.
[illegible] SUB/SUBRELOJA 201
[illegible] CEP 20031-050
[illegible]

[illegible] CCF:1690 [illegible] COO:231841

CUPOM FISCAL

[illegible] DESCRIÇAO

[illegible] UNI (R$)	ST	VL.ITEM(R$)
[illegible] Big [illegible] G 1 UN T12,00%		8,00
2 [illegible] Batata [illegible] Pr 1 UN T12,00%		4,0[illegible]
3 [illegible] CocaPr m 1 UN F1		3,50
4 [illegible] Big Promo M 1 UN T12,00%		7,[illegible]
5 [illegible]00019 Batata Md Pr 1 UN T12,00%		4,[illegible]
6 [illegible]490 CocaPr m 1 UN F1		3,50

TOTAL R$ 30,5[illegible]
DINHEIRO 50,[illegible]
TROCO R$ 19,[illegible]
MD[illegible]

[illegible]
SUNDA SIM-97 ECF-IF VERS[illegible] [illegible] LCI:036
$$$$[illegible] 2[illegible] [illegible] 13:22:41
FAB [illegible]00452

Receita Federal

Comprovante de Inscrição e de Situação Cadastral

Contribuinte,

Confira os dados de Identificação da Pessoa Jurídica e, se houver qualquer divergência, providencie junto à RFB a sua atualização cadastral.

TRIBUNAL SUPERIOR ELEITORAL
Fls 000428
CPAD/TSE

REPÚBLICA FEDERATIVA DO BRASIL

CADASTRO NACIONAL DA PESSOA JURÍDICA

COMPROVANTE DE INSCRIÇÃO E DE SITUAÇÃO CADASTRAL

NÚMERO DE INSCRIÇÃO
42.591.651/0010-34
FILIAL

DATA DE ABERTURA
23/01/1997

NOME EMPRESARIAL
ARCOS DOURADOS COMERCIO DE ALIMENTOS LTDA

TÍTULO DO ESTABELECIMENTO (NOME DE FANTASIA)
****

CÓDIGO E DESCRIÇÃO DA ATIVIDADE ECONÔMICA PRINCIPAL
56.11-2-03 - Lanchonetes, casas de chá, de sucos e similares

CÓDIGO E DESCRIÇÃO DAS ATIVIDADES ECONÔMICAS SECUNDÁRIAS
Não informada

CÓDIGO E DESCRIÇÃO DA NATUREZA JURÍDICA
206-2 - SOCIEDADE EMPRESARIA LIMITADA

LOGRADOURO	NÚMERO	COMPLEMENTO
PC FLORIANO	**19**	**LOJA A COM SUBSOLO E SOBRELOJA 201**

CEP	BAIRRO/DISTRITO	MUNICÍPIO	UF
20.031-050	**CENTRO**	**RIO DE JANEIRO**	**RJ**

SITUAÇÃO CADASTRAL
ATIVA

DATA DA SITUAÇÃO CADASTRAL
03/11/2005

MOTIVO DE SITUAÇÃO CADASTRAL

SITUAÇÃO ESPECIAL
****

DATA DA SITUAÇÃO ESPECIAL
****

Aprovado pela Instrução Normativa RFB nº 1.005, de 08 de fevereiro de 2010.

Emitido no dia **07/04/2011** às **10:55:57** (data e hora de Brasília).

Voltar

© Copyright Receita Federal do Brasil - 07/04/2011

TRIBUNAL SUPERIOR ELEITORAL
Fls 000429
CPAD/SJD

WYB S
LANCHES WYB S LTDA.
Rua Senador Dantas, 80 Lj E - Centro
Rio de Janeiro - RJ IRF CEN 60 64,10
CNPJ: 27,801,398/0001-11
IE: 82,480,994
28/02/2011 14:52:35 CCF:010308 COO:010 16
CUPOM FISCAL
ITEM CODIGO DESCRIÇÃO
QTD. UN. VL UNIT(R$) ST VL ITEM(R$)
1 00[illegible]0000002 REFEICAO 1,220 I A 15,00 00 [illegible]
2 00[illegible]0003 REFRIGERANTE 1 UN FI [illegible]
TO AL R$ [illegible]
DINHEIRO [illegible]
03T13,00%
VALOR [illegible] M S DEVIDO: R$ 1,59
VALIDO PARA O CUPOM MANIA
VOLTE SEMPRE !
OPERACOR:0001
fafbac35c085e09a4e7a71501ad7b4f3 Aplicativo "[illegible]nasgppdf"
Nome do produto: MAS IMS Versao [illegible]
[illegible]
[illegible]
[

Receita Federal

Tribunal Superior Eleitoral
Fls. 43
CPAD/SJD

Comprovante de Inscrição e de Situação Cadastral

Contribuinte,

Confira os dados de Identificação da Pessoa Jurídica e, se houver qualquer divergência, providencie junto à RFB a sua atualização cadastral.

REPÚBLICA FEDERATIVA DO BRASIL

CADASTRO NACIONAL DA PESSOA JURÍDICA

COMPROVANTE DE INSCRIÇÃO E DE SITUAÇÃO CADASTRAL

NÚMERO DE INSCRIÇÃO
27.801.398/0001-11
MATRIZ

DATA DE ABERTURA
29/07/1982

NOME EMPRESARIAL
LANCHES WYB S LTDA

TÍTULO DO ESTABELECIMENTO (NOME DE FANTASIA)
WYB S

CÓDIGO E DESCRIÇÃO DA ATIVIDADE ECONÔMICA PRINCIPAL
56.11-2-03 - Lanchonetes, casas de chá, de sucos e similares

CÓDIGO E DESCRIÇÃO DAS ATIVIDADES ECONÔMICAS SECUNDÁRIAS
Não informada

CÓDIGO E DESCRIÇÃO DA NATUREZA JURÍDICA
206-2 - SOCIEDADE EMPRESARIA LIMITADA

LOGRADOURO	NÚMERO	COMPLEMENTO
R SENADOR DANTAS	**80**	**LOJA B**

CEP	BAIRRO/DISTRITO	MUNICÍPIO	UF
20.031-202	**CENTRO**	**RIO DE JANEIRO**	**RJ**

SITUAÇÃO CADASTRAL
ATIVA

DATA DA SITUAÇÃO CADASTRAL
03/11/2005

MOTIVO DE SITUAÇÃO CADASTRAL

SITUAÇÃO ESPECIAL
****

DATA DA SITUAÇÃO ESPECIAL
****

Aprovado pela Instrução Normativa RFB nº 1.005, de 08 de fevereiro de 2010.

Emitido no dia **07/04/2011** às **10:56:36** (data e hora de Brasília).

Voltar

© Copyright Receita Federal do Brasil - 07/04/2011

Tribunal Superior Eleitoral
SECRETARIA JUDICIÁRIA

Tribunal Superior Eleitoral
Fls. 431
CPADI/SJD

PRESTAÇÃO DE CONTAS Nº 250-10.2012.6.00.0000

TERMO DE ENCERRAMENTO

Aos trinta dias do mês de abril do ano de dois mil e doze, procedi ao encerramento do anexo 5 à fl. 431

Eu, Itala Maria Araújo Santos
Chefe SEPROM/SJD
, da Coordenadoria de Registros Partidários, Autuação e Distribuição - CPADI, lavrei o presente termo.