Tribunal Superior Eleitoral
SECRETARIA JUDICIÁRIA

Tribunal Superior Eleitoral Fls. 2 CRADIS

PRESTAÇÃO DE CONTAS Nº 250-10.2012.6.00.0000

TERMO DE ABERTURA

Aos trinta dias do mês de abril do ano de dois mil e doze, procedi à abertura do anexo 9, à fl. 2 .

Eu, [signature] Araújo Santos, da Coordenadoria de Registros Partidários, Autuação e Distribuição - CRADI, lavrei o presente termo.

Chefe da SEPROMIS/D

TRIBUNAL SUPERIOR ELEITORAL
Fls 000003
CPAD/TSJD

TAM

CLASSE/ CLASS: Y
ASSENTO/ SEAT: 13C

JJ*S

MAX

NOSSEIS/VITOR

JJ 3752 25APR

DE/ FROM: RIO DE JANEIRO

PARA/ TO: BELO HORIZONTE

PARTIDA/ DEPARTURE TIME: 19:54

AZUL

JJ/24498770AZUL
SEQUENCE NO: 108
ETKT 1957242640446 6

3683

emissão realizada

resumo da emissão

segmentos

cia	voo	saída	chegada	origem	destino	equip.	base
TAM	JJ 3261	27/Abr 08:42	27/Abr 10:27	RIO - SANTOS DUMONT	BSB - BRASILIA	319 H	- HFJEXQ

bilhetes

número do bilhete	loc	núm op	passageiro	data de emissão	tarifa	tax. emb.	RAV
957 2426673516	7OPJZ6		OLIBONI/ANTONIO	25/04/2011 14:36	R$ 384.00	R$ 20.66	R$ 38.40 Emitido

TRIBUNAL SUPERIOR ELEITORAL
Fls 000004
CPAD/SJD

resumo da venda

TARIFA + TAX. EMB. BRL 404.66

RAV BRL 38.40

FATURADO BRL 443.06

TRIBUNAL SUPERIOR ELEITORAL
Fls 000005

TAM | A STAR ALLIANCE MEMBER

Cartão de Embarque | Boarding Pass

Oliboni / Antonio Mr

VOO | FLIGHT	DE | FROM	PARA | TO
Voo | Flight JJ3261 Assento | Seat 6D	Rio De Janeiro Santos Du	Brasilia International
PORTÃO | GATE Confirme no Aeroporto	27 Apr 2011	27 Apr 2011
EMBARQUE | BOARDING 08:02	08:42	10:27

INFORMAÇÕES DE VIAGEM | TRAVEL INFORMATION

Informações do Cartão de Embarque
É necessário apresentar um cartão de embarque impresso. Por favor imprima o cartão de embarque e leve-o para o aeroporto.

Documentos de Viagem
É necessário apresentar um documento válido com foto. Sem este documento você não poderá embarcar.

Bagagem Despachada
A franquia de bagagem despachada está disponível no e-mail de confirmação de voo.

Bagagem de mão
A franquia de bagagem de mão está disponível no e-mail de confirmação de voo. Bagagens de mão acima dos limites de tamanho e peso serão despachadas.

Caso necessite despachar bagagem, você deverá ir ao check-in TAM e utilizar a fila exclusiva para o despacho de bagagem.
Caso esteja viajando somente com bagagem de mão, você poderá ir direto para o portão de embarque.

PROGRAMA FIDELIZAÇÃO
JJ8565832
VERMELHO Gold

CLASSE DA VIAGEM
Economy

LOCALIZADOR
7OPJZ6

BILHETE
ETKT
9572426673516

Imprimir

Linhas Aéreas Inteligentes

Imprimir comprovante de compra

Selecione abaixo as informações que você deseja imprimir e clique no botão.

- (•) **Impressão Ecológica**
  Todas as informações mais importantes em uma só página, sem agredir o meio-ambiente.
- ( ) **Regras Tarifárias**
- ( ) **Imprimir Tudo**

TRIBUNAL SUPERIOR ELEITORAL
Fls 000006
CPAD/TSE

Localizador: **JYH57G**

Atenção: Este localizador é o identificador de sua viagem.

PASSAGEM

Data da Compra terça-feira, 26/04/2011
Situação da Passagem: Confirmado.
Situação do Pagamento: Confirmado

Lembre-se que a confirmação do seu pagamento é a unica garantia de que sua passagem foi emitida.
Para o embarque é necessário apresentar documento de identificação(COM FOTO)de cada passageiro.

Solicitante:**ALESSANDRA SILVA**
Código da Agência:**3DF0000243**
QUADRA SEPS 705/905, 117 B ASA SUL
70390055 BRASILIA DF
Telefone: 0 Telefone 2:
CASABLANCATURISMO@BRTURBO.COM.BR

ITINERÁRIO

IDA				VOLTA			
VOO	DATA	HORA	ORIGEM/DESTINO	VOO	DATA	HORA	ORIGEM/DESTINO
G3 1588	09/05/2011 09/05/2011	18:58 20:43	[illegible]	G3 1587	10/05/2011 10/05/2011	19:24 21:05	[illegible]

PASSAGEIROS

Nome	IDA Voo	IDA Assento	VOLTA Voo	VOLTA Assento	Número do Recibo
CARLOS ALBERTO MONTARROYOS	G31588	6D	G31587	5D	**127 0149 139861-0**

PAGAMENTOS

Forma de Pagamento:**Crédito Agência (confirmado)**
Nome do Proprietário do Cartão:
Total **R$ 436,11**
Saldo **R$ 0,00**
Número de Parcelas: **1 X R$ 436,11**
Código da Autorização:

TARIFAS

IDA Programada Econ. A			VOLTA Programada Econ. U		
Adulto:	**R$ 219,45 X 1=**	R$ 219,45	Adulto:	**R$ 139,45 X 1 =**	R$ 139,45
Taxa de Embarque Doméstica - Brasil	**20,66 X 1=**	R$ 20,66	Taxa de Embarque Doméstica - Brasil	**20,66 X 1=**	R$ 20,66

Taxas de Serviço	R$ 0,00
Descontos	R$ 0,00
DU-Repasse Agências	R$ 35,89
Assistência Viagem Premiada	R$ 0,00
TOTAL DA VIAGEM	R$ 436,11

Gmail by Google

Junior Gusmão <juniorgusmao@gmail.com>

Status de bilhetes - TAM E GOL

Casa B. Turismo Passagens e Excursoes ltda
<casablancaturismo@brturbo.com.br>
Para: Junior Gusmão <juniorgusmao@gmail.com>

14 de dezembro de 2011 11:16

Olá, bom dia!
Segue em anexo status de bilhetes GOL.

att,
Camila

TRIBUNAL SUPERIOR ELEITORAL
Fls 000007
CPAD/TSJD

ALCEBIADES S. SANTOS	**CH8CUB**	RIO/BSB VOADO
AMARILDO SILVA	**GH26UE**	BSB/PMW VOADO
ANTONIO OLIBONI	**JYW1UJ**	MEZ/RIO VOADO
ANTONIO OLIBONI	**N6CUWI**	BHZ/BSB VOADO
ANTONIO OLIBONI	**E8UKJM**	BSB/BHZ VOADO
ANTONIO OLIBONI	**Z8V1NC**	BHZ/BSB REEMBOLSO
ANTONIO OLIBONI	**M6C7WI**	SBZ/BSB VOADO
CARLOS MONTARROYOS	**JYH57G**	RIO/BSB/RIO REEBOLSO
CLEITON SILVA	**Q88LYS**	BSB/REC VOADO
ELIEL SANTANA	**UGI9TX**	SSA/MCZ/SSA REEMBOLSO
ELIEL SANTANA	**E4CUQL**	SSA/BSB/SSA VOADO
ELIEL SANTANA	**E5D1WY**	NAT/SSA REEMBOLSO
EVERALDO PEREIRA	**JYW1UJ**	MEZ/RIO VOADO
EVERALDO PEREIRA	**LC442Q**	BSB/CGB REEMBOLSO
EVERALDO PEREIRA	**PYIDHW**	BSB/RIO REEMBOLSO
EVERALDO PEREIRA	**M8L35M**	RIO/BSB VOADO
EVERALDO PEREIRA	**DGT4FR**	NAT/RIO VOADO
FLORENCIO NUNES NETO	**J51KRL**	BSB/FOR REEMBOLSO
FLORENCIO NUNES NETO	**XE8HQA**	FOR/BSB/FOR VOADO
FRANKENBERGEN GALVÃO	**RERRXN**	BSB/BVB VOADO
HELIO DOMINGUES	**JDH2XA**	BSB/RIO VOADO
HELIO DOMINGUES	**SCD4YG**	RIO/SSA VOADO
HELIO DOMINGUES	**QFU1MX**	BEL/RIO VOADO
HENRIQUE SILVA	**RDSWVA**	BEL/BSB VOADO
HERICK HULRICH	**EGBM9R**	BSB/RIO VOADO
HILTON AGUIAR	**PHF5NR**	BEL/BSB VOADO
ITAMAR GUERREIRO	**MFZ82H**	RIO/BSB/RIO VOADO
ITAMAR GUERREIRO	**S72H3S**	RIO/BSB VOADO
ITAMAR GUERREIRO	**QFU1MX**	BEL/RIO VOADO
JOEL CARRILHO	**T9Y82Z**	RIO/BSB VOADO
LAMIR FONTES	**FDUSGK**	GIG/PVH VOADO
LENILDO MEDEIROS JR	**YYKPRM**	NAT/RIO VOADO
LEONALDO PARANHOS	**GGN49B**	IGU/BSB REEMBOLSO
LUIZ ROGERIO VARGAS	**JYW1UJ**	MEZ/RIO VOADO
LUIZ ROGERIO VARGAS	**CB1RXG**	RIO/BSB VOADO
LUIZ ROGERIO VARGAS	**XGGR6U**	BSB/RIO VOADO
MARCONDES GADELHA	**DGJPQE**	JPA/BSB VOADO
MARCONDES GADELHA	**K4ZT6L**	FOR/BSB VOADO
MARCONDES GADELHA	**H7THGP**	JPA/BSB VOADO
MARCONDES GADELHA	**E79GYS**	JPA/BSB VOADO
MARIA DE LOURDES NUNES	**M3DS9L**	BSB/FOR VOADO
MARLA TURECK	**PY36SZ**	CWB/BSB REEMBOLSO
NELITO LOPES	**D9QE3G**	BEL/BSB VOADO
PAULA OLIVEIRA	**JEM96N**	GIG/BSB VOADO
PAULA OLIVEIRA	**U2GMYE**	RIO/BSB VOADO
RODRIGO MORAES	**L4IKPL**	SÃO/BSB VOADO
VITOR NOSSEIS	**G5TWVI**	BSB/BHZ VOADO

12623

Linhas aéreas inteligentes

Imprimir

Imprimir comprovante de compra

Selecione abaixo as informações que você deseja imprimir e clique no botão.

- (•) **Impressão Ecológica**
  Todas as informações mais importantes em uma só página, sem agredir o meio-ambiente.
- ( ) **Regras Tarifárias**
- ( ) **Imprimir Tudo**

TRIBUNAL SUPERIOR ELEITORAL
Fls 000008
CPADI/SJD

Localizador: **E4CUQL**

Atenção: Este localizador é o identificador de sua viagem.

PASSAGEM

Data da Compra terça-feira, 26/04/2011
Situação da Passagem: Confirmado.
Situação do Pagamento: Confirmado

Lembre-se que a confirmação do seu pagamento é a unica garantia de que sua passagem foi emitida.
Para o embarque é necessário apresentar documento de identificação(COM FOTO)de cada passageiro.

Solicitante:**ALESSANDRA SILVA**
Código da Agência:**3DF0000243**
QUADRA SEPS 705/905, 117 B ASA SUL
70390055 BRASILIA DF
Telefone: 0 Telefone 2:
CASABLANCATURISMO@BRTURBO.COM.BR

ITINERÁRIO

IDA				VOLTA			
VOO	**DATA**	**HORA**	**ORIGEM/DESTINO**	**VOO**	**DATA**	**HORA**	**ORIGEM/DESTINO**
G3 **1715**	27/04/2011 27/04/2011	06:50 08:46	Salvador - SSA Brasília - BSB	G3 **1714**	27/04/2011 27/04/2011	22:00 23:50	Brasília - BSB Salvador - SSA

PASSAGEIROS

	IDA		VOLTA		
Nome	Voo	Assento	Voo	Assento	Número do Recibo
ELIEL SANTANA	G31715	22D	G31714	20C	127 0149 137266-0

PAGAMENTOS

Forma de Pagamento:**Crédito Agência (confirmado)**

Nome do Proprietário do Cartão:
Total R$ **1448,11**
Saldo R$ **0,00**
Número de Parcelas: **1 X R$ 1448,11**
Código da Autorização:

TARIFAS

IDA Flexível Econ. Y		VOLTA Programada Econ. W	
Adulto: R$ 819,45 X 1=	R$ 819,45	Adulto: R$ 459,45 X 1 =	R$ 459,45
Taxa de Embarque Doméstica - Brasil 20,66 X 1=	R$ 20,66	Taxa de Embarque Doméstica - Brasil 20,66 X 1=	R$ 20,66

Taxas de Serviço	R$ 0,00
Descontos	R$ 0,00
DU-Repasse Agências	R$ 127,89
Assistência Viagem Premiada	R$ 0,00
TOTAL DA VIAGEM	R$ 1.448,11

TRIBUNAL SUPERIOR ELEITORAL
Fls 000009
CPAD/TSJD

GOL
Linhas aéreas inteligentes

C/ DE EMBARQUE-VIA PASSAGEIRO
RDING PASS - PASSENGER COUPON)

ão transporta artigos perigosos.
ulte o site www.voegol.com.br.

Nome(N SANTANA/ELIEL
Local r(Rloc): E4CUQL

Portac : 04 Voo(Flight):G3 1715

:a(Boarding Time): 06h10
Data 27Apr11

Assent):22D

Tarifa : YY001G3 - FLEXIVEL

Partida dor 06h50
(Depart
Chegada lia 08h46
(Arriva

50% desconto na Unidas + Smiles

Garhe de desconto e milhas Smiles com
esse c o de embarque! Alugue o carro
no sit v.unidas.com.br ou diretamente
no ba da Unidas no desembarque.

Embarque Doméstico

INFRAERO

00317140427083

CARTÃO DE EMBARQUE

ATENÇÃO!
Para embarcar, você deve estar com os dois comprovantes:
a)CARTÃO DE EMBARQUE b)RECIBO DO PASSAGEIRO
Sujeito às condições do contrato

TRIBUNAL SUPERIOR ELEITORAL
Fls 000010
CPADI/SJD

Localizador: E4CUQL Voo: 1714

Nome: ELIEL SANTANA
Carteira de Identidade: 113427492

Data do voo: Quarta-feira, 27/04/2011
Partida: Brasília(BSB) 22H00
Chegada: Salvador(SSA) 23H50

Portão: D Assento: 3D SEQ#:83
Embarque: 21H20
Tarifa: WA001G3 - PROGRAMADA

Apresente-se no portão de embarque 40 minutos antes da partida 21H20

Contato:
Grau de Parentesco: Telefone:
Conforme IAC 200-1001 da ANAC, é necessário informar nome e telefone de um contato.

Q0831714

GOL

13623

emissão realizada

resumo da emissão

segmentos

cia	voo	saída	chegada	origem	destino	equip.			base
TAM	JJ 3949	25/Abr 18:15	25/Abr 19:05	RIO - SANTOS DUMONT	SAO - CONGONHAS	319	S	-	SMPEX0
TAM	JJ 4722	25/Abr 20:05	25/Abr 21:54	SAO - CONGONHAS	BSB - BRASILIA	319	G	-	GFJEX0

bilhetes

número do bilhete	loc	núm op	passageiro	data de emissão	tarifa	tax. emb.	rav	status
957 2426673581	7PIPPR		PEREIRA/EVERALDO	25/04/2011 16:26	R$ 929.00	R$ 20.66	R$ 92.90	Emitido

TRIBUNAL SUPERIOR ELEITORAL
Fls 000011
CPAD/SJD

resumo da venda

TARIFA + TAX. EMB.	**BRL 949.66**
RAV	BRL 92.90
FATURADO	**BRL 1,042.56**

Imprimir

TAM | A STAR ALLIANCE MEMBER

Fls 000012
CPAD/SJO

Cartão de Embarque | Boarding Pass

Pereira / Everaldo Mr

VOO | FLIGHT	DE | FROM	PARA | TO
Voo | Flight JJ3949 — Assento | Seat 2A	Rio De Janeiro Santos Du	Sao Paulo Congonhas
PORTÃO | GATE: Confirme no Aeroporto	25 Apr 2011	25 Apr 2011
EMBARQUE | BOARDING: 17:35	18:15	19:05

INFORMAÇÕES DE VIAGEM | TRAVEL INFORMATION

Informações do Cartão de Embarque
É necessário apresentar um cartão de embarque impresso. Por favor imprima o cartão de embarque e leve-o para o aeroporto.

Documentos de Viagem
É necessário apresentar um documento válido com foto. Sem este documento você não poderá embarcar.

Bagagem Despachada
A franquia de bagagem despachada está disponível no e-mail de confirmação de voo.

Bagagem de mão
A franquia de bagagem de mão está disponível no e-mail de confirmação de voo. Bagagens de mão acima dos limites de tamanho e peso serão despachadas.

Caso necessite despachar bagagem, você deverá ir ao check-in TAM e utilizar a fila exclusiva para o despacho de bagagem.
Caso esteja viajando somente com bagagem de mão, você poderá ir direto para o portão de embarque.

PROGRAMA FIDELIZAÇÃO
JJ0034534260
VERMELHO Gold

CLASSE DA VIAGEM
Economy

LOCALIZADOR
7PIPPR

BILHETE
ETKT
9572426673581

TAM | A STAR ALLIANCE MEMBER

FL 000013
CPADI/SJD

Cartão de Embarque | Boarding Pass

Pereira / Everaldo Mr

VOO | FLIGHT	DE | FROM	PARA | TO
Voo | Flight JJ4722 Assento | Seat 10C	Sao Paulo Congonhas	Brasilia International
PORTÃO | GATE 22	25 Apr 2011	25 Apr 2011
EMBARQUE | BOARDING 19:25	20:05	21:54

INFORMAÇÕES DE VIAGEM | TRAVEL INFORMATION

Informações do Cartão de Embarque
É necessário apresentar um cartão de embarque impresso. Por favor imprima o cartão de embarque e leve-o para o aeroporto.

Documentos de Viagem
É necessário apresentar um documento válido com foto. Sem este documento você não poderá embarcar.

Bagagem Despachada
A franquia de bagagem despachada está disponível no e-mail de confirmação de voo.

Bagagem de mão
A franquia de bagagem de mão está disponível no e-mail de confirmação de voo. Bagagens de mão acima dos limites de tamanho e peso serão despachadas.

Caso necessite despachar bagagem, você deverá ir ao check-in TAM e utilizar a fila exclusiva para o despacho de bagagem.
Caso esteja viajando somente com bagagem de mão, você poderá ir direto para o portão de embarque.

PROGRAMA FIDELIZAÇÃO
JJ0034534260
VERMELHO Gold

CLASSE DA VIAGEM
Economy

LOCALIZADOR
7PIPPR

BILHETE
ETKT
9572426673581

J3623

CASABLANCA TUR

Bilhete Eletrônico

TAM

Nome do Passageiro	NASCIMENTO GILBERTO
Número do bilhete	957 2426692230

Voo	Classe	Origem	Destino	Data	Saída/Chegada	Bagagem	Assento
JJ 3580	B	SAO - GUARULHOS	BSB - BRASILIA	26/04/2011	18:35/20:24	23 Kilos	22C

TRIBUNAL SUPERIOR ELEITORAL
Fls 000014
CPAD/SJD

Valor Tarifas	R$ 779,00
Taxa de embarque	R$ 20,66
Total	R$ 799,66

COMPROVANTE - REMUNERAÇÃO DO AGENTE DE VIAGEM

Data de emissão	25/04/2011 - 19:37
Nome do Passageiro	NASCIMENTO GILBERTO
Faixa Etária	ADT
Número do bilhete	957 2426692230
LOC (Localizador da reserva)	7QRHT2
RAV	R$ 77,90

Data de emissão	25/04/2011 - 19:37
LOC (Localizador da reserva)	7QRHT2
Formas de Pagamento	À vista
Valor Total	**R$ 877,56**

Orientações para Embarque

- Apresente-se em nosso check-in com 2 horas de antecedência em voos nacionais, ou com 3 horas em voos internacionais.
- Não se esqueça de levar seus documentos originais:
  - **Carteira de Identidade** para voos nacionais
  - **Passaporte** e os vistos necessários para entrada no pais de destino para voos internacionais

TAM A STAR ALLIANCE MEMBER

Cartão de Embarque | Boarding Pass

Gilberto / Nascimento Mr

VOO | FLIGHT	DE | FROM	PARA | TO
Voo | Flight JJ3580 Assento | Seat 22C	Sao Paulo Guarulhos Intl Terminal 1	Brasilia International

TRIBUNAL SUPERIOR ELEITORAL
Fls 000015
CFADI/SJD

PORTÃO | GATE	01	26 Apr 2011	26 Apr 2011
EMBARQUE | BOARDING	17:55	18:35	20:24

INFORMAÇÕES DE VIAGEM | TRAVEL INFORMATION

Informações do Cartão de Embarque
É necessário apresentar um cartão de embarque impresso. Por favor imprima o cartão de embarque e leve-o para o aeroporto.

Documentos de Viagem
É necessário apresentar um documento válido com foto. Sem este documento você não poderá embarcar.

Bagagem Despachada
A franquia de bagagem despachada está disponível no e-mail de confirmação de voo.

Bagagem de mão
A franquia de bagagem de mão está disponível no e-mail de confirmação de voo. Bagagens de mão acima dos limites de tamanho e peso serão despachadas.

Caso necessite despachar bagagem, você deverá ir ao check-in TAM e utilizar a fila exclusiva para o despacho de bagagem.
Caso esteja viajando somente com bagagem de mão, você poderá ir direto para o portão de embarque.

PROGRAMA FIDELIZAÇÃO
JJ0056381014
VERMELHO Gold

CLASSE DA VIAGEM
Economy

LOCALIZADOR
7QRHT2

BILHETE
ETKT
9572426692230

TAM A STAR ALLIANCE MEMBER

INFRAERO DOMESTICO
00135800426026

GILBERTO / NASCIMENTO

JJ3580 26APR11 ASSENTO | SEAT 22C JJ

GRU / BSB Top

7QRHT2

ETKT 9572426692230

Seq: 026

Localizador: 7YDPRU
Situação: Emitido
Data de Emissão:
26/04/2011 10:49
Agência:
Emissor:

E-Tickets

eTicket(s)	Passageiro(s)
957.2426.703434	HELIO DOMINGUES

Passageiro(s)

Nome	Cart. Relac.	Fx. Etária	Tarifa Orig.	Tarifa Equiv.	Taxas	Rep. (DU)	Total
HELIO DOMINGUES		ADULTO	BRL 895,00	BRL 895,00	BRL 20,66	**BRL 89,50**	BRL 1.005,16 **BRL 1.005,16**

TRIBUNAL SUPERIOR ELEITORAL
Fls 000016
CPAD/SJD

Trecho(s)

Cia	Vôo	Eq.	Saída	Chegada	Origem	Destino	Cl.B.Tarif. St.
TAM	JJ3022		27/abr 07:06	27/abr 08:56	SDU-Rio de Janeiro-Santos Dumont	BSB-BRASILIA B	BTJEX0HK

Assentos

Nenhum assento foi reservado até o momento.

Forma(s) de Pagamento

Saldo De
Saldo De

Descrição	Complemento
FATURADO	

Gmail by Google

Junior Gusmão <juniorgusmao@gmail.com>

Status de bilhete TAM- Completa

Casa B. Turismo Passagens e Excursoes ltda
<casablancaturismo@brturbo.com.br>
Para: Junior Gusmão **juniorgusmao@gmail.com**

14 de dezembro de 2011
11:47

Olá, bom dia!
Segue planilha de status de bilhete tam atualizada.
att,
Camila
(61) 3244-1050

TRIBUNAL SUPERIOR ELEITORAL
Fls 000017
CPADI/SJD

GILBERTO NASCIMENTO	**9572428396529**	SÃO/BSB VOADO
GILBERTO NASCIMENTO	**9572428598622**	SÃO/BSB VOADO
GILBERTO NASCIMENTO	**9572428694221**	BSB/SÃO VOADO
GILBERTO NASCIMENTO	**9572428806099**	SÃO/BSB VOADO
GILBERTO NASCIMENTO	**9572428855059**	MCZ/SÃO REEMBOLSO
GILBERTO NASCIMENTO	**9572428855050**	BSB/MCZ REEMBOLSO
GILBERTO NASCIMENTO	**9572429120558**	BSB/SÃO VOADO
GILBERTO NASCIMENTO	**9572429274744**	SÃO/BSB VOADO
GILBERTO NASCIMENTO	**9572426809866**	SÃO/BSB SUBSTITUIDO E VOADO
GILBERTO NASCIMENTO	**9572426809867**	SÃO/BSB SUBSTITUIDO E VOADO
GILBERTO NASCIMENTO	**9572426918144**	SÃO/BSB REEMBOLSO
GILBERTO NASCIMENTO	**9572422197254**	SÃO/BSB VOADO
GILBERTO NASCIMENTO	**9572426692230**	SAO/BSB VOADO
GILBERTO NASCIMENTO	**9572429961076**	SÃO/BSB VOADO
GILBERTO NASCIMNETO	**9572429810576**	NAT/RIO VOADO
GUSTAVO CARVALHO	**9572430625023**	RIO/BSB VOADO
HELIO DOMINGUES	**9572428905844**	RIO/BSB VOADO
HELIO DOMINGUES	**9572429080763**	BSB/RIO VOADO
HELIO DOMINGUES	**9572426703434**	RIO/BSB VOADO
HELIO DOMINGUES	**9572429486890**	SSA/RIO VOADO
HELIO DOMINGUES	**9572429778963**	RIO/BHZ SUBSTITUIDO E VOADO
HELIO DOMINGUES	**9572429778965**	BHZ/BSB REEMBOLSO
HELIO DOMINGUES	**9572429778967**	BSB/BEL VOADO
HELIO DOMINGUES	**9572429961065**	RIO/BSB VOADO
HERCULANO B. DANIEL	**9572422197258**	CGR/BSB VOADO
HERICK HULRICH	**9572426888051**	RIO/BSB VOADO
HERICK HULRICH	**9572426597292**	RIO/BSB VOADO
ITAMAR FEITOSA	**9572430137494**	BSB/THE REEMBOLSO
ITAMAR FEITOSA	**9572430137497**	THE/BSB VOADO
ITAMAR GUERREIRO	**9572426703421**	BSB/RIO VOADO
ITAMAR GUERREIRO	**9572429778962**	RIO/BHZ SUBSTITUIDO E VOADO
ITAMAR GUERREIRO	**9572429778964**	BHZ/BSB REEMBOLSO
JESUS SANTOS	**957242277206**	BVB/BSB VOADO
JOÃO CARLOS AMARAL	**9572422197265**	BHZ/BSB VOADO
JORGE HADDADE ABRAAO	**9572430515036**	MAO/BSB VOADO
JULIA MARIA MARINHO	**9572430515063**	PMW/BSB VOADO
JULIA MARIA MARINHO	**9572430515070**	BSB/PMW VOADO
JULIANA SILVA	**9572422197260**	CGR/BSB VOADO

GOL
Linhas Aéreas Inteligentes

Imprimir

Imprimir comprovante de compra

Selecione abaixo as informações que você deseja imprimir e clique no botão.

(•) **Impressão Ecológica**
Todas as informações mais importantes em uma só página, sem agredir o meio-ambiente.

( ) **Regras Tarifárias**

( ) Imprimir Tudo

Localizador: **JDH2XA**

Atenção: Este localizador é o identificador de sua viagem.

TRIBUNAL SUPERIOR ELEITORAL
Fls 000018
CPAD/SJD

PASSAGEM

Data da Compra terça-feira, 26/04/2011
Situação da Passagem: Confirmado.
Situação do Pagamento: Confirmado

Lembre-se que a confirmação do seu pagamento é a unica garantia de que sua passagem foi emitida.
Para o embarque é necessário apresentar documento de identificação(COM FOTO)de cada passageiro.

Solicitante:**ALESSANDRA SILVA**
Código da Agência:**3DF0000243**
QUADRA SEPS 705/905, 117 B ASA SUL
70390055 BRASILIA DF
Telefone: 0 Telefone 2:
CASABLANCATURISMO@BRTURBO.COM.BR

ITINERÁRIO

IDA

VOO	DATA	HORA	ORIGEM/DESTINO
G3 1585	27/04/2011	16:44	Brasília - BSB
	27/04/2011	18:26	Rio de Janeiro (Santos Dumont) - SDU

PASSAGEIROS

Nome	IDA Voo	IDA Assento	Número do Recibo
HELIO DOMINGUES	G31585	8D	**127 0149 143053-0**

PAGAMENTOS

Forma de Pagamento:**Crédito Agência (confirmado)**
Nome do Proprietário do Cartão:
Total **R$ 405,06**
Saldo **R$ 0,00**
Número de Parcelas: **1 X R$ 405,06**
Código da Autorização:

TARIFAS

IDA Programada Econ. W

Adulto: **R$ 349,45 X 1=** R$ 349,45
Taxa de Embarque Doméstica - Brasil **20,66 X 1=** R$ 20,66

Taxas de Serviço	R$ 0,00
Descontos	R$ 0,00
DU-Repasse Agências	R$ 34,95
Assistência Viagem Premiada	R$ 0,00
TOTAL DA VIAGEM	R$ 405,06

Gmail by Google

Junior Gusmão <juniorgusmao@gmail.com>

Status de bilhetes - TAM E GOL

Casa B. Turismo Passagens e Excursoes ltda
<casablancaturismo@brturbo.com.br> **14 de dezembro de 2011 11:16**
Para: Junior Gusmão <juniorgusmao@gmail.com>

Olá, bom dia!
Segue em anexo status de bilhetes GOL.

att,
Camila

TRIBUNAL SUPERIOR ELEITORAL
Fls 000019
CPAD/SJD

ALCEBIADES S. SANTOS	**CH8CUB**	RIO/BSB VOADO
AMARILDO SILVA	**GH26UE**	BSB/PMW VOADO
ANTONIO OLIBONI	**JYW1UJ**	MEZ/RIO VOADO
ANTONIO OLIBONI	**N6CUWI**	BHZ/BSB VOADO
ANTONIO OLIBONI	**E8UKJM**	BSB/BHZ VOADO
ANTONIO OLIBONI	**Z8V1NC**	BHZ/BSB REEMBOLSO
ANTONIO OLIBONI	**M6C7WI**	SBZ/BSB VOADO
CARLOS MONTARROYOS	**JYH57G**	RIO/BSB/RIO REEBOLSO
CLEITON SILVA	**Q88LYS**	BSB/REC VOADO
ELIEL SANTANA	**UGI9TX**	SSA/MCZ/SSA REEMBOLSO
ELIEL SANTANA	**E4CUQL**	SSA/BSB/SSA VOADO
ELIEL SANTANA	**E5D1WY**	NAT/SSA REEMBOLSO
EVERALDO PEREIRA	**JYW1UJ**	MEZ/RIO VOADO
EVERALDO PEREIRA	**LC442Q**	BSB/CGB REEMBOLSO
EVERALDO PEREIRA	**PYIDHW**	BSB/RIO REEMBOLSO
EVERALDO PEREIRA	**M8L35M**	RIO/BSB VOADO
EVERALDO PEREIRA	**DGT4FR**	NAT/RIO VOADO
FLORENCIO NUNES NETO	**J51KRL**	BSB/FOR REEMBOLSO
FLORENCIO NUNES NETO	**XE8HQA**	FOR/BSB/FOR VOADO
FRANKENBERGEN GALVÃO	**RERRXN**	BSB/BVB VOADO
HELIO DOMINGUES	**JDH2XA**	BSB/RIO VOADO
HELIO DOMINGUES	**SCD4YG**	RIO/SSA VOADO
HELIO DOMINGUES	**QFU1MX**	BEL/RIO VOADO
HENRIQUE SILVA	**RDSWVA**	BEL/BSB VOADO
HERICK HULRICH	**EGBM9R**	BSB/RIO VOADO
HILTON AGUIAR	**PHF5NR**	BEL/BSB VOADO
ITAMAR GUERREIRO	**MFZ82H**	RIO/BSB/RIO VOADO
ITAMAR GUERREIRO	**S72H3S**	RIO/BSB VOADO
ITAMAR GUERREIRO	**QFU1MX**	BEL/RIO VOADO
JOEL CARRILHO	**T9Y82Z**	RIO/BSB VOADO
LAMIR FONTES	**FDUSGK**	GIG/PVH VOADO
LENILDO MEDEIROS JR	**YYKPRM**	NAT/RIO VOADO
LEONALDO PARANHOS	**GGN49B**	IGU/BSB REEMBOLSO
LUIZ ROGERIO VARGAS	**JYW1UJ**	MEZ/RIO VOADO
LUIZ ROGERIO VARGAS	**CB1RXG**	RIO/BSB VOADO
LUIZ ROGERIO VARGAS	**XGGR6U**	BSB/RIO VOADO
MARCONDES GADELHA	**DGJPQE**	JPA/BSB VOADO
MARCONDES GADELHA	**K4ZT6L**	FOR/BSB VOADO
MARCONDES GADELHA	**H7THGP**	JPA/BSB VOADO
MARCONDES GADELHA	**E79GYS**	JPA/BSB VOADO
MARIA DE LOURDES NUNES	**M3DS9L**	BSB/FOR VOADO
MARLA TURECK	**PY36SZ**	CWB/BSB REEMBOLSO
NELITO LOPES	**D9QE3G**	BEL/BSB VOADO
PAULA OLIVEIRA	**JEM96N**	GIG/BSB VOADO
PAULA OLIVEIRA	**U2GMYE**	RIO/BSB VOADO
RODRIGO MORAES	**L4IKPL**	SÃO/BSB VOADO
VITOR NOSSEIS	**G5TWVI**	BSB/BHZ VOADO

GOL
Linhas aéreas inteligentes

Imprimir

Imprimir comprovante de compra

Selecione abaixo as informações que você deseja imprimir e clique no botão.

- (•) **Impressão Ecológica**
  Todas as informações mais importantes em uma só página, sem agredir o meio-ambiente.
- ( ) **Regras Tarifárias**
- ( ) Imprimir Tudo

TRIBUNAL SUPERIOR ELEITORAL
Fls 000020
CPAD/SJD

Localizador: **EGBM9R**

Atenção: Este localizador é o identificador de sua viagem.

PASSAGEM

Data da Compra terça-feira, 26/04/2011
Situação da Passagem: Confirmado.
Situação do Pagamento: Confirmado

Lembre-se que a confirmação do seu pagamento é a unica garantia de que sua passagem foi emitida.
Para o embarque é necessário apresentar documento de identificação(COM FOTO)de cada passageiro.

Solicitante:**ALESSANDRA SILVA**
Código da Agência:**3DF0000243**
QUADRA SEPS 705/905, 117 B ASA SUL
70390055 BRASILIA DF
Telefone: 0 Telefone 2:
CASABLANCATURISMO@BRTURBO.COM.BR

ITINERÁRIO

IDA

VOO	DATA	HORA	ORIGEM/DESTINO
G3 1587	10/05/2011	19:24	Brasília - BSB
	10/05/2011	21:05	Rio Galeão Jobim-RJ - GIG

PASSAGEIROS

Nome	IDA Voo	Assento	Número do Recibo
HERICK HULRICH	G31587	4C	**127 0149 155214-0**

PAGAMENTOS

Forma de Pagamento:**Crédito Agência (confirmado)**
Nome do Proprietário do Cartão:
Total **R$ 190,11**
Saldo **R$ 0,00**
Número de Parcelas: **1 X R$ 190,11**
Código da Autorização:

TARIFAS

IDA Programada Econ. U

Adulto: **R$ 139,45 X 1=** R$ 139,45
Taxa de Embarque Doméstica - Brasil **20,66 X 1=** R$ 20,66

Taxas de Serviço R$ 0,00
Descontos R$ 0,00
DU-Repasse Agências R$ 30,00
Assistência Viagem Premiada R$ 0,00
TOTAL DA VIAGEM R$ 190,11

Gmail by Google

Junior Gusmão <juniorgusmao@gmail.com>

Status de bilhetes - TAM E GOL

Casa B. Turismo Passagens e Excursoes ltda
<casablancaturismo@brturbo.com.br>
Para: Junior Gusmão <juniorgusmao@gmail.com>

14 de dezembro de 2011 11:16

Olá, bom dia!
Segue em anexo status de bilhetes GOL.

att,
Camila

TRIBUNAL SUPERIOR ELEITORAL
Fls 000021
CPAD/TSE

ALCEBIADES S. SANTOS	**CH8CUB**	RIO/BSB VOADO
AMARILDO SILVA	**GH26UE**	BSB/PMW VOADO
ANTONIO OLIBONI	**JYW1UJ**	MEZ/RIO VOADO
ANTONIO OLIBONI	**N6CUWI**	BHZ/BSB VOADO
ANTONIO OLIBONI	**E8UKJM**	BSB/BHZ VOADO
ANTONIO OLIBONI	**Z8V1NC**	BHZ/BSB REEMBOLSO
ANTONIO OLIBONI	**M6C7WI**	SBZ/BSB VOADO
CARLOS MONTARROYOS	**JYH57G**	RIO/BSB/RIO REEBOLSO
CLEITON SILVA	**Q88LYS**	BSB/REC VOADO
ELIEL SANTANA	**UGI9TX**	SSA/MCZ/SSA REEMBOLSO
ELIEL SANTANA	**E4CUQL**	SSA/BSB/SSA VOADO
ELIEL SANTANA	**E5D1WY**	NAT/SSA REEMBOLSO
EVERALDO PEREIRA	**JYW1UJ**	MEZ/RIO VOADO
EVERALDO PEREIRA	**LC442Q**	BSB/CGB REEMBOLSO
EVERALDO PEREIRA	**PYIDHW**	BSB/RIO REEMBOLSO
EVERALDO PEREIRA	**M8L35M**	RIO/BSB VOADO
EVERALDO PEREIRA	**DGT4FR**	NAT/RIO VOADO
FLORENCIO NUNES NETO	**J51KRL**	BSB/FOR REEMBOLSO
FLORENCIO NUNES NETO	**XE8HQA**	FOR/BSB/FOR VOADO
FRANKENBERGEN GALVÃO	**RERRXN**	BSB/BVB VOADO
HELIO DOMINGUES	**JDH2XA**	BSB/RIO VOADO
HELIO DOMINGUES	**SCD4YG**	RIO/SSA VOADO
HELIO DOMINGUES	**QFU1MX**	BEL/RIO VOADO
HENRIQUE SILVA	**RDSWVA**	BEL/BSB VOADO
HERICK HULRICH	**EGBM9R**	BSB/RIO VOADO
HILTON AGUIAR	**PHF5NR**	BEL/BSB VOADO
ITAMAR GUERREIRO	**MFZ82H**	RIO/BSB/RIO VOADO
ITAMAR GUERREIRO	**S72H3S**	RIO/BSB VOADO
ITAMAR GUERREIRO	**QFU1MX**	BEL/RIO VOADO
JOEL CARRILHO	**T9Y82Z**	RIO/BSB VOADO
LAMIR FONTES	**FDUSGK**	GIG/PVH VOADO
LENILDO MEDEIROS JR	**YYKPRM**	NAT/RIO VOADO
LEONALDO PARANHOS	**GGN49B**	IGU/BSB REEMBOLSO
LUIZ ROGERIO VARGAS	**JYW1UJ**	MEZ/RIO VOADO
LUIZ ROGERIO VARGAS	**CB1RXG**	RIO/BSB VOADO
LUIZ ROGERIO VARGAS	**XGGR6U**	BSB/RIO VOADO
MARCONDES GADELHA	**DGJPQE**	JPA/BSB VOADO
MARCONDES GADELHA	**K4ZT6L**	FOR/BSB VOADO
MARCONDES GADELHA	**H7THGP**	JPA/BSB VOADO
MARCONDES GADELHA	**E79GYS**	JPA/BSB VOADO
MARIA DE LOURDES NUNES	**M3DS9L**	BSB/FOR VOADO
MARLA TURECK	**PY36SZ**	CWB/BSB REEMBOLSO
NELITO LOPES	**D9QE3G**	BEL/BSB VOADO
PAULA OLIVEIRA	**JEM96N**	GIG/BSB VOADO
PAULA OLIVEIRA	**U2GMYE**	RIO/BSB VOADO
RODRIGO MORAES	**L4IKPL**	SÃO/BSB VOADO
VITOR NOSSEIS	**G5TWVI**	BSB/BHZ VOADO

Localizador: 7XOEZY
Situação: Emitido
Data de Emissão:
26/04/2011 09:51
Agência:
Emissor:

E-Tickets

eTicket(s)	Passageiro(s)
957.2426.703421	ITAMAR GUERREIRO

Passageiro(s)

Nome	Cart. Relac.	Fx. Etária	Tarifa Orig.	Tarifa Equiv.	TaxasRep. (DU)		Total
ITAMAR GUERREIRO		ADULTO	BRL 384,00	BRL 384,00	BRL 20,66	BRL 38,40	BRL 443,06

BRL 443,06

TRIBUNAL SUPERIOR ELEITORAL
Fl. 000022
CPAD/TSJD

Trecho(s)

Cia	Vôo	Eq.	Saída	Chegada	Origem	Destino	Cl.B.Tarif. St.
TAM	JJ3827		28/abr 18:32	28/abr 20:01	BSB-BRASILIA	GIG-Rio de Janeiro-Galeao	H HFJEX0HK

Assentos

Nenhum assento foi reservado até o momento.

Forma(s) de Pagamento

Descrição	Complemento

Saldo De
Saldo De

Gmail by Google

Junior Gusmão <juniorgusmao@gmail.com>

Status de bilhete TAM- Completa

Casa B. Turismo Passagens e Excursoes ltda
<casablancaturismo@brturbo.com.br>
Para: Junior Gusmão **juniorgusmao@gmail.com**

14 de dezembro de 2011
11:47

Olá, bom dia!
Segue planilha de status de bilhete tam atualizada.
att,
Camila
(61) 3244-1050

TRIBUNAL SUPERIOR ELEITORAL
Fls 000023
CPAD/SJD

GILBERTO NASCIMENTO	**9572428396529**	SÃO/BSB VOADO
GILBERTO NASCIMENTO	**9572428598622**	SÃO/BSB VOADO
GILBERTO NASCIMENTO	**9572428694221**	BSB/SÃO VOADO
GILBERTO NASCIMENTO	**9572428806099**	SÃO/BSB VOADO
GILBERTO NASCIMENTO	**9572428855059**	MCZ/SÃO REEMBOLSO
GILBERTO NASCIMENTO	**9572428855050**	BSB/MCZ REEMBOLSO
GILBERTO NASCIMENTO	**9572429120558**	BSB/SÃO VOADO
GILBERTO NASCIMENTO	**9572429274744**	SÃO/BSB VOADO
GILBERTO NASCIMENTO	**9572426809866**	SÃO/BSB SUBSTITUIDO E VOADO
GILBERTO NASCIMENTO	**9572426809867**	SÃO/BSB SUBSTITUIDO E VOADO
GILBERTO NASCIMENTO	**9572426918144**	SÃO/BSB REEMBOLSO
GILBERTO NASCIMENTO	**9572422197254**	SÃO/BSB VOADO
GILBERTO NASCIMENTO	**9572426692230**	SAO/BSB VOADO
GILBERTO NASCIMENTO	**9572429961076**	SÃO/BSB VOADO
GILBERTO NASCIMNETO	**9572429810576**	NAT/RIO VOADO
GUSTAVO CARVALHO	**9572430625023**	RIO/BSB VOADO
HELIO DOMINGUES	**9572428905844**	RIO/BSB VOADO
HELIO DOMINGUES	**9572429080763**	BSB/RIO VOADO
HELIO DOMINGUES	**9572426703434**	RIO/BSB VOADO
HELIO DOMINGUES	**9572429486890**	SSA/RIO VOADO
HELIO DOMINGUES	**9572429778963**	RIO/BHZ SUBSTITUIDO E VOADO
HELIO DOMINGUES	**9572429778965**	BHZ/BSB REEMBOLSO
HELIO DOMINGUES	**9572429778967**	BSB/BEL VOADO
HELIO DOMINGUES	**9572429961065**	RIO/BSB VOADO
HERCULANO B. DANIEL	**9572422197258**	CGR/BSB VOADO
HERICK HULRICH	**9572426888051**	RIO/BSB VOADO
HERICK HULRICH	**9572426597292**	RIO/BSB VOADO
ITAMAR FEITOSA	**9572430137494**	BSB/THE REEMBOLSO
ITAMAR FEITOSA	**9572430137497**	THE/BSB VOADO
ITAMAR GUERREIRO	**9572426703421**	BSB/RIO VOADO
ITAMAR GUERREIRO	**9572429778962**	RIO/BHZ SUBSTITUIDO E VOADO
ITAMAR GUERREIRO	**9572429778964**	BHZ/BSB REEMBOLSO
JESUS SANTOS	**957242277206**	BVB/BSB VOADO
JOÃO CARLOS AMARAL	**9572422197265**	BHZ/BSB VOADO
JORGE HADDADE ABRAAO	**9572430515036**	MAO/BSB VOADO
JULIA MARIA MARINHO	**9572430515063**	PMW/BSB VOADO
JULIA MARIA MARINHO	**9572430515070**	BSB/PMW VOADO
JULIANA SILVA	**9572422197260**	CGR/BSB VOADO



GOL Sempre há para ir mais longe

Bem Vindo, ALESSANDRA SILVA
Número GOL: 3DF0000243
atualizar perfil

Sair

Compre Aqui | Meus Vôos | Adoria | Fazem | Trechos não Voados | Autorização de débito | Tabela de Vôos | Parcerias | Grupos | Ajuda On-line

COMPRE AQUI

○ Ida e Volta ◉ Só Ida ○ Outras Opções

De: RIO-Galeao-RJ(GIG)

Para: Brasilia(BSB)

DATA DA VIAGEM

Ida: 27/04/2011

PASSAGEIROS

Adulto	Criança	Colo
1	0	0
	2 a 11 anos	0 a 23 meses

Compre Aqui

ESCOLHA SEU VÔO | INFORME SEUS DADOS | ESCOLHA SEU ASSENTO | EFETUE SEU PAGAMENTO | CONFIRME SUA COMPRA

A VRG Linhas Aéreas não utiliza bilhete. Portanto, se você quiser imprimir esta confirmação clique aqui.

ATENÇÃO: Você receberá a confirmação do seu(s) vôo(s) no e-mail informado.

Boa viagem!

Localizador: S72H3S

Atenção: Este localizador é o identificador de sua viagem.

TRIBUNAL SUPERIOR ELEITORAL
Fls 000024
CPADI/SJD

PASSAGEM

Data da Compra terça-feira, 26/04/2011

Situação da Passagem: Confirmado.
Situação do Pagamento: Confirmado

Lembre-se que a confirmação do seu pagamento é a unica garantia de que sua passagem foi emitida.
Para o embarque é necessário apresentar documento de identificação(COM FOTO)de cada passageiro.

Solicitante:**ALESSANDRA SILVA**
Código da Agência:**3DF0000243**
QUADRA SEPS 705/905, 117 B ASA SUL
70390055 BRASILIA DF
Telefone:
CASABLANCATURISMO@BRTURBO.COM.BR

VANTAGENS GOL
Cliente Gol tem direito a benefícios exclusivos. Confira:

PARCERIA GOL-UNIDAS
Clientes Gol têm 50% de desconto nas diárias para locação de carros na Unidas.

Uma parceria que garante mais comodidade e economia pra você.
Clique aqui e aproveite.

SEGURO NOTEBOOK
Agora seu computador também viaja com segurança. Faça um Seguro Notebook e fique mais tranquilo.
Clique aqui e saiba mais.

ITINERÁRIO

IDA

VOO	DATA	HORA	ORIGEM/DESTINO
G3 1881	27/04/2011 27/04/2011	08:58 10:39	RIO-Galeao-RJ - GIG Brasília - BSB

PASSAGEIROS

Nome	IDA Voo	IDA Assento	Número do Recibo
1 - ITAMAR GUERREIRO **Telefone(s): 6132441050**	G31881	23C Trocar Assento	**127 0149 132147-0**

PAGAMENTOS

Forma de Pagamento:**Crédito Agência (confirmado)**
Nome do Proprietário do Cartão:
Total **R$ 404,02**
Saldo **R$ 0,00**
Número de Parcelas: **1 X R$ 404,02**
Código da Autorização:

TARIFAS

IDA Programada Econ. W

Adulto: **R$ 349,45 X 1=** R$ 349,45
Tx de Emb Dom - BR **19,62 X 1=** R$ 19,62

Descontos R$ 0,00
DU R$ 34,95
Assistência Viagem Premiada R$ 0,00
TOTAL DA VIAGEM R$ 404,02

REGRAS TARIFÁRIAS

Ida
Voo 1
Econ. W -Econ. W

Base Tarifária: W(00)C2

TRIBUNAL SUPERIOR ELEITORAL
Fls 000025
CPAD/TSJD

GOL
Linhas aéreas inteligentes

AUTO-ATENDIMENTO

CARTAO DE EMBARQUE - VIA PASSAGEIRO
(BOARDING PASS - PASSENGER COUPON)

Nome: **GUERREIRO/ITAMAR**
RG: 55310
Localizador(Rloc): **S72H3S**

Portao(Gate): **01** Voo(Flight): **G3 1881**
Assento(Seat): **23C**

Tarifa(FARE): WA001G3 - PROGRAMADA

Hor. Embarque(Boarding Time): **08h18**
Data:(Date): **27ABR11**

Partida: **RIO-Galeao-RJ 08h58**
(Departure)
Chegada: **Brasilia-DF 10h39**
(Arrival)

J3623

CONFIRMAÇÃO
EMISSÃO DE E-TICKET

GOL

Dados da emissão

Data de Emissão: 25/04/2011 22:21
Prezado(a) Sr(a).: LUIZ ROGERIO VARGAS
Cartão de Relacionamento:
Faixa Etária: Adulto
Nº. e-Ticket:
Cód. da Reserva: CB1RXG
Agência Emissora: CASABLANCA
Telefone: 61 32441050

ITINERÁRIO

Cia	Vôo	Origem	Saída	Destino	Chegada	Cl.	B.Tarif.	St.	Assento	Franq.
GOL	G31866	Rio de Janeiro-Galeao	26/04/2011 09:50	BRASILIA	26/04/2011 11:35	Y	YY001G3/01XF/N		N/D	

TARIFAS

Tarifa : BRL 659,45
Taxas : BRL 19,62
Total : BRL 679,07

Observações

Orientações para o Embarque:

Embarque Doméstico:

- Apresente-se diretamente ao nosso Check-in com 01 hora de antecedência do horário do Vôo.
- Para o embarque é obrigatório a apresentação de documento de identificação original do passageiro. Cópias, mesmo as autenticadas, não serão aceitas.

Embarque Internacional:

- Apresente-se diretamente ao nosso Check-in com 02 horas de antecedencia do horário do Vôo
- Para o embarque é obrigatório a apresentação do passaporte e os vistos necessários para entrada no país de destino

Apresente-se no portão de embarque no horário determinado pelo Check-in, e boa viagem !

TRIBUNAL SUPERIOR ELEITORAL
Fls 000026
CPAD/SJD

COMPROVANTE
REMUNERAÇÃO DO AGENTE DE VIAGEM

Dados da emissão

Data de Emissão: 25/04/2011 22:21
Prezado(a) Sr(a).: LUIZ ROGERIO VARGAS
Cartão de Relacionamento:
Faixa Etária: Adulto
Nº. e-Ticket:
Cód. da Reserva: CB1RXG
Agência Emissora: CASABLANCA
Telefone: 61 32441050
Valor: BRL 65,95

RESUMO DAS TRANSAÇÕES

Tarifa + Taxas: BRL 679,07
Remuneração do Agente de Viagem: BRL 65,95
Total da Compra: BRL 745,02

FORMA DE PAGAMENTO

Forma	Detalhes	
Faturado		

TRIBUNAL SUPERIOR ELEITORAL
Fls 000027
CPAD/SJD

GOL
Linhas aéreas inteligentes

CARTAO DE EMBARQUE-VIA PASSAGEIRO
(BOARDING PASS - PASSENGER COUPON)

A Gol nao transporta artigos perigosos.
Consulte o site www.voegol.com.br.

Nome (Name): VARGAS/LUIZ ROGERIO
Localizador(Rloc): CB1RXG

Portao(Gate): 02 Voo(Flight):G3 1866

Hor embarque(Boarding Time): 09h10
Data (Date):26Apr11

Assento(Seat): 13A

Tarifa(FARE): YY001G3 - FLEXIVEL

Partida: RIO-Galeao-RJ (Departure)	09h50
Chegada: Brasilia (Arrival)	11h35

50% de desconto na Unidas + Smiles

Ganhe 50% de desconto e milhas Smiles com este cartao de embarque! Alugue o carro no site www.unidas.com.br ou diretamente no balcao da Unidas no desembarque.

3623

emissão realizada

resumo da emissão

segmentos

cia	voo	saída	chegada	origem	destino	equip.	base
TAM	JJ 3827	28/Abr 18:32	28/Abr 20:01	BSB - BRASILIA	RIO - GALEAO	319 H	HFJEXO

bilhetes

número do bilhete	loc	núm op	passageiro	data de emissão	tarifa	tax. emb.	rav	status
957 2426692261	7Z3YQX		OLIVEIRA/IDALINA PAULA	26/04/2011 13:09	R$ 384.00	R$ 20.66		

resumo da venda

TARIFA + TAX. EMB. BRL 404.66

RAV BRL 38.40

FATURADO BRL 443.06

Imprimir

JUSTIÇA ELEITORAL
TRIBUNAL SUPERIOR ELEITORAL
Fls 000028
CPAD/TSJD

TAM | A STAR ALLIANCE MEMBER

Cartão de Embarque | Boarding Pass

Oliveira / Idalina Paula Mrs

VOO | FLIGHT	DE | FROM	PARA | TO
Voo | Flight JJ3827 — Assento | Seat 8D	Brasilia International	Rio De Janeiro Intl

TRIBUNAL SUPERIOR ELEITORAL
029
CPAD/SJD

PORTÃO | GATE	09	28 Apr 2011	28 Apr 2011
EMBARQUE | BOARDING	17:52	18:32	20:01

INFORMAÇÕES DE VIAGEM | TRAVEL INFORMATION

Informações do Cartão de Embarque
É necessário apresentar um cartão de embarque impresso. Por favor imprima o cartão de embarque e leve-o para o aeroporto.

Documentos de Viagem
É necessário apresentar um documento válido com foto. Sem este documento você não poderá embarcar.

Bagagem Despachada
A franquia de bagagem despachada está disponível no e-mail de confirmação de voo.

Bagagem de mão
A franquia de bagagem de mão está disponível no e-mail de confirmação de voo. Bagagens de mão acima dos limites de tamanho e peso serão despachadas.

Caso necessite despachar bagagem, você deverá ir ao check-in TAM e utilizar a fila exclusiva para o despacho de bagagem.
Caso esteja viajando somente com bagagem de mão, você poderá ir direto para o portão de embarque.

PROGRAMA FIDELIZAÇÃO
JJ1139019580
AZUL Silver

CLASSE DA VIAGEM
Economy

LOCALIZADOR
7Z3YQX

BILHETE
ETKT
9572426692261

TAM | A STAR ALLIANCE MEMBER

INFRAERO DOMESTICO
00138270428021

OLIVEIRA / IDALINA PAULA

JJ3827 — 28APR11 — ASSENTO | SEAT 8D — JJ

BSB / GIG — Flex

7Z3YQX

ETKT 9572426692261

Seq: 021

J3623

emissão realizada

resumo da emissão

segmentos

cia	voo	saída	chegada	origem	destino	equip.	base
TAM	JJ 3571	09/Mai 13:25	09/Mai 15:56	CGR - CAMPO GRANDE	BSB - BRASILIA	319 K	- KFJEX7
TAM	JJ 3591	10/Mai 21:05	10/Mai 22:40	BSB - BRASILIA	CGR - CAMPO GRANDE	320 Q	- QLJDXE

bilhetes

número do bilhete	loc	núm op	passageiro	data de emissão	tarifa	tax. emb.	rav	status
957 2426692257	7Z29O7		SANTOS/PEDRO CHAVES	26/04/2011 12:41	R$ 658.00	R$ 36.89	R$ 65.80	Emitido

TRIBUNAL SUPERIOR ELEITORAL
Fls 000030
CPAD/TSJD

resumo da venda

TARIFA + TAX. EMB. BRL 694.89

RAV BRL 65.80

FATURADO BRL 760.69

Imprimir

Gmail by Google

Junior Gusmão <juniorgusmao@gmail.com>

Status de bilhete TAM- Completa

Casa B. Turismo Passagens e Excursoes ltda
<casablancaturismo@brturbo.com.br>
Para: Junior Gusmão **juniorgusmao@gmail.com**

14 de dezembro de 2011
11:47

Olá, bom dia!
Segue planilha de status de bilhete tam atualizada.
att,
Camila
(61) 3244-1050

TRIBUNAL SUPERIOR ELEITORAL
Fls 000031
CPAD/TSJD

LAMIR FONTES	**9572430857184**	BSB/RIO VOADO
LENILDO MEDEIROS JR	**9572429961049**	RIO/NAT VOADO
LEONARDO GADELHA	**9572428438520**	BSB/JPA/BSB VOADO
LEONARDO GADELHA	**Remarcação TAM - 274834**	JPA/BSB
LEONARDO GADELHA	**9572426658724**	BSB/JPA VOADO
LEONARDO GADELHA	**9572426658727**	JPA/BSB VOADO
LEONARDO GADELHA	**9572429961043**	JPA/BSB SUBSTITUIDO E VOADO
LEONARDO GADELHA	**9572429961042**	BSB/JPA SUBSTITUIDO E VOADO
LUIS HENRIQUE SILVA	**9572423045031**	BSB/BEL VOADO
LUIZ HENRIQUE SILVA	**9572426809892**	BEL/BSB VOADO
LUIZ HENRIQUE SILVA	**9572426809894**	BSB/BEL VOADO
LUIZ ROGERIO VARGAS	**9572428806087**	RIO/BSB VOADO
LUIZ ROGERIO VARGAS	**9572428855049**	BSB/MCZ VOADO
LUIZ ROGERIO VARGAS	**9572429274743**	RIO/BSB VOADO
LUIZ ROGERIO VARGAS	**9572426918141**	RIO/BSB REEMBOLSO
LUIZ ROGERIO VARGAS	**9572425307206**	RIO/BSB VOADO
LUIZ ROGERIO VARGAS	**9572429778999**	REC/RIO VOADO
MANOEL MAGALHAES	**9572422163587**	RBR/BSB VOADO
MANOEL NASCIMENTO	**9572422197280**	SÃO/BSB REEMITIDO
MARCIO PACHECO	**9572422277247**	RIO/BSB VOADO
MARCO NEVES	**9572422197281**	SÃO/BSB VOADO
MARCONDES GADELHA	**9572430654638**	REC/BSB VOADO
MARCONDES GADELHA	**9572426135753**	REC/FOR VOADO
MARCONDES GADELHA	**9572429961073**	NAT/REC VOADO
MARCOS CALHEIROS	**9572430515097**	BSB/MCZ VOADO
MAURICELIO MELO	**9572422277205**	BVB/BSB VOADO
NELMA RODRIGUES	**9572422163582**	MCP/BSB VOADO
PAULA OLIVEIRA	**9572421758829**	BSB/GIG VOADO
PAULA OLIVEIRA	**9572426692261**	BSB/RIO VOADO
PEDRO CHAVES SANTOS	**9572426692257**	CGR/BSB/CGR REEMITIDO
PEDRO SANTOS	**9572422197277**	CGR/BSB VOADO
RONALD AZARO	**9572426057623**	RIO/BHZ VOADO
RONALD AZARO	**9572426057625**	BHZ/RIO VOADO
RONALDO FIGUEIREDO	**9572419939163**	RIO/BSB VOADO
ROSIVAL FREITAS	**9572422277204**	BVB/BSB VOADO
VITOR NOSSEIS	**9572426484466**	RIO/BHZ VOADO
WILSON JOAQUIM	**9572422197259**	CGR/BSB VOADO
WILSON JOAQUIM SILVA	**9572430515048**	BSB/CGR REEMBOLSO

Receita Federal

Comprovante de Inscrição e de Situação Cadastral

Contribuinte,

Confira os dados de Identificação da Pessoa Jurídica e, se houver qualquer divergência, providencie junto à RFB a sua atualização cadastral.

TRIBUNAL SUPERIOR ELEITORAL
Fls 000032
CPAD/SJD

REPÚBLICA FEDERATIVA DO BRASIL

CADASTRO NACIONAL DA PESSOA JURÍDICA

NÚMERO DE INSCRIÇÃO	COMPROVANTE DE INSCRIÇÃO E DE SITUAÇÃO CADASTRAL	DATA DE ABERTURA
01.435.122/0001-73 MATRIZ		16/05/1985

NOME EMPRESARIAL
CASABLANCA TURISMO PASSAGENS E EXCURSOES LTDA

TÍTULO DO ESTABELECIMENTO (NOME DE FANTASIA)
CASABLANCA TURISMO PASSAGENS E EXCURSOES

CÓDIGO E DESCRIÇÃO DA ATIVIDADE ECONÔMICA PRINCIPAL
79.11-2-00 - Agências de viagens

CÓDIGO E DESCRIÇÃO DAS ATIVIDADES ECONÔMICAS SECUNDÁRIAS
79.12-1-00 - Operadores turísticos
79.90-2-00 - Serviços de reservas e outros serviços de turismo não especificados anteriormente

CÓDIGO E DESCRIÇÃO DA NATUREZA JURÍDICA
206-2 - SOCIEDADE EMPRESARIA LIMITADA

LOGRADOURO	NÚMERO	COMPLEMENTO
SEP SUL EQ 705 905 CJ B		SALA 117 119

CEP	BAIRRO/DISTRITO	MUNICÍPIO	UF
70.310-500	ASA SUL	BRASILIA	DF

SITUAÇÃO CADASTRAL	DATA DA SITUAÇÃO CADASTRAL
ATIVA	09/10/2004

MOTIVO DE SITUAÇÃO CADASTRAL

SITUAÇÃO ESPECIAL	DATA DA SITUAÇÃO ESPECIAL
********	********

Aprovado pela Instrução Normativa RFB nº 1.005, de 08 de fevereiro de 2010.

Emitido no dia **20/04/2011** às **14:52:45** (data e hora de Brasília).

Voltar

© Copyright Receita Federal do Brasil - 20/04/2011

A33F301631705608008
30/05/2011 16:37:12

Pagamento de títulos com débito em conta corrente

30/05/2011 - BANCO DO BRASIL - 16:37:13
039200392 0009
OUVIDORIA BB 0800 729 5678

COMPROVANTE DE PAGAMENTO DE TITULOS

CLIENTE: DIR NAC PART SOCIAL CRIST
AGENCIA: 0392-1 CONTA: 38.836-X

ITAU UNIBANCO S.A.

34191750090045304331710108740001649830001239091

NR. DOCUMENTO	53.002
DATA DO PAGAMENTO	30/05/2011
VALOR DO DOCUMENTO	12.390,91
VALOR COBRADO	12.390,91
NR.AUTENTICACAO	3.F29.59C.A47.A60.5B0

TRIBUNAL SUPERIOR ELEITORAL
Fls 000033
CPAD/SJD

Assinada por	J4307882 VITOR JORGE ABDALA NOSSEIS	30/05/2011 16:35:33
	J6183197 LUIZ ROGERIO OGNIBENI VARGAS	30/05/2011 16:37:12

Transação efetuada com sucesso.

Transação efetuada com sucesso por: J6183197 LUIZ ROGERIO OGNIBENI VARGAS.

Serviço de Atendimento ao Consumidor - SAC 0800 729 0722

Ouvidoria BB 0800 729 5678
Para deficientes auditivos 0800 729 0088

Banco Itaú S.A. **341-7** — Recibo do Sacado

Local de Pagamento: ATÉ O VENCIMENTO, PREFERENCIALMENTE NO ITAÚ OU BANERJ
APÓS O VENCIMENTO, SOMENTE NO ITAÚ OU BANERJ

Vencimento: 30/05/2011

Cedente: CASABLANCA TUR. PASSAGENS EXC

Agência/Código Cedente: 3311/01087-4

Data do Documento	Num. do Documento	Espécie Doc.	Aceite	Data do Processamento
26/05/2011	4530/2011	DM	N	

Nosso Número: 175/00004530-4

Uso do Banco	Carteira	Espécie	Quantidade	Valor
	175	R$		

(=) Valor do Documento: 12.390,91

Instruções (Todas informações deste bloqueto são de exclusiva responsabilidade do cedente.)

APOS VENCIMENTO COBRAR R$ 41,30 POR DIA DE ATRASO
APOS VENCIMENTO COBRAR MULTA DE R$ 247,81
DEPOSITO EM CONTA NAO QUITA BOLETO
PROTESTAR APOS 10 DIAS DO VENCIMENTO

Ref. fatura 4530 Vcto 05/05

(-) Desconto/Abatimento

(+) Mora/Multa

(=) Valor Cobrado

TRIBUNAL SUPERIOR ELEITORAL Fls 000034

Sacado: DIRETORIO NAC PART SOC CRISTAO
SCS QD 02 B20 ED PAL COMERCIO SL130
70000-000 ASA SUL BRASILIA DF

Cnpj- 01.450.856/0001-21

175/00004530-4

Sacador/Avalista

Código de Baixa

Recebimento através do cheque num. do banco
Esta quitação só terá validade após o pagamento do cheque pelo banco sacado.

Autenticação mecânica

Banco Itaú S.A. - CNPJ 60.701.190

Banco Itaú S.A. **341-7** — Ficha de Caixa

Local de Pagamento: ATÉ O VENCIMENTO, PREFERENCIALMENTE NO ITAÚ OU BANERJ
APÓS O VENCIMENTO, SOMENTE NO ITAÚ OU BANERJ

Vencimento: 30/05/2011

Cedente: CASABLANCA TUR. PASSAGENS EXC

Agência/Código Cedente: 3311/01087-4

Data do Documento	Num. do Documento	Espécie Doc.	Aceite	Data do Processamento
26/05/2011	4530/2011	DM	N	

Nosso Número: 175/00004530-4

Uso do Banco	Carteira	Espécie	Quantidade	Valor
	175	R$		

(=) Valor do Documento: 12.390,91

Instruções (Todas informações deste bloqueto são de exclusiva responsabilidade do cedente.)

APOS VENCIMENTO COBRAR R$ 41,30 POR DIA DE ATRASO
APOS VENCIMENTO COBRAR MULTA DE R$ 247,81
DEPOSITO EM CONTA NAO QUITA BOLETO
PROTESTAR APOS 10 DIAS DO VENCIMENTO

(-) Desconto/Abatimento

(+) Mora/Multa

(=) Valor Cobrado

Sacado: DIRETORIO NAC PART SOC CRISTAO
SCS QD 02 B20 ED PAL COMERCIO SL130
70000-000 ASA SUL BRASILIA DF

Cnpj- 01.450.856/0001-21

175/00004530-4

Sacador/Avalista

Código de Baixa

Autenticação mecânica

Banco Itaú S.A. - CNPJ 60.701.190

Banco Itaú S.A. **341-7** 34191.75009 00453.043317 10108.740001 6 49830001239091

Local de Pagamento: ATÉ O VENCIMENTO, PREFERENCIALMENTE NO ITAÚ OU BANERJ
APÓS O VENCIMENTO, SOMENTE NO ITAÚ OU BANERJ

Vencimento: 30/05/2011

Cedente: CASABLANCA TUR. PASSAGENS EXC

Agência/Código Cedente: 3311/01087-4

Data do Documento	Num. do Documento	Espécie Doc.	Aceite	Data do Processamento
26/05/2011	4530/2011	DM	N	

Nosso Número: 175/00004530-4

Uso do Banco	Carteira	Espécie	Quantidade	Valor
	175	R$		

(=) Valor do Documento: 12.390,91

Instruções (Todas informações deste bloqueto são de exclusiva responsabilidade do cedente.)

APOS VENCIMENTO COBRAR R$ 41,30 POR DIA DE ATRASO
APOS VENCIMENTO COBRAR MULTA DE R$ 247,81
DEPOSITO EM CONTA NAO QUITA BOLETO
PROTESTAR APOS 10 DIAS DO VENCIMENTO

(-) Desconto/Abatimento

(+) Mora/Multa

(=) Valor Cobrado

Sacado: DIRETORIO NAC PART SOC CRISTAO
SCS QD 02 B20 ED PAL COMERCIO SL130
70000-000 ASA SUL BRASILIA DF

Cnpj- 01.450.856/0001-21

175/00004530-4

Sacador/Avalista

Código de Baixa

Autenticação mecânica - Ficha de Compensação

Banco Itaú S.A. - CNPJ 60.701.190

CASABLANCA
TURISMO

SNEA 2924 — EMBRATUR 03731-00-41-2

CGC(MF) : 01.435.122/0001-73 — No 0000004530
IBB : 07.339.798/001-46

Data da Emissao : 03/05/11

TRIBUNAL SUPERIOR ELEITORAL
Fls 000035
CPAD/SJD

Fatura No	Fatura/Duplicata Valor R$	Duplicata No de Origem	Vencimento	Para uso Instituicao Financeira
0000004530	12,390.91	0000004530	06/05/11	

Desconto de — Ate — Condicoes Especiais

Nome do Sacado... : DIRETORIO NAC DO PART SOC CRISTAO - PSC
Endereco .....: SCS QD.02 - B20 - ED PAL.COMERCIO SL130 — Estado : DF
Municipio .....: BRASILIA
Praca de Pagamento : BRASILIA
Insc. CGC(MF) .....: 01.450.856/0001-21 Insc. Estadual : — CPF :

Valor por Extenso : Doze Mil Trezentos e Noventa Reais e Noventa e Um Centavos//////////////////////////

Deve(m) conforme relacao abaixo a importancia desta FATURA de Prestacao de Servicos, pagavel a CASABLANCA Turismo Passagens e Excursoes LTDA., ou a sua ordem na praca e vencimento acima indicados

DISCRIMINACAO			Valor R$
REQ.13584 ANTONIO OLIBONI	- 957.2426.057624 - RIO/BHZ	- 11/04/11	430.96
REQ.13584 ANTONIO OLIBONI	- 957.2426.057626 - BHZ/RIO	- 11/04/11	429.92
REQ.13584 EVERALDO PEREIRA	- PASSAGEM GOL - BSB/COB - LC442Q	- 11/04/11	856.06
REQ.13584 HELIO DOMINGUES	- PASSAGEM GOL - BSB/RIO - EDGHPN	- 11/04/11	405.06
REQ.13584 MARCONDES GADELHA	- 957.2426.057694 - BSB/JPA	- 11/04/11	916.06
REQ.13584 PAULA OLIVEIRA	- PASSAGEM GOL - BSB/RIO - RDPW5N	- 11/04/11	405.06
REQ.13584 RONALD AZARO	- 957.2426.057623 - RIO/BHZ	- 11/04/11	430.96
REQ.13584 RONALD AZARO	- 957.2426.057625 - BHZ/RIO	- 11/04/11	429.92
REQ.13634 ANTONIO OLIBONI	- PASSAGEM GOL - BSB/RIO - BDDETN	- 27/04/11	405.06
REQ.13634 CARLOS MONTARROYOS	- 957.2426.918110 - RIO/BSB	- 27/04/11	278.66
REQ.13634 ELIEL SANTANA	- 957.2426.918101 - BSA/REC	- 27/04/11	300.66
REQ.13634 ELIEL SANTANA	- 957.2426.918104 - REC/POR	- 27/04/11	752.16
REQ.13634 ELIEL SANTANA	- 957.2426.918108 - POR/BSA	- 27/04/11	368.26
REQ.13634 EVERALDO PEREIRA	- 957.2426.860605 - RIO/BSB	- 27/04/11	413.36
REQ.13634 FLORENCIO NUNES NETO	- PASSAGEM GOL - POR/BSB/POR - XBSHQA	- 27/04/11	1.118.11
REQ.13634 GILBERTO NASCIMENTO	- PASSAGEM GOL - BSB/SAO - P9YTP2	- 27/04/11	405.06
REQ.13634 GILBERTO NASCIMENTO	- 957.2426.809866 - SAO/BSB	- 27/04/11	282.66
REQ.13634 GILBERTO NASCIMENTO	- 957.2426.809867 - SAO/BSB	- 27/04/11	327.66
		VALOR A TRANSPORTAR	8,955.65

(continua na proxima pagina...)

SEPS 705/905 Bloco B Sala 117 Fones (61) 3244-1050 3244-1026 Fax 3443-2147 E-mail: casablancaturismo@brturbo.com.br CEP 70390-055 Brasília-DF

CASABLANCA
TURISMO

ANEA 2924	EMBRATUR 03731-00-41-2
CGC(MF) : 01.435.122/0001 73	No 0000004530
ISS : 07.339.798/001-46	
Data da Emissao : 03/05/11	

TRIBUNAL SUPERIOR ELEITORAL
Fls 000036
CFAD/SJD

Fatura No	Fatura/Duplicata Valor R$	Duplicata No de Origem	Vencimento	Para uso da Instituicao Financeira
0000004530	12.390,91	0000004530	06/05/11	

Desconto de Ate
Condicoes Especiais

Nome do Sacado.... : DIRETORIO NAC DO PART SOC CRISTAO - PSC
Endereco .....: SCS QD.02 - B20 - ED PAL.COMERCIO SL130 Estado : DF
Municipio .....: BRASILIA
Praca de Pagamento : BRASILIA
Insc. CGC(MF) .....: 01.450.856/0001-21 Insc. Estadual : CPF :

Valor por Extenso : Doze Mil Trezentos e Noventa Reais e Noventa e Um Centavos//////////////////////////

Deve(m) conforme relacao abaixo a importancia desta FATURA de Prestacao de Servicos, pagavel a CASABLANCA Turismo Passagens e Excursoes LTDA., ou a sua ordem na praca e vencimento acima indicados

DISCRIMINACAO			Valor R$
REQ.13634 MERICK HOLRICH	- 957.2426.888051 - RIO/BSB - USADO 597292	- 27/04/11	230.04
REQ.13634 LUIZ HENRIQUE SILVA	- 957.2426.809892 - BEL/BSB	- 27/04/11	657.56
REQ.13634 LUIZ HENRIQUE SILVA	- 957.2426.809894 - BSB/BEL	- 27/04/11	443.06
REQ.13634 MARCONDES GADELHA	- 957.2426.860604 - BSB/JPA	- 27/04/11	515.66
REQ.13652 ADELOR VIEIRA	- 957.2426.918181 - PLN/BSB	- 29/04/11	465.06
REQ.13652 ADELOR VIEIRA	- 957.2426.953405 - BSB/PLN	- 29/04/11	465.06
REQ.13652 GILBERTO NASCIMENTO	- 957.2426.918144 - SAO/BSB	- 29/04/11	258.66
REQ.13652 LUIZ ROGERIO VARGAS	- 957.2426.918141 - RIO/BSB	- 29/04/11	400.16
		VALOR TOTAL	12,390.91

Recebi(emos) da CASABLANCA Turismo Passagens e Excursoes Ltda., os servicos constantes da Fatura de Servicos.

Em / /

RECEBEMOS
Em / /
Assinatura e Carimbo

1358

Localizador: 3O8OG3
Situação: Emitida
Data de Emissão:
Agência:
Emissor:

E-Tickets

eTicket(s)	Passageiro(s)
957.2426.57623	RONALD AZARO
957.2426.57624	ANTONIO OLIBONI

TRIBUNAL SUPERIOR ELEITORAL
Fls 000037
CPAD/SJD

Passageiro(s)

Nome	Cart. Relac.	Fx. Etária	Tarifa Orig.	Tarifa Equiv.	TaxasRep. (DU)		Total
RONALD AZARO		ADULTO	BRL 373,00	BRL 373,00	BRL 20,66	**BRL 37,30**	BRL 430,96
ANTONIO OLIBONI		ADULTO	BRL 373,00	BRL 373,00	BRL 20,66	**BRL 37,30**	BRL 430,96
							BRL 861,92

Trecho(s)

Cia	Vôo	Eq.	Saída	Chegada	Origem	Destino	Cl.B.Tarif.	St.
TAM	JJ3754		12/abr 12:04	12/abr 13:03	SDU-Rio de Janeiro-Santos Dumont	CNF-MG-CONFINS	M	MMJEX0HK

Assentos

Passageiro	Trecho	Assento
RONALD AZARO	SDU-Rio de Janeiro-Santos Dumont / CNF-MG-CONFINS	03C
ANTONIO OLIBONI	SDU-Rio de Janeiro-Santos Dumont / CNF-MG-CONFINS	03D

TAM | A STAR ALLIANCE MEMBER

Fls 000038
CPAD/SJD

Cartão de Embarque | Boarding Pass

Oliboni / Antonio

VOO | FLIGHT	DE | FROM	PARA | TO
Voo | Flight JJ3754 Assento | Seat 5B	Rio De Janeiro Santos Du	Belo Horizonte Tancredo
PORTÃO | GATE Confirme no Aeroporto	12 Apr 2011	12 Apr 2011
EMBARQUE | BOARDING 11:24	12:04	13:03

INFORMAÇÕES DE VIAGEM | TRAVEL INFORMATION

Informações do Cartão de Embarque
É necessário apresentar um cartão de embarque impresso. Por favor imprima o cartão de embarque e leve-o para o aeroporto.

Documentos de Viagem
É necessário apresentar um documento válido com foto. Sem este documento você não poderá embarcar.

Bagagem Despachada
A franquia de bagagem despachada está disponível no e-mail de confirmação de voo.

Bagagem de mão
A franquia de bagagem de mão está disponível no e-mail de confirmação de voo. Bagagens de mão acima dos limites de tamanho e peso serão despachadas.

Caso necessite despachar bagagem, você deverá ir ao check-in TAM e utilizar a fila exclusiva para o despacho de bagagem.
Caso esteja viajando somente com bagagem de mão, você poderá ir direto para o portão de embarque.

PROGRAMA FIDELIZAÇÃO
JJ8565832
VERMELHO Gold

CLASSE DA VIAGEM
Economy

LOCALIZADOR
3O8OG3

BILHETE
ETKT
9572426057624

1358

Localizador: 3OWHLZ
Situação: Emitida
Data de Emissão:
Agência:
Emissor:

E-Tickets

eTicket(s)	Passageiro(s)
957.2426.57625	RONALD AZARO
957.2426.57626	ANTONIO OLIBONI

TRIBUNAL SUPERIOR ELEITORAL
Fls 000039
CPAD/SJD

Passageiro(s)

Nome	Cart. Relac.	Fx. Etária	Tarifa Orig.	Tarifa Equiv.	TaxasRep. (DU)		Total
RONALD AZARO		ADULTO	BRL 373,00	BRL 373,00	BRL 19,62	**BRL 37,30**	BRL 429,92
ANTONIO OLIBONI		ADULTO	BRL 373,00	BRL 373,00	BRL 19,62	**BRL 37,30**	BRL 429,92
							BRL 859,84

Trecho(s)

Cia	Vôo	Eq.	Saída	Chegada	Origem	Destino	Cl.B.Tarif.	St.
TAM	JJ3759		13/abr 13:51	13/abr 14:52	CNF-MG-CONFINS	SDU-Rio de Janeiro-Santos Dumont	M MMJEX0HK	

Assentos

Passageiro	Trecho	Assento
RONALD AZARO	CNF-MG-CONFINS / SDU-Rio de Janeiro-Santos Dumont	30D
ANTONIO OLIBONI	CNF-MG-CONFINS / SDU-Rio de Janeiro-Santos Dumont	30E

TAM | A STAR ALLIANCE MEMBER

Fls 000040
CPADI/SJD

Cartão de Embarque | Boarding Pass

Oliboni / Antonio

VOO | FLIGHT	DE | FROM	PARA | TO
Voo | Flight Assento | Seat JJ3759 4C	Belo Horizonte Tancredo	Rio De Janeiro Santos Du
PORTÃO | GATE Confirme no Aeroporto	13 Apr 2011	13 Apr 2011
EMBARQUE | BOARDING 13:11	13:51	14:52

INFORMAÇÕES DE VIAGEM | TRAVEL INFORMATION

Informações do Cartão de Embarque
É necessário apresentar um cartão de embarque impresso. Por favor imprima o cartão de embarque e leve-o para o aeroporto.

Documentos de Viagem
É necessário apresentar um documento válido com foto. Sem este documento você não poderá embarcar.

Bagagem Despachada
A franquia de bagagem despachada está disponível no e-mail de confirmação de voo.

Bagagem de mão
A franquia de bagagem de mão está disponível no e-mail de confirmação de voo. Bagagens de mão acima dos limites de tamanho e peso serão despachadas.

Caso necessite despachar bagagem, você deverá ir ao check-in TAM e utilizar a fila exclusiva para o despacho de bagagem.
Caso esteja viajando somente com bagagem de mão, você poderá ir direto para o portão de embarque.

PROGRAMA FIDELIZAÇÃO
JJ8565832
VERMELHO Gold

CLASSE DA VIAGEM
Economy

LOCALIZADOR
3OWHLZ

BILHETE
ETKT
9572426057626

13584

GOL
Linhas aéreas inteligentes

Imprimir

Imprimir comprovante de compra

Selecione abaixo as informações que você deseja imprimir e clique no botão.

(•) **Impressão Ecológica**
Todas as informações mais importantes em uma só página, sem agredir o meio-ambiente.

( ) **Regras Tarifárias**

( ) **Imprimir Tudo**

TRIBUNAL SUPERIOR ELEITORAL
Fls 000041
CPAD/TSJD

Localizador: **LC442Q**

Atenção: Este localizador é o identificador de sua viagem.

PASSAGEM

Data da Compra terça-feira, 12/04/2011
Situação da Passagem: Confirmado.
Situação do Pagamento: Confirmado

Lembre-se que a confirmação do seu pagamento é a unica garantia de que sua passagem foi emitida.
Para o embarque é necessário apresentar documento de identificação(COM FOTO)de cada passageiro.

Solicitante:**ALESSANDRA SILVA**
Código da Agência:**3DF0000243**
QUADRA SEPS 705/905, 117 B ASA SUL
70390055 BRASILIA DF
Telefone: 0 Telefone 2:
CASABLANCATURISMO@BRTURBO.COM.BR

ITINERÁRIO

IDA

VOO	DATA	HORA	ORIGEM/DESTINO
G3 **1764**	13/04/2011	21:10	Brasilia - BSB
	13/04/2011	21:50	Cuiaba - CGB

PASSAGEIROS

Nome	IDA Voo	Assento	Número do Recibo
EVERALDO PEREIRA	G31764	13C	**127 0148 326988-0**

PAGAMENTOS

Forma de Pagamento:**Crédito Agência (confirmado)**

Nome do Proprietário do Cartão:
Total R$ **856,06**
Saldo R$ **0,00**
Número de Parcelas: **1 X R$ 856,06**
Código da Autorização:

TARIFAS

IDA Flexivel Econ. Y

Adulto: **R$ 759,45 X 1= R$ 759,45**
Taxa de Embarque Doméstica - Brasil **20,66 X 1= R$ 20,66**

Taxas de Serviço **R$ 0,00**
Descontos **R$ 0,00**
DU-Repasse Agências **R$.75,95**
Assistência Viagem Premiada **R$ 0,00**
TOTAL DA VIAGEM R$ 856,06

Gmail by Google

Junior Gusmão <juniorgusmao@gmail.com>

Status de bilhetes - TAM E GOL

Casa B. Turismo Passagens e Excursoes ltda
<casablancaturismo@brturbo.com.br>
Para: Junior Gusmão <juniorgusmao@gmail.com>

14 de dezembro de 2011 11:16

Olá, bom dia!
Segue em anexo status de bilhetes GOL.

att,
Camila

TRIBUNAL SUPERIOR ELEITORAL
fls. 000042
CPAD/TSE

ALCEBIADES S. SANTOS	**CH8CUB**	RIO/BSB VOADO
AMARILDO SILVA	**GH26UE**	BSB/PMW VOADO
ANTONIO OLIBONI	**JYW1UJ**	MEZ/RIO VOADO
ANTONIO OLIBONI	**N6CUWI**	BHZ/BSB VOADO
ANTONIO OLIBONI	**E8UKJM**	BSB/BHZ VOADO
ANTONIO OLIBONI	**Z8V1NC**	BHZ/BSB REEMBOLSO
ANTONIO OLIBONI	**M6C7WI**	SBZ/BSB VOADO
CARLOS MONTARROYOS	**JYH57G**	RIO/BSB/RIO REEBOLSO
CLEITON SILVA	**Q88LYS**	BSB/REC VOADO
ELIEL SANTANA	**UGI9TX**	SSA/MCZ/SSA REEMBOLSO
ELIEL SANTANA	**E4CUQL**	SSA/BSB/SSA VOADO
ELIEL SANTANA	**E5D1WY**	NAT/SSA REEMBOLSO
EVERALDO PEREIRA	**JYW1UJ**	MEZ/RIO VOADO
EVERALDO PEREIRA	**LC442Q**	BSB/CGB REEMBOLSO
EVERALDO PEREIRA	**PYIDHW**	BSB/RIO REEMBOLSO
EVERALDO PEREIRA	**M8L35M**	RIO/BSB VOADO
EVERALDO PEREIRA	**DGT4FR**	NAT/RIO VOADO
FLORENCIO NUNES NETO	**J51KRL**	BSB/FOR REEMBOLSO
FLORENCIO NUNES NETO	**XE8HQA**	FOR/BSB/FOR VOADO
FRANKENBERGEN GALVÃO	**RERRXN**	BSB/BVB VOADO
HELIO DOMINGUES	**JDH2XA**	BSB/RIO VOADO
HELIO DOMINGUES	**SCD4YG**	RIO/SSA VOADO
HELIO DOMINGUES	**QFU1MX**	BEL/RIO VOADO
HENRIQUE SILVA	**RDSWVA**	BEL/BSB VOADO
HERICK HULRICH	**EGBM9R**	BSB/RIO VOADO
HILTON AGUIAR	**PHF5NR**	BEL/BSB VOADO
ITAMAR GUERREIRO	**MFZ82H**	RIO/BSB/RIO VOADO
ITAMAR GUERREIRO	**S72H3S**	RIO/BSB VOADO
ITAMAR GUERREIRO	**QFU1MX**	BEL/RIO VOADO
JOEL CARRILHO	**T9Y82Z**	RIO/BSB VOADO
LAMIR FONTES	**FDUSGK**	GIG/PVH VOADO
LENILDO MEDEIROS JR	**YYKPRM**	NAT/RIO VOADO
LEONALDO PARANHOS	**GGN49B**	IGU/BSB REEMBOLSO
LUIZ ROGERIO VARGAS	**JYW1UJ**	MEZ/RIO VOADO
LUIZ ROGERIO VARGAS	**CB1RXG**	RIO/BSB VOADO
LUIZ ROGERIO VARGAS	**XGGR6U**	BSB/RIO VOADO
MARCONDES GADELHA	**DGJPQE**	JPA/BSB VOADO
MARCONDES GADELHA	**K4ZT6L**	FOR/BSB VOADO
MARCONDES GADELHA	**H7THGP**	JPA/BSB VOADO
MARCONDES GADELHA	**E79GYS**	JPA/BSB VOADO
MARIA DE LOURDES NUNES	**M3DS9L**	BSB/FOR VOADO
MARLA TURECK	**PY36SZ**	CWB/BSB REEMBOLSO
NELITO LOPES	**D9QE3G**	BEL/BSB VOADO
PAULA OLIVEIRA	**JEM96N**	GIG/BSB VOADO
PAULA OLIVEIRA	**U2GMYE**	RIO/BSB VOADO
RODRIGO MORAES	**L4IKPL**	SÃO/BSB VOADO
VITOR NOSSEIS	**G5TWVI**	BSB/BHZ VOADO

GOL Linhas Aéreas Inteligentes

Imprimir

Imprimir comprovante de compra

Selecione abaixo as informações que você deseja imprimir e clique no botão.

(•) Impressão Ecológica
Todas as informações mais importantes em uma só página, sem agredir o meio-ambiente.

( ) Regras Tarifárias

( ) Imprimir Tudo

Localizador: EDGHPN

Atenção: Este localizador é o identificador de sua viagem.

TRIBUNAL SUPERIOR ELEITORAL
Fls 000043
CPAD/SJD

PASSAGEM

Data da Compra terça-feira, 12/04/2011
Situação da Passagem: Confirmado
Situação do Pagamento: Confirmado

Lembre-se que a confirmação do seu pagamento é a unica garantia de que sua passagem foi emitida.
Para o embarque é necessário apresentar documento de identificação(COM FOTO)de cada passageiro.

Solicitante:**ALESSANDRA SILVA**
Código da Agência:**3DF0000243**
QUADRA SEPS 705/905, 117 B ASA SUL
70390055 BRASILIA DF
Telefone: 0 Telefone 2:
CASABLANCATURISMO@BRTURBO.COM.BR

ITINERÁRIO

IDA

VOO	DATA	HORA	ORIGEM/DESTINO
G3 1589	12/04/2011	20:29	Brasília - BSB
	12/04/2011	22:03	Rio Santos Dumont-RJ - SDU

PASSAGEIROS

Nome	IDA Voo	Assento	Número do Recibo
HELIO DOMINGUES	G31589	11D	**127 0148 361459-0**

PAGAMENTOS

Forma de Pagamento:**Crédito Agência (confirmado)**
Nome do Proprietário do Cartão:
Total **R$ 405,06**
Saldo **R$ 0,00**
Número de Parcelas: **1 X R$ 405,06**
Código da Autorização:

TARIFAS

IDA Programada Econ. W

Adulto: **R$ 349,45 X 1=** R$ 349,45
Taxa de Embarque Doméstica - Brasil **20,66 X 1=** R$ 20,66

Taxas de Serviço R$ 0,00
Descontos R$ 0,00
DU-Repasse Agências R$ 34,95
Assistência Viagem Premiada R$ 0,00
TOTAL DA VIAGEM R$ 405,06

Embarque Doméstico

INFRAERO

00315890412050

CARTÃO DE EMBARQUE

ATENÇÃO!
Para embarcar, você deve estar com os dois comprovantes:
a)CARTÃO DE EMBARQUE **b)RECIBO DO PASSAGEIRO**
Sujeito às condições do contrato

Localizador: EDGHPN Voo: 1589

Nome: **HELIO DOMINGUES**
Carteira de Identidade: **046750956**

Data do voo: **Terça-feira, 12/04/2011**
Partida: **Brasília(BSB)** **20H29**
Chegada: **Rio-Santos Dumont(SDU)** **22H03**

Portão: **C** Assento: **11D** SEQ#:**50**
Embarque: **19H49**
Tarifa: **WA001G3 - PROGRAMADA**

Apresente-se no portão de embarque 40 minutos antes da partida 19H49

Contato:
Grau de Parentesco: Telefone:
Conforme IAC 200-1001 da ANAC, é necessário informar nome e telefone de um contato.

Q0501589

GOL

TRIBUNAL SUPERIOR ELEITORAL
Fls 000044
CPAD/TSJD

13584

Localizador: 3Z7EI9
Situação: Emitida
Data de Emissão:
Agência:
Emissor:

E-Tickets

eTicket(s)
957.2426.57694

Passageiro(s)
MARCONDES GADELHA

TRIBUNAL SUPERIOR ELEITORAL
Fls 000045
CPAD/SJO

Passageiro(s)

Nome	Cart. Relac.	Fx. Etária	Tarifa Orig.	Tarifa Equiv.	TaxasRep. (DU)		Total
MARCONDES GADELHA		ADULTO	BRL 814,00	BRL 814,00	BRL 20,66	BRL 81,40	BRL 916,06
							BRL 916,06

Trecho(s)

Cia	Vôo	Eq.	Saida	Chegada	Origem	Destino	Cl.B.Tarif.	St.
TAM	JJ3860		14/abr 10:11	14/abr 14:05	BSB-BRASILIA	JPA-JOAO PESSOA	S SMJEX0	HK

Assentos

Passageiro	Trecho	Assento
MARCONDES GADELHA	BSB-BRASILIA / JPA-JOAO PESSOA	10C

TAM A STAR ALLIANCE MEMBER

Cartão de Embarque | Boarding Pass

Gadelha / Marcondes

TRIBUNAL SUPERIOR ELEITORAL
Fls 000046
CPAD/SJD

VOO | FLIGHT	DE | FROM	PARA | TO
Voo | Flight JJ3860 — Assento | Seat 10C	Recife Guararapes Intl	Joao Pessoa Castro Pinto
PORTÃO | GATE Confirme no Aeroporto	14 Apr 2011	14 Apr 2011
EMBARQUE | BOARDING 12:50	13:30	14:05

INFORMAÇÕES DE VIAGEM | TRAVEL INFORMATION

Informações do Cartão de Embarque
É necessário apresentar um cartão de embarque impresso. Por favor imprima o cartão de embarque e leve-o para o aeroporto.

Documentos de Viagem
É necessário apresentar um documento válido com foto. Sem este documento você não poderá embarcar.

Bagagem Despachada
A franquia de bagagem despachada está disponível no e-mail de confirmação de voo.

Bagagem de mão
A franquia de bagagem de mão está disponível no e-mail de confirmação de voo. Bagagens de mão acima dos limites de tamanho e peso serão despachadas.

Caso necessite despachar bagagem, você deverá ir ao check-in TAM e utilizar a fila exclusiva para o despacho de bagagem.
Caso esteja viajando somente com bagagem de mão, você poderá ir direto para o portão de embarque.

PROGRAMA FIDELIZAÇÃO
Nenhum

CLASSE DA VIAGEM
Economy

LOCALIZADOR
3Z7EI9

BILHETE
ETKT
9572426057694

TAM A STAR ALLIANCE MEMBER

CONEXAO

GADELHA / MARCONDES

JJ3860 14APR11 ASSENTO | SEAT 10C

REC / JPA Max

3Z7EI9

ETKT 9572426057694

Seq: 006

GOL
Linhas aéreas inteligentes

Imprimir

Imprimir comprovante de compra

Selecione abaixo as informações que você deseja imprimir e clique no botão.

(•) **Impressão Ecológica**
Todas as informações mais importantes em uma só página, sem agredir o meio-ambiente.

( ) **Regras Tarifárias**

( ) Imprimir Tudo

TRIBUNAL SUPERIOR ELEITORAL
Fls 000047
CPAD/SJD

Localizador: **RDFM5N**

Atenção: Este localizador é o identificador de sua viagem.

PASSAGEM

Data da Compra quarta-feira, 13/04/2011
Situação da Passagem: Confirmado.
Situação do Pagamento: Confirmado

Lembre-se que a confirmação do seu pagamento é a unica garantia de que sua passagem foi emitida.
Para o embarque é necessário apresentar documento de identificação(COM FOTO)de cada passageiro.

Solicitante:**ALESSANDRA SILVA**
Código da Agência:**3DF0000243**
QUADRA SEPS 705/905, 117 B ASA SUL
70390055 BRASILIA DF
Telefone: 0 Telefone 2:
CASABLANCATURISMO@BRTURBO.COM.BR

ITINERÁRIO

IDA

VOO	DATA	HORA	ORIGEM/DESTINO
G3 1901	14/04/2011	13:20	Brasília - BSB
	14/04/2011	15:04	Rio Galeão-RJ - GIG

PASSAGEIROS

Nome	IDA Voo	Assento	Número do Recibo
PAULA OLIVEIRA	G31901	20A	**127 0148 418299-0**

PAGAMENTOS

Forma de Pagamento:**Crédito Agência (confirmado)**
Nome do Proprietário do Cartão:
Total **R$ 405,06**
Saldo **R$ 0,00**
Número de Parcelas: **1 X R$ 405,06**
Código da Autorização:

TARIFAS

IDA Programada Econ. W

Adulto: **R$ 349,45 X 1=** R$ 349,45
Taxa de Embarque Doméstica - Brasil **20,66 X 1=** R$ 20,66

Taxas de Serviço R$ 0,00
Descontos R$ 0,00
OU-Repasse Agências R$ 34,95
Assistência Viagem Premiada R$ 0,00
TOTAL DA VIAGEM R$ 405,06

Embarque Doméstico

INFRAERO

00319010414007

CARTÃO DE EMBARQUE

TRIBUNAL SUPERIOR ELEITORAL
Fls 000048
CPAD/TSJD

ATENÇÃO!
Para embarcar, você deve estar com os dois comprovantes:
a)CARTÃO DE EMBARQUE b)RECIBO DO PASSAGEIRO
Sujeito às condições do contrato

Localizador: RDFM5N Voo: 1901

Nome: PAULA OLIVEIRA
Carteira de Identidade: 129872073

Data do voo: Quinta-feira, 14/04/2011
Partida: Brasília(BSB) 13H20
Chegada: Rio-Galeão(GIG) 15H04

Portão: 06 Assento: 20A SEQ#:7
Embarque: 12H40
Tarifa: WA001G3 - PROGRAMADA

Apresente-se no portão de embarque 40 minutos antes da partida 12H40

Contato:
Grau de Parentesco: Telefone:
Conforme IAC 200-1001 da ANAC, é necessário informar nome e telefone de um contato.

Q0071901

GOL

1350

Localizador: 3O8OG3
Situação: Emitida
Data de Emissão:
Agência:
Emissor:

E-Tickets

eTicket(s)	Passageiro(s)
957.2426.57623	RONALD AZARO
957.2426.57624	ANTONIO OLIBONI

TRIBUNAL SUPERIOR ELEITORAL
Fls 000049
Total
CPAD/SJD

Passageiro(s)

Nome	Cart. Relac.	Fx. Etária	Tarifa Orig.	Tarifa Equiv.	TaxasRep. (DU)		
RONALD AZARO		ADULTO	BRL 373,00	BRL 373,00	BRL 20,66	**BRL 37,30**	BRL 430,96
ANTONIO OLIBONI		ADULTO	BRL 373,00	BRL 373,00	BRL 20,66	**BRL 37,30**	BRL 430,96
							BRL 861,92

Trecho(s)

Cia	Vôo	Eq.	Saída	Chegada	Origem	Destino	Cl.R.Tarif.	St.
TAM	JJ3754		12/abr 12:04	12/abr 13:03	SDU-Rio de Janeiro-Santos Dumont	CNF-MG-CONFINS	M	MMJEX0HK

Assentos

Passageiro	Trecho	Assento
RONALD AZARO	SDU-Rio de Janeiro-Santos Dumont / CNF-MG-CONFINS	03F
ANTONIO OLIBONI	SDU-Rio de Janeiro-Santos Dumont / CNF-MG-CONFINS	03E

Gmail by Google

Junior Gusmão <juniorgusmao@gmail.com>

Status de bilhete TAM- Completa

Casa B. Turismo Passagens e Excursoes ltda **14 de dezembro de 2011**
<casablancaturismo@brturbo.com.br> **11:47**
Para: Junior Gusmão **juniorgusmao@gmail.com**

Olá, bom dia!
Segue planilha de status de bilhete tam atualizada.
att,
Camila
(61) 3244-1050

TRIBUNAL SUPERIOR ELEITORAL
Fls 000050
CPAD/TSJD

LAMIR FONTES	**9572430857184**	BSB/RIO VOADO
LENILDO MEDEIROS JR	**9572429961049**	RIO/NAT VOADO
LEONARDO GADELHA	**9572428438520**	BSB/JPA/BSB VOADO
LEONARDO GADELHA	**Remarcação TAM - 274834**	JPA/BSB
LEONARDO GADELHA	**9572426658724**	BSB/JPA VOADO
LEONARDO GADELHA	**9572426658727**	JPA/BSB VOADO
LEONARDO GADELHA	**9572429961043**	JPA/BSB SUBSTITUIDO E VOADO
LEONARDO GADELHA	**9572429961042**	BSB/JPA SUBSTITUIDO E VOADO
LUIS HENRIQUE SILVA	**9572423045031**	BSB/BEL VOADO
LUIZ HENRIQUE SILVA	**9572426809892**	BEL/BSB VOADO
LUIZ HENRIQUE SILVA	**9572426809894**	BSB/BEL VOADO
LUIZ ROGERIO VARGAS	**9572428806087**	RIO/BSB VOADO
LUIZ ROGERIO VARGAS	**9572428855049**	BSB/MCZ VOADO
LUIZ ROGERIO VARGAS	**9572429274743**	RIO/BSB VOADO
LUIZ ROGERIO VARGAS	**9572426918141**	RIO/BSB REEMBOLSO
LUIZ ROGERIO VARGAS	**9572425307206**	RIO/BSB VOADO
LUIZ ROGERIO VARGAS	**9572429778999**	REC/RIO VOADO
MANOEL MAGALHAES	**9572422163587**	RBR/BSB VOADO
MANOEL NASCIMENTO	**9572422197280**	SÃO/BSB REEMITIDO
MARCIO PACHECO	**9572422277247**	RIO/BSB VOADO
MARCO NEVES	**9572422197281**	SÃO/BSB VOADO
MARCONDES GADELHA	**9572430654638**	REC/BSB VOADO
MARCONDES GADELHA	**9572426135753**	REC/FOR VOADO
MARCONDES GADELHA	**9572429961073**	NAT/REC VOADO
MARCOS CALHEIROS	**9572430515097**	BSB/MCZ VOADO
MAURICELIO MELO	**9572422277205**	BVB/BSB VOADO
NELMA RODRIGUES	**9572422163582**	MCP/BSB VOADO
PAULA OLIVEIRA	**9572421758829**	BSB/GIG VOADO
PAULA OLIVEIRA	**9572426692261**	BSB/RIO VOADO
PEDRO CHAVES SANTOS	**9572426692257**	CGR/BSB/CGR REEMITIDO
PEDRO SANTOS	**9572422197277**	CGR/BSB VOADO
RONALD AZARO	**9572426057623**	RIO/BHZ VOADO
RONALD AZARO	**9572426057625**	BHZ/RIO VOADO
RONALDO FIGUEIREDO	**9572419939163**	RIO/BSB VOADO
ROSIVAL FREITAS	**9572422277204**	BVB/BSB VOADO
VITOR NOSSEIS	**9572426484466**	RIO/BHZ VOADO
WILSON JOAQUIM	**9572422197259**	CGR/BSB VOADO
WILSON JOAQUIM SILVA	**9572430515048**	BSB/CGR REEMBOLSO

1358

Localizador: 3OWHLZ
Situação: Emitida
Data de Emissão:
Agência:
Emissor:

E-Tickets

eTicket(s)	Passageiro(s)
957.2426.57625	RONALD AZARO
957.2426.57626	ANTONIO OLIBONI

TRIBUNAL SUPERIOR ELEITORAL
Fls 000051
ASSESSORIA

Passageiro(s)

Nome	Cart. Relac.	Fx. Etária	Tarifa Orig.	Tarifa Equiv.	Taxas	Rep. (DU)	Total
RONALD AZARO		ADULTO	BRL 373,00	BRL 373,00	BRL 19,62	BRL 37,30	BRL 429,92
ANTONIO OLIBONI		ADULTO	BRL 373,00	BRL 373,00	BRL 19,62	BRL 37,30	BRL 429,92
							BRL 859,84

Trecho(s)

Cia	Vôo	Eq.	Saída	Chegada	Origem	Destino	Cl.B.Tarif.	St.
TAM	JJ3759		13/abr 13:51	13/abr 14:52	CNF-MG-CONFINS	SDU-Rio de Janeiro-Santos Dumont	MMMJEX0HK	

Assentos

Passageiro	Trecho	Assento
RONALD AZARO	CNF-MG-CONFINS / SDU-Rio de Janeiro-Santos Dumont	16D
ANTONIO OLIBONI	CNF-MG-CONFINS / SDU-Rio de Janeiro-Santos Dumont	16E

Gmail by Google

Junior Gusmão <juniorgusmao@gmail.com>

Status de bilhete TAM- Completa

Casa B. Turismo Passagens e Excursoes ltda **14 de dezembro de 2011**
<casablancaturismo@brturbo.com.br> **11:47**
Para: Junior Gusmão **juniorgusmao@gmail.com**

Olá, bom dia!
Segue planilha de status de bilhete tam atualizada.
att,
Camila
(61) 3244-1050

TRIBUNAL SUPERIOR ELEITORAL
Fls 000052
CPAD/LS/ID

LAMIR FONTES	**9572430857184**	BSB/RIO VOADO
LENILDO MEDEIROS JR	**9572429961049**	RIO/NAT VOADO
LEONARDO GADELHA	**9572428438520**	BSB/JPA/BSB VOADO
LEONARDO GADELHA	**Remarcação TAM - 274834**	JPA/BSB
LEONARDO GADELHA	**9572426658724**	BSB/JPA VOADO
LEONARDO GADELHA	**9572426658727**	JPA/BSB VOADO
LEONARDO GADELHA	**9572429961043**	JPA/BSB SUBSTITUIDO E VOADO
LEONARDO GADELHA	**9572429961042**	BSB/JPA SUBSTITUIDO E VOADO
LUIS HENRIQUE SILVA	**9572423045031**	BSB/BEL VOADO
LUIZ HENRIQUE SILVA	**9572426809892**	BEL/BSB VOADO
LUIZ HENRIQUE SILVA	**9572426809894**	BSB/BEL VOADO
LUIZ ROGERIO VARGAS	**9572428806087**	RIO/BSB VOADO
LUIZ ROGERIO VARGAS	**9572428855049**	BSB/MCZ VOADO
LUIZ ROGERIO VARGAS	**9572429274743**	RIO/BSB VOADO
LUIZ ROGERIO VARGAS	**9572426918141**	RIO/BSB REEMBOLSO
LUIZ ROGERIO VARGAS	**9572425307206**	RIO/BSB VOADO
LUIZ ROGERIO VARGAS	**9572429778999**	REC/RIO VOADO
MANOEL MAGALHAES	**9572422163587**	RBR/BSB VOADO
MANOEL NASCIMENTO	**9572422197280**	SÃO/BSB REEMITIDO
MARCIO PACHECO	**9572422277247**	RIO/BSB VOADO
MARCO NEVES	**9572422197281**	SÃO/BSB VOADO
MARCONDES GADELHA	**9572430654638**	REC/BSB VOADO
MARCONDES GADELHA	**9572426135753**	REC/FOR VOADO
MARCONDES GADELHA	**9572429961073**	NAT/REC VOADO
MARCOS CALHEIROS	**9572430515097**	BSB/MCZ VOADO
MAURICELIO MELO	**9572422277205**	BVB/BSB VOADO
NELMA RODRIGUES	**9572422163582**	MCP/BSB VOADO
PAULA OLIVEIRA	**9572421758829**	BSB/GIG VOADO
PAULA OLIVEIRA	**9572426692261**	BSB/RIO VOADO
PEDRO CHAVES SANTOS	**9572426692257**	CGR/BSB/CGR REEMITIDO
PEDRO SANTOS	**9572422197277**	CGR/BSB VOADO
RONALD AZARO	**9572426057623**	RIO/BHZ VOADO
RONALD AZARO	**9572426057625**	BHZ/RIO VOADO
RONALDO FIGUEIREDO	**9572419939163**	RIO/BSB VOADO
ROSIVAL FREITAS	**9572422277204**	BVB/BSB VOADO
VITOR NOSSEIS	**9572426484466**	RIO/BHZ VOADO
WILSON JOAQUIM	**9572422197259**	CGR/BSB VOADO
WILSON JOAQUIM SILVA	**9572430515048**	BSB/CGR REEMBOLSO

1369

GOL
Linhas aéreas inteligentes

Imprimir

Imprimir comprovante de compra

Selecione abaixo as informações que você deseja imprimir e clique no botão.

◉ **Impressão Ecológica**
Todas as informações mais importantes em uma só página, sem agredir o meio-ambiente.

○ **Regras Tarifárias**

○ **Imprimir Tudo**

TRIBUNAL SUPERIOR ELEITORAL
Fls 000053
CPAD/SJD

Localizador: **BDDZTN**

Atenção: Este localizador é o identificador de sua viagem.

PASSAGEM

Data da Compra quarta-feira, 27/04/2011
Situação da Passagem: Confirmado.
Situação do Pagamento: Confirmado

Lembre-se que a confirmação do seu pagamento é a unica garantia de que sua passagem foi emitida.
Para o embarque é necessário apresentar documento de identificação(COM FOTO)de cada passageiro.

Solicitante:**ALESSANDRA SILVA**
Código da Agência:**3DF0000243**
QUADRA SEPS 705/905, 117 B ASA SUL
70390055 BRASILIA DF
Telefone: 0 Telefone 2:
CASABLANCATURISMO@BRTURBO.COM.BR

ITINERÁRIO

IDA

VOO	DATA	HORA	ORIGEM/DESTINO
G3 **1969**	27/04/2011 28/04/2011	22:45 00:28	Brasília - BSB RIO-Galeao-RJ - GIG

PASSAGEIROS

	IDA	
Nome	Voo Assento	Número do Recibo
ANTONIO OLIBONI	G3**1969 8D**	**127 0149 285213-0**

PAGAMENTOS

Forma de Pagamento:**Crédito Agência (confirmado)**

Nome do Proprietário do Cartão:
Total R$ **405,06**
Saldo R$ **0,00**
Número de Parcelas: **1 X R$ 405,06**
Código da Autorização:

TARIFAS

IDA Programada Econ. W

Adulto: **R$ 349,45 X 1= R$ 349,45**
Taxa de Embarque Doméstica - Brasil **20,66 X 1= R$ 20,66**

Taxas de Serviço **R$ 0,00**
Descontos **R$ 0,00**
DU-Repasse Agências **R$ 34,95**
Assistência Viagem Premiada **R$ 0,00**
TOTAL DA VIAGEM R$ 405,06

GOL
Linhas aéreas inteligentes



BILHETE RECIBO DO PASSAGEIRO
VRG Linhas Aéreas S/A
www.voegol.com.br
0300 115 2121

TRIBUNAL SUPERIOR ELEITORAL
Fls 000054
CPADI/SJD

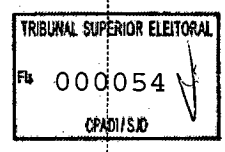

ATENÇÃO!
Para embarcar, você deve estar com os dois comprovantes:
a)CARTÃO DE EMBARQUE b)RECIBO DO PASSAGEIRO

Localizador: BDDZTN Voo: 1969

Nome: **ANTONIO OLIBONI**
Carteira de Identidade: **58881**
Portão: **01** Assento: **8D** SEQ#:**43**
Tarifa: **WA001G3 - PROGRAMADA**

Data do voo: **Quarta-feira, 27/04/2011**
Partida: **Brasília(BSB) 22H45**
Chegada: **Rio-Galeão(GIG) 00H28**

Apresente-se no portão de embarque 40 minutos antes da partida 22H05min

Após a impressão deste, a marcação de assento não poderá ser alterada

Sujeito às condições do contrato.
Cópia do contrato à disposição dos interessados mediante solicitação.
Não endossável.
Válido apenas para a Gol.

Crianças até 2 anos incompletos: sem franquia de bagagem;
Crianças de 2 a 12 anos incompletos: franquia de bagagem - 23kg;
Adultos (acima de 12 anos): franquia de bagagem - 23kg;

IMPORTANTE
Esteja munido de documento de identificação original, com foto, informado no momento do checkin.

***** 50% de desconto na Unidas + Smiles *****
Ganhe 50% de desconto e milhas Smiles com este cartão de embarque!
Alugue o carro no site www.unidas.com.br ou diretamente no balcão da Unidas no desembarque.

13634

emissão realizada

resumo da emissão

segmentos

cia	voo	saída	chegada	origem	destino	equip.	base
TAM	JJ 3261	10/Mai 08:42	10/Mai 10:27	RIO - SANTOS DUMONT	BSB - BRASILIA	319	L - LLJDXA

bilhetes

número do bilhete	loc	núm op	passageiro	data de emissão	tarifa	tax. emb.	rav	status
957 2426918110	X9YXIU		MONTARROYOS/CARLOS ALBERTO	29/04/2011 10:14	R$ 228.00	R$ 20.66	R$ 30.00	Emitido

resumo da venda

TARIFA + TAX. EMB. BRL 248.66

RAV BRL 30.00

FATURADO BRL 278.66

imprimir

TRIBUNAL SUPERIOR ELEITORAL
Fls 000055
CPAD/SJD

Gmail by Google

Junior Gusmão <juniorgusmao@gmail.com>

Status de bilhete TAM- Completa

Casa B. Turismo Passagens e Excursoes ltda
<casablancaturismo@brturbo.com.br>
Para: Junior Gusmão **juniorgusmao@gmail.com**

14 de dezembro de 2011
11:40

Olá, bom dia!
Segue planilha de status de bilhete tam atualizada.
att,
Camila
(61) 3244-1050

TRIBUNAL SUPERIOR ELEITORAL
Fls 000056
ASSINATURA

ADELOR VIEIRA	**9572426918181**	FLN/BSB VOADO
ADELOR VIEIRA	**9572426953405**	BSB/FLN VOADO
ADELOR VIEIRA	**9572430219698**	BSB/JOI SUBSTITUIDO E VOADO
ADILSON ROSSI	**9572422197282**	SÃO/BSB REEMBOLSO
ALBERTO BRAGA NETO	**9572422163594**	SSA/BSB VOADO
ALESSANDRO PANNO	**9572430678673**	RIO/CGB VOADO
AMARILDO SILVA	**9572430274842**	PMW/BSB VOADO
AMARILDO SILVA	**9572422277229**	PMW/BSB VOADO
ANTONIO COSTA FERREIRA	**9572429961097**	SLZ/BSB VOADO
ANTONIO OLIBONI	**9572428694220**	BSB/RIO VOADO
ANTONIO OLIBONI	**9572428855052**	BSB/MCZ VOADO
ANTONIO OLIBONI	**9572429018269**	RIO/BHZ VOADO
ANTONIO OLIBONI	**9572429274741**	RIO/BSB VOADO
ANTONIO OLIBONI	**9572430575625**	RIO/BSB VOADO
ANTONIO OLIBONI	**9572425885249**	FOR/RIO REEMBOLSO
ANTONIO OLIBONI	**9572426673516**	RIO/BSB VOADO
ANTONIO OLIBONI	**9572429720057**	BHZ/RIO VOADO
ANTONIO OLIBONI	**6572429810502**	NAT/RIO SUBSTITUIDO E VOADO
ANTONIO OLIBONI	**9572430079030**	NAT/RIO VOADO
CARLOS A. R. SEGUNDO	**9572422277207**	NAT/BSB VOADO
CARLOS CEZAR	**9572422277275**	SÃO/BSB REEMITIDO
CARLOS MONTARROYOS	**9572426918110**	RIO/BSB VOADO
CICERO CRISOSTOMO	**9572422163576**	NCZ/BSB VOADO
CLEITON COLLINS	**9572422197256**	REC/BSB REEMBOLSO
CLEITON SILVA	**9572430625097**	REC/BSB REEMBOLSO
DENILSON ARAUJO	**9572422163586**	RBR/BSB VOADO
EDILSON BRANDAO	**9572429539482**	BEL/BSB REEMBOLSO
EDILSON BRANDAO	**9572429539483**	BSB/BEL REEMBOLSO
ELIEL SANTANA	**9572428855065**	SSA/BSB VOADO
ELIEL SANTANA	**9572429020460**	BSB/MCZ VOADO
ELIEL SANTANA	**9572429020464**	MCZ/SÃO VOADO
ELIEL SANTANA	**9572426918101**	SSA/REC SUBSTITUIDO E VOADO
ELIEL SANTANA	**9572426918104**	REC/FOR VOADO
ELIEL SANTANA	**9572426918108**	FOR/SSA VOADO
ELIEL SANTANA	**9572429778995**	SSA/MCZ VOADO
ESTER PEREIRA	**9572430625004**	RIO/BSB VOADO
ESTER PEREIRA	**9572429215918**	RIO/SÃO VOADO
ESTER PEREIRA	**9572429215919**	SÃO/RIO REEMBOLSO

emissão realizada

resumo da emissão

segmentos

cia	voo	saída	chegada	origem	destino	equip.	base
TAM	JJ 3305	05/Mai 22:12	05/Mai 23:25	SSA - SALVADOR	REC - RECIFE	320 Q -	QLWEX4F

bilhetes

número do bilhete	loc	núm op	passageiro	data de emissão	tarifa	tax. emb.	rav	status
957 2426918101	X9O6GV		SANTANA/ELIEL	29/04/2011 09:26	R$ 250.00	R$ 20.66	R$ 30.00	Emitido

TRIBUNAL SUPERIOR ELEITORAL
Fls 000057
CPAD/TSJD

resumo da venda

TARIFA + TAX. EMB. BRL 270.66

RAV BRL 30.00

FATURADO BRL 300.66

imprimir

Gmail by Google

Junior Gusmão <juniorgusmao@gmail.com>

Status de bilhete TAM- Completa

Casa B. Turismo Passagens e Excursoes ltda
<casablancaturismo@brturbo.com.br>
Para: Junior Gusmão **juniorgusmao@gmail.com**

14 de dezembro de 2011
11:40

Olá, bom dia!
Segue planilha de status de bilhete tam atualizada.
att,
Camila
(61) 3244-1050

TRIBUNAL SUPERIOR ELEITORAL
Fls 000058
ASCI/SJD

ADELOR VIEIRA	**9572426918181**	FLN/BSB VOADO
ADELOR VIEIRA	**9572426953405**	BSB/FLN VOADO
ADELOR VIEIRA	**9572430219698**	BSB/JOI SUBSTITUIDO E VOADO
ADILSON ROSSI	**9572422197282**	SÃO/BSB REEMBOLSO
ALBERTO BRAGA NETO	**9572422163594**	SSA/BSB VOADO
ALESSANDRO PANNO	**9572430678673**	RIO/CGB VOADO
AMARILDO SILVA	**9572430274842**	PMW/BSB VOADO
AMARILDO SILVA	**9572422277229**	PMW/BSB VOADO
ANTONIO COSTA FERREIRA	**9572429961097**	SLZ/BSB VOADO
ANTONIO OLIBONI	**9572428694220**	BSB/RIO VOADO
ANTONIO OLIBONI	**9572428855052**	BSB/MCZ VOADO
ANTONIO OLIBONI	**9572429018269**	RIO/BHZ VOADO
ANTONIO OLIBONI	**9572429274741**	RIO/BSB VOADO
ANTONIO OLIBONI	**9572430575625**	RIO/BSB VOADO
ANTONIO OLIBONI	**9572425885249**	FOR/RIO REEMBOLSO
ANTONIO OLIBONI	**9572426673516**	RIO/BSB VOADO
ANTONIO OLIBONI	**9572429720057**	BHZ/RIO VOADO
ANTONIO OLIBONI	**6572429810502**	NAT/RIO SUBSTITUIDO E VOADO
ANTONIO OLIBONI	**9572430079030**	NAT/RIO VOADO
CARLOS A. R. SEGUNDO	**9572422277207**	NAT/BSB VOADO
CARLOS CEZAR	**9572422277275**	SÃO/BSB REEMITIDO
CARLOS MONTARROYOS	**9572426918110**	RIO/BSB VOADO
CICERO CRISOSTOMO	**9572422163576**	NCZ/BSB VOADO
CLEITON COLLINS	**9572422197256**	REC/BSB REEMBOLSO
CLEITON SILVA	**9572430625097**	REC/BSB REEMBOLSO
DENILSON ARAUJO	**9572422163586**	RBR/BSB VOADO
EDILSON BRANDAO	**9572429539482**	BEL/BSB REEMBOLSO
EDILSON BRANDAO	**9572429539483**	BSB/BEL REEMBOLSO
ELIEL SANTANA	**9572428855065**	SSA/BSB VOADO
ELIEL SANTANA	**9572429020460**	BSB/MCZ VOADO
ELIEL SANTANA	**9572429020464**	MCZ/SÃO VOADO
ELIEL SANTANA	**9572426918101**	SSA/REC SUBSTITUIDO E VOADO
ELIEL SANTANA	**9572426918104**	REC/FOR VOADO
ELIEL SANTANA	**9572426918108**	FOR/SSA VOADO
ELIEL SANTANA	**9572429778995**	SSA/MCZ VOADO
ESTER PEREIRA	**9572430625004**	RIO/BSB VOADO
ESTER PEREIRA	**9572429215918**	RIO/SÃO VOADO
ESTER PEREIRA	**9572429215919**	SÃO/RIO REEMBOLSO

emissão realizada

resumo da emissão

segmentos

cia	voo	saída	chegada	origem	destino	equip.	base
TAM	JJ 3516	06/Mai 20:45	06/Mai 22:00	REC - RECIFE	FOR - FORTALEZA	320 B	- BTJEXQ

bilhetes

número do bilhete	loc	núm op	passageiro	data de emissão	tarifa	tax. emb.	rav	status
957 2426918104	X9PJBJ		SANTANA/ELIEL	29/04/2011 09:31	R$ 665.00	R$ 20.66	R$ 66.50	Emitido

resumo da venda

TARIFA + TAX. EMB. BRL 685.66

RAV BRL 66.50

FATURADO BRL 752.16

Imprimir

TRIBUNAL SUPERIOR ELEITORAL
Fls 000059
CPAD/SJD

Gmail by Google

Junior Gusmão <juniorgusmao@gmail.com>

Status de bilhete TAM- Completa

Casa B. Turismo Passagens e Excursoes ltda
<casablancaturismo@brturbo.com.br>
Para: Junior Gusmão **juniorgusmao@gmail.com**

14 de dezembro de 2011
11:40

Olá, bom dia!
Segue planilha de status de bilhete tam atualizada.
att,
Camila
(61) 3244-1050

TRIBUNAL SUPERIOR ELEITORAL
Fls 000060
COADI/SJD

ADELOR VIEIRA	**9572426918181**	FLN/BSB VOADO
ADELOR VIEIRA	**9572426953405**	BSB/FLN VOADO
ADELOR VIEIRA	**9572430219698**	BSB/JOI SUBSTITUIDO E VOADO
ADILSON ROSSI	**9572422197282**	SÃO/BSB REEMBOLSO
ALBERTO BRAGA NETO	**9572422163594**	SSA/BSB VOADO
ALESSANDRO PANNO	**9572430678673**	RIO/CGB VOADO
AMARILDO SILVA	**9572430274842**	PMW/BSB VOADO
AMARILDO SILVA	**9572422277229**	PMW/BSB VOADO
ANTONIO COSTA FERREIRA	**9572429961097**	SLZ/BSB VOADO
ANTONIO OLIBONI	**9572428694220**	BSB/RIO VOADO
ANTONIO OLIBONI	**9572428855052**	BSB/MCZ VOADO
ANTONIO OLIBONI	**9572429018269**	RIO/BHZ VOADO
ANTONIO OLIBONI	**9572429274741**	RIO/BSB VOADO
ANTONIO OLIBONI	**9572430575625**	RIO/BSB VOADO
ANTONIO OLIBONI	**9572425885249**	FOR/RIO REEMBOLSO
ANTONIO OLIBONI	**9572426673516**	RIO/BSB VOADO
ANTONIO OLIBONI	**9572429720057**	BHZ/RIO VOADO
ANTONIO OLIBONI	**6572429810502**	NAT/RIO SUBSTITUIDO E VOADO
ANTONIO OLIBONI	**9572430079030**	NAT/RIO VOADO
CARLOS A. R. SEGUNDO	**9572422277207**	NAT/BSB VOADO
CARLOS CEZAR	**9572422277275**	SÃO/BSB REEMITIDO
CARLOS MONTARROYOS	**9572426918110**	RIO/BSB VOADO
CICERO CRISOSTOMO	**9572422163576**	NCZ/BSB VOADO
CLEITON COLLINS	**9572422197256**	REC/BSB REEMBOLSO
CLEITON SILVA	**9572430625097**	REC/BSB REEMBOLSO
DENILSON ARAUJO	**9572422163586**	RBR/BSB VOADO
EDILSON BRANDAO	**9572429539482**	BEL/BSB REEMBOLSO
EDILSON BRANDAO	**9572429539483**	BSB/BEL REEMBOLSO
ELIEL SANTANA	**9572428855065**	SSA/BSB VOADO
ELIEL SANTANA	**9572429020460**	BSB/MCZ VOADO
ELIEL SANTANA	**9572429020464**	MCZ/SÃO VOADO
ELIEL SANTANA	**9572426918101**	SSA/REC SUBSTITUIDO E VOADO
ELIEL SANTANA	**9572426918104**	REC/FOR VOADO
ELIEL SANTANA	**9572426918108**	FOR/SSA VOADO
ELIEL SANTANA	**9572429778995**	SSA/MCZ VOADO
ESTER PEREIRA	**9572430625004**	RIO/BSB VOADO
ESTER PEREIRA	**9572429215918**	RIO/SÃO VOADO
ESTER PEREIRA	**9572429215919**	SÃO/RIO REEMBOLSO

CASABLANCA TUR

Bilhete Eletrônico

TAM

Nome do Passageiro	ELIEL SANTANA
Número do bilhete	957 2426918108

Voo	Classe	Origem	Destino	Data	Saída/Chegada	Bagagem	Assento
JJ 3891	K	FOR - FORTALEZA	SSA - SALVADOR	07/05/2011	21:15/00:24	23 Kilos	05D

Valor Tarifas	R$ 316,00
Taxa de embarque	R$ 20,66
Total	**R$ 336,66**

COMPROVANTE - REMUNERAÇÃO DO AGENTE DE VIAGEM

Data de emissão	29/04/2011 - 09:41
Nome do Passageiro	ELIEL SANTANA
Faixa Etária	ADT
Número do bilhete	957 2426918108
LOC (Localizador da reserva)	X9ZWXH
RAV	**R$ 31,60**

Data de emissão	29/04/2011 - 09:41
LOC (Localizador da reserva)	X9ZWXH
Formas de Pagamento	À vista
Valor Total	**R$ 368,26**

TRIBUNAL SUPERIOR ELEITORAL
Fls 000061
CPAD/SJD

Gmail by Google

Junior Gusmão <juniorgusmao@gmail.com>

Status de bilhete TAM- Completa

Casa B. Turismo Passagens e Excursoes ltda
<casablancaturismo@brturbo.com.br>
Para: Junior Gusmão **juniorgusmao@gmail.com**

14 de dezembro de 2011
11:40

Olá, bom dia!
Segue planilha de status de bilhete tam atualizada.
att,
Camila
(61) 3244-1050

TRIBUNAL SUPERIOR ELEITORAL
Fls. 000062
CPAD/TSJD

ADELOR VIEIRA	**9572426918181**	FLN/BSB VOADO
ADELOR VIEIRA	**9572426953405**	BSB/FLN VOADO
ADELOR VIEIRA	**9572430219698**	BSB/JOI SUBSTITUIDO E VOADO
ADILSON ROSSI	**9572422197282**	SÃO/BSB REEMBOLSO
ALBERTO BRAGA NETO	**9572422163594**	SSA/BSB VOADO
ALESSANDRO PANNO	**9572430678673**	RIO/CGB VOADO
AMARILDO SILVA	**9572430274842**	PMW/BSB VOADO
AMARILDO SILVA	**9572422277229**	PMW/BSB VOADO
ANTONIO COSTA FERREIRA	**9572429961097**	SLZ/BSB VOADO
ANTONIO OLIBONI	**9572428694220**	BSB/RIO VOADO
ANTONIO OLIBONI	**9572428855052**	BSB/MCZ VOADO
ANTONIO OLIBONI	**9572429018269**	RIO/BHZ VOADO
ANTONIO OLIBONI	**9572429274741**	RIO/BSB VOADO
ANTONIO OLIBONI	**9572430575625**	RIO/BSB VOADO
ANTONIO OLIBONI	**9572425885249**	FOR/RIO REEMBOLSO
ANTONIO OLIBONI	**9572426673516**	RIO/BSB VOADO
ANTONIO OLIBONI	**9572429720057**	BHZ/RIO VOADO
ANTONIO OLIBONI	**6572429810502**	NAT/RIO SUBSTITUIDO E VOADO
ANTONIO OLIBONI	**9572430079030**	NAT/RIO VOADO
CARLOS A. R. SEGUNDO	**9572422277207**	NAT/BSB VOADO
CARLOS CEZAR	**9572422277275**	SÃO/BSB REEMITIDO
CARLOS MONTARROYOS	**9572426918110**	RIO/BSB VOADO
CICERO CRISOSTOMO	**9572422163576**	NCZ/BSB VOADO
CLEITON COLLINS	**9572422197256**	REC/BSB REEMBOLSO
CLEITON SILVA	**9572430625097**	REC/BSB REEMBOLSO
DENILSON ARAUJO	**9572422163586**	RBR/BSB VOADO
EDILSON BRANDAO	**9572429539482**	BEL/BSB REEMBOLSO
EDILSON BRANDAO	**9572429539483**	BSB/BEL REEMBOLSO
ELIEL SANTANA	**9572428855065**	SSA/BSB VOADO
ELIEL SANTANA	**9572429020460**	BSB/MCZ VOADO
ELIEL SANTANA	**9572429020464**	MCZ/SÃO VOADO
ELIEL SANTANA	**9572426918101**	SSA/REC SUBSTITUIDO E VOADO
ELIEL SANTANA	**9572426918104**	REC/FOR VOADO
ELIEL SANTANA	**9572426918108**	FOR/SSA VOADO
ELIEL SANTANA	**9572429778995**	SSA/MCZ VOADO
ESTER PEREIRA	**9572430625004**	RIO/BSB VOADO
ESTER PEREIRA	**9572429215918**	RIO/SÃO VOADO
ESTER PEREIRA	**9572429215919**	SÃO/RIO REEMBOLSO

emissão realizada

resumo da emissão

segmentos

cia	voo	saída	chegada	origem	destino	equip.	base
TAM	JJ 3024	03/Mai 09:42	03/Mai 11:27	RIO - SANTOS DUMONT	BSB - BRASILIA	319 H	- HFJEX4

bilhetes

número do bilhete	loc	núm op	passageiro	data de emissão	tarifa	tax. emb.	rav	status
957 2426860605	8Q6CDA		PEREIRA/EVERALDO	28/04/2011 11:21	R$ 357.00	R$ 20.66	R$ 35.70	Emitido

resumo da venda

TARIFA + TAX. EMB. BRL 377.66

RAV BRL 35.70

FATURADO BRL 413.36

Imprimir

TRIBUNAL SUPERIOR ELEITORAL
Fls 000063
CPAD/TSJD

Gmail by Google

Junior Gusmão <juniorgusmao@gmail.com>

Status de bilhete TAM- Completa

Casa B. Turismo Passagens e Excursoes ltda
<casablancaturismo@brturbo.com.br>
Para: Junior Gusmão **juniorgusmao@gmail.com**

14 de dezembro de 2011
11:42

Olá, bom dia!
Segue planilha de status de bilhete tam atualizada.
att,
Camila
(61) 3244-1050

TRIBUNAL SUPERIOR ELEITORAL
Fls. 000064
CPAD/TSE

EUSTAQUIO ANDRADE	**9572422311809**	AJU/BSB VOADO
EVERALDO PEREIRA	**9572430625003**	RIO/BSB VOADO
EVERALDO PEREIRA	**9572428127376**	RIO/BSB VOADO
EVERALDO PEREIRA	**9572428598612**	BSB/BEL VOADO
EVERALDO PEREIRA	**9572428598614**	BEL/RIO REEMBOLSO
EVERALDO PEREIRA	**9572428752030**	BSB/RIO VOADO
EVERALDO PEREIRA	**9572428806086**	RIO/BSB VOADO
EVERALDO PEREIRA	**9572428855053**	BSB/MCZ VOADO
EVERALDO PEREIRA	**9572429215917**	RIO/SÃO VOADO
EVERALDO PEREIRA	**9572429215920**	SÃO/RIO SUBSTITUIDO VOADO
EVERALDO PEREIRA	**9572429274730**	RIO/BSB VOADO
EVERALDO PEREIRA	**9572426860605**	RIO/BSB VOADO
EVERALDO PEREIRA	**9572420500017**	RIO/BSB VOADO
EVERALDO PEREIRA	**9572431563530**	SDU/BSB VOADO
EVERALDO PEREIRA	**9572422197206**	RIO/BSB VOADO
EVERALDO PEREIRA	**9572425885250**	FOR/RIO SUBSTITUIDO VOADO
EVERALDO PEREIRA	**9572425301310**	RIO/BSB VOADO
EVERALDO PEREIRA	**9572425606234**	BSB/RIO VOADO
EVERALDO PEREIRA	**9572426486607**	RIO/BSB REEMBOLSO
EVERALDO PEREIRA	**9572426486606**	BSB/RIO VOADO
EVERALDO PEREIRA	**9572426486690**	RIO/BSB SUBSTITUIDO VOADO
EVERALDO PEREIRA	**REEMISSÃO TAM 486690**	RIO/BSB VOADO
EVERALDO PEREIRA	**9572426673581**	RIO/BSB VOADO
EVERALDO PEREIRA	**9572429486898**	RIO/FLN VOADO
EVERALDO PEREIRA	**9572429539401**	FLN/RIO VOADO
EVERALDO PEREIRA	**9572429778955**	RIO/BSB VOADO
EVERALDO PEREIRA	**9572429810505**	NAT/RIO SUBSTITUIDO VOADO
FRANCISCO SOUSA	**9572422163567**	MAO/BSB VOADO
FRANCISCO V. NETO	**9572422163588**	RBR/BSB VOADO
FRANKENBERGEN COSTA	**9572422277203**	BVB/BSB VOADO
GILBERTO N FILHO	**9572428855001**	SÃO/BSB VOADO
GILBERTO N FILHO	**9572428855058**	MCZ/SÃO REEMBOLSO
GILBERTO N FILHO	**9572428855051**	BSB/MCZ REEMBOLSO
GILBERTO N FILHO	**9572429080784**	BSB/SÃO VOADO
GILBERTO N FILHO	**9572429961075**	SÃO/BSB VOADO
GILBERTO N JUNIOR	**9572426135738**	SÃO/BSB REEMBOLSO
GILBERTO N JUNIOR	**9572426536768**	SÃO/BSB REEMBOLSO
GILBERTO N. FILHO	**9572422197255**	SÃO/BSB REEMBOLSO

Localizador: XE8HQA

Atenção: Este localizador é o identificador da sua viagem.

PASSAGEM

Data da compra: **28ABR11**

Situação da passagem: Confirmada
Situação do pagamento: Confirmado

Para o embarque é necessário apresentar documento de identificação (ORIGINAL e COM FOTO) de cada passageiro.

Solicitante: **ALESSANDRA SILVA**
QUADRA SEPS 705/905, 117 B ASA SUL ,BRASILIA/DF
70390055 BR
Telefone 1: 0
CASABLANCATURISMO@BRTURBO.COM.BR

ITINERÁRIO

Voo	Data	Hora	Origem	Data	Hora	Destino
G31671	03MAI11	05:25	Fortaleza	03MAI11	08:05	Brasília
G31670	04MAI11	21:30	Brasília	05MAI11	00:03	Fortaleza

PASSAGEIROS

Nome	Voo / Assento	Número do Recibo
FLORENCIO NUNES NETO	**G31671** / 12D **G31670** / 18D	**12700149386396**

PAGAMENTOS

Forma de Pagamento: **Faturado**
Valor total (confirmado): 1.118,14
Parcelas:1 vezes de 1.118,14

TRIBUNAL SUPERIOR ELEITORAL
Fls 000065
CPAD/SJD

Gmail by Google

Junior Gusmão <juniorgusmao@gmail.com>

Status de bilhetes - TAM E GOL

Casa B. Turismo Passagens e Excursoes ltda
<casablancaturismo@brturbo.com.br> **14 de dezembro de 2011 11:16**
Para: Junior Gusmão <juniorgusmao@gmail.com>

Olá, bom dia!
Segue em anexo status de bilhetes GOL.

att,
Camila

TRIBUNAL SUPERIOR ELEITORAL
Fls. 000066
CPAD/TSJD

ALCEBIADES S. SANTOS	**CH8CUB**	RIO/BSB VOADO
AMARILDO SILVA	**GH26UE**	BSB/PMW VOADO
ANTONIO OLIBONI	**JYW1UJ**	MEZ/RIO VOADO
ANTONIO OLIBONI	**N6CUWI**	BHZ/BSB VOADO
ANTONIO OLIBONI	**E8UKJM**	BSB/BHZ VOADO
ANTONIO OLIBONI	**Z8V1NC**	BHZ/BSB REEMBOLSO
ANTONIO OLIBONI	**M6C7WI**	SBZ/BSB VOADO
CARLOS MONTARROYOS	**JYH57G**	RIO/BSB/RIO REEBOLSO
CLEITON SILVA	**Q88LYS**	BSB/REC VOADO
ELIEL SANTANA	**UGI9TX**	SSA/MCZ/SSA REEMBOLSO
ELIEL SANTANA	**E4CUQL**	SSA/BSB/SSA VOADO
ELIEL SANTANA	**E5D1WY**	NAT/SSA REEMBOLSO
EVERALDO PEREIRA	**JYW1UJ**	MEZ/RIO VOADO
EVERALDO PEREIRA	**LC442Q**	BSB/CGB REEMBOLSO
EVERALDO PEREIRA	**PYIDHW**	BSB/RIO REEMBOLSO
EVERALDO PEREIRA	**M8L35M**	RIO/BSB VOADO
EVERALDO PEREIRA	**DGT4FR**	NAT/RIO VOADO
FLORENCIO NUNES NETO	**J51KRL**	BSB/FOR REEMBOLSO
FLORENCIO NUNES NETO	**XE8HQA**	FOR/BSB/FOR VOADO
FRANKENBERGEN GALVÃO	**RERRXN**	BSB/BVB VOADO
HELIO DOMINGUES	**JDH2XA**	BSB/RIO VOADO
HELIO DOMINGUES	**SCD4YG**	RIO/SSA VOADO
HELIO DOMINGUES	**QFU1MX**	BEL/RIO VOADO
HENRIQUE SILVA	**RDSWVA**	BEL/BSB VOADO
HERICK HULRICH	**EGBM9R**	BSB/RIO VOADO
HILTON AGUIAR	**PHF5NR**	BEL/BSB VOADO
ITAMAR GUERREIRO	**MFZ82H**	RIO/BSB/RIO VOADO
ITAMAR GUERREIRO	**S72H3S**	RIO/BSB VOADO
ITAMAR GUERREIRO	**QFU1MX**	BEL/RIO VOADO
JOEL CARRILHO	**T9Y82Z**	RIO/BSB VOADO
LAMIR FONTES	**FDUSGK**	GIG/PVH VOADO
LENILDO MEDEIROS JR	**YYKPRM**	NAT/RIO VOADO
LEONALDO PARANHOS	**GGN49B**	IGU/BSB REEMBOLSO
LUIZ ROGERIO VARGAS	**JYW1UJ**	MEZ/RIO VOADO
LUIZ ROGERIO VARGAS	**CB1RXG**	RIO/BSB VOADO
LUIZ ROGERIO VARGAS	**XGGR6U**	BSB/RIO VOADO
MARCONDES GADELHA	**DGJPQE**	JPA/BSB VOADO
MARCONDES GADELHA	**K4ZT6L**	FOR/BSB VOADO
MARCONDES GADELHA	**H7THGP**	JPA/BSB VOADO
MARCONDES GADELHA	**E79GYS**	JPA/BSB VOADO
MARIA DE LOURDES NUNES	**M3DS9L**	BSB/FOR VOADO
MARLA TURECK	**PY36SZ**	CWB/BSB REEMBOLSO
NELITO LOPES	**D9QE3G**	BEL/BSB VOADO
PAULA OLIVEIRA	**JEM96N**	GIG/BSB VOADO
PAULA OLIVEIRA	**U2GMYE**	RIO/BSB VOADO
RODRIGO MORAES	**L4IKPL**	SÃO/BSB VOADO
VITOR NOSSEIS	**G5TWVI**	BSB/BHZ VOADO

13634

GOL
Linhas aéreas inteligentes

Imprimir

Imprimir comprovante de compra

Selecione abaixo as informações que você deseja imprimir e clique no botão.

◉ **Impressão Ecológica**
Todas as informações mais importantes em uma só página, sem agredir o meio-ambiente.

○ **Regras Tarifárias**

○ **Imprimir Tudo**

TRIBUNAL SUPERIOR ELEITORAL
Fls 000067
CPAD/SJD

Localizador: **F9FPPZ**

Atenção: Este localizador é o identificador de sua viagem.

PASSAGEM

Data da Compra quarta-feira, 27/04/2011
Situação da Passagem: Confirmado.
Situação do Pagamento: Confirmado

Lembre-se que a confirmação do seu pagamento é a unica garantia de que sua passagem foi emitida.
Para o embarque é necessário apresentar documento de identificação(COM FOTO)de cada passageiro.

Solicitante:**ALESSANDRA SILVA**
Código da Agência:**3DF0000243**
QUADRA SEPS 705/905, 117 B ASA SUL
70390055 BRASILIA DF
Telefone: 0 Telefone 2:
CASABLANCATURISMO@BRTURBO.COM.BR

ITINERÁRIO

IDA

VOO	DATA	HORA	ORIGEM/DESTINO
G3 **1698**	27/04/2011 27/04/2011	22:04 23:40	Brasília - BSB SAO-Guarulhos-SP - GRU

PASSAGEIROS

Nome	IDA Voo	Assento	Número do Recibo
GILBERTO NASCIMENTO	G31698	**10D**	**127 0149 258953-0**

PAGAMENTOS

Forma de Pagamento:**Crédito Agência (confirmado)**

Nome do Proprietário do Cartão:
Total R$ **405,06**
Saldo R$ **0,00**
Número de Parcelas: **1 X R$ 405,06**
Código da Autorização:

TARIFAS

IDA Programada Econ. W

Adulto: **R$ 349,45 X 1= R$ 349,45**
Taxa de Embarque Doméstica - Brasil **20,66 X 1= R$ 20,66**

Taxas de Serviço **R$ 0,00**
Descontos **R$ 0,00**
DU-Repasse Agências **R$ 34,95**
Assistência Viagem Premiada **R$ 0,00**
TOTAL DA VIAGEM R$ 405,06

Linhas aéreas inteligentes

CARTÃO DE EMBARQUE

Linhas aéreas inteligentes

BILHETE RECIBO DO PASSAGEIRO
VRG Linhas Aéreas S/A
www.voegol.com.br
0300 115 2121

TRIBUNAL SUPERIOR ELEITORAL
Fls 000068
CPAD/SJD

ATENÇÃO!
Para embarcar, você deve estar com os dois comprovantes:
a)CARTÃO DE EMBARQUE b)RECIBO DO PASSAGEIRO

Localizador: F9FPPZ Voo: 1698

Nome: **GILBERTO NASCIMENTO**
Carteira de Identidade: **827215**
Portão: **09** Assento: **10D** SEQ#:**30**
Tarifa: **WAC01G3 - PROGRAMADA**

Data do voo: **Quarta-feira, 27/04/2011**
Partida: **Brasília(BSB) 22H04**
Chegada: **SP-Guarulhos(GRU) 23H40**

Apresente-se no portão de embarque 40 minutos antes da partida 21H24min

Após a impressão deste, a marcação de assento não poderá ser alterada

Sujeito às condições do contrato.
Cópia do contrato à disposição dos interessados mediante solicitação.
Não endossável.
Válido apenas para a Gol.

Crianças até 2 anos incompletos: sem franquia de bagagem;
Crianças de 2 a 12 anos incompletos: franquia de bagagem - 23kg;
Adultos (acima de 12 anos): franquia de bagagem - 23kg;

IMPORTANTE
Esteja munido de documento de identificação original, com foto, informado no momento do checkin.

***** 50% de desconto na Unidas + Smiles *****
Ganhe 50% de desconto e milhas Smiles com este cartão de embarque! Alugue o carro no site www.unidas.com.br ou diretamente no balcão da Unidas no desembarque.

Embarque Doméstico

INFRAERO

00316980427030

CARTÃO DE EMBARQUE

ATENÇÃO!
Para embarcar, você deve estar com os dois comprovantes:
a)CARTÃO DE EMBARQUE b)RECIBO DO PASSAGEIRO
Sujeito às condições do contrato

Localizador: F9FPPZ Voo: 1698

Nome: GILBERTO NASCIMENTO
Carteira de Identidade: 827215

Data do voo: Quarta-feira, 27/04/2011
Partida: Brasília(BSB) 22H04
Chegada: SP-Guarulhos(GRU) 23H40

Portão: 09 Assento: 10D SEQ#:30
Embarque: 21H24
Tarifa: WAC01G3 - PROGRAMADA

Apresente-se no portão de embarque 40 minutos antes da partida 21H24

Contato:
Grau de Parentesco: Telefone:
Conforme IAC 200-1001 da ANAC, é necessário informar nome e telefone de um contato.

Q0301698

GOL

TRIBUNAL SUPERIOR ELEITORAL
Fls 000069
CPAD/TSJD

ASABLANCA TUR Bilhete Eletrônico

TAM

Nome do Passageiro	GILBERTO NASCIMENTO
Número do bilhete	957 2426809866

Voo	Classe	Origem	Destino	Data	Saída/Chegada	Bagagem	Assento
JJ 3708	L	SAO - CONGONHAS	BSB - BRASILIA	04/05/2011	13:43/15:19	23 Kilos	08C

TRIBUNAL SUPERIOR ELEITORAL
Fls 000070
CPAD/SJD

Valor Tarifas	R$ 232,00
Taxa de embarque	R$ 20,66
Total	R$ 252,66

COMPROVANTE - REMUNERAÇÃO DO AGENTE DE VIAGEM

Data de emissão	27/04/2011 - 19:33
Nome do Passageiro	GILBERTO NASCIMENTO
Faixa Etária	ADT
Número do bilhete	957 2426809866
LOC (Localizador da reserva)	8H4H89
RAV	R$ 30,00

Data de emissão	27/04/2011 - 19:33
LOC (Localizador da reserva)	8H4H89
Formas de Pagamento	À vista
Valor Total	**R$ 282,66**

Orientações para Embarque

- Apresente-se em nosso check-in com 2 horas de antecedência em voos nacionais, ou com 3 horas em voos internacionais.
- Não se esqueça de levar seus documentos originais:
- **Carteira de Identidade** para voos nacionais
- **Passaporte** e os vistos necessários para entrada no pais de destino para voos internacionais.
- Verifique a necessidade de Vacinas para o destino de sua viagem.

Contato

- SAC TAM BRASIL: 0800 123 200

Gmail by Google

Junior Gusmão <juniorgusmao@gmail.com>

Status de bilhete TAM- Completa

Casa B. Turismo Passagens e Excursoes ltda
<casablancaturismo@brturbo.com.br>
Para: Junior Gusmão **juniorgusmao@gmail.com**

14 de dezembro de 2011
11:47

Olá, bom dia!
Segue planilha de status de bilhete tam atualizada.
att,
Camila
(61) 3244-1050

TRIBUNAL SUPERIOR ELEITORAL
Fls 000071
CPAD/SJD

GILBERTO NASCIMENTO	**9572428396529**	SÃO/BSB VOADO
GILBERTO NASCIMENTO	**9572428598622**	SÃO/BSB VOADO
GILBERTO NASCIMENTO	**9572428694221**	BSB/SÃO VOADO
GILBERTO NASCIMENTO	**9572428806099**	SÃO/BSB VOADO
GILBERTO NASCIMENTO	**9572428855059**	MCZ/SÃO REEMBOLSO
GILBERTO NASCIMENTO	**9572428855050**	BSB/MCZ REEMBOLSO
GILBERTO NASCIMENTO	**9572429120558**	BSB/SÃO VOADO
GILBERTO NASCIMENTO	**9572429274744**	SÃO/BSB VOADO
GILBERTO NASCIMENTO	**9572426809866**	SÃO/BSB SUBSTITUIDO E VOADO
GILBERTO NASCIMENTO	**9572426809867**	SÃO/BSB SUBSTITUIDO E VOADO
GILBERTO NASCIMENTO	**9572426918144**	SÃO/BSB REEMBOLSO
GILBERTO NASCIMENTO	**9572422197254**	SÃO/BSB VOADO
GILBERTO NASCIMENTO	**9572426692230**	SAO/BSB VOADO
GILBERTO NASCIMENTO	**9572429961076**	SÃO/BSB VOADO
GILBERTO NASCIMNETO	**9572429810576**	NAT/RIO VOADO
GUSTAVO CARVALHO	**9572430625023**	RIO/BSB VOADO
HELIO DOMINGUES	**9572428905844**	RIO/BSB VOADO
HELIO DOMINGUES	**9572429080763**	BSB/RIO VOADO
HELIO DOMINGUES	**9572426703434**	RIO/BSB VOADO
HELIO DOMINGUES	**9572429486890**	SSA/RIO VOADO
HELIO DOMINGUES	**9572429778963**	RIO/BHZ SUBSTITUIDO E VOADO
HELIO DOMINGUES	**9572429778965**	BHZ/BSB REEMBOLSO
HELIO DOMINGUES	**9572429778967**	BSB/BEL VOADO
HELIO DOMINGUES	**9572429961065**	RIO/BSB VOADO
HERCULANO B. DANIEL	**9572422197258**	CGR/BSB VOADO
HERICK HULRICH	**9572426888051**	RIO/BSB VOADO
HERICK HULRICH	**9572426597292**	RIO/BSB VOADO
ITAMAR FEITOSA	**9572430137494**	BSB/THE REEMBOLSO
ITAMAR FEITOSA	**9572430137497**	THE/BSB VOADO
ITAMAR GUERREIRO	**9572426703421**	BSB/RIO VOADO
ITAMAR GUERREIRO	**9572429778962**	RIO/BHZ SUBSTITUIDO E VOADO
ITAMAR GUERREIRO	**9572429778964**	BHZ/BSB REEMBOLSO
JESUS SANTOS	**957242277206**	BVB/BSB VOADO
JOÃO CARLOS AMARAL	**9572422197265**	BHZ/BSB VOADO
JORGE HADDADE ABRAAO	**9572430515036**	MAO/BSB VOADO
JULIA MARIA MARINHO	**9572430515063**	PMW/BSB VOADO
JULIA MARIA MARINHO	**9572430515070**	BSB/PMW VOADO
JULIANA SILVA	**9572422197260**	CGR/BSB VOADO

CASABLANCA TUR Bilhete Eletrônico

TAM

Nome do Passageiro	GILBERTO NASCIMENTO
Número do bilhete	957 2426809867

TRIBUNAL SUPERIOR ELEITORAL
Fl. 0000072
CPAD/SJD

Voo	Classe	Origem	Destino	Data	Saída/Chegada	Bagagem	Assento
JJ 3710	G	SAO - CONGONHAS	BSB - BRASILIA	09/05/2011	15:51/17:28	23 Kilos	05D

Valor Tarifas	R$ 277,00
Taxa de embarque	R$ 20,66
Total	R$ 297,66

COMPROVANTE - REMUNERAÇÃO DO AGENTE DE VIAGEM

Data de emissão	27/04/2011 - 19:37
Nome do Passageiro	GILBERTO NASCIMENTO
Faixa Etária	ADT
Número do bilhete	957 2426809867
LOC (Localizador da reserva)	8HUJNF
RAV	R$ 30,00

Data de emissão	27/04/2011 - 19:37
LOC (Localizador da reserva)	8HUJNF
Formas de Pagamento	À vista
Valor Total	**R$ 327,66**

Gmail by Google

Junior Gusmão <juniorgusmao@gmail.com>

Status de bilhete TAM- Completa

Casa B. Turismo Passagens e Excursoes ltda
<casablancaturismo@brturbo.com.br>
Para: Junior Gusmão **juniorgusmao@gmail.com**

14 de dezembro de 2011
11:47

Olá, bom dia!
Segue planilha de status de bilhete tam atualizada.
att,
Camila
(61) 3244-1050

TRIBUNAL SUPERIOR ELEITORAL
Fls 000073
CPAD/TSJD

GILBERTO NASCIMENTO	**9572428396529**	SÃO/BSB VOADO
GILBERTO NASCIMENTO	**9572428598622**	SÃO/BSB VOADO
GILBERTO NASCIMENTO	**9572428694221**	BSB/SÃO VOADO
GILBERTO NASCIMENTO	**9572428806099**	SÃO/BSB VOADO
GILBERTO NASCIMENTO	**9572428855059**	MCZ/SÃO REEMBOLSO
GILBERTO NASCIMENTO	**9572428855050**	BSB/MCZ REEMBOLSO
GILBERTO NASCIMENTO	**9572429120558**	BSB/SÃO VOADO
GILBERTO NASCIMENTO	**9572429274744**	SÃO/BSB VOADO
GILBERTO NASCIMENTO	**9572426809866**	SÃO/BSB SUBSTITUIDO E VOADO
GILBERTO NASCIMENTO	**9572426809867**	SÃO/BSB SUBSTITUIDO E VOADO
GILBERTO NASCIMENTO	**9572426918144**	SÃO/BSB REEMBOLSO
GILBERTO NASCIMENTO	**9572422197254**	SÃO/BSB VOADO
GILBERTO NASCIMENTO	**9572426692230**	SAO/BSB VOADO
GILBERTO NASCIMENTO	**9572429961076**	SÃO/BSB VOADO
GILBERTO NASCIMNETO	**9572429810576**	NAT/RIO VOADO
GUSTAVO CARVALHO	**9572430625023**	RIO/BSB VOADO
HELIO DOMINGUES	**9572428905844**	RIO/BSB VOADO
HELIO DOMINGUES	**9572429080763**	BSB/RIO VOADO
HELIO DOMINGUES	**9572426703434**	RIO/BSB VOADO
HELIO DOMINGUES	**9572429486890**	SSA/RIO VOADO
HELIO DOMINGUES	**9572429778963**	RIO/BHZ SUBSTITUIDO E VOADO
HELIO DOMINGUES	**9572429778965**	BHZ/BSB REEMBOLSO
HELIO DOMINGUES	**9572429778967**	BSB/BEL VOADO
HELIO DOMINGUES	**9572429961065**	RIO/BSB VOADO
HERCULANO B. DANIEL	**9572422197258**	CGR/BSB VOADO
HERICK HULRICH	**9572426888051**	RIO/BSB VOADO
HERICK HULRICH	**9572426597292**	RIO/BSB VOADO
ITAMAR FEITOSA	**9572430137494**	BSB/THE REEMBOLSO
ITAMAR FEITOSA	**9572430137497**	THE/BSB VOADO
ITAMAR GUERREIRO	**9572426703421**	BSB/RIO VOADO
ITAMAR GUERREIRO	**9572429778962**	RIO/BHZ SUBSTITUIDO E VOADO
ITAMAR GUERREIRO	**9572429778964**	BHZ/BSB REEMBOLSO
JESUS SANTOS	**9572422277206**	BVB/BSB VOADO
JOÃO CARLOS AMARAL	**9572422197265**	BHZ/BSB VOADO
JORGE HADDADE ABRAAO	**9572430515036**	MAO/BSB VOADO
JULIA MARIA MARINHO	**9572430515063**	PMW/BSB VOADO
JULIA MARIA MARINHO	**9572430515070**	BSB/PMW VOADO
JULIANA SILVA	**9572422197260**	CGR/BSB VOADO

J2694

Localizador: YAQSSR
Situação: Emitido
Data de Emissão:
29/04/2011 10:30
Agência:
Emissor:

E-Tickets

eTicket(s)	Passageiro(s)
957.2426.888051	HERICK HULRICH

Passageiro(s)

Nome	Cart. Relac.	Fx. Etária	Tarifa Orig.	Tarifa Equiv.	Taxas	Rep. (DU)	Total
HERICK HULRICH		ADULTO	BRL 228,00	BRL 228,00	BRL 20,66	BRL 30,00	BRL 278,66
							BRL 278,66

TRIBUNAL SUPERIOR ELEITORAL
Fls 000074
CPAD/SJD

Trecho(s)

Cia	Vôo	Eq.	Saída	Chegada	Origem	Destino	Cl.B.Tarif.	St.
TAM	JJ3261		10/mai 08:42	10/mai 10:27	SDU-Rio de Janeiro-Santos Dumont	BSB-BRASILIA L	LLJDXAHK	

Assentos

Nenhum assento foi reservado até o momento.

Forma(s) de Pagamento

Saldo
Saldo

Descrição	Complemento
BILHETE	Bilhete(s) utilizado(s): 957.2426.5972

Reemissão: **Total**
Multa: BRL 80,00
Compl. DU: BRL 30,00
Diferença à Pagar: BRL 230,04

Gmail by Google

Junior Gusmão <juniorgusmao@gmail.com>

Status de bilhete TAM- Completa

Casa B. Turismo Passagens e Excursoes ltda
<casablancaturismo@brturbo.com.br>
Para: Junior Gusmão **juniorgusmao@gmail.com**

14 de dezembro de 2011
11:47

Olá, bom dia!
Segue planilha de status de bilhete tam atualizada.
att,
Camila
(61) 3244-1050

TRIBUNAL SUPERIOR ELEITORAL
Fls 000075
CPAD/TSJD

GILBERTO NASCIMENTO	**9572428396529**	SÃO/BSB VOADO
GILBERTO NASCIMENTO	**9572428598622**	SÃO/BSB VOADO
GILBERTO NASCIMENTO	**9572428694221**	BSB/SÃO VOADO
GILBERTO NASCIMENTO	**9572428806099**	SÃO/BSB VOADO
GILBERTO NASCIMENTO	**9572428855059**	MCZ/SÃO REEMBOLSO
GILBERTO NASCIMENTO	**9572428855050**	BSB/MCZ REEMBOLSO
GILBERTO NASCIMENTO	**9572429120558**	BSB/SÃO VOADO
GILBERTO NASCIMENTO	**9572429274744**	SÃO/BSB VOADO
GILBERTO NASCIMENTO	**9572426809866**	SÃO/BSB SUBSTITUIDO E VOADO
GILBERTO NASCIMENTO	**9572426809867**	SÃO/BSB SUBSTITUIDO E VOADO
GILBERTO NASCIMENTO	**9572426918144**	SÃO/BSB REEMBOLSO
GILBERTO NASCIMENTO	**9572422197254**	SÃO/BSB VOADO
GILBERTO NASCIMENTO	**9572426692230**	SAO/BSB VOADO
GILBERTO NASCIMENTO	**9572429961076**	SÃO/BSB VOADO
GILBERTO NASCIMNETO	**9572429810576**	NAT/RIO VOADO
GUSTAVO CARVALHO	**9572430625023**	RIO/BSB VOADO
HELIO DOMINGUES	**9572428905844**	RIO/BSB VOADO
HELIO DOMINGUES	**9572429080763**	BSB/RIO VOADO
HELIO DOMINGUES	**9572426703434**	RIO/BSB VOADO
HELIO DOMINGUES	**9572429486890**	SSA/RIO VOADO
HELIO DOMINGUES	**9572429778963**	RIO/BHZ SUBSTITUIDO E VOADO
HELIO DOMINGUES	**9572429778965**	BHZ/BSB REEMBOLSO
HELIO DOMINGUES	**9572429778967**	BSB/BEL VOADO
HELIO DOMINGUES	**9572429961065**	RIO/BSB VOADO
HERCULANO B. DANIEL	**9572422197258**	CGR/BSB VOADO
HERICK HULRICH	**9572426888051**	RIO/BSB VOADO
HERICK HULRICH	**9572426597292**	RIO/BSB VOADO
ITAMAR FEITOSA	**9572430137494**	BSB/THE REEMBOLSO
ITAMAR FEITOSA	**9572430137497**	THE/BSB VOADO
ITAMAR GUERREIRO	**9572426703421**	BSB/RIO VOADO
ITAMAR GUERREIRO	**9572429778962**	RIO/BHZ SUBSTITUIDO E VOADO
ITAMAR GUERREIRO	**9572429778964**	BHZ/BSB REEMBOLSO
JESUS SANTOS	**957242277206**	BVB/BSB VOADO
JOÃO CARLOS AMARAL	**9572422197265**	BHZ/BSB VOADO
JORGE HADDADE ABRAAO	**9572430515036**	MAO/BSB VOADO
JULIA MARIA MARINHO	**9572430515063**	PMW/BSB VOADO
JULIA MARIA MARINHO	**9572430515070**	BSB/PMW VOADO
JULIANA SILVA	**9572422197260**	CGR/BSB VOADO

emissão realizada

resumo da emissão

segmentos

cia	voo	saída	chegada	origem	destino	equip.	base
TAM	JJ 3449	10/Mai 06:00	10/Mai 08:36	BEL - BELEM	BSB - BRASILIA	320 H	HEJTXO

bilhetes

número do bilhete	loc	núm op	passageiro	data de emissão	tarifa	tax. emb.	rav	status
957 2426809892	8QRTSE		SILVA/LUIZ HENRIQUE	28/04/2011 10:42	R$ 579.00	R$ 20.66	R$ 57.90	Emitido

resumo da venda

TARIFA + TAX. EMB. BRL 599.66

RAV BRL 57.90

FATURADO BRL 657.56

Imprimir

TRIBUNAL SUPERIOR ELEITORAL
Fls 000076
CPAD/SJD

Gmail by Google

Junior Gusmão <juniorgusmao@gmail.com>

Status de bilhete TAM- Completa

Casa B. Turismo Passagens e Excursoes ltda
<casablancaturismo@brturbo.com.br>
Para: Junior Gusmão **juniorgusmao@gmail.com**

14 de dezembro de 2011
11:47

Olá, bom dia!
Segue planilha de status de bilhete tam atualizada.
att,
Camila
(61) 3244-1050

TRIBUNAL SUPERIOR ELEITORAL
Fls 000077
OPADI/TSJD

LAMIR FONTES	**9572430857184**	BSB/RIO VOADO
LENILDO MEDEIROS JR	**9572429961049**	RIO/NAT VOADO
LEONARDO GADELHA	**9572428438520**	BSB/JPA/BSB VOADO
LEONARDO GADELHA	**Remarcação TAM - 274834**	JPA/BSB
LEONARDO GADELHA	**9572426658724**	BSB/JPA VOADO
LEONARDO GADELHA	**9572426658727**	JPA/BSB VOADO
LEONARDO GADELHA	**9572429961043**	JPA/BSB SUBSTITUIDO E VOADO
LEONARDO GADELHA	**9572429961042**	BSB/JPA SUBSTITUIDO E VOADO
LUIS HENRIQUE SILVA	**9572423045031**	BSB/BEL VOADO
LUIZ HENRIQUE SILVA	**9572426809892**	BEL/BSB VOADO
LUIZ HENRIQUE SILVA	**9572426809894**	BSB/BEL VOADO
LUIZ ROGERIO VARGAS	**9572428806087**	RIO/BSB VOADO
LUIZ ROGERIO VARGAS	**9572428855049**	BSB/MCZ VOADO
LUIZ ROGERIO VARGAS	**9572429274743**	RIO/BSB VOADO
LUIZ ROGERIO VARGAS	**9572426918141**	RIO/BSB REEMBOLSO
LUIZ ROGERIO VARGAS	**9572425307206**	RIO/BSB VOADO
LUIZ ROGERIO VARGAS	**9572429778999**	REC/RIO VOADO
MANOEL MAGALHAES	**9572422163587**	RBR/BSB VOADO
MANOEL NASCIMENTO	**9572422197280**	SÃO/BSB REEMITIDO
MARCIO PACHECO	**9572422277247**	RIO/BSB VOADO
MARCO NEVES	**9572422197281**	SÃO/BSB VOADO
MARCONDES GADELHA	**9572430654638**	REC/BSB VOADO
MARCONDES GADELHA	**9572426135753**	REC/FOR VOADO
MARCONDES GADELHA	**9572429961073**	NAT/REC VOADO
MARCOS CALHEIROS	**9572430515097**	BSB/MCZ VOADO
MAURICELIO MELO	**9572422277205**	BVB/BSB VOADO
NELMA RODRIGUES	**9572422163582**	MCP/BSB VOADO
PAULA OLIVEIRA	**9572421758829**	BSB/GIG VOADO
PAULA OLIVEIRA	**9572426692261**	BSB/RIO VOADO
PEDRO CHAVES SANTOS	**9572426692257**	CGR/BSB/CGR REEMITIDO
PEDRO SANTOS	**9572422197277**	CGR/BSB VOADO
RONALD AZARO	**9572426057623**	RIO/BHZ VOADO
RONALD AZARO	**9572426057625**	BHZ/RIO VOADO
RONALDO FIGUEIREDO	**9572419939163**	RIO/BSB VOADO
ROSIVAL FREITAS	**9572422277204**	BVB/BSB VOADO
VITOR NOSSEIS	**9572426484466**	RIO/BHZ VOADO
WILSON JOAQUIM	**9572422197259**	CGR/BSB VOADO
WILSON JOAQUIM SILVA	**9572430515048**	BSB/CGR REEMBOLSO

emissão realizada

resumo da emissão

segmentos

cia	voo	saída	chegada	origem	destino	equip.	base
TAM	JJ 3448	10/Mai 20:05	10/Mai 22:40	BSB - BRASILIA	BEL - BELEM	320	Q - QLJDX7

bilhetes

número do bilhete	loc	núm op	passageiro	data de emissão	tarifa	tax. emb.	rav	status
957 2426809894	8QSKD6		SILVA/LUIZ HENRIQUE	28/04/2011 10:48	R$ 384.00	R$ 20.66	R$ 38.40	Emitido

resumo da venda

TARIFA + TAX. EMB. BRL 404.66

RAV BRL 38.40

FATURADO BRL 443.06

imprimir

TRIBUNAL SUPERIOR ELEITORAL
Fls 000078
CPAD/SJD

Gmail by Google

Junior Gusmão <juniorgusmao@gmail.com>

Status de bilhete TAM- Completa

Casa B. Turismo Passagens e Excursoes ltda
<casablancaturismo@brturbo.com.br>
Para: Junior Gusmão **juniorgusmao@gmail.com**

14 de dezembro de 2011
11:47

Olá, bom dia!
Segue planilha de status de bilhete tam atualizada.
att,
Camila
(61) 3244-1050

TRIBUNAL SUPERIOR ELEITORAL
Fls 000079
CPAD/TSJD

LAMIR FONTES	**9572430857184**	BSB/RIO VOADO
LENILDO MEDEIROS JR	**9572429961049**	RIO/NAT VOADO
LEONARDO GADELHA	**9572428438520**	BSB/JPA/BSB VOADO
LEONARDO GADELHA	**Remarcação TAM - 274834**	JPA/BSB
LEONARDO GADELHA	**9572426658724**	BSB/JPA VOADO
LEONARDO GADELHA	**9572426658727**	JPA/BSB VOADO
LEONARDO GADELHA	**9572429961043**	JPA/BSB SUBSTITUIDO E VOADO
LEONARDO GADELHA	**9572429961042**	BSB/JPA SUBSTITUIDO E VOADO
LUIS HENRIQUE SILVA	**9572423045031**	BSB/BEL VOADO
LUIZ HENRIQUE SILVA	**9572426809892**	BEL/BSB VOADO
LUIZ HENRIQUE SILVA	**9572426809894**	BSB/BEL VOADO
LUIZ ROGERIO VARGAS	**9572428806087**	RIO/BSB VOADO
LUIZ ROGERIO VARGAS	**9572428855049**	BSB/MCZ VOADO
LUIZ ROGERIO VARGAS	**9572429274743**	RIO/BSB VOADO
LUIZ ROGERIO VARGAS	**9572426918141**	RIO/BSB REEMBOLSO
LUIZ ROGERIO VARGAS	**9572425307206**	RIO/BSB VOADO
LUIZ ROGERIO VARGAS	**9572429778999**	REC/RIO VOADO
MANOEL MAGALHAES	**9572422163587**	RBR/BSB VOADO
MANOEL NASCIMENTO	**9572422197280**	SÃO/BSB REEMITIDO
MARCIO PACHECO	**9572422277247**	RIO/BSB VOADO
MARCO NEVES	**9572422197281**	SÃO/BSB VOADO
MARCONDES GADELHA	**9572430654638**	REC/BSB VOADO
MARCONDES GADELHA	**9572426135753**	REC/FOR VOADO
MARCONDES GADELHA	**9572429961073**	NAT/REC VOADO
MARCOS CALHEIROS	**9572430515097**	BSB/MCZ VOADO
MAURICELIO MELO	**9572422277205**	BVB/BSB VOADO
NELMA RODRIGUES	**9572422163582**	MCP/BSB VOADO
PAULA OLIVEIRA	**9572421758829**	BSB/GIG VOADO
PAULA OLIVEIRA	**9572426692261**	BSB/RIO VOADO
PEDRO CHAVES SANTOS	**9572426692257**	CGR/BSB/CGR REEMITIDO
PEDRO SANTOS	**9572422197277**	CGR/BSB VOADO
RONALD AZARO	**9572426057623**	RIO/BHZ VOADO
RONALD AZARO	**9572426057625**	BHZ/RIO VOADO
RONALDO FIGUEIREDO	**9572419939163**	RIO/BSB VOADO
ROSIVAL FREITAS	**9572422277204**	BVB/BSB VOADO
VITOR NOSSEIS	**9572426484466**	RIO/BHZ VOADO
WILSON JOAQUIM	**9572422197259**	CGR/BSB VOADO
WILSON JOAQUIM SILVA	**9572430515048**	BSB/CGR REEMBOLSO

53634

emissão realizada

resumo da emissão

segmentos

cia	voo	saída	chegada	origem	destino	equip.	base
TAM	JJ 4722	28/Abr 22:35	29/Abr 01:05	BSB - BRASILIA	JPA - JOÃO PESSOA	319	G - GFGTX0

bilhetes

número do bilhete	loc	núm op	passageiro	data de emissão	tarifa	tax. emb.	rav	status
957 2426860604	8QYL2D		GADELHA/MARCONDES	28/04/2011 11:19	R$ 450.00	R$ 20.66	R$ 45.00	Emitido

resumo da venda

TARIFA + TAX. EMB. BRL 470.66

RAV BRL 45.00

FATURADO BRL 515.66

Imprimir

TRIBUNAL SUPERIOR ELEITORAL
Fls 000080
CPAD/SJD

TAM A STAR ALLIANCE MEMBER

Cartão de Embarque | Boarding Pass

Gadelha / Marcondes Mr

VOO | FLIGHT	DE | FROM	PARA | TO
Voo | Flight JJ4722 Assento | Seat 12D	Brasilia International	Joao Pessoa Castro Pinto
PORTÃO | GATE H	28 Apr 2011	29 Apr 2011
EMBARQUE | BOARDING 21:55	22:35	01:05

TRIBUNAL SUPERIOR ELEITORAL
Fls 000081
CPAD/SJD

INFORMAÇÕES DE VIAGEM | TRAVEL INFORMATION

Informações do Cartão de Embarque
É necessário apresentar um cartão de embarque impresso. Por favor imprima o cartão de embarque e leve-o para o aeroporto.

Documentos de Viagem
É necessário apresentar um documento válido com foto. Sem este documento você não poderá embarcar.

Bagagem Despachada
A franquia de bagagem despachada está disponível no e-mail de confirmação de voo.

Bagagem de mão
A franquia de bagagem de mão está disponível no e-mail de confirmação de voo. Bagagens de mão acima dos limites de tamanho e peso serão despachadas.

Caso necessite despachar bagagem, você deverá ir ao check-in TAM e utilizar a fila exclusiva para o despacho de bagagem.
Caso esteja viajando somente com bagagem de mão, você poderá ir direto para o portão de embarque.

PROGRAMA FIDELIZAÇÃO
JJ0020577400
AZUL Silver

CLASSE DA VIAGEM
Economy

LOCALIZADOR
8QYL2D

BILHETE
ETKT
9572426860604

TAM A STAR ALLIANCE MEMBER

INFRAERO DOMESTICO
00147220428065

GADELHA / MARCONDES

JJ4722 28APR11 ASSENTO | SEAT 12D JJ

BSB / JPA Flex

8QYL2D

ETKT 9572426860604

Seq: 039

CASABLANCA TUR

Bilhete Eletrônico

TAM

Nome do Passageiro	ADELOR VIEIRA
Número do bilhete	957 2426918181

Voo	Classe	Origem	Destino	Data	Saída/Chegada	Bagagem	Assento
JJ 3074	K	FLN - FLORIANOPOLIS	BSB - BRASILIA	10/05/2011	06:30/08:32	23 Kilos	11C

Valor Tarifas	R$ 404,00
Taxa de embarque	R$ 20,66
Total	R$ 424,66

COMPROVANTE - REMUNERAÇÃO DO AGENTE DE VIAGEM

Data de emissão	29/04/2011 - 16:18
Nome do Passageiro	ADELOR VIEIRA
Faixa Etária	ADT
Número do bilhete	957 2426918181
LOC (Localizador da reserva)	YEFBOQ
RAV	R$ 40,40

Data de emissão	29/04/2011 - 16:18
LOC (Localizador da reserva)	YEFBOQ
Formas de Pagamento	À vista
Valor Total	R$ 465,06

TRIBUNAL SUPERIOR ELEITORAL
Fls 000082
CPAD/TSE

Gmail by Google

Junior Gusmão <juniorgusmao@gmail.com>

Status de bilhete TAM- Completa

Casa B. Turismo Passagens e Excursoes ltda
<casablancaturismo@brturbo.com.br>
Para: Junior Gusmão **juniorgusmao@gmail.com**

14 de dezembro de 2011
11:40

Olá, bom dia!
Segue planilha de status de bilhete tam atualizada.
att,
Camila
(61) 3244-1050

TRIBUNAL SUPERIOR ELEITORAL
Fls 000083
CPAD/TSJD

ADELOR VIEIRA	**9572426918181**	FLN/BSB VOADO
ADELOR VIEIRA	**9572426953405**	BSB/FLN VOADO
ADELOR VIEIRA	**9572430219698**	BSB/JOI SUBSTITUIDO E VOADO
ADILSON ROSSI	**9572422197282**	SÃO/BSB REEMBOLSO
ALBERTO BRAGA NETO	**9572422163594**	SSA/BSB VOADO
ALESSANDRO PANNO	**9572430678673**	RIO/CGB VOADO
AMARILDO SILVA	**9572430274842**	PMW/BSB VOADO
AMARILDO SILVA	**9572422277229**	PMW/BSB VOADO
ANTONIO COSTA FERREIRA	**9572429961097**	SLZ/BSB VOADO
ANTONIO OLIBONI	**9572428694220**	BSB/RIO VOADO
ANTONIO OLIBONI	**9572428855052**	BSB/MCZ VOADO
ANTONIO OLIBONI	**9572429018269**	RIO/BHZ VOADO
ANTONIO OLIBONI	**9572429274741**	RIO/BSB VOADO
ANTONIO OLIBONI	**9572430575625**	RIO/BSB VOADO
ANTONIO OLIBONI	**9572425885249**	FOR/RIO REEMBOLSO
ANTONIO OLIBONI	**9572426673516**	RIO/BSB VOADO
ANTONIO OLIBONI	**9572429720057**	BHZ/RIO VOADO
ANTONIO OLIBONI	**6572429810502**	NAT/RIO SUBSTITUIDO E VOADO
ANTONIO OLIBONI	**9572430079030**	NAT/RIO VOADO
CARLOS A. R. SEGUNDO	**9572422277207**	NAT/BSB VOADO
CARLOS CEZAR	**9572422277275**	SÃO/BSB REEMITIDO
CARLOS MONTARROYOS	**9572426918110**	RIO/BSB VOADO
CICERO CRISOSTOMO	**9572422163576**	NCZ/BSB VOADO
CLEITON COLLINS	**9572422197256**	REC/BSB REEMBOLSO
CLEITON SILVA	**9572430625097**	REC/BSB REEMBOLSO
DENILSON ARAUJO	**9572422163586**	RBR/BSB VOADO
EDILSON BRANDAO	**9572429539482**	BEL/BSB REEMBOLSO
EDILSON BRANDAO	**9572429539483**	BSB/BEL REEMBOLSO
ELIEL SANTANA	**9572428855065**	SSA/BSB VOADO
ELIEL SANTANA	**9572429020460**	BSB/MCZ VOADO
ELIEL SANTANA	**9572429020464**	MCZ/SÃO VOADO
ELIEL SANTANA	**9572426918101**	SSA/REC SUBSTITUIDO E VOADO
ELIEL SANTANA	**9572426918104**	REC/FOR VOADO
ELIEL SANTANA	**9572426918108**	FOR/SSA VOADO
ELIEL SANTANA	**9572429778995**	SSA/MCZ VOADO
ESTER PEREIRA	**9572430625004**	RIO/BSB VOADO
ESTER PEREIRA	**9572429215918**	RIO/SÃO VOADO
ESTER PEREIRA	**9572429215919**	SÃO/RIO REEMBOLSO

Localizador: YEILEY
Situação: Emitido
Data de Emissão:
29/04/2011 16:36
Agência:
Emissor:

E-Tickets

eTicket(s)
957.2426.953405

Passageiro(s)
ADELOR VIEIRA

Passageiro(s)

Nome	Cart. Relac.	Fx. Etária	Tarifa Orig.	Tarifa Equiv.	TaxasRep. (DU)		Total
ADELOR VIEIRA		ADULTO	BRL 404,00	BRL 404,00	BRL 20,66	**BRL 40,40**	BRL 465,06
							BRL 465,06

Trecho(s)

Cia	Vôo	Eq.	Saída	Chegada	Origem	Destino	Cl.B.Tarif.	St.
TAM	JJ3075		10/mai 21:58	11/mai 00:10	BSB-BRASILIA	FLN-FLORIANOPOLIS	K	KFJDX7HK

TRIBUNAL SUPERIOR ELEITORAL
Fls 000084
CPAD/SJD

Assentos
Nenhum assento foi reservado até o momento.

Forma(s) de Pagamento

Saldo Devec
Saldo Devec

☐ Descrição	Complemento

Gmail by Google

Junior Gusmão <juniorgusmao@gmail.com>

Status de bilhete TAM- Completa

Casa B. Turismo Passagens e Excursoes ltda
<casablancaturismo@brturbo.com.br>
Para: Junior Gusmão **juniorgusmao@gmail.com**

14 de dezembro de 2011
11:40

Olá, bom dia!
Segue planilha de status de bilhete tam atualizada.
att,
Camila
(61) 3244-1050

ADELOR VIEIRA	**9572426918181**	FLN/BSB VOADO
ADELOR VIEIRA	**9572426953405**	BSB/FLN VOADO
ADELOR VIEIRA	**9572430219698**	BSB/JOI SUBSTITUIDO E VOADO
ADILSON ROSSI	**9572422197282**	SÃO/BSB REEMBOLSO
ALBERTO BRAGA NETO	**9572422163594**	SSA/BSB VOADO
ALESSANDRO PANNO	**9572430678673**	RIO/CGB VOADO
AMARILDO SILVA	**9572430274842**	PMW/BSB VOADO
AMARILDO SILVA	**9572422277229**	PMW/BSB VOADO
ANTONIO COSTA FERREIRA	**9572429961097**	SLZ/BSB VOADO
ANTONIO OLIBONI	**9572428694220**	BSB/RIO VOADO
ANTONIO OLIBONI	**9572428855052**	BSB/MCZ VOADO
ANTONIO OLIBONI	**9572429018269**	RIO/BHZ VOADO
ANTONIO OLIBONI	**9572429274741**	RIO/BSB VOADO
ANTONIO OLIBONI	**9572430575625**	RIO/BSB VOADO
ANTONIO OLIBONI	**9572425885249**	FOR/RIO REEMBOLSO
ANTONIO OLIBONI	**9572426673516**	RIO/BSB VOADO
ANTONIO OLIBONI	**9572429720057**	BHZ/RIO VOADO
ANTONIO OLIBONI	**6572429810502**	NAT/RIO SUBSTITUIDO E VOADO
ANTONIO OLIBONI	**9572430079030**	NAT/RIO VOADO
CARLOS A. R. SEGUNDO	**9572422277207**	NAT/BSB VOADO
CARLOS CEZAR	**9572422277275**	SÃO/BSB REEMITIDO
CARLOS MONTARROYOS	**9572426918110**	RIO/BSB VOADO
CICERO CRISOSTOMO	**9572422163576**	NCZ/BSB VOADO
CLEITON COLLINS	**9572422197256**	REC/BSB REEMBOLSO
CLEITON SILVA	**9572430625097**	REC/BSB REEMBOLSO
DENILSON ARAUJO	**9572422163586**	RBR/BSB VOADO
EDILSON BRANDAO	**9572429539482**	BEL/BSB REEMBOLSO
EDILSON BRANDAO	**9572429539483**	BSB/BEL REEMBOLSO
ELIEL SANTANA	**9572428855065**	SSA/BSB VOADO
ELIEL SANTANA	**9572429020460**	BSB/MCZ VOADO
ELIEL SANTANA	**9572429020464**	MCZ/SÃO VOADO
ELIEL SANTANA	**9572426918101**	SSA/REC SUBSTITUIDO E VOADO
ELIEL SANTANA	**9572426918104**	REC/FOR VOADO
ELIEL SANTANA	**9572426918108**	FOR/SSA VOADO
ELIEL SANTANA	**9572429778995**	SSA/MCZ VOADO
ESTER PEREIRA	**9572430625004**	RIO/BSB VOADO
ESTER PEREIRA	**9572429215918**	RIO/SÃO VOADO
ESTER PEREIRA	**9572429215919**	SÃO/RIO REEMBOLSO

TRIBUNAL SUPERIOR ELEITORAL
Fls 000085
CFAD/TSJD

emissão realizada

resumo da emissão

segmentos

cia	voo	saída	chegada	origem	destino	equip.	base
TAM	JJ 3710	17/Mai 15:51	17/Mai 17:28	SAO - CONGONHAS	BSB - BRASILIA	320 V	VLJDXE

bilhetes

número do bilhete	loc	núm op	passageiro	data de emissão	tarifa	tax. emb.	rav	status
957 2426918144	YDUH7V		NASCIMENTO/GILBERTO	29/04/2011 14:18	R$ 208.00	R$ 20.66	R$ 30.00	Emitido

resumo da venda

TARIFA + TAX. EMB. BRL 228.66

RAV BRL 30.00

FATURADO BRL 258.66

Imprimir

TRIBUNAL SUPERIOR ELEITORAL
Fls 000086
CPAD/TSJD

Gmail by Google

Junior Gusmão <juniorgusmao@gmail.com>

Status de bilhete TAM- Completa

Casa B. Turismo Passagens e Excursoes ltda **14 de dezembro de 2011**
<casablancaturismo@brturbo.com.br> **11:47**
Para: Junior Gusmão **juniorgusmao@gmail.com**

Olá, bom dia!
Segue planilha de status de bilhete tam atualizada.
att,
Camila
(61) 3244-1050

TRIBUNAL SUPERIOR ELEITORAL
Fls 000087
CPAD/TSJD

GILBERTO NASCIMENTO	**9572428396529**	SÃO/BSB VOADO
GILBERTO NASCIMENTO	**9572428598622**	SÃO/BSB VOADO
GILBERTO NASCIMENTO	**9572428694221**	BSB/SÃO VOADO
GILBERTO NASCIMENTO	**9572428806099**	SÃO/BSB VOADO
GILBERTO NASCIMENTO	**9572428855059**	MCZ/SÃO REEMBOLSO
GILBERTO NASCIMENTO	**9572428855050**	BSB/MCZ REEMBOLSO
GILBERTO NASCIMENTO	**9572429120558**	BSB/SÃO VOADO
GILBERTO NASCIMENTO	**9572429274744**	SÃO/BSB VOADO
GILBERTO NASCIMENTO	**9572426809866**	SÃO/BSB SUBSTITUIDO E VOADO
GILBERTO NASCIMENTO	**9572426809867**	SÃO/BSB SUBSTITUIDO E VOADO
GILBERTO NASCIMENTO	**9572426918144**	SÃO/BSB REEMBOLSO
GILBERTO NASCIMENTO	**9572422197254**	SÃO/BSB VOADO
GILBERTO NASCIMENTO	**9572426692230**	SAO/BSB VOADO
GILBERTO NASCIMENTO	**9572429961076**	SÃO/BSB VOADO
GILBERTO NASCIMNETO	**9572429810576**	NAT/RIO VOADO
GUSTAVO CARVALHO	**9572430625023**	RIO/BSB VOADO
HELIO DOMINGUES	**9572428905844**	RIO/BSB VOADO
HELIO DOMINGUES	**9572429080763**	BSB/RIO VOADO
HELIO DOMINGUES	**9572426703434**	RIO/BSB VOADO
HELIO DOMINGUES	**9572429486890**	SSA/RIO VOADO
HELIO DOMINGUES	**9572429778963**	RIO/BHZ SUBSTITUIDO E VOADO
HELIO DOMINGUES	**9572429778965**	BHZ/BSB REEMBOLSO
HELIO DOMINGUES	**9572429778967**	BSB/BEL VOADO
HELIO DOMINGUES	**9572429961065**	RIO/BSB VOADO
HERCULANO B. DANIEL	**9572422197258**	CGR/BSB VOADO
HERICK HULRICH	**9572426888051**	RIO/BSB VOADO
HERICK HULRICH	**9572426597292**	RIO/BSB VOADO
ITAMAR FEITOSA	**9572430137494**	BSB/THE REEMBOLSO
ITAMAR FEITOSA	**9572430137497**	THE/BSB VOADO
ITAMAR GUERREIRO	**9572426703421**	BSB/RIO VOADO
ITAMAR GUERREIRO	**9572429778962**	RIO/BHZ SUBSTITUIDO E VOADO
ITAMAR GUERREIRO	**9572429778964**	BHZ/BSB REEMBOLSO
JESUS SANTOS	**957242277206**	BVB/BSB VOADO
JOÃO CARLOS AMARAL	**9572422197265**	BHZ/BSB VOADO
JORGE HADDADE ABRAAO	**9572430515036**	MAO/BSB VOADO
JULIA MARIA MARINHO	**9572430515063**	PMW/BSB VOADO
JULIA MARIA MARINHO	**9572430515070**	BSB/PMW VOADO
JULIANA SILVA	**9572422197260**	CGR/BSB VOADO

emissão realizada

resumo da emissão

segmentos

cia	voo	saída	chegada	origem	destino	equip.	base
TAM	JJ 3826	17/Mai 15:43	17/Mai 17:19	RIO - SANTOS DUMONT	BSB - BRASILIA	319	K - KFJEX6

bilhetes

número do bilhete	loc	núm op	passageiro	data de emissão	tarifa	tax. emb.	rav	status
957 2426918141	YDUA4Y		VARGAS/LUIZ ROGERIO	29/04/2011 14:10	R$ 345.00	R$ 20.66	R$ 34.50	Emitido

resumo da venda

TARIFA + TAX. EMB. BRL 365.66

RAV BRL 34.50

FATURADO BRL 400.16

Imprimir

TRIBUNAL SUPERIOR ELEITORAL
Fls 000088
CFADI/SJD

Gmail by Google

Junior Gusmão <juniorgusmao@gmail.com>

Status de bilhete TAM- Completa

Casa B. Turismo Passagens e Excursoes ltda
<casablancaturismo@brturbo.com.br>
Para: Junior Gusmão **juniorgusmao@gmail.com**

14 de dezembro de 2011
11:47

Olá, bom dia!
Segue planilha de status de bilhete tam atualizada.
att,
Camila
(61) 3244-1050

TRIBUNAL SUPERIOR ELEITORAL
Fls 000089
CPAD/SJD

LAMIR FONTES	**9572430857184**	BSB/RIO VOADO
LENILDO MEDEIROS JR	**9572429961049**	RIO/NAT VOADO
LEONARDO GADELHA	**9572428438520**	BSB/JPA/BSB VOADO
LEONARDO GADELHA	**Remarcação TAM - 274834**	JPA/BSB
LEONARDO GADELHA	**9572426658724**	BSB/JPA VOADO
LEONARDO GADELHA	**9572426658727**	JPA/BSB VOADO
LEONARDO GADELHA	**9572429961043**	JPA/BSB SUBSTITUIDO E VOADO
LEONARDO GADELHA	**9572429961042**	BSB/JPA SUBSTITUIDO E VOADO
LUIS HENRIQUE SILVA	**9572423045031**	BSB/BEL VOADO
LUIZ HENRIQUE SILVA	**9572426809892**	BEL/BSB VOADO
LUIZ HENRIQUE SILVA	**9572426809894**	BSB/BEL VOADO
LUIZ ROGERIO VARGAS	**9572428806087**	RIO/BSB VOADO
LUIZ ROGERIO VARGAS	**9572428855049**	BSB/MCZ VOADO
LUIZ ROGERIO VARGAS	**9572429274743**	RIO/BSB VOADO
LUIZ ROGERIO VARGAS	**9572426918141**	RIO/BSB REEMBOLSO
LUIZ ROGERIO VARGAS	**9572425307206**	RIO/BSB VOADO
LUIZ ROGERIO VARGAS	**9572429778999**	REC/RIO VOADO
MANOEL MAGALHAES	**9572422163587**	RBR/BSB VOADO
MANOEL NASCIMENTO	**9572422197280**	SÃO/BSB REEMITIDO
MARCIO PACHECO	**9572422277247**	RIO/BSB VOADO
MARCO NEVES	**9572422197281**	SÃO/BSB VOADO
MARCONDES GADELHA	**9572430654638**	REC/BSB VOADO
MARCONDES GADELHA	**9572426135753**	REC/FOR VOADO
MARCONDES GADELHA	**9572429961073**	NAT/REC VOADO
MARCOS CALHEIROS	**9572430515097**	BSB/MCZ VOADO
MAURICELIO MELO	**9572422277205**	BVB/BSB VOADO
NELMA RODRIGUES	**9572422163582**	MCP/BSB VOADO
PAULA OLIVEIRA	**9572421758829**	BSB/GIG VOADO
PAULA OLIVEIRA	**9572426692261**	BSB/RIO VOADO
PEDRO CHAVES SANTOS	**9572426692257**	CGR/BSB/CGR REEMITIDO
PEDRO SANTOS	**9572422197277**	CGR/BSB VOADO
RONALD AZARO	**9572426057623**	RIO/BHZ VOADO
RONALD AZARO	**9572426057625**	BHZ/RIO VOADO
RONALDO FIGUEIREDO	**9572419939163**	RIO/BSB VOADO
ROSIVAL FREITAS	**9572422277204**	BVB/BSB VOADO
VITOR NOSSEIS	**9572426484466**	RIO/BHZ VOADO
WILSON JOAQUIM	**9572422197259**	CGR/BSB VOADO
WILSON JOAQUIM SILVA	**9572430515048**	BSB/CGR REEMBOLSO

Receita Federal

Comprovante de Inscrição e de Situação Cadastral

Contribuinte,

Confira os dados de Identificação da Pessoa Jurídica e, se houver qualquer divergência, providencie junto à RFB a sua atualização cadastral.

REPÚBLICA FEDERATIVA DO BRASIL

CADASTRO NACIONAL DA PESSOA JURÍDICA

TRIBUNAL SUPERIOR ELEITORAL
Fls 000090
APADI/SJD

NÚMERO DE INSCRIÇÃO	COMPROVANTE DE INSCRIÇÃO E DE SITUAÇÃO CADASTRAL	DATA DE ABERTURA
01.435.122/0001-73 MATRIZ		16/05/1985

NOME EMPRESARIAL
CASABLANCA TURISMO PASSAGENS E EXCURSOES LTDA

TÍTULO DO ESTABELECIMENTO (NOME DE FANTASIA)
CASABLANCA TURISMO PASSAGENS E EXCURSOES

CÓDIGO E DESCRIÇÃO DA ATIVIDADE ECONÔMICA PRINCIPAL
79.11-2-00 - Agências de viagens

CÓDIGO E DESCRIÇÃO DAS ATIVIDADES ECONÔMICAS SECUNDÁRIAS
79.12-1-00 - Operadores turísticos
79.90-2-00 - Serviços de reservas e outros serviços de turismo não especificados anteriormente

CÓDIGO E DESCRIÇÃO DA NATUREZA JURÍDICA
206-2 - SOCIEDADE EMPRESARIA LIMITADA

LOGRADOURO	NÚMERO	COMPLEMENTO
SEP SUL EQ 705 905 CJ B		SALA 117 119

CEP	BAIRRO/DISTRITO	MUNICÍPIO	UF
70.310-500	ASA SUL	BRASILIA	DF

SITUAÇÃO CADASTRAL	DATA DA SITUAÇÃO CADASTRAL
ATIVA	09/10/2004

MOTIVO DE SITUAÇÃO CADASTRAL

SITUAÇÃO ESPECIAL	DATA DA SITUAÇÃO ESPECIAL
********	********

Aprovado pela Instrução Normativa RFB nº 1.005, de 08 de fevereiro de 2010.

Emitido no dia **20/04/2011** às **14:52:45** (data e hora de Brasília).

Voltar

© Copyright Receita Federal do Brasil - 20/04/2011

A33F301631705608010
30/05/2011 16:37:31

Pagamento de títulos com débito em conta corrente

30/05/2011 - BANCO DO BRASIL - 16:37:32
039200392 0006
OUVIDORIA BB 0800 729 5678

COMPROVANTE DE PAGAMENTO DE TITULOS

CLIENTE: DIR NAC PART SOCIAL CRIST
AGENCIA: 0392-1 CONTA: 38.836-X

ITAU UNIBANCO S.A.

34191750090045254331710108740001549830000469210

NR. DOCUMENTO	53.003
DATA DO PAGAMENTO	30/05/2011
VALOR DO DOCUMENTO	4.692,10
VALOR COBRADO	4.692,10
NR.AUTENTICACAO	7.A9D.242.07D.3CF.FA7

TRIBUNAL SUPERIOR ELEITORAL
Fls 000091
CPAD/SJD

Assinada por	J4307882 VITOR JORGE ABDALA NOSSEIS	30/05/2011 16:36:08
	J6183197 LUIZ ROGERIO OGNIBENI VARGAS	30/05/2011 16:37:31

Transação efetuada com sucesso.

Transação efetuada com sucesso por: J6183197 LUIZ ROGERIO OGNIBENI VARGAS.

Serviço de Atendimento ao Consumidor - SAC 0800 729 0722

Ouvidoria BB 0800 729 5678
Para deficientes auditivos 0800 729 0088

Itaú **Banco Itaú S.A.** | **341-7** | Recibo do Sacado

Local de Pagamento: ATÉ O VENCIMENTO, PREFERENCIALMENTE NO ITAÚ OU BANERJ
APÓS O VENCIMENTO, SOMENTE NO ITAÚ OU BANERJ

Vencimento: 30/05/2011

Cedente: CASABLANCA TUR. PASSAGENS EXC

Agência/Código Cedente: 3311/01087-4

Data do Documento	Num. do Documento	Espécie Doc.	Aceite	Data do Processamento
26/05/2011	4525/2011	DM	N	

Nosso Número: 175/00004525-4

Uso do Banco	Carteira	Espécie	Quantidade	Valor
	175	R$		

(=) Valor do Documento: 4.692,10

Instruções (Todas informações deste bloqueto são de exclusiva responsabilidade do cedente.)

(-) Desconto/Abatimento

APOS VENCIMENTO COBRAR R$ 15,64 POR DIA DE ATRASO
APOS VENCIMENTO COBRAR MULTA DE R$ 93,84
DEPOSITO EM CONTA NAO QUITA BOLETO
PROTESTAR APOS 10 DIAS DO VENCIMENTO

(+) Mora/Multa

(=) Valor Cobrado

Sacado: DIRETORIO NAC PART SOC CRISTAO
SCS QD 02 B20 ED PAL COMERCIO SL130
70000-000 ASA SUL BRASILIA DF

Cnpj- 01.450.856/0001-21

Sacador/Avalista

175/00004525-4

Código de Baixa

Autenticação mecânica

Recebimento através do cheque num. do banco
Esta quitação só terá validade após o pagamento do cheque pelo banco sacado.

TRIBUNAL SUPERIOR ELEITORAL
Fl. 000002
CPAD/SJD

Banco Itaú S.A. - CNPJ 60.701.190

Itaú **Banco Itaú S.A.** | **341-7** | Ficha de Caixa

Local de Pagamento: ATÉ O VENCIMENTO, PREFERENCIALMENTE NO ITAÚ OU BANERJ
APÓS O VENCIMENTO, SOMENTE NO ITAÚ OU BANERJ

Vencimento: 30/05/2011

Cedente: CASABLANCA TUR. PASSAGENS EXC

Agência/Código Cedente: 3311/01087-4

Data do Documento	Num. do Documento	Espécie Doc.	Aceite	Data do Processamento
26/05/2011	4525/2011	DM	N	

Nosso Número: 175/00004525-4

Uso do Banco	Carteira	Espécie	Quantidade	Valor
	175	R$		

(=) Valor do Documento: 4.692,10

Instruções (Todas informações deste bloqueto são de exclusiva responsabilidade do cedente.)

(-) Desconto/Abatimento

APOS VENCIMENTO COBRAR R$ 15,64 POR DIA DE ATRASO
APOS VENCIMENTO COBRAR MULTA DE R$ 93,84
DEPOSITO EM CONTA NAO QUITA BOLETO
PROTESTAR APOS 10 DIAS DO VENCIMENTO

(+) Mora/Multa

(=) Valor Cobrado

Sacado: DIRETORIO NAC PART SOC CRISTAO
SCS QD 02 B20 ED PAL COMERCIO SL130
70000-000 ASA SUL BRASILIA DF

Cnpj- 01.450.856/0001-21

Sacador/Avalista

175/00004525-4

Código de Baixa

Autenticação mecânica

Banco Itaú S.A. - CNPJ 60.701.190

Itaú **Banco Itaú S.A.** | **341-7** | 34191.75009 00452.543317 10108.740001 5 49830000469210

Local de Pagamento: ATÉ O VENCIMENTO, PREFERENCIALMENTE NO ITAÚ OU BANERJ
APÓS O VENCIMENTO, SOMENTE NO ITAÚ OU BANERJ

Vencimento: 30/05/2011

Cedente: CASABLANCA TUR. PASSAGENS EXC

Agência/Código Cedente: 3311/01087-4

Data do Documento	Num. do Documento	Espécie Doc.	Aceite	Data do Processamento
26/05/2011	4525/2011	DM	N	

Nosso Número: 175/00004525-4

Uso do Banco	Carteira	Espécie	Quantidade	Valor
	175	R$		

(=) Valor do Documento: 4.692,10

Instruções (Todas informações deste bloqueto são de exclusiva responsabilidade do cedente.)

(-) Desconto/Abatimento

APOS VENCIMENTO COBRAR R$ 15,64 POR DIA DE ATRASO
APOS VENCIMENTO COBRAR MULTA DE R$ 93,84
DEPOSITO EM CONTA NAO QUITA BOLETO
PROTESTAR APOS 10 DIAS DO VENCIMENTO

(+) Mora/Multa

(=) Valor Cobrado

Sacado: DIRETORIO NAC PART SOC CRISTAO
SCS QD 02 B20 ED PAL COMERCIO SL130
70000-000 ASA SUL BRASILIA DF

Cnpj- 01.450.856/0001-21

Sacador/Avalista

175/00004525-4

Código de Baixa

Autenticação mecânica - Ficha de Compensação

Banco Itaú S.A. - CNPJ 60.701.190

CASABLANCA
TURISMO

SNEA 2924 — EMBRATUR 03731-00-41-2

CGC(MF) : 01.435.122/0001-73 — No 0000004525
ISS : 07.339.798/001-46

Data da Emissao : 03/05/11

Fatura No	Fatura/Duplicata Valor R$	Duplicata No de Origem	Vencimento	Para uso da Instituicao Financeira
0000004525	4,692.10	0000004525	06/05/11	

Desconto de — Ate
Condicoes Especiais

TRIBUNAL SUPERIOR ELEITORAL
Fls 000094
CPAD/SJD

CASABLANCA TURISMO PASSAGENS E EXCU...

Nome do Sacado.... : DIRETORIO NAC DO PART SOC CRISTAO - PSC
Endereco .....: SCS QD.02 - B20 - ED PAL.COMERCIO SL130 — Estado : DF
Municipio .....: BRASILIA
Praca de Pagamento : BRASILIA
Insc. CGC(MF) .....: 01.450.856/0001-21 Insc. Estadual : — CPF :

Valor por Extenso : Quatro Mil Seiscentos e Noventa e Dois Reais e Dez Centavos//////////////////////////

Deve(m) conforme relacao abaixo a importancia desta FATURA de Prestacao de Servicos, pagavel a CASABLANCA Turismo Passagens e Excursoes LTDA., ou a sua ordem na praca e vencimento acima indicados

DISCRIMINACAO			Valor R$
REQ.13587 ANTONIO OLIBONI	- HOTEL GOLDEN TULIP - REC - 27 A 28/03 -	- 12/04/11	337.05
REQ.13587 EVERALDO PEREIRA	- HOTEL GOLDEN TULIP - REC - 27 A 28/03--	- 12/04/11	337.05
REQ.13587 GILBERTO NASCIMENTO	- HOTEL GOLDEN TULIP - REC - 27 A 28/03---	- 12/04/11	376.95
REQ.13587 LUIZ ROGERIO VARGAS	- HOTEL GOLDEN TULIP - REC - 27 A 28/03	- 12/04/11	337.05
REQ.13594 ANTONIO OLIBONI	- HOTEL CATUSSABA - SSA - 25 A 27/03 -	- 14/04/11	506.00
REQ.13594 EVERALDO PEREIRA	- HOTEL CATUSSABA - SSA - 25 A 27/03 ---	- 14/04/11	506.00
REQ.13594 GILBERTO NASCIMENTO	- HOTEL CATUSSABA - SSA - 25 A 27/03 --	- 14/04/11	506.00
REQ.13594 LUIZ ROGERIO VARGAS	- HOTEL CATUSSABA - SSA - 25 A 27/03	- 14/04/11	506.00
REQ.13611 ANTONIO OLIBONI	- HOTEL PONTA VERDE - MCZ - 30 A 31/03 -	- 19/04/11	215.00
REQ.13611 EVERALDO PEREIRA	- HOTEL PONTA VERDE - MCZ - 30 A 31/03 --	- 19/04/11	215.00
REQ.13611 LUIZ ROGERIO VARGAS	- HOTEL PONTA VERDE - MCZ - 30 A 31/03	- 19/04/11	215.00
REQ.13646 GILBERTO NASCIMENTO	- HOTEL PONTA VERDE - MCZ - 30/03	- 28/04/11	215.00
REQ.13664 PSC	- HTL PONTA VERDE - 31 MARCO -SALA REUNIAO	- 02/05/11	420.00

VALOR TOTAL 4,692.10

Recebi(emos) de CASABLANCA Turismo Passagens e Excursoes Ltda., os servicos constantes da Fatura de Servicos.

Em Recebemos
Brasilia ____ de ____ 20____

Assinatura e Carimbo

CASABLANCA TURISMO

SEPS 705/905 Bloco B Sala 117 Fones (61) 3244-1050 3244-1026 Fax 3443-2147 E-mail: casablancaturismo@brturbo.com.br CEP-70390-055 Brasília-DF

TREND
OPERADORA

TREND FAIRS & CONGRESSES OPERADORA DE VIAGENS PROFISSIONAIS LTDA
RUA SETE DE ABRIL, 386 - 4.ANDAR - CJ.41 - CEP 01044-000 - SÃO PAULO - SP
CNPJ: 68.347.939/0001-60 - TEL: (011) 3123-8555 - FAX: (011) 3255-1359

GOLDEN TULIP RECIFE PALACE [109900]

FATURA DE SERVIÇOS

DE QUALQUER NATUREZA

Nº 1001281379

1 0 0 1 0 0 1 2 8 1 3 7 9

Série: 0511

Nº DA FATURA	Nº DA RESERVA	DATA DA EMISSÃO	VALOR (R$)	VENCIMENTO
1001281379	**9.716.721**	**05/04/2011**	**337,05**	**20/04/2011**

NOME DO SACADO
CASABLANCA TURIS.PASSAGENS E EXCURSOES L

TRIBUNAL SUPERIOR ELEITORAL
Fls [317] 095
CPAD/SJD

ENDEREÇO: **SEPS,705/905-BL.B-S/L.117/119**
BAIRRO: **CENTRO EMP.ASA SUL** TELEFONE: **32441050**
CIDADE: **BRASILIA** CEP: **70390-055** ESTADO: **DF**
CNPJ: **01.435.122/0001-73** INSCRIÇÃO ESTADUAL: **ISENTA**

PERÍODO: 27/3/2011 A 28/3/2011

PAX: **ANTONIO OLIBONI**
TIPO: **SGL - LUX (FRENTE MAR)**

DATA	Diária (R$)	Telefone (R$)	Rest. Frigobar (R$)	Outros (R$)	TX Turismo (R$)
27/3/2011	321,00	0,00	0,00	0,00	0,00
28/3/2011	0,00	0,00	0,00	0,00	0,00
	321,00	**0,00**	**0,00**	**0,00**	**0,00**

116 COBRANÇA BANCÁRIA
PAGAMENTO SOMENTE ATRAVÉS DE BOLETO
DEPÓSITO EM C/C NÃO QUITA O DÉBITO.
SOL.AGÊNCIA: **FABIANA ANTINORO**
EMITENTE..... LUCAS

SUB-TOTAL	R$	**321,00**
TAXA	R$	**16,05**
TOTAL	R$	**337,05**

TREND

TREND FAIRS & CONGRESSES OPERADORA DE VIAGENS PROFISSIONAIS LTDA
RUA SETE DE ABRIL, 386 - 4.ANDAR - CJ.41 - CEP 01044-000 - SÃO PAULO - SP
CNPJ: 68.347.939/0001-60 - TEL: (011) 3123-8555 - FAX: (011) 3255-1359

GOLDEN TULIP RECIFE PALACE [109900]

FATURA DE SERVIÇOS

DE QUALQUER NATUREZA

Nº 1001281376

1001001281376

Série: 0511

Nº DA FATURA	Nº DA RESERVA	DATA DA EMISSÃO	VALOR (R$)	VENCIMENTO
1001281376	9.716.713	05/04/2011	337,05	20/04/2011

NOME DO SACADO
CASABLANCA TURIS.PASSAGENS E EXCURSOES L

TRIBUNAL SUPERIOR ELEITORAL
Fls 0[illegible]6
CPAD/SJD

ENDEREÇO: **SEPS,705/905-BL.B-S/L.117/119**
BAIRRO: **CENTRO EMP.ASA SUL** TELEFONE: **32441050**
CIDADE: **BRASILIA** CEP: **70390-055** ESTADO: **DF**
CNPJ: **01.435.122/0001-73** INSCRIÇÃO ESTADUAL: **ISENTA**

PERÍODO: 27/3/2011 A 28/3/2011

PAX: **EVERALDO PEREIRA**
TIPO: **SGL - LUX (FRENTE MAR)**

DATA	Diária (R$)	Telefone (R$)	Rest. Frigobar (R$)	Outros (R$)	TX Turismo (R$)
27/3/2011	321,00	0,00	0,00	0,00	0,00
28/3/2011	0,00	0,00	0,00	0,00	0,00
	321,00	**0,00**	**0,00**	**0,00**	**0,00**

116 COBRANÇA BANCÁRIA
PAGAMENTO SOMENTE ATRAVÉS DE BOLETO
DEPÓSITO EM C/C NÃO QUITA O DÉBITO
SOL.AGÊNCIA: **FABIANA ANTINORO**
EMITENTE.....: LUCAS

SUB-TOTAL	R$	321,00
TAXA	R$	16,05
TOTAL	R$	337,05

TREND

TREND FAIRS & CONGRESSES OPERADORA DE VIAGENS PROFISSIONAIS LTDA
RUA SETE DE ABRIL, 386 - 4.ANDAR - CJ.41 - CEP 01044-000 - SÃO PAULO - SP
CNPJ: 68.347.939/0001-60 - TEL: (011) 3123-8555 - FAX: (011) 3255-1359

FATURA DE SERVIÇOS
DE QUALQUER NATUREZA

Nº **1001281381**

1 0 0 1 0 0 1 2 8 1 3 8 1

GOLDEN TULIP RECIFE PALACE [109900]

Série: **0511**

Nº DA FATURA	Nº DA RESERVA	DATA DA EMISSÃO	VALOR (R$)	VENCIMENTO
1001281381	**9.716.731**	**05/04/2011**	**376,95**	**20/04/2011**

NOME DO SACADO
CASABLANCA TURIS.PASSAGENS E EXCURSOES L

TRIBUNAL SUPERIOR ELEITORAL
Fls 0000097 [3117]
CPADI/SJO

ENDEREÇO: **SEPS,705/905-BL.B-S/L.117/119**
BAIRRO: **CENTRO EMP.ASA SUL** TELEFONE: **32441050**
CIDADE: **BRASILIA** CEP: **70390-055** ESTADO: **DF**
CNPJ: **01.435.122/0001-73** INSCRIÇÃO ESTADUAL: **ISENTA**

PERÍODO: 27/3/2011 A 28/3/2011

PAX: **GILBERTO NASCIMENTO**
TIPO: **DBL - LUX (FRENTE MAR)**

DATA	Diária (R$)	Telefone (R$)	Rest. Frigobar (R$)	Outros (R$)	TX Turismo (R$)
27/3/2011	359,00	0,00	0,00	0,00	0,00
28/3/2011	0,00	0,00	0,00	0,00	0,00
	359,00	**0,00**	**0,00**	**0,00**	**0,00**

116 COBRANÇA BANCÁRIA
PAGAMENTO SOMENTE ATRAVÉS DE BOLETO
DEPÓSITO EM C/C NÃO QUITA O DÉBITO.
SOL.AGÊNCIA: **FABIANA ANTINORO**
EMITENTE:.....: LUCAS

SUB-TOTAL	R$	**359,00**
TAXA	R$	**17,95**
TOTAL	R$	**376,95**

TREND
CONGRESSES

TREND FAIRS & CONGRESSES OPERADORA DE VIAGENS PROFISSIONAIS LTDA
RUA SETE DE ABRIL, 386 - 4.ANDAR - CJ.41 - CEP 01044-000 - SÃO PAULO - SP
CNPJ: 68.347.939/0001-60 - TEL: (011) 3123-8555 - FAX: (011) 3255-1359

GOLDEN TULIP RECIFE PALACE [109900]

FATURA DE SERVIÇOS
DE QUALQUER NATUREZA

Nº 1001281380

1 0 0 1 0 0 1 2 8 1 3 8 0

Série: 0511

Nº DA FATURA	Nº DA RESERVA	DATA DA EMISSÃO	VALOR (R$)	VENCIMENTO
1001281380	9.716.727	05/04/2011	337,05	20/04/2011

TRIBUNAL SUPERIOR ELEITORAL
Fls. 000098
[3117]

NOME DO SACADO
CASABLANCA TURIS.PASSAGENS E EXCURSOES L

ENDEREÇO: **SEPS,705/905-BL.B-S/L.117/119**
BAIRRO: **CENTRO EMP.ASA SUL** TELEFONE: **32441050**
CIDADE: **BRASILIA** CEP: **70390-055** ESTADO: **DF**
CNPJ: **01.435.122/0001-73** INSCRIÇÃO ESTADUAL: **ISENTA**

PERÍODO: 27/3/2011 A 28/3/2011

PAX: **LUIZ ROGERIO VARGAS**
TIPO: **SGL - LUX (FRENTE MAR)**

DATA	Diária (R$)	Telefone (R$)	Rest. Frigobar (R$)	Outros (R$)	TX Turismo (R$)
27/3/2011	321,00	0,00	0,00	0,00	0,00
28/3/2011	0,00	0,00	0,00	0,00	0,00
	321,00	**0,00**	**0,00**	**0,00**	**0,00**

116 COBRANÇA BANCÁRIA
PAGAMENTO SOMENTE ATRAVÉS DE BOLETO
DEPÓSITO EM C/C NÃO QUITA O DÉBITO.
SOL.AGÊNCIA: **FABIANA ANTINORO**
EMITENTE.....: LUCAS

SUB-TOTAL	R$	**321,00**
TAXA	R$	**16,05**
TOTAL	R$	**337,05**

FATURA DE SERVIÇOS
DE QUALQUER NATUREZA

Nº 1001297546

1 0 0 1 0 0 1 2 9 7 5 4 6

Série: 0211

TR[illegible] ONGRESSES C[illegible] DE VIAGENS PROFISSIONAIS LTDA
R[illegible] L, 386 - 4 A[illegible] [illegible]-000 - SÃO PAULO - SP
CN[illegible] 01-60 - TE[illegible] (011) 3255-1359

C[illegible] ORT HO[illegible]

[illegible]	DATA DA EMISSÃO	VALOR (R$)	VENCIMENTO
	[illegible]/04/2011	506,00	25/04/2011

TRIBUNAL SUPERIOR ELEITORAL
Fls. 000099
COADI/SJD
[3117]

N[illegible]
C[illegible] S.PASSAG[illegible]
E[illegible] 05/905-B[illegible]
B[illegible] O EMP.A[illegible] TELEFONE: 32441050
C[illegible] LIA[illegible] CEP: 70390-055 ESTADO: DF
C[illegible] 122/0001 INSCRIÇÃO ESTADUAL: ISENTA
P[illegible] A 27/3/20[illegible] PAX: ANTONIO OLIBONI
APTO: SGL - STD

Diária (R[illegible]	Rest. Frigobar (R$)	Outros (R$)	TX Turismo (R$)
[illegible]	0,00	0,00	0,00
[illegible]	0,00	0,00	0,00
[illegible]	**0,00**	**0,00**	**0,00**

SUB-TOTAL	R$	**506,00**
TAXA	R$	**0,00**
TOTAL	R$	**506,00**

116 [illegible] BANCÁ[illegible]
PA[illegible] [illegible] NTE AT[illegible] [illegible]
DE[illegible] [illegible] ÃO OU[illegible]
SO[illegible] [illegible] NA AN[illegible]
EM[illegible]

TREND

TREND FAIRS & CONGRESSES OPERADORA DE VIAGENS PROFISSIONAIS LTDA
RUA SETE DE ABRIL, 386 - 4.ANDAR - CJ.41 - CEP 01044-000 - SÃO PAULO - SP
CNPJ: 68.[illegible]39/0001-60 - TEL: (011) 3123-[illegible] - FAX: (011) 3255-1359

CATUS[illegible]ABA RESORT HOTEL [270]

FATURA DE SERVIÇOS

DE QUALQUER NATUREZA

Nº 1001297544

1 0 0 1 0 0 1 2 9 7 5 4 4

Série: 0211

Nº DA FATURA	Nº DA RESERVA	DATA DA EMISSÃO	VALOR (R$)	VENCIMENTO
100[illegible]7544	2.143.[illegible]	08/04/2011	506,00	25/04/2011

TRIBUNAL REGIONAL ELEITORAL
Fls 000100
[illegible]

NOME DO FATURADO
CASA[illegible]CA TURIS.PASSAGENS E EXCU[illegible]ES L

ENDEREÇO: **SEPS,705/905-BL.3-S/L.117/119**

BAIRRO: **CENTRO EMP.ASA SUL** TELEFONE: **32441050**

CIDADE: **BRASILIA** CEP: **70390-055** ESTADO: **DF**

CNPJ: 01.435.122/0001-73 INSCRIÇÃO ESTADUAL: **ISENTA**

PERÍODO: 25/3/2011 A 27/3/2011

PAX: **EVERALDO PEREIRA**
TIPO: **DBL - STD**

DATA	Diária (R$)	Telefone (R$)	Rest. Frigobar (R$)	Outros (R$)	TX.Turismo (R$)
25/3/2011	253,00	0,00	0,00	0,00	0,00
26/3/2011	253,00	0,00	0,00	0,00	0,00
	506,00	0,00	0,00	0,00	0,00

116 COBRANÇA BANCÁRIA
PAGAMENTO SOMENTE ATRAVÉS DE BOLETO
DEPÓSITO EM C/C NÃO QUITA
SOLAGENCIA: FABIANA ANTUNES
EMITENTE: [illegible] SENA

SUB-TOTAL	R$	506,00
TAXA	R$	0,00
TOTAL	R$	506,00

TREND

TREND [illegible]RS & CONGRESSES OPERADORA DE VIAGENS PROFISSIONAIS LTDA
RUA [illegible] ABRIL, 386 - 4.AN[illegible] 01044-000 - SÃO PAULO - SP
CN[illegible] 0001-60 - TE[illegible] (011) 3255-1359

FATURA DE SERVIÇOS
DE QUALQUER NATUREZA

Nº **1001297545**

1 0 0 1 0 0 1 2 9 7 5 4 5

Série: **0211**

CA[illegible] RESORT HOT[illegible]

Nº [illegible]TURA	Nº [illegible]	DATA DA EMISSÃO	VALOR (R$)	VENCIMENTO
[illegible]5	[illegible]	08/04/2011	506,00	25/04/2011

TRIBUNAL [illegible] ELEITORAL
Fls 000101
[3117] CPADL SJD

NO[illegible]O
CA[illegible] TURIS.PASSAG[illegible]
EN[illegible]S,705/905-E[illegible]
BA[illegible]TRO EMP.A[illegible]
CI[illegible]ILIA
CN[illegible]5.122/0001-[illegible]
PE[illegible]11 A 27/3/20[illegible]

TELEFONE: 32441050
CEP: 70390-055 ESTADO: DF
INSCRIÇÃO ESTADUAL: ISENTA

PAX: GILBERTO NASCIMENTO
TIPO: DBL - STD

	Diária (R$)	[illegible] (R$)	Rest. Frigobar (R$)	Outros (R$)	TX Turismo (R$)
[illegible]	[illegible]	0,00	0,00	0,00	0,00
[illegible]	[illegible]	0,00	0,00	0,00	0,00
	[illegible]	0,00	0,00	0,00	0,00

116 [illegible]A BANCÁR[illegible]
PAGA[illegible]ENTE ATR[illegible]
DEF[illegible] NÃO QUI[illegible]
SOLA[illegible]IANA AN[illegible]
EMI[illegible]A

SUB-TOTAL	R$	506,00
TAXA	R$	0,00
TOTAL	R$	506,00

FATURA DE SERVIÇOS
DE QUALQUER NATUREZA

Nº **1001297547**

1001001297547

Série: **0211**

TR... ...RESSES OPERA... ...E VIAGENS PROFISSIONAIS LTDA
R... ... 01044-000 ...ÃO PAULO - SP
C... ... FAX: (011... ...5-1359

DATA DA EMISSÃO	VALOR (R$)	VENCIMENTO
0...4/2011	506,00	25/04/2011

TRIBUNAL SUPERIOR ELEITORAL
Fls 0001-02 [3117]
CPADI/SJO

N...
C... ...ES L
E...
B...
C...
C...
P...

TELEFONE: 32441050
CEP: 70390-055 ESTADO: DF
INSCRIÇÃO ESTADUAL: ISENTA

PAX: LUIZ ROGERIO VARGAS
TIPO: SGL - STD

...fone (R$)	Rest. Frigobar (R$)	Outros (R$)	TX Turismo (R$)
0,00	0,00	0,00	0,00
0,00	0,00	0,00	0,00
0,00	0,00	0,00	0,00

116
PAG... ...ETO
DE...
SO...
EM...

SUB-TOTAL	R$	506,00
TAXA	R$	0,00
TOTAL	R$	506,00

TREND

TREND FAIRS & CONGRESSES OPERADORA DE VIAGENS PROFISSIONAIS LTDA
RUA SETE DE ABRIL, 386 - 4.ANDAR - CJ.41 - CEP 01044-000 - SÃO PAULO - SP
CNPJ: 68.347.939/0001-60 - TEL: (011) 3123-8555 - FAX: (011) 3255-1359

PONTA VERDE PRAIA [1079]

FATURA DE SERVIÇOS

DE QUALQUER NATUREZA

Nº 1001308779

1 0 0 1 0 0 1 3 0 8 7 7 9

Série: 0511

Nº DA FATURA	Nº DA RESERVA	DATA DA EMISSÃO	VALOR (R$)	VENCIMENTO
1001308779	**9.748.365**	**12/04/2011**	**215,00**	[illegible]

TRIBUNAL DE CONTAS DA UNIÃO
Fls 000103
[3117]
SFADT/SID

NOME DO SACADO
CASABLANCA TURIS.PASSAGENS E EXCURSOES L

ENDEREÇO: **SEPS,705/905-BL.B-S/L.117/119**

BAIRRO: **CENTRO EMP.ASA SUL** TELEFONE: **32441050**

CIDADE: **BRASILIA** CEP: **70390-055** ESTADO: **DF**

CNPJ: **01.435.122/0001-73** INSCRIÇÃO ESTADUAL: **ISENTA**

PERÍODO: 30/3/2011 A 31/3/2011

PAX: **ANTONIO OLIBONI**
TIPO: **SGL - STD**

DATA	Diária (R$)	Telefone (R$)	Rest. Frigobar (R$)	Outros (R$)	TX Turismo (R$)
30/3/2011	215,00	0,00	0,00	0,00	0,00
31/3/2011	0,00	0,00	0,00	0,00	0,00
	215,00	**0,00**	**0,00**	**0,00**	**0,00**

116 COBRANÇA BANCÁRIA
PAGAMENTO SOMENTE ATRAVÉS DE BOLETO
DEPÓSITO EM C/C NÃO QUITA O DÉBITO.
SOL.AGÊNCIA: **FABIANA ANTINORO**
EMITENTE.....: PAULO DANIEL PUTTOMATT

SUB-TOTAL	R$	**215,00**
TAXA	R$	**0,00**
TOTAL	R$	**215,00**

TREND

TREND FAIRS & CONGRESSES OPERADORA DE VIAGENS PROFISSIONAIS LTDA
RUA SETE DE ABRIL, 386 - 4.ANDAR - CJ.41 - CEP 01044-000 - SÃO PAULO - SP
CNPJ: 68.347.939/0001-60 - TEL: (011) 3123-8555 - FAX: (011) 3255-1359

PONTA VERDE PRAIA [1079]

FATURA DE SERVIÇOS
DE QUALQUER NATUREZA

Nº 1001308780

1 0 0 1 0 0 1 3 0 8 7 8 0

Série: 0511

Nº DA FATURA	Nº DA RESERVA	DATA DA EMISSÃO	VALOR (R$)	VENCIMENTO
1001308780	**9.748.358**	**12/04/2011**	**215,00**	**27/04/2011**

TRIBUNAL REGIONAL ELEITORAL
Fls 000104
[illegible]

NOME DO SACADO
CASABLANCA TURIS.PASSAGENS E EXCURSOES L

ENDEREÇO: **SEPS,705/905-BL.B-S/L.117/119**
BAIRRO: **CENTRO EMP.ASA SUL** TELEFONE: **32441050**
CIDADE: **BRASILIA** CEP: **70390-055** ESTADO: **DF**
CNPJ: **01.435.122/0001-73** INSCRIÇÃO ESTADUAL: **ISENTA**

PERÍODO: 30/3/2011 A 31/3/2011

PAX: **EVERALDO DIAS PEREIRA**
TIPO: **SGL - STD**

DATA	Diária (R$)	Telefone (R$)	Rest. Frigobar (R$)	Outros (R$)	TX Turismo (R$)
30/3/2011	215,00	0,00	0,00	0,00	0,00
31/3/2011	0,00	0,00	0,00	0,00	0,00
	215,00	**0,00**	**0,00**	**0,00**	**0,00**

116 COBRANÇA BANCÁRIA
PAGAMENTO SOMENTE ATRAVÉS DE BOLETO
DEPÓSITO EM C/C NÃO QUITA O DÉBITO.
SOL.AGÊNCIA: **FABIANA ANTINORO**
EMITENTE..... PAULO DANIEL PUTTOMATT

SUB-TOTAL	R$	**215,00**
TAXA	R$	**0,00**
TOTAL	R$	**215,00**

TREND

TREND FAIRS & CONGRESSES OPERADORA DE VIAGENS PROFISSIONAIS LTDA
RUA SETE DE ABRIL, 386 - 4.ANDAR - CJ.41 - CEP 01044-000 - SÃO PAULO - SP
CNPJ: 68.347.939/0001-60 - TEL: (011) 3123-8555 - FAX: (011) 3255-1359

PONTA VERDE PRAIA [1079]

FATURA DE SERVIÇOS

DE QUALQUER NATUREZA

Nº 1001308778

1 0 0 1 0 0 1 3 0 8 7 7 8

Série: 0511

Nº DA FATURA	Nº DA RESERVA	DATA DA EMISSÃO	VALOR (R$)	VENCIMENTO
1001308778	**9.748.418**	**12/04/2011**	**215,00**	**27/04/2011**

TRIBUNAL [illegible]
Fls 000105
[illegible]

NOME DO SACADO
CASABLANCA TURIS.PASSAGENS E EXCURSOES L

ENDEREÇO: **SEPS,705/905-BL.B-S/L.117/119**
BAIRRO: **CENTRO EMP.ASA SUL** TELEFONE: **32441050**
CIDADE: **BRASILIA** CEP: **70390-055** ESTADO: **DF**
CNPJ: **01.435.122/0001-73** INSCRIÇÃO ESTADUAL: **ISENTA**

PERÍODO: 30/3/2011 A 31/3/2011

PAX: **LUIZ ROGERIO VARGAS**
TIPO: **SGL - STD**

DATA	Diária (R$)	Telefone (R$)	Rest. Frigobar (R$)	Outros (R$)	TX Turismo (R$)
30/3/2011	215,00	0,00	0,00	0,00	0,00
31/3/2011	0,00	0,00	0,00	0,00	0,00
	215,00	**0,00**	**0,00**	**0,00**	**0,00**

116 COBRANÇA BANCÁRIA
PAGAMENTO SOMENTE ATRAVÉS DE BOLETO
DEPÓSITO EM C/C NÃO QUITA O DÉBITO.
SOL.AGÊNCIA: **FABIANA ANTINORO**
EMITENTE.....: PAULO DANIEL PUTTOMATT

SUB-TOTAL	R$	**215,00**
TAXA	R$	**0,00**
TOTAL	R$	**215,00**

TREND

TREND FAIRS & CONGRESSES OPERADORA DE VIAGENS PROFISSIONAIS LTDA
RUA SETE DE ABRIL, 386 - 4.ANDAR - CJ.41 - CEP 01044-000 - SÃO PAULO - SP
CNPJ: 68.347.939/0001-60 - TEL: (011) 3123-8555 - FAX: (011) 3255-1359

FATURA DE SERVIÇOS
DE QUALQUER NATUREZA 1364/6

Nº 1001350701

1001001350701

PONTA VERDE PRAIA [1079]

Série: 0511

Nº DA FATURA	Nº DA RESERVA	DATA DA EMISSÃO	VALOR (R$)	VENCIMENTO
1001350701	**9.748.419**	**20/04/2011**	**215,00**	**05/05/2011**

TRIBUNAL SUPERIOR ELEITORAL
Fls 000106
[3117]
CPAD/TSJD

NOME DO SACADO
CASABLANCA TURIS.PASSAGENS E EXCURSOES L

ENDEREÇO: **SEPS,705/905-BL.B-S/L.117/119**
BAIRRO: **CENTRO EMP.ASA SUL** TELEFONE: **32441050**
CIDADE: **BRASILIA** CEP: **70390-055** ESTADO: **DF**
CNPJ: **01.435.122/0001-73** INSCRIÇÃO ESTADUAL: **ISENTA**

PERÍODO: 30/3/2011 A 31/3/2011

PAX: **GILBERTO NASCIMENTO**
TIPO: **SGL - STD**

DATA	Diária (R$)	Telefone (R$)	Rest. Frigobar (R$)	Outros (R$)	TX Turismo (R$)
30/3/2011	215,00	0,00	0,00	0,00	0,00
	215,00	**0,00**	**0,00**	**0,00**	**0,00**

116 COBRANÇA BANCÁRIA
PAGAMENTO SOMENTE ATRAVÉS DE BOLETO
DEPÓSITO EM C/C NÃO QUITA O DÉBITO.
SOL.AGÊNCIA: **FABIANA ANTINORO**
EMITENTE.....: SENA

SUB-TOTAL	R$	**215,00**
TAXA	R$	**0,00**
TOTAL	R$	**215,00**

Prefeitura Municipal De Maceió
SECRETARIA MUNICIPAL DE FINANÇAS
NOTA FISCAL ELETRÔNICA DE SERVIÇO - NFS-e

Código Verificação RPS	Número do RPS
182668915	220670

Número da Nota
16152
Data e Hora de Emissão
31/03/2011 20:22:00
Código de Verificação
924596282

Dados do Prestador de Serviço

CNPJ/CPF:	12.448.221/0001-06	Inscrição Municipal:	900011110
Razão Social/Nome:	HOTEIS PONTA VERDE LTDA		
Endereço:	ÁLVARO OTACÍLIO 2933 , PONTA VERDE CEP: 57035-180	Tel.:	(82) 2121-0040
Município:	MACEIO	UF: AL	

TRIBUNAL SUPERIOR ELEITORAL
Fls 000107
CPAD/TSJO

Dados do Tomador de Serviço

CNPJ/CPF:	01.435.122/0001-73	Inscrição Municipal:	
Razão Social/Nome:	CASABLANCA TURISMO PASSAGENS E EXCURSOES LTDA		
Endereço:	SEPS 705/905 BLOCO B SALA 117 CENTRO EMPRESARIAL ASA SUL 705/905 , ASA SUL CEP: 70390-055	Email:	notafiscal@hotelpontaverde.com.br
Município:	BRASILIA	UF: DF	
Telefone:	( ) -		

Código do Serviço / Atividade

9.01 / 5510801 - Hotéis

Discriminação dos Serviços

Ref. Competência 03/2011

```
Versao 04.97 A FATURAR  -420,00|EVENTO  420,00|
```

PIS (R$)	COFINS (R$)	IR (R$)	INSS (R$)	CSLL (R$)
0,00	0,00	0,00		0,00

Valor das Deduções (R$)	Descontos Incondicionados (R$)	Descontos Condicionados (R$)	Outras Retenções (R$)
0,00			

Valor Total da Nota

R$420,00

Valor Líquido da Nota (R$)	Base de Cálculo (R$)	Alíquota (%)	Valor do ISS (R$)	ISS a Reter
420,00	420,00	4,00	16,80	( ) Sim (X) Não

Receita Federal

Comprovante de Inscrição e de Situação Cadastral

Contribuinte,

Confira os dados de Identificação da Pessoa Jurídica e, se houver qualquer divergência, providencie junto à RFB a sua atualização cadastral.

REPÚBLICA FEDERATIVA DO BRASIL

CADASTRO NACIONAL DA PESSOA JURÍDICA

TRIBUNAL SUPERIOR ELEITORAL
Fls 000108
ASPADI/SJD

NÚMERO DE INSCRIÇÃO	COMPROVANTE DE INSCRIÇÃO E DE SITUAÇÃO CADASTRAL	DATA DE ABERTURA
01.435.122/0001-73 MATRIZ		16/05/1985

NOME EMPRESARIAL
CASABLANCA TURISMO PASSAGENS E EXCURSOES LTDA

TÍTULO DO ESTABELECIMENTO (NOME DE FANTASIA)
CASABLANCA TURISMO PASSAGENS E EXCURSOES

CÓDIGO E DESCRIÇÃO DA ATIVIDADE ECONÔMICA PRINCIPAL
79.11-2-00 - Agências de viagens

CÓDIGO E DESCRIÇÃO DAS ATIVIDADES ECONÔMICAS SECUNDÁRIAS
79.12-1-00 - Operadores turísticos
79.90-2-00 - Serviços de reservas e outros serviços de turismo não especificados anteriormente

CÓDIGO E DESCRIÇÃO DA NATUREZA JURÍDICA
206-2 - SOCIEDADE EMPRESARIA LIMITADA

LOGRADOURO	NÚMERO	COMPLEMENTO
SEP SUL EQ 705 905 CJ B		SALA 117 119

CEP	BAIRRO/DISTRITO	MUNICÍPIO	UF
70.310-500	ASA SUL	BRASILIA	DF

SITUAÇÃO CADASTRAL	DATA DA SITUAÇÃO CADASTRAL
ATIVA	09/10/2004

MOTIVO DE SITUAÇÃO CADASTRAL

SITUAÇÃO ESPECIAL	DATA DA SITUAÇÃO ESPECIAL
********	********

Aprovado pela Instrução Normativa RFB nº 1.005, de 08 de fevereiro de 2010.

Emitido no dia **20/04/2011** às **14:52:45** (data e hora de Brasília).

Voltar

© Copyright Receita Federal do Brasil - 20/04/2011

Comp	Banco	Agência	DV	C1	Conta	C2	Série	Cheque N.o	C3	
001	001	0392	1	8	38.836-X	4	800	852516	1	R$ 2.463,08
001	001	0392	1	8	38.836-X	4	800	852516	1	

Pague por este cheque a quantia de Dois mil, quatrocentos e sessenta e três reais e oito centavos e centavos acima

a Idalina Paula Oliveira ou à sua ordem

TRIBUNAL SUPERIOR ELEITORAL
Fls 000109
de 2011 CPADI/SJO

RJ, 30 de Maio

BANCO DO BRASIL

CINELANDIA RJ
00.000.000/0392.17
02-AV TREZE DE MAIO 13
CENTRO

ICA-0392-020511-K

PARTIDO SOCIAL CRISTÃO - PSC
CNPJ 01.450.856/0001-21
CLIENTE BANCARIO DESDE 07/2000

⑈00103929⑈ 0018525165⑆ 911003883607⑈

Destina-se a pagamento de Salário
conforme Recibo

Maio / 2011

02150141

TRIBUNAL SUPERIOR ELEITORAL
Fls 000110
CPADI/SJD

PSC DIRETORIO NACIONAL DO PARTIDO SOCIAL CF

Recibo de Pagamento de Salário

ST SCS QUADRA 02 BLOCO B 20 SALA 1301

CNPJ : 01.450.856/0001-21

Período : Maio /2011

Código	Nome do Funcionário	CARGO
07	IDALINA PAULA OLIVEIRA	ASSESSOR DE IMPREIGERAL

Cod.	Descrição	Ref.	Vencimentos	Descontos
00S1	Salário Base		3.000,00	
09D1	INSS	11		330,00
09D2	Imposto de Renda	15		106,92
999	Desc.tarifa v.t			100,00

FELIZ ANIVERSÁRIO

Total de Vencimentos	Total de Descontos
3.000,00	536,92
Valor Líquido ➡	2.463,08

Salário Base	Base INSS	Base Calc. FGTS	FGTS do Mês	Base Calc. IRRF	Faixa IRRF
3.000,00	3.000,00	3.000,00	240,00	2.670,00	15

DECLARO TER RECEBIDO A IMPORTÂNCIA LÍQUIDA DISCRIMINADA NESTE RECIBO

30/05/2011
DATA

Idalina Paula Oliveira.
ASSINATURA

Comp	Banco	Agência	DV	C1	Conta	C2	Série	Cheque N.o	C3	
001	001	0392	1	8	38.836-X	4	800	852525	0	R$ 1.287,84+
001	001	0392	1	8	38.836-X	4	800	852525	0	

Pague por este cheque a quantia de UM MIL, DUZENTOS E OITENTA E SETE REAIS E OITENTA E QUATRO CENTAVOS e centavos acima

a SUZIELE DE ALMEIDA CARDOSO ou à sua ordem

TRIBUNAL SUPERIOR ELEITORAL
Fls. 000111
CPADI/SJD

Rj, 30 de MAIO de 2011

BANCO DO BRASIL

CINELANDIA RJ
00.000.000/0392.17
02-AV TREZE DE MAIO 13
CENTRO

ICA-0392-020511-K

PARTIDO SOCIAL CRISTÃO - PSC
CNPJ 01.450.856/0001-21
CLIENTE BANCARIO DESDE 07/2000

⑈00103928⑈ 00185252554 992003883607⑈

Destina-se a pagamento de Salário conforme Recibo.

MAIO/2011

02150145

TRIBUNAL SUPERIOR ELEITORAL
Fls 000112
CFADI/SJD

PSC DIRETORIO NACIONAL DO PARTIDO SOCIAL CF

Recibo de Pagamento de Salário

ST SCS QUADRA 02 BLOCO B 20 SALA 1301

CNPJ : 01.450.856/0001-21

Período : Maio /2011

Código	Nome do Funcionário	CARGO
19	SUZIELE DE ALMEIDA CARDOSO	ASSISTENTE ADMINIS GERAL

Cod.	Descrição	Ref.	Vencimentos	Descontos
00S1	Salário Base	30	1.258,06	
9R28	Reembolso de Transportes		143,00	
09D1	INSS	9		113,22

	Total de Vencimentos	Total de Descontos
	1.401,06	113,22
Valor Líquido ➡		1.287,84

Salário Base	Base INSS	Base Calc. FGTS	FGTS do Mês	Base Calc. IRRF	Faixa IRRF
1.300,00	1.258,06	1.258,06	100,64	1.144,84	

DECLARO TER RECEBIDO A IMPORTÂNCIA LÍQUIDA DISCRIMINADA NESTE RECIBO

____/____/_____ DATA

_____ ASSINATURA

Comp	Banco	Agência	DV	C1	Conta	C2	Série	Cheque N.o	C3
001	001	0392	1	8	38.836-X	4	800	852515	3
001	001	0392	1	8	38.836-X	4	800	852515	3

R$ 6.048,45

Pague por este cheque a quantia de SEIS MIL QUARENTA E OITO REAIS E QUARENTA E CINCO CENTAVOS e centavos acima

a ITAMAR GUERREIRO ou

TRIBUNAL SUPERIOR ELEITORAL
de 2011 0113
CPADI/SJO

BANCO DO BRASIL

TG, 30 de MAIO

CINELANDIA RJ
00.000.000/0392.17
02-AV TREZE DE MAIO 13
CENTRO

PARTIDO SOCIAL CRISTÃO - PSC
CNPJ 01.450.856/0001-21
CLIENTE BANCARIO DESDE 07/2000

ICA-0392-020511-K

⑈00103920⑈ 00185251554 957003883600⑈

Destina-se a pagamento de autônomo conforme recibo.

02150141

TRIBUNAL SUPERIOR ELEITORAL
Fls 000114
CPAD/TSJD

Recibo de Pagamento a Autônomo - Maio 2011

Razão Social da Empresa : DIRETORIO NACIONAL DO PARTIDO SOCIAL CRISTÃO
CNPJ ou CEI da Empresa : 01.450.856/0001-21

Cod.	Descrição	Ref.	Rendimentos	Descontos
09D1	INSS	11		405,86
09D2	Imposto de Renda	27,5		1.295,69
9R11	Serviços Diversos		7.750,00	
			7.750,00	1.701,55

Recebi da empresa acima identificada, pelos serviços acima descritos, a importância de R$ 6.048,45(SEIS MIL E QUARENTA E OITO REAIS E QUARENTA E CINCO CENTAVOS)

Nome : ITAMAR GUERREIRO
Inscrição : 10315568418
CPF : 09570993715

Rio, 30/05/2011
Local e Data

Assinatura

A33H311144263999006
31/05/2011 11:50:38

Pagamento de outros convênios

```
SISBB  -  SISTEMA DE INFORMACOES BANCO DO BRASIL
31/05/2011  -   BANCO  DO  BRASIL   -   11.50.38
0392100392

 COMPROVANTE DE PAGAMENTO DE DARF/DARF SIMPLES

CLIENTE: DIR NAC PART SOCIAL CRIST
AGENCIA:  392-1    CONTA:          38.836-X
==================================================
AG. ARRECADADOR
CNC 001 - 0392 - CINELANDIA          RJ
CODIGO DE BARRAS          85620000004 18500064115
                          11014508560 00159521135
DATA DO PAGAMENTO                      31/05/2011
PERIODO DE APURACAO                    ----------
NUMERO DO CPF                          ----------
CODIGO DA RECEITA                      ----------
NUMERO DE REFERENCIA                   ----------
DATA DO VENCIMENTO                     ----------
RECEITA BRUTA ACUMULADA                ----------
PERCENTUAL                             ----------
VALOR DO PRINCIPAL                     ----------
VALOR DA MULTA                         ----------
VALOR DOS JUROS                        ----------
VALOR TOTAL                                418,50
==================================================
AUTENTICACAO SISBB:         B.12D.65B.DA4.560.D55
        Modelo Aprovado pela SRF - ADE
      Conjunto Corat/Cotec n. 001,DE 2006
```

TRIBUNAL SUPERIOR ELEITORAL
Fls 000115
CPAD/SJD

Assinada por	J4307882 VITOR JORGE ABDALA NOSSEIS	31/05/2011 11:43:06
	J6183197 LUIZ ROGERIO OGNIBENI VARGAS	31/05/2011 11:50:38

Transação efetuada com sucesso.

Transação efetuada com sucesso por: J6183197 LUIZ ROGERIO OGNIBENI VARGAS.

Serviço de Atendimento ao Consumidor - SAC 0800 729 0722

Ouvidoria BB 0800 729 5678
Para deficientes auditivos 0800 729 0088

Aprovado pela IN/RFB nº 736/2007

1ª Via

MINISTÉRIO DA FAZENDA
SECRETARIA DA RECEITA FEDERAL DO BRASIL
Documento de Arrecadação de Receitas Federais

DARF

02 PERÍODO DE APURAÇÃO	15/05/2011
03 NÚMERO DO CPF OU CNPJ	01.450.856/0001-21
04 CÓDIGO DA RECEITA	5952
05 NÚMERO DE REFERÊNCIA	
06 DATA DE VENCIMENTO	31/05/2011
07 VALOR DO PRINCIPAL	418,50
08 VALOR DA MULTA	0,00
09 VALOR DOS JUROS E / OU ENCARGOS DL - 1.025/69	0,00
10 VALOR TOTAL	418,50

01 NOME / TELEFONE
DIRETORIO NACIONAL DO PARTIDO SOCIAL CRISTÃO 21 2220-1919

RET. 4,65% S/NFE 000180 JOÃO MESTIERI ADV

DARF válido para pagamento até 31/05/2011

Domicílio tributário do contribuinte:
RIO DE JANEIRO

NÃO RECEBER COM RASURAS

Auto-Atendimento Versão 4.29.49.6001 - opção 1 - DLL versão 1.3

TRIBUNAL SUPERIOR ELEITORAL
Fls 000116
CPAD/ASJD

85620000004-5 18500064115-8 11014508560-8 00159521135-8

11 AUTENTICAÇÃO BANCÁRIA (Somente nas 1ª e 2ª vias)

cortar nesta linha

Aprovado pela IN/RFB nº 736/2007

2ª Via

MINISTÉRIO DA FAZENDA
SECRETARIA DA RECEITA FEDERAL DO BRASIL
Documento de Arrecadação de Receitas Federais

DARF

02 PERÍODO DE APURAÇÃO	15/05/2011
03 NÚMERO DO CPF OU CNPJ	01.450.856/0001-21
04 CÓDIGO DA RECEITA	5952
05 NÚMERO DE REFERÊNCIA	
06 DATA DE VENCIMENTO	31/05/2011
07 VALOR DO PRINCIPAL	418,50
08 VALOR DA MULTA	0,00
09 VALOR DOS JUROS E / OU ENCARGOS DL - 1.025/69	0,00
10 VALOR TOTAL	418,50

01 NOME / TELEFONE
DIRETORIO NACIONAL DO PARTIDO SOCIAL CRISTÃO 21 2220-1919

RET. 4,65% S/NFE 000180 JOÃO MESTIERI ADV

DARF válido para pagamento até 31/05/2011

Domicílio tributário do contribuinte:
RIO DE JANEIRO

NÃO RECEBER COM RASURAS

Auto-Atendimento Versão 4.29.49.6001 - opção 1 - DLL versão 1.3

85620000004-5 18500064115-8 11014508560-8 00159521135-8

11 AUTENTICAÇÃO BANCÁRIA (Somente nas 1ª e 2ª vias)

cortar nesta linha

DARF emitido em duas vias. Recorte nas linhas pontilhadas e efetue o pagamento na rede bancária autorizada.

A33H311144263999008
31/05/2011 11:50:53

Pagamento de outros convênios

```
SISBB  -  SISTEMA DE INFORMACOES BANCO DO BRASIL
31/05/2011  -   BANCO  DO  BRASIL   -   11.50.53
0392100392

 COMPROVANTE DE PAGAMENTO DE DARF/DARF SIMPLES

CLIENTE: DIR NAC PART SOCIAL CRIST
AGENCIA:  392-1    CONTA:          38.836-X
================================================
AG. ARRECADADOR
CNC 001 - 0392 - CINELANDIA           RJ
CODIGO DE BARRAS          85660000008 37000064115
                          11014508560 00159521135
DATA DO PAGAMENTO                      31/05/2011
PERIODO DE APURACAO                   ------------
NUMERO DO CPF                         ------------
CODIGO DA RECEITA                     ------------
NUMERO DE REFERENCIA                  ------------
DATA DO VENCIMENTO                    ------------
RECEITA BRUTA ACUMULADA               ------------
PERCENTUAL                            ------------
VALOR DO PRINCIPAL                    ------------
VALOR DA MULTA                        ------------
VALOR DOS JUROS                       ------------
VALOR TOTAL                                837,00
================================================
AUTENTICACAO SISBB:         2.FA3.F4D.140.097.5C4
        Modelo Aprovado pela SRF - ADE
      Conjunto Corat/Cotec n. 001,DE 2006
```

TRIBUNAL SUPERIOR ELEITORAL
Fls 000117
CPAD/TSJD

Assinada por	J4307882 VITOR JORGE ABDALA NOSSEIS	31/05/2011 11:43:53
	J6183197 LUIZ ROGERIO OGNIBENI VARGAS	31/05/2011 11:50:53

Transação efetuada com sucesso.

Transação efetuada com sucesso por: J6183197 LUIZ ROGERIO OGNIBENI VARGAS.

Serviço de Atendimento ao Consumidor - SAC 0800 729 0722

Ouvidoria BB 0800 729 5678
Para deficientes auditivos 0800 729 0088

Aprovado pela IN/RFB nº 736/2007

1ª Via

MINISTÉRIO DA FAZENDA
SECRETARIA DA RECEITA FEDERAL DO BRASIL
Documento de Arrecadação de Receitas Federais

DARF

02 PERÍODO DE APURAÇÃO	15/05/2011
03 NÚMERO DO CPF OU CNPJ	01.450.856/0001-21
04 CÓDIGO DA RECEITA	5952
05 NÚMERO DE REFERÊNCIA	
06 DATA DE VENCIMENTO	31/05/2011
07 VALOR DO PRINCIPAL	837,00
08 VALOR DA MULTA	0,00
09 VALOR DOS JUROS E / OU ENCARGOS DL - 1.025/69	0,00
10 VALOR TOTAL	837,00

01 NOME / TELEFONE
DIRETORIO NACIONAL DO PARTIDO SOCIAL CRISTÃO 21 2220-1919

RET. 4,65% S/NF 0525 AZIMUTE COMUNICAÇÃO

DARF válido para pagamento até 31/05/2011

Domicílio tributário do contribuinte:
RIO DE JANEIRO

NÃO RECEBER COM RASURAS

Auto-Atendimento Versão 4.29.49.6001 - opção 1 - DLL versão 1.3

TRIBUNAL SUPERIOR ELEITORAL
Fls 000118
CPAD/SJD

85660000008-2 37000064115-6 11014508560-8 00159521135-8

11 AUTENTICAÇÃO BANCÁRIA (Somente nas 1ª e 2ª vias)

cortar nesta linha

Aprovado pela IN/RFB nº 736/2007

2ª Via

MINISTÉRIO DA FAZENDA
SECRETARIA DA RECEITA FEDERAL DO BRASIL
Documento de Arrecadação de Receitas Federais

DARF

02 PERÍODO DE APURAÇÃO	15/05/2011
03 NÚMERO DO CPF OU CNPJ	01.450.856/0001-21
04 CÓDIGO DA RECEITA	5952
05 NÚMERO DE REFERÊNCIA	
06 DATA DE VENCIMENTO	31/05/2011
07 VALOR DO PRINCIPAL	837,00
08 VALOR DA MULTA	0,00
09 VALOR DOS JUROS E / OU ENCARGOS DL - 1.025/69	0,00
10 VALOR TOTAL	837,00

01 NOME / TELEFONE
DIRETORIO NACIONAL DO PARTIDO SOCIAL CRISTÃO 21 2220-1919

RET. 4,65% S/NF 0525 AZIMUTE COMUNICAÇÃO

DARF válido para pagamento até 31/05/2011

Domicílio tributário do contribuinte:
RIO DE JANEIRO

NÃO RECEBER COM RASURAS

Auto-Atendimento Versão 4.29.49.6001 - opção 1 - DLL versão 1.3

85660000008-2 37000064115-6 11014508560-8 00159521135-8

11 AUTENTICAÇÃO BANCÁRIA (Somente nas 1ª e 2ª vias)

cortar nesta linha

DARF emitido em duas vias. Recorte nas linhas pontilhadas e efetue o pagamento na rede bancária autorizada.

A33H311144263999010
31/05/2011 11:51:05

Pagamento de outros convênios

SISBB - SISTEMA DE INFORMACOES BANCO DO BRASIL
31/05/2011 - BANCO DO BRASIL - 11.51.04
0392100392

COMPROVANTE DE PAGAMENTO DE DARF/DARF SIMPLES

CLIENTE: DIR NAC PART SOCIAL CRIST
AGENCIA: 392-1 CONTA: 38.836-X

AG. ARRECADADOR	
CNC 001 - 0392 - CINELANDIA	RJ
CODIGO DE BARRAS	85650000004 65000064115
	11014508560 00159521135
DATA DO PAGAMENTO	31/05/2011
PERIODO DE APURACAO	----------
NUMERO DO CPF	----------
CODIGO DA RECEITA	----------
NUMERO DE REFERENCIA	----------
DATA DO VENCIMENTO	----------
RECEITA BRUTA ACUMULADA	----------
PERCENTUAL	----------
VALOR DO PRINCIPAL	----------
VALOR DA MULTA	----------
VALOR DOS JUROS	----------
VALOR TOTAL	465,00

AUTENTICACAO SISBB: 3.7CB.D68.3FD.AAB.365
Modelo Aprovado pela SRF - ADE
Conjunto Corat/Cotec n. 001,DE 2006

TRIBUNAL SUPERIOR ELEITORAL
Fls 000119
CPAD/SJD

Assinada por	J4307882 VITOR JORGE ABDALA NOSSEIS	31/05/2011 11:44:29
	J6183197 LUIZ ROGERIO OGNIBENI VARGAS	31/05/2011 11:51:05

Transação efetuada com sucesso.

Transação efetuada com sucesso por: J6183197 LUIZ ROGERIO OGNIBENI VARGAS.

Serviço de Atendimento ao Consumidor - SAC 0800 729 0722

Ouvidoria BB 0800 729 5678
Para deficientes auditivos 0800 729 0088

Aprovado pela IN/RFB nº 736/2007 — 1ª Via

MINISTÉRIO DA FAZENDA
SECRETARIA DA RECEITA FEDERAL DO BRASIL
Documento de Arrecadação de Receitas Federais

DARF

02 PERÍODO DE APURAÇÃO	15/05/2011
03 NÚMERO DO CPF OU CNPJ	01.450.856/0001-21
04 CÓDIGO DA RECEITA	5952
05 NÚMERO DE REFERÊNCIA	
06 DATA DE VENCIMENTO	31/05/2011
07 VALOR DO PRINCIPAL	465,00
08 VALOR DA MULTA	0,00
09 VALOR DOS JUROS E / OU ENCARGOS DL - 1.025/69	0,00
10 VALOR TOTAL	465,00

01 NOME / TELEFONE
DIRETORIO NACIONAL DO PARTIDO SOCIAL CRISTÃO 21 2220-1919

RET. 4,65% S/NFE 00041 CARVALHO E SANTOS ASSESS

DARF válido para pagamento até 31/05/2011

Domicílio tributário do contribuinte:
RIO DE JANEIRO

NÃO RECEBER COM RASURAS

Auto-Atendimento Versão 4.29.49.6001 - opção 1 - DLL versão 1.3

TRIBUNAL SUPERIOR ELEITORAL
Fls. 000120
CPAD

85650000004-2 65000064115-1 11014508560-8 00159521135-8

11 AUTENTICAÇÃO BANCÁRIA (Somente nas 1ª e 2ª vias)

cortar nesta linha

Aprovado pela IN/RFB nº 736/2007 — 2ª Via

MINISTÉRIO DA FAZENDA
SECRETARIA DA RECEITA FEDERAL DO BRASIL
Documento de Arrecadação de Receitas Federais

DARF

02 PERÍODO DE APURAÇÃO	15/05/2011
03 NÚMERO DO CPF OU CNPJ	01.450.856/0001-21
04 CÓDIGO DA RECEITA	5952
05 NÚMERO DE REFERÊNCIA	
06 DATA DE VENCIMENTO	31/05/2011
07 VALOR DO PRINCIPAL	465,00
08 VALOR DA MULTA	0,00
09 VALOR DOS JUROS E / OU ENCARGOS DL - 1.025/69	0,00
10 VALOR TOTAL	465,00

01 NOME / TELEFONE
DIRETORIO NACIONAL DO PARTIDO SOCIAL CRISTÃO 21 2220-1919

RET. 4,65% S/NFE 00041 CARVALHO E SANTOS ASSESS

DARF válido para pagamento até 31/05/2011

Domicílio tributário do contribuinte:
RIO DE JANEIRO

NÃO RECEBER COM RASURAS

Auto-Atendimento Versão 4.29.49.6001 - opção 1 - DLL versão 1.3

85650000004-2 65000064115-1 11014508560-8 00159521135-8

11 AUTENTICAÇÃO BANCÁRIA (Somente nas 1ª e 2ª vias)

cortar nesta linha

DARF emitido em duas vias. Recorte nas linhas pontilhadas e efetue o pagamento na rede bancária autorizada.

A33H311144263999012
31/05/2011 11:51:51

Pagamento de outros convênios

```
SISBB  -  SISTEMA DE INFORMACOES BANCO DO BRASIL
31/05/2011  -   BANCO  DO  BRASIL   -   11.51.51
0392100392

 COMPROVANTE DE PAGAMENTO DE DARF/DARF SIMPLES

CLIENTE: DIR NAC PART SOCIAL CRIST
AGENCIA:  392-1     CONTA:          38.836-X
================================================
AG. ARRECADADOR
CNC 001 - 0392 - CINELANDIA           RJ
CODIGO DE BARRAS          85680000051 15000064115
                          11014508560 00159521135
DATA DO PAGAMENTO                      31/05/2011
PERIODO DE APURACAO                    ----------
NUMERO DO CPF                          ----------
CODIGO DA RECEITA                      ----------
NUMERO DE REFERENCIA                   ----------
DATA DO VENCIMENTO                     ----------
RECEITA BRUTA ACUMULADA                ----------
PERCENTUAL                             ----------
VALOR DO PRINCIPAL                     ----------
VALOR DA MULTA                         ----------
VALOR DOS JUROS                        ----------
VALOR TOTAL                                5.115,00
================================================
AUTENTICACAO SISBB:         4.D5F.556.0B2.C65.7B5
        Modelo Aprovado pela SRF - ADE
      Conjunto Corat/Cotec n. 001,DE 2006
```

TRIBUNAL SUPERIOR ELEITORAL
Fls 000121
CPAD/SJO

Assinada por	J4307882 VITOR JORGE ABDALA NOSSEIS	31/05/2011 11:45:17
	J6183197 LUIZ ROGERIO OGNIBENI VARGAS	31/05/2011 11:51:51

Transação efetuada com sucesso.

Transação efetuada com sucesso por: J6183197 LUIZ ROGERIO OGNIBENI VARGAS.

Serviço de Atendimento ao Consumidor - SAC 0800 729 0722

Ouvidoria BB 0800 729 5678
Para deficientes auditivos 0800 729 0088

Aprovado pela IN/RFB nº 736/2007

1ª Via

MINISTÉRIO DA FAZENDA

SECRETARIA DA RECEITA FEDERAL DO BRASIL

Documento de Arrecadação de Receitas Federais

DARF

02 PERÍODO DE APURAÇÃO	15/05/2011
03 NÚMERO DO CPF OU CNPJ	01.450.856/0001-21
04 CÓDIGO DA RECEITA	5952
05 NÚMERO DE REFERÊNCIA	
06 DATA DE VENCIMENTO	31/05/2011
07 VALOR DO PRINCIPAL	5.115,00
08 VALOR DA MULTA	0,00
09 VALOR DOS JUROS E / OU ENCARGOS DL - 1.025/69	0,00
10 VALOR TOTAL	5.115,00

01 NOME / TELEFONE
DIRETORIO NACIONAL DO PARTIDO SOCIAL CRISTÃO 21 2220-1919

RET. 4,65% S/NFE 00016 DEMOPART TECNOLOGIA

DARF válido para pagamento até 31/05/2011

Domicílio tributário do contribuinte:
RIO DE JANEIRO

NÃO RECEBER COM RASURAS

Auto-Atendimento Versão 4.29.49.6001 - opção 1 - DLL versão 1.3

TRIBUNAL SUPERIOR ELEITORAL
Fls 000122

85680000051-0 15000064115-2 11014508560-8 00159521135-8

11 AUTENTICAÇÃO BANCÁRIA (Somente nas 1ª e 2ª vias)

cortar nesta linha

Aprovado pela IN/RFB nº 736/2007

2ª Via

MINISTÉRIO DA FAZENDA

SECRETARIA DA RECEITA FEDERAL DO BRASIL

Documento de Arrecadação de Receitas Federais

DARF

02 PERÍODO DE APURAÇÃO	15/05/2011
03 NÚMERO DO CPF OU CNPJ	01.450.856/0001-21
04 CÓDIGO DA RECEITA	5952
05 NÚMERO DE REFERÊNCIA	
06 DATA DE VENCIMENTO	31/05/2011
07 VALOR DO PRINCIPAL	5.115,00
08 VALOR DA MULTA	0,00
09 VALOR DOS JUROS E / OU ENCARGOS DL - 1.025/69	0,00
10 VALOR TOTAL	5.115,00

01 NOME / TELEFONE
DIRETORIO NACIONAL DO PARTIDO SOCIAL CRISTÃO 21 2220-1919

RET. 4,65% S/NFE 00016 DEMOPART TECNOLOGIA

DARF válido para pagamento até 31/05/2011

Domicílio tributário do contribuinte:
RIO DE JANEIRO

NÃO RECEBER COM RASURAS

Auto-Atendimento Versão 4.29.49.6001 - opção 1 - DLL versão 1.3

85680000051-0 15000064115-2 11014508560-8 00159521135-8

11 AUTENTICAÇÃO BANCÁRIA (Somente nas 1ª e 2ª vias)

cortar nesta linha

DARF emitido em duas vias. Recorte nas linhas pontilhadas e efetue o pagamento na rede bancária autorizada.

A33H311144263999014
31/05/2011 11:52:03

Pagamento de títulos com débito em conta corrente

31/05/2011 - BANCO DO BRASIL - 11:52:04
039200392 0003
OUVIDORIA BB 0800 729 5678

COMPROVANTE DE PAGAMENTO DE TITULOS

CLIENTE: DIR NAC PART SOCIAL CRIST
AGENCIA: 0392-1 CONTA: 38.836-X

ITAU UNIBANCO S.A.

34191750090045775331710108740001349840002040772
NR. DOCUMENTO 53.105
DATA DO PAGAMENTO 31/05/2011
VALOR DO DOCUMENTO 20.407,72
VALOR COBRADO 20.407,72

NR.AUTENTICACAO B.AB2.259.7C6.2D5.F90

TRIBUNAL SUPERIOR ELEITORAL
Fls 000123
CPAD/TSJD

Assinada por	J4307882 VITOR JORGE ABDALA NOSSEIS	31/05/2011 11:46:10
	J6183197 LUIZ ROGERIO OGNIBENI VARGAS	31/05/2011 11:52:03

Transação efetuada com sucesso.

Transação efetuada com sucesso por: J6183197 LUIZ ROGERIO OGNIBENI VARGAS.

Serviço de Atendimento ao Consumidor - SAC 0800 729 0722

Ouvidoria BB 0800 729 5678
Para deficientes auditivos 0800 729 0088

Banco Itaú S.A. **341-7** — **Recibo do Sacado**

Local de Pagamento: ATÉ O VENCIMENTO, PREFERENCIALMENTE NO ITAÚ OU BANERJ
APÓS O VENCIMENTO, SOMENTE NO ITAÚ OU BANERJ

Vencimento: 31/05/2011

Cedente: CASABLANCA TUR. PASSAGENS EXC

Agência/Código Cedente: 3311/01087-4

Data do Documento	Num. do Documento	Espécie Doc.	Aceite	Data do Processamento
26/05/2011	4577/2011	DM	N	

Nosso Número: 175/00004577-5

Uso do Banco	Carteira	Espécie	Quantidade	Valor
	175	R$		

(=) Valor do Documento: 20.407,72

Instruções (Todas informações deste bloqueto são de exclusiva responsabilidade do cedente.)

(-) Desconto/Abatimento

APOS VENCIMENTO COBRAR R$ 68,02 POR DIA DE ATRASO
APOS VENCIMENTO COBRAR MULTA DE R$ 408,15
DEPOSITO EM CONTA NAO QUITA BOLETO
PROTESTAR APOS 10 DIAS DO VENCIMENTO

(+) Mora/Multa

(=) Valor Cobrado

Sacado: DIRETORIO NAC PART SOC CRISTAO
SCS QD 02 B20 ED PAL COMERCIO SL130
70000-000 ASA SUL BRASILIA DF
Cnpj- 01.450.856/0001-21

Sacador/Avalista

Código de Baixa: 175/00004577-5

Recebimento através do cheque num. do banco
Esta quitação só terá validade após o pagamento do cheque pelo banco sacado.

Autenticação mecânica

TRIBUNAL SUPERIOR ELEITORAL
Fl. 000124
OPADI/SJD

Banco Itaú S.A. - CNPJ 60.701.190

Banco Itaú S.A. **341-7** — **Ficha de Caixa**

Local de Pagamento: ATÉ O VENCIMENTO, PREFERENCIALMENTE NO ITAÚ OU BANERJ
APÓS O VENCIMENTO, SOMENTE NO ITAÚ OU BANERJ

Vencimento: 31/05/2011

Cedente: CASABLANCA TUR. PASSAGENS EXC

Agência/Código Cedente: 3311/01087-4

Data do Documento	Num. do Documento	Espécie Doc.	Aceite	Data do Processamento
26/05/2011	4577/2011	DM	N	

Nosso Número: 175/00004577-5

Uso do Banco	Carteira	Espécie	Quantidade	Valor
	175	R$		

(=) Valor do Documento: 20.407,72

Instruções (Todas informações deste bloqueto são de exclusiva responsabilidade do cedente.)

(-) Desconto/Abatimento

APOS VENCIMENTO COBRAR R$ 68,02 POR DIA DE ATRASO
APOS VENCIMENTO COBRAR MULTA DE R$ 408,15
DEPOSITO EM CONTA NAO QUITA BOLETO
PROTESTAR APOS 10 DIAS DO VENCIMENTO

(+) Mora/Multa

(=) Valor Cobrado

Sacado: DIRETORIO NAC PART SOC CRISTAO
SCS QD 02 B20 ED PAL COMERCIO SL130
70000-000 ASA SUL BRASILIA DF
Cnpj- 01.450.856/0001-21

Sacador/Avalista

Código de Baixa: 175/00004577-5

Autenticação mecânica

Banco Itaú S.A. - CNPJ 60.701.190

Banco Itaú S.A. **341-7** 34191.75009 00457.753317 10108.740001 3 49840002040772

Local de Pagamento: ATÉ O VENCIMENTO, PREFERENCIALMENTE NO ITAÚ OU BANERJ
APÓS O VENCIMENTO, SOMENTE NO ITAÚ OU BANERJ

Vencimento: 31/05/2011

Cedente: CASABLANCA TUR. PASSAGENS EXC

Agência/Código Cedente: 3311/01087-4

Data do Documento	Num. do Documento	Espécie Doc.	Aceite	Data do Processamento
26/05/2011	4577/2011	DM	N	

Nosso Número: 175/00004577-5

Uso do Banco	Carteira	Espécie	Quantidade	Valor
	175	R$		

(=) Valor do Documento: 20.407,72

Instruções (Todas informações deste bloqueto são de exclusiva responsabilidade do cedente.)

(-) Desconto/Abatimento

APOS VENCIMENTO COBRAR R$ 68,02 POR DIA DE ATRASO
APOS VENCIMENTO COBRAR MULTA DE R$ 408,15
DEPOSITO EM CONTA NAO QUITA BOLETO
PROTESTAR APOS 10 DIAS DO VENCIMENTO

(+) Mora/Multa

(=) Valor Cobrado

Sacado: DIRETORIO NAC PART SOC CRISTAO
SCS QD 02 B20 ED PAL COMERCIO SL130
70000-000 ASA SUL BRASILIA DF
Cnpj- 01.450.856/0001-21

Sacador/Avalista

Código de Baixa: 175/00004577-5

Autenticação mecânica - Ficha de Compensação

Banco Itaú S.A. - CNPJ 60.701.190

CASABLANCA
TURISMO

SNEA 2924 EMBRATUR 03731-00-41-2

CGC(MF) : 01.435.122/0001-73 No 0000004577
ISS : 07.339.798/001-46

Data da Emissao : 26/05/11

Fatura No	Fatura/Duplicata Valor R$	Duplicata No de Origem	Vencimento	Para uso da Instituicao Financeira
0000004577	20,407.72	0000004577	31/05/11	

Desconto de Ate
Condicoes Especiais

TRIBUNAL SUPERIOR ELEITORAL
Fls 000125
CPADI/SJD

Nome do Sacado.... : DIRETORIO NAC DO PART SOC CRISTAO - PSC
Endereco .....: SCS QD.02 - B20 - ED PAL.COMERCIO SL130 Estado : DF
Municipio .....: BRASILIA
Praca de Pagamento : BRASILIA
Insc. CGC(MF) .....: 01.450.856/0001-21 Insc. Estadual : CPF :

Valor por Extenso : Vinte Mil Quatrocentos e Sete Reais e Setenta e Dois Centavos//////////////////////

CASABLANCA TURISMO PASSAGENS E EXCURSÕES LTDA.

Deve(m) conforme relacao abaixo a importancia desta FATURA de Prestacao de Servicos, pagavel a CASABLANCA Turismo Passagens e Excursoes LTDA., ou a sua ordem na praca e vencimento acima indicados

DISCRIMINACAO		Valor R$
REQ.13682 ANTONIO OLIBONI	- PASSAGEM-AZUL - RIO/JOI/RIO - R8DVHW - 05/05/11	945.71
REQ.13682 GILBERTO NASCIMENTO	- 957.2427.301232 - SAO/BSB - USADO 809867 - 05/05/11	110.00
REQ.13682 IDALINA PAULA OLIVEI	- 957.2427.336340 - RIO/BSB - 05/05/11	356.66
REQ.13682 ITAMAR GUERREIRO	- PASSAGEM GOL - RIO/BSB - B4JUJY - 05/05/11	514.02
REQ.13682 LUIZ ROGERIO VARGAS	- 957.2427.198668 - RIO/JPA - USADO 885224 - 05/05/11	251.56
REQ.13682 LUIZ ROGERIO VARGAS	- 957.2427.301249 - RIO/BSB - 05/05/11	344.26
REQ.13682 REGINALDO ALMEIDA	- PASSAGEM GOL - VIX/BSB/VIX - VCPCGT - 05/05/11	461.99
REQ.13682 RONALD AZARO	- 957.2427.301250 - RIO/BSB - 05/05/11	344.26
REQ.13682 VITOR NOSSEIS	- 101.0004.235054 - BHZ/RIO - 05/05/11	339.61
REQ.13682 VITOR NOSSEIS	- 957.2427.301204 - RIO/BHZ - 05/05/11	305.86
REQ.13699 ANTONIO OLIBONI	- PASSAGEM GOL - RIO/BSB - B5WEQV - 09/05/11	515.06
REQ.13699 ANTONIO OLIBONI	- 957.2427.643509 - BSB/RIO - 09/05/11	438.11
REQ.13699 ELIEL SANTANA	- 957.2427.514667 - BSB/SSA - 09/05/11	576.16
REQ.13699 EVERALDO PEREIRA	- 957.2427.514692 - BSB/RIO - 09/05/11	438.11
REQ.13699 GILBERTO NASCIMENTO	- 957.2427.514697 - BSB/SAO - 09/05/11	470.56
REQ.13699 IDALINA P OLIVEIRA	- PASSAGEM GOL - BSB/RIO - QHKCYE - 09/05/11	405.06
REQ.13699 ITAMAR GUERREIRO	- PASSAGEM GOL - BSB/RIO - Q93PYP - 09/05/11	405.06
REQ.13699 LUIZ ROGERIO VARGAS	- PASSAGEM GOL - BSB/RIO - KEVBNK - 09/05/11	405.06
	VALOR A TRANSPORTAR	7,627.11

(continua na proxima pagina...)

SEPS 705/905 Bloco B Sala 117 Fones (61) 3244-1050 3244-1026 Fax 3443-2147 E-mail: casablancaturismo@brturbo.com.br CEP-70390-055 Brasília-DF

CASABLANCA
TURISMO

SNEA 2924 — EMBRATUR 03731-00-41-2

CGC(MF) : 01.435.122/0001-73 — No 0000004577
ISS : 07.339.798/001-46

Data da Emissao : 26/05/11

Fatura No	Fatura/Duplicata Valor R$	Duplicata No de Origem	Vencimento	Para uso da Instituicao Financeira
0000004577	20,407.72	0000004577	31/05/11	

Desconto de Condicoes Especiais — Ate

TRIBUNAL SUPERIOR ELEITORAL
Fls 000126
CPAD/SJO

Nome do Sacado.... : DIRETORIO NAC DO PART SOC CRISTAO - PSC
Endereco .....: SCS QD.02 - B20 - ED PAL.COMERCIO SL130 — Estado : DF
Municipio .....: BRASILIA
Praca de Pagamento : BRASILIA
Insc. CGC(MF) .....: 01.450.856/0001-21 — Insc. Estadual : — CPF :

Valor por Extenso : Vinte Mil Quatrocentos e Sete Reais e Setenta e Dois Centavos//////////////////////

Deve(m) conforme relacao abaixo a importancia desta FATURA de Prestacao de Servicos, pagavel a CASABLANCA Turismo Passagens e Excursoes LTDA., ou a sua ordem na praca e vencimento acima indicados

CASABLANCA TURISMO PASSAGENS E EXCURSÕES LTDA

DISCRIMINACAO		Valor R$
REQ.13699 PEDRO CHAVES SANTOS	- PASSAGEM GOL - BSB/SAO - XYQPPZ - 09/05/11	438.06
REQ.13699 RONALD AZARO	- PASSAGEM GOL - BSB/RIO - KEVBNK - 09/05/11	405.06
REQ.13730 ANTONIO OLIBONI	- 957.2427.643584 - RIO/BSB - 12/05/11	313.66
REQ.13730 ANTONIO OLIBONI	- 101.0004.324170 - RIO/BHZ - 12/05/11	190.65
REQ.13730 ANTONIO OLIBONI	- 101.0004.324318 - BHZ/RIO - 12/05/11	189.61
REQ.13730 EVERALDO PEREIRA	- PASSAGEM GOL - BHZ/BSB - Q7DCUF - 12/05/11	319.07
REQ.13730 EVERALDO PEREIRA	- 101.0004.324169 - RIO/BHZ - 12/05/11	190.65
REQ.13730 GILBERTO NASCIMENTO	- 957.2427.643571 - BHZ/SAO - 12/05/11	345.62
REQ.13730 GILBERTO NASCIMENTO	- 957.2427.694833 - SAO/BHZ - 12/05/11	358.36
REQ.13730 GILBERTO NASCIMENTO	- 957.2427.643575 - SAO/BSB - 12/05/11	328.66
REQ.13730 HENRIQUE SANTIAGO	- 101.0004.336501 - RIO/BHZ - 12/05/11	394.65
REQ.13730 HENRIQUE SANTIAGO	- PASSAGEM GOL - BHZ/RIO - DE3VGK - 12/05/11	514.02
REQ.13730 LUIZ ROGERIO VARGAS	- 957.2427.643579 - RIO/BSB - 12/05/11	313.66
REQ.13730 LUIZ ROGERIO VARGAS	- 101.0004.324171 - RIO/BHZ - 12/05/11	190.65
REQ.13730 LUIZ ROGERIO VARGAS	- 101.0004.324319 - BHZ/RIO - 12/05/11	189.61
REQ.13736 ELIEL SANTANA	- 957.2427.783460 - SSA/BSB - 13/05/11	632.26
REQ.13736 ELIEL SANTANA	- 957.2427.783467 - BSB/SSA - 13/05/11	632.26
REQ.13736 GUSTAVO SANTOS	- 101.0004.341758 - RIO/BHZ - 13/05/11	190.65
	VALOR A TRANSPORTAR	13,764.27

(continua na proxima pagina...)

SEPS 705/905 Bloco B Sala 117 Fones (61) 3244-1050 3244-1026 Fax 3443-2147 E-mail: casablancaturismo@brturbo.com.br CEP-70390-055 Brasília-DF

CASABLANCA
TURISMO

SNEA 2924 EMBRATUR 03731-00-41-2

CGC(MF) : 01.435.122/0001-73 No 0000004577
ISS : 07.339.798/001-46

Data da Emissao : 26/05/11

CASABLANCA TURISMO PASSAGENS E EXCURSÕES LTDA

Fatura No	Fatura/Duplicata Valor R$	Duplicata No de Origem	Vencimento	Para uso da Instituicao Financeira
0000004577	20,407.72	0000004577	31/05/11	

Desconto de Condicoes Especiais: Ate

TRIBUNAL SUPERIOR ELEITORAL
Fls 000127
CPAD/SJD

Nome do Sacado.... : DIRETORIO NAC DO PART SOC CRISTAO - PSC
Endereco .....: SCS QD.02 - B20 - ED PAL.COMERCIO SL130 Estado : DF
Municipio .....: BRASILIA
Praca de Pagamento : BRASILIA
Insc. CGC(MF) .....: 01.450.856/0001-21 Insc. Estadual : CPF :

Valor por Extenso: Vinte Mil Quatrocentos e Sete Reais e Setenta e Dois Centavos//////////////////////

Deve(m) conforme relacao abaixo a importancia desta FATURA de Prestacao de Servicos, pagavel a CASABLANCA Turismo Passagens e Excursoes LTDA., ou a sua ordem na praca e vencimento acima indicados

DISCRIMINACAO			Valor R$
REQ.13736 GUSTAVO SANTOS	- 101.0004.341912 - BHZ/RIO	- 13/05/11	189.61
REQ.13736 HENRIQUE SANTIAGO	- PASSAGEM GOL - BHZ/RIO - DE3VGK	- 13/05/11	514.02
REQ.13736 HENRIQUE SANTIAGO	- 101.0004.344412 - RIO/BHZ	- 13/05/11	190.65
REQ.13736 IDALINA PAULA OLIVEI	- 957.2427.735596 - RIO/BSB	- 13/05/11	222.62
REQ.13736 MARIA ALMEIDA	- PASSAGEM GOL - POA/BSB - HFQSQH	- 13/05/11	592.06
REQ.13736 MARIA ALMEIDA	- 957.2427.735581 - BSB/POA	- 13/05/11	603.66
REQ.13736 PEDRO CHAVES	- 957.2427.735588 - CGR/BSB	- 13/05/11	521.13
REQ.13736 PEDRO CHAVES	- 957.2427.735590 - BSB/CGR	- 13/05/11	525.56
REQ.13736 WILSON JOAQUIM SILVA	- 113.0000.881182 - BSB/CGR	- 13/05/11	415.56
REQ.13736 WILSON JOAQUIM SILVA	- 113.0000.881132 - CGR/BSB	- 13/05/11	384.73
REQ.13741 ITAMAR GUERREIRO	- 957.2427.783477 - RIO/BSB	- 16/05/11	480.46
REQ.13741 ITAMAR GUERREIRO	- 957.2427.887504 - BSB/RIO	- 16/05/11	480.46
REQ.13741 MARIA ALMEIDA	- REEMISSAO GOL - POA/BSB - HFQSQH	- 16/05/11	250.45
REQ.13761 IDALINA PAULA OLIVEI	- 957.2428.011946 - BSB/RIO	- 18/05/11	480.46
REQ.13761 MARCONDES CADELHA	- 957.2427.948350 - BSB/SAO	- 18/05/11	556.36
REQ.13761 MARCONDES CADELHA	- 957.2428.011919 - SAO/BSB	- 18/05/11	235.66
		VALOR TOTAL	20,407.72

Recebemos
Brasília, 31 de 05 de 2011
CASABLANCA TURISMO

Recebi(emos) de CASABLANCA Turismo Passagens e Excursoes Ltda., os servicos constantes da Fatura de Servicos.

Em / /

Assinatura e Carimbo

emissão realizada

resumo da emissão

segmentos

cia	voo	saida	chegada	origem	destino	equip.	base
Azul	AD 4003	06/Mai 15:32	06/Mai 16:39	RIO - SANTOS DUMONT	CPQ - CAMPINAS	190	D - DIOOAD
Azul	AD 4278	06/Mai 17:47	06/Mai 19:00	CPQ - CAMPINAS	JOI - JOINVILLE	195	D - DIOOAD
Azul	AD 4000	09/Mai 06:25	09/Mai 07:22	JOI - JOINVILLE	CPQ - CAMPINAS	190	D - DIOOAD
Azul		09/Mai 08:17	09/Mai 09:22	CPQ - CAMPINAS	RIO - SANTOS DUMONT	190	D - DIOOAD

bilhetes

número do bilhete	loc	núm op	passageiro	data de emissão	tarifa	tax. emb.	rav	status
---	R8DVMW		OLIBONI/ANTONIO MR	05/05/2011 16:59	R$ 826.20	R$ 36.89	R$ 82.62	Emitido

resumo da venda

TARIFA + TAX. EMB. BRL 863.09

RAV BRL 82.62

FATURADO BRL 945.71

TRIBUNAL SUPERIOR ELEITORAL
Fls 000128
CPAD/SJD

TRIBUNAL SUPERIOR ELEITORAL
Fls 000129
CPAD/TSJD

Bilhete/Recibo do passageiro

Voo	Nome do passageiro		Classe	
AD 4278	ANTONIO OLIBONI		Class D	
Campinas(VCP) - Joinville(JOI)	Cód.Reserva	SEQ.#	Portão	Poltrona
06/mai/11 ,17:47 -19:00	R8DVMW	26	Verificar	22C

Tarifa válida para este vôo. Crianças até 2 anos incompletos não possui franquia de bagagem. FRANQUIA DE BAGAGEM: 23 quilos. Cópia do contrato a disposição dos interessados mediante solicitação ou no site da Azul. Não endossavel. Válido apenas para a Azul Linhas Aéreas Brasileiras.É necessária a apresentação de um documento válido com foto.

Sujeito a condições de contrato - Azul Linhas Aéreas Brasileiras SA
Alameda Surubiju, 2010, 2050 parte CEP: 06455-040 Alphaville - Barueri
CNPJ 09.296.295/0001-60

06/05/2011 12:18

emissão realizada

resumo da emissão

segmentos

cia	voo	saída	chegada	origem	destino	equip.	base
TAM	JJ 3714	09/Mai 21:18	09/Mai 22:59	SAO - CONGONHAS	BSB - BRASILIA	320	K - KFJEX4

bilhetes

número do bilhete	loc	núm op	passageiro	data de emissão	tarifa	tax. emb.	rav	status
957 2427301232	2DKFZU		NASCIMENTO/GILBERTO	05/05/2011 18:12	R$ 0.00	R$ 0.00	R$ 30.00	Emitido

resumo da venda

TARIFA + TAX. EMB.	**BRL 291.86**
CUPOM	**(BRL 297.66)**
MULTAS	BRL 80.00
RAV	BRL 30.00
REEMBOLSO	**BRL 5.80**
FATURADO	**BRL 110.00**

construção tarifária

SAO JJ BSB271.20BRL271.20END

Imprimir

TRIBUNAL SUPERIOR ELEITORAL
Fls 000130
CPAD/SJD

Não foi possível solicitar o reembolso automaticamente
Caso seja de seu interesse ter o valor da diferença reembolsado, por favor solicite-o ao departamento de reembolso da Advance (reembolso.bsb@advance.tur.br), mencionando o localizador.

TRIBUNAL SUPERIOR ELEITORAL
Fls 000131
CPADI | SJD

TAM | A STAR ALLIANCE MEMBER

Cartão de Embarque | Boarding Pass

Nascimento / Gilberto Mr

VOO | FLIGHT	DE | FROM	PARA | TO
Voo / Assento JJ3714 15A	Sao Paulo Congonhas	Brasilia International
PORTÃO | GATE 06	09 May 2011	09 May 2011
EMBARQUE | BOARDING 20:38	21:18	22:59

957.2427 301 232

emissão realizada

resumo da emissão

segmentos

cia	voo	saída	chegada	origem	destino	equip.	base
TAM	JJ 3820	09/Mai 10:30	09/Mai 12:20	RIO - GALEAO	BSB - BRASILIA	319	[illegible] - [illegible]

bilhetes

número do bilhete	loc	núm op	passageiro	data de emissão	tarifa	tax. emb.	rav	status
[illegible] 42733634[illegible]	2Q8OQU		OLIVEIRA/IDALINA PAULA	06/05/2011 14:17	R$ 306.40	R$ 19.62	R$ 30.64	Emitido

resumo da venda

TARIFA + TAX. EMB. BRL 326.02

RAV BRL 30.64

FATURADO BRL 356.66

[redacted]

TRIBUNAL SUPERIOR ELEITORAL
Fls 000132
CPAD/TSJD

TRIBUNAL SUPERIOR ELEITORAL
Fls 000133
CPAD/TSJD

TAM

CLASSE/
CLASS: Y

ASSENTO/
SEAT: 17D

JJ*S

FLEX

OLIVEIRA/IDALINA PAU

JJ 3820 09MAY

DE/ FROM: RIO DE JANEIRO

PARA/ TO: BRASILIA/BSB

PARTIDA/
DEPARTURE TIME: 10:30

AZUL

JJ/11390195 80AZUL
SEQUENCE NO: 94

ETKT 19572427336340

Localizador: B4JUJY

Atenção: Este localizador é o identificador da sua viagem.

PASSAGEM

Data da compra: **05MAI11**

Situação da passagem: Confirmada
Situação do pagamento: Confirmado

Para o embarque é necessário apresentar documento de identificação (ORIGINAL e COM FOTO) de cada passageiro.

Solicitante: **ALESSANDRA SILVA**
QUADRA SEPS 705/905, 117 B ASA SUL ,BRASILIA/DF
70390055 BR
Telefone 1: 0
CASABLANCATURISMO@BRTURBO.COM.BR

ITINERÁRIO

Voo	Data	Hora	Origem	Data	Hora	Destino
G31699	09MAI11	20:10	Rio Galeão	09MAI11	21:50	Brasília

PASSAGEIROS

Nome	Voo / Assento	Número do Recibo
ITAMAR GUERREIRO	G31699 / 7C	12700150208849

PAGAMENTOS

Forma de Pagamento: Faturado
Valor total (confirmado): 514,02
Parcelas:1 vezes de 514,02

TARIFAS

Voo: G31699

Adultos: BRL 449,45 x 1 = BRL 449,45
Taxa de embarque: BRL 19,62 x 1 = BRL 19,62

DU - Repasse Agências = BRL 44,95
TOTAL DA VIAGEM = BRL 514,02

TRIBUNAL SUPERIOR ELEITORAL
Fls 000134
CPAD/TSJD

TRIBUNAL SUPERIOR ELEITORAL
Fls 000135
CPAD1/SJD

GOL
Linhas aéreas inteligentes

CARTAO DE EMBARQUE-VIA PASSAGEIRO
(BOARDING PASS - PASSENGER COUPON)

A Gol nao transporta artigos perigosos.
Consulte o site www.voegol.com.br.

Nome(Name): GUERREIRO/ITAMAR
Localizador(Rl...: B4JUJY

Portao(Gate): 0 Voo(Flight): G3 1699

Hor. embarque(Boarding Time): 19h30
Data (Date): 05MAY11

Assento (Seat): 7C

Tarifa FARE): TA001G3 - PROGRAMADA

Partida: RIO-Galeao-A...	20h10
(Departure)	
Chegada: Brasilia	21h50
(Arrival)	

50% de desconto na Unidas + Smiles

Ganhe 50% de desconto e milhas Smiles com este cartao de embarque! Alugue o carro no site www.unidas.com.br ou diretamente no balcao da Unidas no desembarque.

emissão realizada

resumo da emissão

segmentos

cia	voo	saída	chegada	origem	destino	equip.	base
TAM	JJ 3392	05/Mai 23:11	06/Mai 02:10	RIO - GALEAO	JPA - JOÃO PESSOA	320	G - GEATRO

bilhetes

número do bilhete	loc	núm op	passageiro	data de emissão	tarifa	tax. emb.	rav	status
957 2427198668	ZV8NIZ		VARGAS/LUIZ ROGERIO	04/05/2011 15:08	R$ 141.56	R$ 0.00	R$ 30.00	Emitido

resumo da venda

TARIFA + TAX. EMB.	**BRL 371.18**
CUPOM	**(BRL 230.66)**
MULTAS	BRL 80.00
RAV	BRL 30.00
REEMBOLSO	**BRL 1.04**
FATURADO	**BRL 251.56**

construção tarifária

RIO JJ JPA351.56BRL351.56END

[redacted]

Não foi possivel solicitar o reembolso automaticamente
Caso seja de seu interesse ter o valor da diferença reembolsado, por favor solicite-o ao departamento de reembolso da Advance (reembolso.bsb@advance.tur.br), mencionando o localizador.

TRIBUNAL SUPERIOR ELEITORAL
Fls 000136
CPAD/SJD

TRIBUNAL SUPERIOR ELEITORAL
Fls 000137
CPAD/SJD

4C

957.2427.198668

CASABLANCA TUR

Bilhete Eletrônico

TAM

Nome do Passageiro	LUIZ ROGERIO VARGAS
Número do bilhete	957 2427301249

Voo	Classe	Origem	Destino	Data	Saída/Chegada	Bagagem	Assento
JJ 3030	H	RIO - SANTOS DUMONT	BSB - BRASILIA	08/05/2011	20:37/22:23	-	15C

Valor Tarifas	R$ 293,60
Taxa de embarque	R$ 20,66
Total	**R$ 314,26**

COMPROVANTE - REMUNERAÇÃO DO AGENTE DE VIAGEM

Data de emissão	05/05/2011 - 19:31
Nome do Passageiro	LUIZ ROGERIO VARGAS
Faixa Etária	ADT
Número do bilhete	957 2427301249
LOC (Localizador da reserva)	2DZJJ7
RAV	**R$ 30,00**

Data de emissão	05/05/2011 - 19:31
LOC (Localizador da reserva)	2DZJJ7
Formas de Pagamento	À vista
Valor Total	**R$ 344,26**

TRIBUNAL SUPERIOR ELEITORAL
Fls 000138
CPAD/SJD

TRIBUNAL SUPERIOR ELEITORAL
Fls 000139
CPAD/SJD

TAM

CLASSE/ CLASS: Y

ASSENTO/ SEAT: 15C

JJ*G

FLEX

VARGAS/LUIZ ROGERIO

JJ 3030 09MAY

DE/ FROM: RIO DE JANEIRO

PARA/ TO: BRASILIA/BSB

PARTIDA/ DEPARTURE TIME: 20:37

VERMELHO

JJ/69324526VERM
SEQUENCE NO: 100
ETKT 19572427301249

Localizador [redacted]

Atenção: Este localizador é o identificador da sua viagem.

PASSAGEM

Data da compra: **05MAI11**

Situação da passagem: Confirmada
Situação do pagamento: Confirmado

Para o embarque é necessário apresentar documento de identificação (ORIGINAL e COM FOTO) de cada passageiro.

Solicitante:**ALESSANDRA SILVA**
QUADRA SEPS 705/905, 117 B ASA SUL ,BRASILIA/DF
70390055 BR
Telefone 1: 0
CASABLANCATURISMO@BRTURBO.COM.BR

ITINERÁRIO

Voo	Data	Hora	Origem	Data	Hora	Destino
G31619	10MAI11	12:30	Vitória	10MAI11	13:30	Bh-Confins
G31662	10MAI11	15:00	Bh-Confins	10MAI11	16:20	Brasília
G31849	12MAI11	15:25	Brasília	12MAI11	17:05	Rio-Galeão
G31573	12MAI11	18:42	Rio-Galeão	12MAI11	19:50	Vitória

PASSAGEIROS

Nome	Voo / Assento	Número do Recibo
[redacted]	G31619 / 4D G31662 / 7C G31849 / 10C G31573 / 10D	12700150199917

PAGAMENTOS

Forma de Pagamento: **Faturado**
Valor total (confirmado): 461.99
Parcelas:1 vezes de 461,99

TARIFAS

Voo: G31619
Adultos: BRL 97,00 x 1 = BRL 97,00
Taxa de embarque: BRL 16,23 x 1 = BRL 16,23

Voo: G31662

Voo: G31849
Adultos: BRL 289,45 x 1 = BRL 289,45
Taxa de embarque: BRL 20,66 x 1 = BRL 20,66

Voo: G31573

DU – Repasse Agências = BRL 36,65
TOTAL DA VIAGEM = BRL 461,99

TRIBUNAL SUPERIOR ELEITORAL
Fls 000140
CPAD/SJD

globomail pro

Denise Assumpcao Fernandes <passagens@globo.com>

Declarações de Embarque - GOL

Casa B. Turismo Passagens e Excursoes ltda **1 de setembro de 2011**
<casablancaturismo@brturbo.com.br> **12:34**
Para: Denise Assumpcao Fernandes <passagens@globo.com>

Olá, boa tarde!
Segue status de bilhetes:

TRIBUNAL SUPERIOR ELEITORAL
Fls 000141
CPAD/SJD

GOL:

ALTAIR GOMES	ZYDQWM – BSB/BHZ *//VOADO//*
AMMANUEL ANDRADE	G5NBMV – BSB/REC *//VOADO//*
EUGENIO DANIEL LEITE	AFYN8E - BSB/REC *//VOADO//*
ANDERSON BARBOSA	O7LU9P – BSB/VIX *//VOADO//*
FRANCISCO SOUZA	ICSKMA – BSB/THE *//VOADO//*
JORGE LUZ	TFTLQX – BSB/SSA *//VOADO//*
LEONALDO PARANHOS	O3B7NB – BSB/MGF *//REEMBOLSO//*
PEDRO SANTOS	R68IHV – BSB/CGR *//VOADO//*
MARLA TURECK	ICYKMQ – BSB/MGF *//REEMBOLSO//*
PAULO MAGALHÃES	CFZ9KH – BSB/SSA *//REEMBOLSO//*
EVERALDO PEREIRA	ODVCXN – BSB/RIO *//REEMBOLSO//*
RONALDO FIGUEIREDO	L9NVTZ – SDU/BSB *//REEMBOLSO//*
GILBERTO NASCIMENTO	HBKURT – FLN/BSB *//REEMBOLSO//*
EVERALDO PEREIRA	JB2W9T – CGB/RIO *//REEMBOLSO//*
HELIO DOMINGUES	IG2ZWH – RIO/BSB *//VOADO//*
REGINALDO ALMEIDA	VCFCGT – VIX/BSB/VIX *//VOADO//*
HENRIQUE SANTIAGO	DE3VGK – BHZ/RIO *//VOADO//*
ALCEBIADES SANTOS	FHZDUR – BSB/RIO *//VOADO//*
ALTAIR GOMES	ZYDQWM – BSB/BHZ *//VOADO//*
GILBERTO N. FILHO	FBVR5A – BSB/SÃO *//VOADO//*
GILBERTO NASCIMENTO	FBVR5A – BSB/SÃO *//VOADO//*

att,

Camila

Em 30 de agosto de 2011 17:46, Denise Assumpcao Fernandes <passagens@globo.com> escreveu:
[Texto das mensagens anteriores oculto]
--
Casablanca Turismo
(61) 3244-1050
(61) 3443-2147 (FAX)

CASABLANCA TUR

Bilhete Eletrônico

TAM

Nome do Passageiro: RONALD AZARO

Número do bilhete: 957 2427301250

Voo	Classe	Origem	Destino	Data	Saída/Chegada	Bagagem	Assento
JJ 3030	H	RIO - SANTOS DUMONT	BSB - BRASILIA	09/05/2011	20:37/22:23	-	15D

Valor Tarifas	R$ 293,60
Taxa de embarque	R$ 20,66
Total	**R$ 314,26**

COMPROVANTE - REMUNERAÇÃO DO AGENTE DE VIAGEM

Data de emissão	05/05/2011 - 19:31
Nome do Passageiro	RONALD AZARO
Faixa Etária	ADT
Número do bilhete	957 2427301250
LOC (Localizador da reserva)	2DZJJ7
RAV	**R$ 30,00**

Data de emissão	05/05/2011 - 19:31
LOC (Localizador da reserva)	2DZJJ7
Formas de Pagamento	À vista
Valor Total	**R$ 344,26**

TRIBUNAL SUPERIOR ELEITORAL
Fls 000142
CPAD/TSJD

globomail pro

Denise Assumpcao Fernandes <passagens@globo.com>

Declarações de Embarque - TAM

Casa B. Turismo Passagens e Excursoes ltda **1 de setembro de 2011**
<casablancaturismo@brturbo.com.br> **14:50**
Para: Denise Assumpcao Fernandes <passagens@globo.com>

Olá, boa tarde!
Segue status de bilhetes:

TAM:

TRIBUNAL SUPERIOR ELEITORAL
Fls 000143
CPAD/SJD

FLORENCIO NUNES NETO	957.2422.444702 – BEL/FOR *//VOADO//*
RONALDO FIGUEIREDO	957.2421.210735 – RIO/BSB *//VOADO//*
HELIO DOMINGUES	957.2421.450988 – RIO/BSB *//VOADO//*
ADELOR VIEIRA	957.2421.488791 – BSB/FOR *//VOADO//*
RONALDO FIGUEIREDO	957.2421.488748 – RIO/BSB *//VOADO//*
JOEL CARRILHO	957.2422.311852 – BSB/RIO *//VOADO//*
CARLOS CEZAR	957.2422.19786 – BSB/SÃO *//VOADO//*
NELMA RODRIGUES	957.2422.163584 – BSB/MCP *//VOADO//*
CLEITON COLLINS	957.2422.197257 – BSB/REC *//VOADO//*
CARLOS A. R. SEGUNDO	957.2422.277210 – BSB/NAT *//VOADO//*
MARIA L. ALMEIDA	957.2422.277300 – BSB/POA *//VOADO//*
EVERALDO PEREIRA	957.2422.786618 – SDU/BSB *//VOADO//*
DENILSON ARAUJO	957.2422.163591 – BSB/PVH *//VOADO//*
FRANCISCO VALADARES NETO	957.2422.163593 – BSB/PVH *//VOADO//*
MANOEL MAGALHÃES	957.2422.163592 – BSB/PVH *//VOADO//*
ESTER PEREIRA	957.2421.758879 – SDU/BSB *//VOADO//*
GILBERTO NASCIMENTO	957.2423.802143 – SÃO/BSB *//VOADO//*
PEDRO CHAVES SANTOS	957.2423.748401 – BSB/CGR *//VOADO//*
GILBERTO NASCIMENTO	957.2425.307283 – SÃO/BSB *//VOADO//*
HELIO DOMINGUES	957.2425.307284 – RIO/BSB *//VOADO//*
EVERALDO PEREIRA	957.2425.689161 – RIO/BSB*//VOADO//*
LUIZ ROGERIO VARGAS	957.2425.689160 – RIO/BSB *//VOADO//*
RONALDO AZARO	957.2427.301250 – RIO/BSB *//VOADO//*
GILBERTO NASCIMENTO	957.2427.643571 – BHZ/SÃO *//VOADO//*
GILBERTO NASCIMENTO	957.2427.694833 – SÃO/BHZ *//VOADO//*
GILBERTO NASCIMENTO	957.2427.643575 – SÃO/BSB *//VOADO//*
AMADEU SANTOS	957.2422.277239 – BEL/MCP *//VOADO//*
PEDRO CHAVES	957.2427.735588 – CGR/BSB *//REEMBOLSO//*
PEDRO CHAVES	957.2427.735590 – BSB/CGR *//REEMBOLSO//*
GILBERTO NASCIMENTO	957.2425.768657 – SÃO/BSB *//REEMBOLSO//*
ANTONIO OLIBONI	957.2422.786617 - SDU/BSB *//REEMBOLSO//*
ANTONIO OLIBONI	957.2422.786620 – BSB/FLN *//SUBSTITUIDO//*
GILBERTO NASCIMENTO	957.2425.307274 – SÃO/FLN *// CANCELADO//*
LUIZ ROGERIO VARGAS	957.2422.786622BSB/FLN *//REEMBOLSO//*
LUIZ ROGERIO VARGAS	957.2422.786619 – SDU/BSB *//REEMBOLSO//*
MARCO NEVES	957.2422.197284 – BSB/SÃO *//SUBSTITUIDO//*
AMARILDO ANDRADE	957.2422.197276 – BSB/BHZ *//SUBSTITUIDO//*
RODRIGO MORAES	957.2422.197288 – BSB/SÃO*//VOADO//*
JOAO CARLOS AMARAL	957.2422.197275 – BSB/BHZ *//SUBSTITUIDO//*
MARCIO PACHECO	957.2422.277243 – BSB/RIO *//REEMBOLSO//*
REGIS OLIVEIRA	957.2422.311811 – BSB/SÃO *//SUBSTITUIDO//*

emissão realizada

resumo da emissão

segmentos

cia	voo	saída	chegada	origem	destino	equip.	base
WebJet	WH 5781	09/Mai 09:40	09/Mai 10:47	BHZ - CONFINS	RIO - SANTOS DUMONT	A	AWH

bilhetes

número do bilhete	loc	núm op	passageiro	data de emissão	tarifa	tax. emb.	rav	status
101 4235054	35YRCRO		NOSSEIS/VITOR MR	05/05/2011 17:03	R$ 289.99	R$ 19.62	R$ 30.00	Emitido

resumo da venda

TARIFA + TAX. EMB. BRL 309.61

RAV BRL 30.00

FATURADO BRL 339.61

Imprimir

TRIBUNAL SUPERIOR ELEITORAL
Fls 000144
CPADI/SJD

TRIBUNAL SUPERIOR ELEITORAL
Fls 000145
CPAD/SJD

webjet
Linhas Aéreas Econômicas

NOSSEIS/VITOR MR

CLASSE/ CLASS:	ASSENTO/ SEAT:
Y	5C

WH 5781 09MAY

DE/FROM:
BH - CONFINS (CNF)

PARA/TO:
RJ - SANTOS DUMONT (SDU)

PARTIDA/DEPARTURE: 09:40

EJKT: 1014-235054

emissão realizada

resumo da emissão

segmentos

cia	voo	saída	chegada	origem	destino	equip.	base
TAM	JJ 3752	09/Mai 19:54	09/Mai 20:54	RIO - SANTOS DUMONT	BHZ - CONFINS	319 H	- HFJEX4

bilhetes

número do bilhete	loc	núm op	passageiro	data de emissão	tarifa	tax. emb.	rav	status
957 2427301204	2DELGC		NOSSEIS/VITOR	05/05/2011 17:39	R$ 255.20	R$ 20.66	R$ 30.00	Emitido

resumo da venda

TARIFA + TAX. EMB. BRL 275.86

RAV BRL 30.00

FATURADO BRL 305.86

Imprimir

TRIBUNAL SUPERIOR ELEITORAL
Fls 000146
CPADI/SJD

TRIBUNAL SUPERIOR ELEITORAL
Fls 000147
OPADI/SJD

TAM

CLASSE/ CLASS: Y

ASSENTO/ SEAT: 9E

JJ*S

FLEX

NOSSEIS/VITOR MR

JJ 3752 09MAY

DE/ FROM: RIO DE JANEIRO

PARA/ TO: BELO HORIZONTE

PARTIDA/ DEPARTURE TIME: 19:54

AZUL

JJ/24498770AZUL

ETKT 1957242730 1204

Imprimir

Imprimir comprovante de compra

Selecione abaixo as informações que você deseja imprimir e clique no botão.

- (•) **Impressão Ecológica**
  Todas as informações mais importantes em uma só página, sem agredir o meio-ambiente.
- ( ) **Regras Tarifárias**
- ( ) **Imprimir Tudo**

Localizador: **B5WEQV**

Atenção: Este localizador é o identificador de sua viagem.

PASSAGEM

TRIBUNAL SUPERIOR ELEITORAL
Fls 000148
CPAD/SJD

Data da Compra terça-feira, 10/05/2011
Situação da Passagem: Confirmado.
Situação do Pagamento: Confirmado

Lembre-se que a confirmação do seu pagamento é a unica garantia de que sua passagem foi emitida.
Para o embarque é necessário apresentar documento de identificação(COM FOTO)de cada passageiro.

Solicitante:**ALESSANDRA SILVA**
Código da Agência:**3DF0000243**
QUADRA SEPS 705/905, 117 B ASA SUL
70390055 BRASILIA DF
Telefone: 0 Telefone 2:
CASABLANCATURISMO@BRTURBO.COM.BR

ITINERÁRIO

IDA

VOO	DATA	HORA	ORIGEM/DESTINO
G3 1588	10/05/2011	18:58	[illegible]
	10/05/2011	20:43	Brasília - BSB

PASSAGEIROS

Nome	IDA Voo	Assento	Número do Recibo
ANTONIO OLIBONI	G31588	25D	127 0150 517884-0

PAGAMENTOS

Forma de Pagamento:**Crédito Agência (confirmado)**
Nome do Proprietário do Cartão:
Total **R$ 515,06**
Saldo **R$ 0,00**
Número de Parcelas: **1 X R$ 515,06**
Código da Autorização:

TARIFAS

IDA Programada Econ. T

Adulto:	R$ 449,45 X 1=	R$ 449,45
Taxa de Embarque Doméstica - Brasil	20,66 X 1=	R$ 20,66

Taxas de Serviço	R$ 0,00
Descontos	R$ 0,00
DU-Repasse Agências	R$ 44,95
Assistência Viagem Premiada	R$ 0,00
TOTAL DA VIAGEM	**R$ 515,06**



BILHETE RECIBO DO PASSAGEIRO
VRG Linhas Aéreas S/A
www.voegol.com.br
0300 115 2121

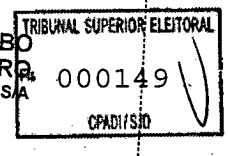

ATENÇÃO!
Para embarcar, você deve estar com os dois comprovantes:
a)CARTÃO DE EMBARQUE b)RECIBO DO PASSAGEIRO

Localizador: B5WEQV Voo: 1588

Nome: **ANTONIO OLIBONI**
Carteira Profissional: **58881**
Portão: Assento: **25D** SEQ#:**58**
Tarifa: **TA001G3 - PROGRAMADA**

Data do voo: **Terça-feira, 10/05/2011**
Partida: **Rio-Santos Dumont(SDU) 18H58**
Chegada: **Brasília(BSB) 20H43**

Apresente-se no portão de embarque 40 minutos antes da partida 18H18min

Após a impressão deste, a marcação de assento não poderá ser alterada

Sujeito às condições do contrato.
Cópia do contrato à disposição dos interessados mediante solicitação.
Não endossável.
Válido apenas para a Gol.

Crianças até 2 anos incompletos: sem franquia de bagagem;
Crianças de 2 a 12 anos incompletos: franquia de bagagem - 23kg;
Adultos (acima de 12 anos): franquia de bagagem - 23kg;

IMPORTANTE
Esteja munido de documento de identificação original, com foto, informado no momento do checkin.

***** 50% de desconto na Unidas + Smiles *****
Ganhe 50% de desconto e milhas Smiles com este cartão de embarque! Alugue o carro no site www.unidas.com.br ou diretamente no balcão da Unidas no desembarque.

Brturbo Antivirus - Proteja seu computador em TEMPO REAL

casablancaturismo@brturbo.com.br | Configurações | Ajuda | Sair

Procurar e-mail | Mostrar opções de pesquisa
Criar filtro

Escrever e-mail

Entrada (3)
Enviados
Spam (25)
Lixeira

2008
2009
2010
Afonso Vaetur
Auta
CACB
GAPNET
GOL
GTE ônibus
Leda
Pepper
TAM
TREND
Mais 5 ▾

Contatos
Tarefas

« Voltar para Caixa de entrada | Arquivar | Denunciar spam | Excluir | Mover para | Marcadores | Mais ações

‹ Próximas 4 de 9528 Anteriores ›

Oliboni - BSB/SDU - 12may as 12:06h TAM - ANTONIO OLIBONI Entrada x

Novas janela
Imprimir tudo

casablancaturismo@brturbo.com.br para mostrar detalhes 20:23 (12 horas atrás) | Responder

CASABLANCA TUR

Bilhete Eletrônico

TAM

Nome do Passageiro	ANTONIO OLIBONI
Número do bilhete	957 2427643509

Voo	Classe	Origem	Destino	Data	Saída/Chegada	Bagagem	Assento
JJ 3260	W	BSB - BRASILIA	RIO - SANTOS DUMONT	12/05/2011	12:06/13:31	23 Kilos	18D

Valor Tarifas	R$ 379,50
Taxa de embarque	R$ 20,66
Total	R$ 400,16

COMPROVANTE - REMUNERAÇÃO DO AGENTE DE VIAGEM

Data de emissão	11/05/2011 - 20:23
Nome do Passageiro	ANTONIO OLIBONI
Faixa Etária	ADT
Número do bilhete	957 2427643509
LOC (Localizador da reserva)	4EGU5C
RAV	R$ 37,95

Data de emissão	11/05/2011 - 20:23
LOC (Localizador da reserva)	4EGU5C
Formas de Pagamento	À vista
Valor Total	R$ 438,11

Orientações para Embarque

- Apresente-se em nosso check-in com 2 horas de antecedência em voos nacionais, ou com 3 horas em voos internacionais.
- Não se esqueça de levar seus documentos originais:
- **Carteira de Identidade** para voos nacionais
- **Passaporte** e os vistos necessários para entrada no país de destino para voos internacionais.
- Verifique a necessidade de Vacinas para o destino de sua viagem.

Contato

- SAC TAM BRASIL: 0800 123 200

Responder | Responder a todos | Encaminhar

« Voltar para Caixa de entrada | Arquivar | Denunciar spam | Excluir | Mover para | Marcadores | Mais ações

‹ Próximas 4 de 9528 Anteriores ›

Você está usando 3230 MB (63%) de seus 5120 MB.

Última atividade da conta: 12 horas atrás com o IP 186.255.121.86. Detalhes

©2011 Google - Termos de Serviço - Política de Privacidade - Regulamentos do programa

Powered by Google

TRIBUNAL SUPERIOR ELEITORAL
Fls 000150
CPAD/SJD

TAM | A STAR ALLIANCE MEMBER

Cartão de Embarque | Boarding Pass

Oliboni / Antonio Mr

TRIBUNAL SUPERIOR ELEITORAL
Fls 000151
CPAD/SJD

VOO | FLIGHT

Voo | Flight: JJ3260

Assento | Seat: 19D

DE | FROM

Brasilia Internationa

PORTÃO | GATE G

EMBARQUE | BOARDING 11:26

12 May 2011

12:06

INFORMAÇÕES DE VIAGEM | TRAVEL INFORMATION

Informações do Cartão de Embarque
É necessário apresentar um cartão de embarque impresso. Por favor imprima o cartão de embarque e leve-o para o aeroporto.

Documentos de Viagem
É necessário apresentar um documento válido com foto. Sem este documento você não poderá embarcar.

Bagagem Despachada
A franquia de bagagem des
está disponível no e-mail de
confirmação de voo.

Bagagem de mão
A franquia de bagagem de m
disponível no e-mail de confi
de voo. Bagagens de mão ac
limites de tamanho e peso se
despachadas.

Caso necessite despachar bagagem, você deverá ir ao check-in TAM e utilizar a fila exclusiva
o despacho de bagagem.
Caso esteja viajando somente com bagagem de mão, você poderá ir direto para o portão de
embarque.

TRIBUNAL SUPERIOR ELEITORAL
Fls. 000152
CPAD/SJD

TAM | A STAR ALLIANCE MEMBER

Cartão de Embarque | Boarding Pass

Oliboni / Antonio Mr

TRIBUNAL SUPERIOR ELEITORAL
Fls 000153
CADASTRO

VOO | FLIGHT	DE | FROM	PARA | TO
Voo | Flight JJ3260 Assento | Seat 19D	Brasilia International	Rio De Janeiro Santos Du
PORTÃO | GATE G		
EMBARQUE | BOARDING 11:26	12 May 2011 12:06	12 May 2011 13:31

INFORMAÇÕES DE VIAGEM | TRAVEL INFORMATION

Informações do Cartão de Embarque
É necessário apresentar um cartão de embarque impresso. Por favor imprima o cartão de embarque e leve-o para o aeroporto.

Documentos de Viagem
É necessário apresentar um documento válido com foto. Sem este documento você não poderá embarcar.

Bagagem Despachada
A franquia de bagagem despachada está disponível no e-mail de confirmação de voo.

Bagagem de mão
A franquia de bagagem de mão está disponível no e-mail de confirmação de voo. Bagagens de mão acima dos limites de tamanho e peso serão despachadas.

Caso necessite despachar bagagem, você deverá ir ao check-in TAM e utilizar a fila exclusiva para o despacho de bagagem.
Caso esteja viajando somente com bagagem de mão, você poderá ir direto para o portão de embarque.

PROGRAMA FIDELIZAÇÃO
JJ8565832
VERMELHO Gold

CLASSE DA VIAGEM
Economy

LOCALIZADOR
4EGU5C

BILHETE
ETKT
9572427643509

emissão realizada

resumo da emissão

segmentos

cia	voo	saída	chegada	origem	destino	equip.	base
TAM	JJ 3305	10/Mai 19:37	10/Mai 21:28	BSB - BRASILIA	SSA - SALVADOR	320 M	MMJEX0

bilhetes

número do bilhete	loc	núm op	passageiro	data de emissão	tarifa	tax. emb.	rav	status
957 2427514667	3VRNLY		SANTANA/ELIEL	10/05/2011 15:40	R$ 505.00	R$ 20.66	R$ 50.50	Emitido

resumo da venda

TARIFA + TAX. EMB. BRL 525.66

RAV BRL 50.50

FATURADO BRL 576.16

Imprimir

TRIBUNAL SUPERIOR ELEITORAL
Fls 000154
CPAD/SJD

TAM | A STAR ALLIANCE MEMBER

Cartão de Embarque | Boarding Pass

Santana / Eliel Mr

VOO | FLIGHT	DE | FROM	PARA | TO
Voo | Flight JJ3305 · Assento | Seat 7A	Brasilia International	Salvador D.L.E.Magalhaes

TRIBUNAL SUPERIOR ELEITORAL 00155 CPAD/SJD

PORTÃO | GATE	J	10 May 2011	10 May 2011
EMBARQUE | BOARDING	18:57	19:37	21:28

INFORMAÇÕES DE VIAGEM | TRAVEL INFORMATION

Informações do Cartão de Embarque
É necessário apresentar um cartão de embarque impresso. Por favor imprima o cartão de embarque e leve-o para o aeroporto.

Documentos de Viagem
É necessário apresentar um documento válido com foto. Sem este documento você não poderá embarcar.

Bagagem Despachada
A franquia de bagagem despachada está disponível no e-mail de confirmação de voo.

Bagagem de mão
A franquia de bagagem de mão está disponível no e-mail de confirmação de voo. Bagagens de mão acima dos limites de tamanho e peso serão despachadas.

Caso necessite despachar bagagem, você deverá ir ao check-in TAM e utilizar a fila exclusiva para o despacho de bagagem.
Caso esteja viajando somente com bagagem de mão, você poderá ir direto para o portão de embarque.

PROGRAMA FIDELIZAÇÃO
JJ4671053
AZUL Silver

CLASSE DA VIAGEM
Economy

LOCALIZADOR
3VRNLY

BILHETE
ETKT
9572427514667

TAM | A STAR ALLIANCE MEMBER

INFRAERO DOMESTICO
00133050510225

SANTANA / ELIEL

JJ3305 10MAY11 ASSENTO | SEAT 7A JJ

BSB / SSA Max

3VRNLY

ETKT 9572427514667

Seq: 061

globomail pro

Denise Assumpcao Fernandes <passagens@globo.com>

BSB/SSA 10/05 ELIEL SANTANA - ELIEL SANTANA

1 mensagem

casablancaturismo@brturbo.com.br <casablancaturismo@brturbo.com.br> 10 de maio de 2011 15:40
Para: casablancaturismo@brturbo.com.br
Cc: passagens@globo.com

TRIBUNAL SUPERIOR ELEITORAL
Fls 000156

CASABLANCA TUR

Bilhete Eletrônico

TAM

Nome do Passageiro	ELIEL SANTANA
Número do bilhete	**957 2427514667**

Voo	Classe	Origem	Destino	Data	Saida/Chegada	Bagagem	Assento
JJ 3305	M	BSB - BRASILIA	SSA - SALVADOR	10/05/2011	19:37/21:28	23 Kilos	07B

Valor Tarifas	R$ 505,00
Taxa de embarque	R$ 20,66
Total	**R$ 525,66**

COMPROVANTE - REMUNERAÇÃO DO **A**GENTE DE **V**IAGEM

Data de emissão	10/05/2011 - 15:40
Nome do Passageiro	ELIEL SANTANA
Faixa Etária	ADT
Número do bilhete	957 2427514667
LOC (Localizador da reserva)	3VRNLY
RAV	**R$ 50,50**

Data de emissão	10/05/2011 - 15:40
LOC (Localizador da reserva)	3VRNLY
Formas de Pagamento	À vista
Valor Total	**R$ 576,16**

Orientações para Embarque
- Apresente-se em nosso check-in com 2 horas de antecedência em voos nacionais, ou com 3 horas em voos internacionais.
- Não se esqueça de levar seus documentos originais:
- **Carteira de Identidade** para voos nacionais

emissão realizada

resumo da emissão

segmentos

cia	voo	saída	chegada	origem	destino	equip.	base
TAM	JJ 3260	11/Mai 12:06	11/Mai 13:31	BSB - BRASILIA	RIO - SANTOS DUMONT	319 W	- WCFLX0L

bilhetes

número do bilhete	loc	núm op	passageiro	data de emissão	tarifa	tax. emb.	rav	status
957 2427514692	3XBOOL		PEREIRA/EVERALDO	10/05/2011 17:19	R$ 379.50	R$ 20.66	R$ 37.95	Emitido

resumo da venda

TARIFA + TAX. EMB. BRL 400.16

RAV BRL 37.95

FATURADO BRL 438.11

Imprimir

TRIBUNAL SUPERIOR ELEITORAL
Fls 000157
CPAD/SJD

TAM | A STAR ALLIANCE MEMBER

Cartão de Embarque | Boarding Pass

Pereira / Everaldo Mr

VOO | FLIGHT	DE | FROM	PARA | TO
Voo | Flight JJ3260 — Assento | Seat 6C	Brasilia International	Rio De Janeiro Santos Du

TRIBUNAL SUPERIOR ELEITORAL
Fls 000158
CPAD/SJD

PORTÃO | GATE G	11 May 2011	11 May 2011
EMBARQUE | BOARDING 11:26	12:06	13:31

INFORMAÇÕES DE VIAGEM | TRAVEL INFORMATION

Informações do Cartão de Embarque
É necessário apresentar um cartão de embarque impresso. Por favor imprima o cartão de embarque e leve-o para o aeroporto.

Bagagem Despachada
A franquia de bagagem despachada está disponível no e-mail de confirmação de voo.

Documentos de Viagem
É necessário apresentar um documento válido com foto. Sem este documento você não poderá embarcar.

Bagagem de mão
A franquia de bagagem de mão está disponível no e-mail de confirmação de voo. Bagagens de mão acima dos limites de tamanho e peso serão despachadas.

Caso necessite despachar bagagem, você deverá ir ao check-in TAM e utilizar a fila exclusiva para o despacho de bagagem.
Caso esteja viajando somente com bagagem de mão, você poderá ir direto para o portão de embarque.

PROGRAMA FIDELIZAÇÃO
JJ0034534260
VERMELHO Gold

CLASSE DA VIAGEM
Economy

LOCALIZADOR
3XBOOL

BILHETE
ETKT
9572427514692

TAM | A STAR ALLIANCE MEMBER

INFRAERO DOMESTICO
00132600511008

PEREIRA / EVERALDO

JJ3260 11MAY11 ASSENTO | SEAT 6C JJ

BSB / SDU Promo

3XBOOL

ETKT 9572427514692

Seq: 008

globomail pro

Denise Assumpcao Fernandes <passagens@globo.com>

BSB/SDU 11/05 EVERALDO PEREIRA - EVERALDO PEREIRA

1 mensagem

casablancaturismo@brturbo.com.br <casablancaturismo@brturbo.com.br> 10 de maio de 2011 17:19
Para: casablancaturismo@brturbo.com.br
Cc: passagens@globo.com

TRIBUNAL SUPERIOR ELEITORAL
Fls 000159
CPAD/SJD

CASABLANCA TUR

Bilhete Eletrônico

TAM

Nome do Passageiro	EVERALDO PEREIRA
Número do bilhete	957 2427514692

Voo	Classe	Origem	Destino	Data	Saída/Chegada	Bagagem	Assento
JJ 3260	W	BSB - BRASILIA	RIO - SANTOS DUMONT	11/05/2011	12:06/13:31	23 Kilos	06C

Valor Tarifas	R$ 379,50
Taxa de embarque	R$ 20,66
Total	R$ 400,16

COMPROVANTE - REMUNERAÇÃO DO **A**GENTE DE **V**IAGEM

Data de emissão	10/05/2011 - 17:19
Nome do Passageiro	EVERALDO PEREIRA
Faixa Etária	ADT
Número do bilhete	957 2427514692
LOC (Localizador da reserva)	3XBOOL
RAV	R$ 37,95

Data de emissão	10/05/2011 - 17:19
LOC (Localizador da reserva)	3XBOOL
Formas de Pagamento	À vista
Valor Total	R$ 438,11

Orientações para Embarque

- Apresente-se em nosso check-in com 2 horas de antecedência em voos nacionais, ou com 3 horas em voos internacionais.

emissão realizada

resumo da emissão

segmentos

cia	voo	saída	chegada	origem	destino	equip.	base
TAM	JJ 3578	11/Mai 11:50	11/Mai 13:25	BSB - BRASILIA	SAO - GUARULHOS	320 H -	HFAEXO

bilhetes

número do bilhete	loc	núm op	passageiro	data de emissão	tarifa	tax. emb.	rav	status
957 2427514697	3WPX9H		NASCIMENTO/GILBERTO	10/05/2011 17:49	R$ 409.00	R$ 20.66	R$ 40.90	Emitido

resumo da venda

TARIFA + TAX. EMB. BRL 429.66

RAV BRL 40.90

FATURADO BRL 470.56

imprimir

TRIBUNAL SUPERIOR ELEITORAL
Fls. 000160
CPADI/SJD

TAM | A STAR ALLIANCE MEMBER

Cartão de Embarque | Boarding Pass

Nascimento / Gilberto Mr

VOO | FLIGHT	DE | FROM	PARA | TO
Voo | Flight: JJ3578 Assento | Seat: 5D	Brasilia International	Sao Paulo Guarulhos Intl

TRIBUNAL SUPERIOR ELEITORAL
Fls 000161
CPAD/SJD

PORTÃO | GATE	5	11 May 2011	11 May 2011
EMBARQUE | BOARDING	11:10	11:50	13:25

INFORMAÇÕES DE VIAGEM | TRAVEL INFORMATION

Informações do Cartão de Embarque
É necessário apresentar um cartão de embarque impresso. Por favor imprima o cartão de embarque e leve-o para o aeroporto.

Documentos de Viagem
É necessário apresentar um documento válido com foto. Sem este documento você não poderá embarcar.

Bagagem Despachada
A franquia de bagagem despachada está disponível no e-mail de confirmação de voo.

Bagagem de mão
A franquia de bagagem de mão está disponível no e-mail de confirmação de voo. Bagagens de mão acima dos limites de tamanho e peso serão despachadas.

Caso necessite despachar bagagem, você deverá ir ao check-in TAM e utilizar a fila exclusiva para o despacho de bagagem.
Caso esteja viajando somente com bagagem de mão, você poderá ir direto para o portão de embarque.

PROGRAMA FIDELIZAÇÃO
JJ0056381014
VERMELHO Gold

CLASSE DA VIAGEM
Economy

LOCALIZADOR
3WPX9H

BILHETE
ETKT
9572427514697

TAM | A STAR ALLIANCE MEMBER

INFRAERO DOMESTICO
00135780511038

NASCIMENTO / GILBERTO

JJ3578 11MAY11 ASSENTO | SEAT 5D JJ

BSB / GRU Flex

3WPX9H

ETKT 9572427514697

Seq: 009

globomail pro

Denise Assumpcao Fernandes <passagens@globo.com>

BSB/GRU 11/05 GILBERTO NASCIMENTO - GILBERTO NASCIMENTO

1 mensagem

casablancaturismo@brturbo.com.br <casablancaturismo@brturbo.com.br> 10 de maio de 2011 17:49
Para: casablancaturismo@brturbo.com.br
Cc: passagens@globo.com

TRIBUNAL SUPERIOR ELEITORAL
Fls 000162
CODIFICADO

CASABLANCA TUR

Bilhete Eletrônico

TAM

Nome do Passageiro	GILBERTO NASCIMENTO
Número do bilhete	957 2427514697

Voo	Classe	Origem	Destino	Data	Saída/Chegada	Bagagem	Assento
JJ 3578	H	BSB - BRASILIA	SAO - GUARULHOS	11/05/2011	11:50/13:25	23 Kilos	05D

Valor Tarifas	R$ 409,00
Taxa de embarque	R$ 20,66
Total	R$ 429,66

COMPROVANTE - REMUNERAÇÃO DO AGENTE DE VIAGEM

Data de emissão	10/05/2011 - 17:49
Nome do Passageiro	GILBERTO NASCIMENTO
Faixa Etária	ADT
Número do bilhete	957 2427514697
LOC (Localizador da reserva)	3WPX9H
RAV	R$ 40,90

Data de emissão	10/05/2011 - 17:49
LOC (Localizador da reserva)	3WPX9H
Formas de Pagamento	À vista
Valor Total	R$ 470,56

Orientações para Embarque

- Apresente-se em nosso check-in com 2 horas de antecedência em voos nacionais, ou com 3 horas em voos internacionais.

Imprimir

Linhas aéreas inteligentes

Imprimir comprovante de compra

Selecione abaixo as informações que você deseja imprimir e clique no botão.

(•) Impressão Ecológica
Todas as informações mais importantes em uma só página, sem agredir o meio-ambiente.

( ) Regras Tarifárias

( ) Imprimir Tudo

Localizador: QHKCYE

Atenção: Este localizador é o identificador de sua viagem.

TRIBUNAL SUPERIOR ELEITORAL
Fls 000163
CPAD/SJD

PASSAGEM

Data da Compra quinta-feira, 12/05/2011
Situação da Passagem: Confirmado.
Situação do Pagamento: Confirmado

Lembre-se que a confirmação do seu pagamento é a unica garantia de que sua passagem foi emitida.
Para o embarque é necessário apresentar documento de identificação(COM FOTO)de cada passageiro.

Solicitante:**ALESSANDRA SILVA**
Código da Agência:**3DF0000243**
QUADRA SEPS 705/905, 117 B ASA SUL
70390055 BRASILIA DF
Telefone: 0 Telefone 2:
CASABLANCATURISMO@BRTURBO.COM.BR

ITINERÁRIO

IDA

VOO	DATA	HORA	ORIGEM/DESTINO
G3 1849	12/05/2011	15:25	Brasília - BSB
	12/05/2011	17:05	RJO-Galeão-RJ - GIG

PASSAGEIROS

Nome	IDA Voo	Assento	Número do Recibo
IDALINA PAULA OLIVEIRA	G31849	18D	127 0150 673502-0

PAGAMENTOS

Forma de Pagamento:**Crédito Agência (confirmado)**
Nome do Proprietário do Cartão:
Total **R$ 405,06**
Saldo **R$ 0,00**
Número de Parcelas: **1 X R$ 405,06**
Código da Autorização:

TARIFAS

IDA Programada Econ. W

Adulto: **R$ 349,45 X 1=** R$ 349,45
Taxa de Embarque Doméstica - Brasil **20,66 X 1=** R$ 20,66

Taxas de Serviço	R$ 0,00
Descontos	R$ 0,00
DU-Repasse Agências	R$ 34,95
Assistência Viagem Premiada	R$ 0,00
TOTAL DA VIAGEM	R$ 405,06

Embarque Doméstico

INFRAERO

00318490512021

CARTÃO DE EMBARQUE

ATENÇÃO!
Para embarcar, você deve estar com os dois comprovantes:
a)CARTÃO DE EMBARQUE b)RECIBO DO PASSAGEIRO
Sujeito às condições do contrato

TRIBUNAL SUPERIOR ELEITORAL
Fls 000164
CFADI/SJD

Localizador: QHKCYE Voo: 1849

Nome: IDALINA PAULA OLIVEIRA
Carteira de Identidade: 129872073

Data do voo: Quinta-feira, 12/05/2011
Partida: Brasília(BSB) 15H25
Chegada: Rio-Galeão(GIG) 17H05

Portão: 01 Assento: 20F SEQ#:21
Embarque: 14H45
Tarifa: WA001G3 - PROGRAMADA

Apresente-se no portão de embarque 40 minutos antes da partida 14H45

Contato:
Grau de Parentesco: Telefone:
Conforme IAC 200-1001 da ANAC, é necessário informar nome e telefone de um contato.

Q0211849

GOL

Imprimir

Imprimir comprovante de compra

Selecione abaixo as informações que você deseja imprimir e clique no botão.

- (•) **Impressão Ecológica**
  Todas as informações mais importantes em uma só página, sem agredir o meio-ambiente.
- ( ) **Regras Tarifárias**
- ( ) **Imprimir Tudo**

Localizador: **Q93PYP**

Atenção: Este localizador é o identificador de sua viagem.

TRIBUNAL SUPERIOR ELEITORAL
Fls 000165
CPAD/SJD

PASSAGEM

Data da Compra terça-feira, 10/05/2011
Situação da Passagem: Confirmado.
Situação do Pagamento: Confirmado

Lembre-se que a confirmação do seu pagamento é a unica garantia de que sua passagem foi emitida.
Para o embarque é necessário apresentar documento de identificação(COM FOTO)de cada passageiro.

Solicitante:**ALESSANDRA SILVA**
Código da Agência:**3DF0000243**
QUADRA SEPS 705/905, 117 B ASA SUL
70390055 BRASILIA DF
Telefone: 0 Telefone 2:
CASABLANCATURISMO@BRTURBO.COM.BR

ITINERÁRIO

IDA

VOO	DATA	HORA	ORIGEM/DESTINO
G3 1627	10/05/2011	20:22	Brasília - BSB
	10/05/2011	22:04	Rio Galeão-RJ - GIG

PASSAGEIROS

IDA

Nome	Voo	Assento	Número do Recibo
ITAMAR GUERREIRO	G31627	9C	**127 0150 512621-0**

PAGAMENTOS

Forma de Pagamento:**Crédito Agência (confirmado)**
Nome do Proprietário do Cartão:
Total **R$ 405,06**
Saldo **R$ 0,00**
Número de Parcelas: **1 X R$ 405,06**
Código da Autorização:

TARIFAS

IDA Programada Econ. W

Adulto: **R$ 349,45 X 1=** R$ 349,45
Taxa de Embarque Doméstica - Brasil **20,66 X 1=** R$ 20,66

Taxas de Serviço	R$ 0,00
Descontos	R$ 0,00
DU-Repasse Agências	R$ 34,95
Assistência Viagem Premiada	R$ 0,00
TOTAL DA VIAGEM	R$ 405,06

Dr. ITAMAR

Linhas aéreas inteligentes

CARTÃO DE EMBARQUE

BILHETE RECIBO DO PASSAGEIRO
VRG Linhas Aéreas S/A
www.voegol.com.br
0300 115 2121

TRIBUNAL SUPERIOR ELEITORAL
Fls 000166
CPAD/TSJD

ATENÇÃO!
Para embarcar, você deve estar com os dois comprovantes:
a)CARTÃO DE EMBARQUE b)RECIBO DO PASSAGEIRO

Localizador: Q93PYP **Voo: 1627**

Nome: **ITAMAR GUERREIRO**
Carteira de Identidade: **0002163912**
Portão: **05** Assento: **7C** SEQ#:**10**
Tarifa: **WA001G3 - PROGRAMADA**

Data do voo: **Terça-feira, 10/05/2011**
Partida: **Brasília(BSB)** **20H22**
Chegada: **Rio-Galeão(GIG)** **22H04**

Apresente-se no portão de embarque 40 minutos antes da partida 19H42min

Após a impressão deste, a marcação de assento não poderá ser alterada

Sujeito às condições do contrato.
Cópia do contrato à disposição dos interessados mediante solicitação.
Não endossável.
Válido apenas para a Gol.

Crianças até 2 anos incompletos: sem franquia de bagagem;
Crianças de 2 a 12 anos incompletos: franquia de bagagem - 23kg;
Adultos (acima de 12 anos): franquia de bagagem - 23kg;

IMPORTANTE
Esteja munido de documento de identificação original, com foto, informado no momento do checkin.

*** 50% de desconto na Unidas + Smiles ***
Ganhe 50% de desconto e milhas Smiles com este cartão de embarque!
Alugue o carro no site www.unidas.com.br ou diretamente no balcão da Unidas no desembarque.

Embarque Doméstico

INFRAERO

00316270510010

CARTÃO DE EMBARQUE

ATENÇÃO!
Para embarcar, você deve estar com os dois comprovantes:
a)CARTÃO DE EMBARQUE b)RECIBO DO PASSAGEIRO
Sujeito às condições do contrato

Localizador: Q93PYP **Voo: 1627**

Nome: ITAMAR GUERREIRO
Carteira de Identidade: **0002163912**

Data do voo: **Terça-feira, 10/05/2011**
Partida: **Brasília(BSB)** **20H22**
Chegada: **Rio-Galeão(GIG)** **22H04**

Portão: **05** Assento: **7C** SEQ#:**10**
Embarque: **19H42**
Tarifa: **WA001G3 - PROGRAMADA**

Apresente-se no portão de embarque 40 minutos antes da partida 19H42

Contato:
Grau de Parentesco: Telefone:
Conforme IAC 200-1001 da ANAC, é necessário informar nome e telefone de um contato.

Q0101627

GOL

TRIBUNAL SUPERIOR ELEITORAL
Fls 000167
CPAD/SJD

globomail pro

Denise Assumpcao Fernandes <passagens@globo.com>

CONFIRMAÇÃO DE VOO ITAMAR GUERREITO

1 mensagem

Casa B. Turismo Passagens e Excursoes ltda
<casablancaturismo@brturbo.com.br>
Para: PSC - passagens <PASSAGENS@globo.com>

10 de maio de 2011
14:05

TRIBUNAL SUPERIOR ELEITORAL
Fls 000168
CPAD/SJO

GOL Linhas aéreas inteligentes

CONFIRMAÇÃO DE COMPRA DE PASSAGEM

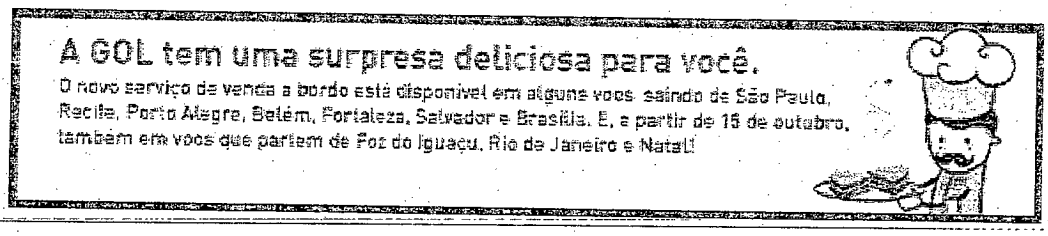

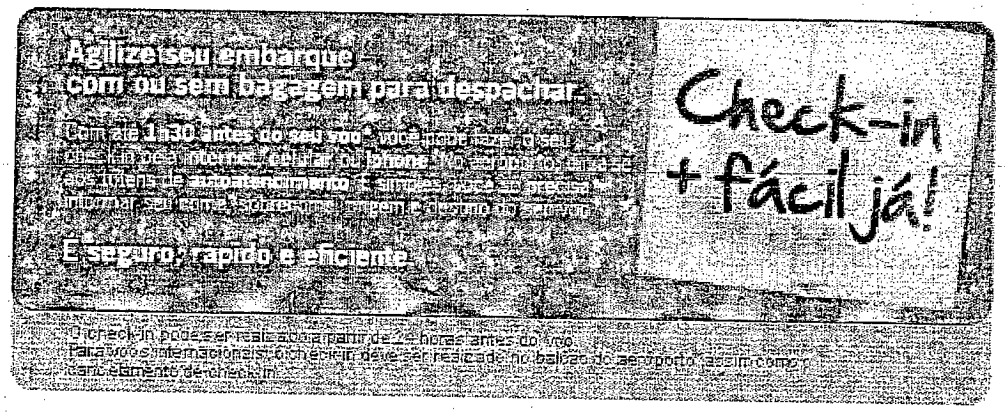

Olá, **ALESSANDRA SILVA** .
Obrigado por comprar sua passagem na Gol Linhas Aéreas Inteligentes.
Você optou por voar com qualidade.

Confira seus dados abaixo e tenha uma excelente viagem.

VRG Linhas Aéreas SA
Avenida Vinte de Janeiro, s/n, Terminal de Passageiros n.1
Aeroporto Internacional do Rio de Janeiro, Galeão
2º andar, nível 15, 55, entre os eixos 10-12/E-G,
sala 2011-A, Embarque
Rio de Janeiro, RJ, CEP 21.941-570
CNPJ: 07.575.651/0001-59

Localizador: Q93PYP

Atenção: Este localizador é o identificador da sua viagem.

PASSAGEM

Data da compra: **10MAI11**

Solicitante:**ALESSANDRA SILVA**

Situação da passagem: Confirmada
Situação do pagamento: Confirmado

Para o embarque é necessário apresentar documento de identificação (ORIGINAL e COM FOTO) de cada passageiro.

QUADRA SEPS 705/905, 117 B ASA SUL ,BRASILIA/DF
70390055 BR
Telefone 1: 0
CASABLANCATURISMO@BRTURBO.COM.BR

ITINERÁRIO

Voo	Data	Hora	Origem	Data	Hora	Destino
G31627	10MAI11	20:22	Brasília	10MAI11	22:04	Rio Galeão

PASSAGEIROS

TRIBUNAL SUPERIOR ELEITORAL
Fls 000169
CPADI/SJD

Nome	Voo / Assento	Número do Recibo
ITAMAR GUERREIRO	G31627 / 9C	**12700150512621**

PAGAMENTOS

Forma de Pagamento: **Faturado**
Valor total (confirmado): 405.06
Parcelas:1 vezes de 405,06

TARIFAS

Voo: G31627

Adultos: **BRL 349,45 x 1 =**	BRL	349,45
Taxa de embarque: **BRL 20,66 x 1 =**	BRL	20,66
DU – Repasse Agências =	BRL	34,95
TOTAL DA VIAGEM =	BRL	405,06

COMENTÁRIOS

OBSERVAÇÕES

1- Documentação

1.1) Embarque doméstico: apresentar-se no balcão de atendimento da Gol munido de documento legal de identificação com foto, original ou cópia autenticada. Para demais casos (embarque de menores, roubo, furto, etc.) ou dúvidas, consulte site www.voegol.com.br ou entre em contato com a companhia pelo 0800-7040465.

1.2) Embarque internacional: apresentar-se no balcão de atendimento da Gol munido de passaporte válido ou outro documento legal de viagem, resultado de acordo entre países. Através de um acordo estabelecido entre os países membros e associados do MERCOSUL - Brasil, Argentina, Paraguai, Uruguai, Chile, Peru e Bolívia e o acordo de viagem (Decisão 018/08) estabelecido com Colômbia e Equador, é permitido o embarque de passageiros destas nacionalidades apenas portando a carteira de identidade. Além disso, cidadãos colombianos e equatorianos podem transitar com suas documentações de origem dentro desses países. O documento de identidade só será aceito se possuir foto recente que possa identificar o passageiro e se estiver em boas condições de conservação. Somente será aceito RNE para embarque em voo com destino p ara a Argentina se não houver necessidade de visto para o respectivo nacional. Não serão aceitos outros documentos profissionais nem certidão de nascimento. Tampouco serão aceitas fotocópias, mesmo autenticadas. Para demais casos (embarque de menores, roubo, furto, etc.) ou dúvidas, consulte o site www.voegol.com.br ou entre em contato com a companhia pelo 0800-7040465.

2) As Passagens são pessoais e intransferíveis. Alterações e o não comparecimento ao embarque (NO SHOW) estão sujeitos à cobrança de taxas, de acordo com a regra da tarifa adquirida. As alterações ou cancelamentos poderão feitos via sitewww.voegol.com.br com até 01h30min de antecedência do horário do voo. Após este período, entrar em contato com a Central de Vendas 0300-115-2121. Poderá haver cobrança de eventuais diferenças tarifárias, dependendo da regra da tarifa adquirida. Algumas tarifas não permitem o reembolso após a utilização do primeiro trecho. Em caso de NO SHOW, o retorno também será cancelado (exceto ponte aérea Congonhas – Santos Dumont - Congonhas). Nos casos de reembolso, quando permitidos, poderá ser cob rada taxa administrativa, conforme regra tarifária aplicável. Em casos de combinações de tarifas diferentes num mesmo itinerário, a regra mais restrita será aplicada ao itinerário inteiro.

3) A Gol trabalha com e-ticket, válido somente para o voo especificado na reserva.

Imprimir

Imprimir comprovante de compra

Selecione abaixo as informações que você deseja imprimir e clique no botão.

- (•) **Impressão Ecológica**
  Todas as informações mais importantes em uma só página, sem agredir o meio-ambiente.
- ( ) **Regras Tarifárias**
- ( ) **Imprimir Tudo**

Localizador: KEVBNK

Atenção: Este localizador é o identificador de sua viagem.

TRIBUNAL SUPERIOR ELEITORAL
Fls 000170
CPAD/SJD

PASSAGEM

Data da Compra terça-feira, 10/05/2011
Situação da Passagem: Confirmado.
Situação do Pagamento: Confirmado

Lembre-se que a confirmação do seu pagamento é a unica parantia de que sua passagem foi emitida.
Para o embarque é necessário apresentar documento de identificação(COM FOTO)de cada passageiro.

Solicitante:**ALESSANDRA SILVA**
Código da Agência:**3DF0000243**
QUADRA SEPS 705/905, 117 B ASA SUL
70390055 BRASILIA DF
Telefone: 0 Telefone 2:
CASABLANCATURISMO@BRTURBO.COM.BR

ITINERÁRIO

IDA

VOO	DATA	HORA	ORIGEM/DESTINO
G3 1587	10/05/2011	19:24	Brasília - BSB
	10/05/2011	21:05	RIO-Santos Dumont-RJ - SDU

PASSAGEIROS

Nome	IDA Voo	Assento	Número do Recibo
LUIZ ROGERIO VARGAS	G31587	25D	**127 0150 520834-0**
RONALD AZARO	G31587	25D	**127 0150 520835-0**

PAGAMENTOS

Forma de Pagamento:**Crédito Agência (confirmado)**
Nome do Proprietário do Cartão:
Total **R$ 810,12**
Saldo **R$ 0,00**
Número de Parcelas: **1 X R$ 810,12**
Código da Autorização:

TARIFAS

IDA Programada Econ. W

Adulto: **R$ 349,45 X 2=** R$ 698,90
Taxa de Embarque Doméstica - Brasil **20,66 X 2=** R$ 41,32

Taxas de Serviço	R$ 0,00
Descontos	R$ 0,00
DU-Repasse Agências	R$ 34,95
DU-Repasse Agências	R$ 34,95
Assistência Viagem Premiada	R$ 0,00
TOTAL DA VIAGEM	**R$ 810,12**

Linhas aéreas inteligentes

CARTÃO DE EMBARQUE

Linhas aéreas inteligentes

BILHETE RECIBO DO PASSAGEIRO
VRG Linhas Aéreas S/A
www.voegol.com.br
0300 115 2121

TRIBUNAL SUPERIOR ELEITORAL
Fls 000171
CPAD/SJD

ATENÇÃO!
Para embarcar, você deve estar com os dois comprovantes:
a)CARTÃO DE EMBARQUE b)RECIBO DO PASSAGEIRO

Localizador: KEVBNK **Voo: 1587**

Nome: LUIZ ROGERIO VARGAS
Carteira de Identidade: 037942935
Portão: 06 Assento: 23D SEQ#:29
Tarifa: WA001G3 - PROGRAMADA

Data do voo: Terça-feira, 10/05/2011
Partida: Brasilia(BSB) 19H24
Chegada: Rio-Santos Dumont(SDU) 21H05

Apresente-se no portão de embarque 40 minutos antes da partida 18H44min

Após a impressão deste, a marcação de assento não poderá ser alterada

Sujeito às condições do contrato.
Cópia do contrato à disposição dos interessados mediante solicitação.
Não endossável.
Válido apenas para a Gol.

Crianças até 2 anos incompletos: sem franquia de bagagem;
Crianças de 2 a 12 anos incompletos: franquia de bagagem - 23kg;
Adultos (acima de 12 anos): franquia de bagagem - 23kg;

IMPORTANTE
Esteja munido de documento de identificação original, com foto, informado no momento do checkin.

*** 50% de desconto na Unidas + Smiles ***
Ganhe 50% de desconto e milhas Smiles com este cartão de embarque!
Alugue o carro no site www.unidas.com.br ou diretamente no balcão da Unidas no desembarque.

Embarque Doméstico

INFRAERO

00315870510029

CARTÃO DE EMBARQUE

ATENÇÃO!
Para embarcar, você deve estar com os dois comprovantes:
a)CARTÃO DE EMBARQUE b)RECIBO DO PASSAGEIRO
Sujeito às condições do contrato

Localizador: KEVBNK Voo: 1587

Nome: **LUIZ ROGERIO VARGAS**
Carteira de Identidade: **037942935**

Data do voo: **Terça-feira, 10/05/2011**
Partida: **Brasília(BSB) 19H24**
Chegada: **Rio-Santos Dumont(SDU) 21H05**

Portão: **06** Assento: **23D** SEQ#:**29**
Embarque: **18H44**
Tarifa: **WA001G3 - PROGRAMADA**

Apresente-se no portão de embarque 40 minutos antes da partida 18H44

Contato:
Grau de Parentesco: Telefone:
Conforme IAC 200-1001 da ANAC, é necessário informar nome e telefone de um contato.

Q0291587

GOL

TRIBUNAL SUPERIOR ELEITORAL
Fls 000172
CPAD/SJD

Imprimir

Linhas aéreas inteligentes

Imprimir comprovante de compra

Selecione abaixo as informações que você deseja imprimir e clique no botão.

- (•) **Impressão Ecológica**
  Todas as informações mais importantes em uma só página, sem agredir o meio-ambiente.
- ( ) **Regras Tarifárias**
- ( ) **Imprimir Tudo**

Localizador: **XYQPPZ**

Atenção: Este localizador é o identificador de sua viagem.

TRIBUNAL SUPERIOR ELEITORAL
Fls 000173
CPAD/SJD

PASSAGEM

Data da Compra segunda-feira, 09/05/2011
Situação da Passagem: Confirmado.
Situação do Pagamento: Confirmado

Lembre-se que a confirmação do seu pagamento é a unica garantia de que sua passagem foi emitida.
Para o embarque é necessário apresentar documento de identificação(COM FOTO)de cada passageiro.

Solicitante:**ALESSANDRA SILVA**
Código da Agência:**3DF0000243**
QUADRA SEPS 705/905, 117 B ASA SUL
70390055 BRASILIA DF
Telefone: 0 Telefone 2:
CASABLANCATURISMO@BRTURBO.COM.BR

ITINERÁRIO

IDA

VOO	DATA	HORA	ORIGEM/DESTINO
G3 1215	10/05/2011	20:33	Brasília - BSB
	10/05/2011	22:12	São Gonçalo do Amarante - CGH

PASSAGEIROS

IDA

Nome	Voo	Assento	Número do Recibo
PEDRO CHAVES SANTOS	G31215	26D	**127 0150 385324-0**

PAGAMENTOS

Forma de Pagamento:**Crédito Agência (confirmado)**
Nome do Proprietário do Cartão:
Total **R$ 438,06**
Saldo **R$ 0,00**
Número de Parcelas: **1 X R$ 438,06**
Código da Autorização:

TARIFAS

IDA Programada Econ. W

Adulto: **R$ 379,45 X 1=** R$ 379,45
Taxa de Embarque Doméstica - Brasil **20,66 X 1=** R$ 20,66

Taxas de Serviço R$ 0,00
Descontos R$ 0,00
DU-Repasse Agências R$ 37,95
Assistência Viagem Premiada R$ 0,00
TOTAL DA VIAGEM R$ 438,06

CARTÃO DE EMBARQUE

BILHETE RECIBO DO PASSAGEIRO
VRG Linhas Aéreas S/A
www.voegol.com.br
0300 115 2121

TRIBUNAL SUPERIOR ELEITORAL
Fls 000174
CPADI/SJD

ATENÇÃO!
Para embarcar, você deve estar com os dois comprovantes:
a)CARTÃO DE EMBARQUE b)RECIBO DO PASSAGEIRO

Localizador: XYQPPZ **Voo: 1215**

Nome: PEDRO CHAVES SANTOS
Carteira de Identidade: 000000
Portão: 08 Assento: 26D SEQ#:57
Tarifa: WA001G3 - PROGRAMADA

Data do voo: Terça-feira, 10/05/2011
Partida: Brasília(BSB) 20H33
Chegada: SP-Congonhas(CGH) 22H12

Apresente-se no portão de embarque 40 minutos antes da partida 19H53min

Após a impressão deste, a marcação de assento não poderá ser alterada

Sujeito às condições do contrato.
Cópia do contrato à disposição dos interessados mediante solicitação.
Não endossável.
Válido apenas para a Gol.

Crianças até 2 anos incompletos: sem franquia de bagagem;
Crianças de 2 a 12 anos incompletos: franquia de bagagem - 23kg;
Adultos (acima de 12 anos): franquia de bagagem - 23kg;

IMPORTANTE
Esteja munido de documento de identificação original, com foto, informado no momento do checkin.

***** 50% de desconto na Unidas + Smiles *****
Ganhe 50% de desconto e milhas Smiles com este cartão de embarque! Alugue o carro no site www.unidas.com.br ou diretamente no balcão da Unidas no desembarque.

Imprimir

Imprimir comprovante de compra

Selecione abaixo as informações que você deseja imprimir e clique no botão.

- (•) **Impressão Ecológica**
  Todas as informações mais importantes em uma só página, sem agredir o meio-ambiente.
- ( ) **Regras Tarifárias**
- ( ) **Imprimir Tudo**

Localizador: **KEVBNK**

Atenção: Este localizador é o identificador de sua viagem.

TRIBUNAL SUPERIOR ELEITORAL
Fls 000175
CPAD/SJD

PASSAGEM

Data da Compra terça-feira, 10/05/2011
Situação da Passagem: Confirmado.
Situação do Pagamento: Confirmado

Lembre-se que a confirmação do seu pagamento é a unica garantia de que sua passagem foi emitida.
Para o embarque é necessário apresentar documento de identificação(COM FOTO)de cada passageiro.

Solicitante:**ALESSANDRA SILVA**
Código da Agência:**3DF0000243**
QUADRA SEPS 705/905, 117 B ASA SUL
70390055 BRASILIA DF
Telefone: 0 Telefone 2:
CASABLANCATURISMO@BRTURBO.COM.BR

ITINERÁRIO

IDA

VOO	DATA	HORA	ORIGEM/DESTINO
G3 1587	10/05/2011	19:24	Brasília - BSB
	10/05/2011	21:05	Rio de Janeiro (Santos Dumont) - SDU

PASSAGEIROS

Nome	IDA Voo	Assento	Número do Recibo
LUIZ ROGERIO VARGAS	G31587	25D	**127 0150 520834-0**
RONALD AZARO	G31587	25D	**127 0150 520835-0**

PAGAMENTOS

Forma de Pagamento:**Crédito Agência (confirmado)**
Nome do Proprietário do Cartão:
Total: **R$ 810,12**
Saldo **R$ 0,00**
Número de Parcelas: **1 X R$ 810,12**
Código da Autorização:

TARIFAS

IDA Programada Econ. W

Adulto: **R$ 349,45 X 2=** R$ 698,90
Taxa de Embarque Doméstica - Brasil **20,66 X 2=** R$ 41,32

Taxas de Serviço	R$ 0,00
Descontos	R$ 0,00
DU-Repasse Agências	R$ 34,95
DU-Repasse Agências	R$ 34,95
Assistência Viagem Premiada	R$ 0,00
TOTAL DA VIAGEM	**R$ 810,12**

Linhas aéreas inteligentes

CARTÃO DE EMBARQUE

Linhas aéreas inteligentes

BILHETE RECIBO
DO PASSAGEIRO
VRG Linhas Aéreas S/A
www.voegol.com.br
0300 115 2121

TRIBUNAL SUPERIOR ELEITORAL
Fls 000176
CPAD/TSJD

ATENÇÃO!
Para embarcar, você deve estar com os dois comprovantes:
a)CARTÃO DE EMBARQUE b)RECIBO DO PASSAGEIRO

Localizador: KEVBNK **Voo: 1587**

Nome: RONALD AZARO
Carteira de Identidade: 04345748
Portão: 06 Assento: 25D SEQ#:30
Tarifa: WA001G3 - PROGRAMADA

Data do voo: Terça-feira, 10/05/2011
Partida: Brasília(BSB) 19H24
Chegada: Rio-Santos Dumont(SDU) 21H05

Apresente-se no portão de embarque 40 minutos antes da partida 18H44min

Após a impressão deste, a marcação de assento não poderá ser alterada

Sujeito às condições do contrato.
Cópia do contrato à disposição dos interessados mediante solicitação.
Não endossável.
Válido apenas para a Gol.

Crianças até 2 anos incompletos: sem franquia de bagagem;
Crianças de 2 a 12 anos incompletos: franquia de bagagem - 23kg;
Adultos (acima de 12 anos): franquia de bagagem - 23kg;

IMPORTANTE
Esteja munido de documento de identificação original, com foto, informado no momento do checkin.

*** 50% de desconto na Unidas + Smiles ***
Ganhe 50% de desconto e milhas Smiles com este cartão de embarque!
Alugue o carro no site www.unidas.com.br ou diretamente no balcão da Unidas no desembarque.

Embarque Doméstico

INFRAERO

00315870510030

CARTÃO DE EMBARQUE

ATENÇÃO!
Para embarcar, você deve estar com os dois comprovantes:
a)CARTÃO DE EMBARQUE b)RECIBO DO PASSAGEIRO
Sujeito às condições do contrato

Localizador: KEVBNK **Voo: 1587**

Nome: RONALD AZARO
Carteira de Identidade: 04345748

Data do voo: Terça-feira, 10/05/2011
Partida: Brasília(BSB) 19H24
Chegada: Rio-Santos Dumont(SDU) 21H05

Portão: 06 Assento: 25D SEQ#:30
Embarque: 18H44
Tarifa: WA001G3 - PROGRAMADA

Apresente-se no portão de embarque 40 minutos antes da partida 18H44

Contato:
Grau de Parentesco: Telefone:
Conforme IAC 200-1001 da ANAC, é necessário informar nome e telefone de um contato.

Q0301587

GOL

TRIBUNAL SUPERIOR ELEITORAL
Fls 000177
CPAD/ISJD

emissão realizada

resumo da emissão

segmentos

cia	voo	saída	chegada	origem	destino	equip.	base
TAM	JJ 3028	18/Mai 17:54	18/Mai 19:43	RIO - SANTOS DUMONT	BSB - BRASILIA	319 G	GFJEX6

bilhetes

número do bilhete	loc	núm op	passageiro	data de emissão	tarifa	tax. emb.	rav	status
957 2427643584	4QUSIV		OLIBONI/ANTONIO	12/05/2011 14:48	R$ 263.00	R$ 20.66	R$ 30.00	Emitido

resumo da venda

TARIFA + TAX. EMB. BRL 283.66

RAV BRL 30.00

FATURADO BRL 313.66

Imprimir

TRIBUNAL SUPERIOR ELEITORAL
Fls. 000178
CPAD/TSJD

TAM | A STAR ALLIANCE MEMBER

Fls 000179
CPAD/SJD

Cartão de Embarque | Boarding Pass

Oliboni / Antonio Mr

VOO | FLIGHT	DE | FROM	PARA | TO
Voo | Flight JJ3028 Assento | Seat 4D	Rio De Janeiro Santos Du	Brasilia International
PORTÃO | GATE Confirme no Aeroporto	18 May 2011	18 May 2011
EMBARQUE | BOARDING 17:14	17:54	19:43

INFORMAÇÕES DE VIAGEM | TRAVEL INFORMATION

Informações do Cartão de Embarque
É necessário apresentar um cartão de embarque impresso. Por favor imprima o cartão de embarque e leve-o para o aeroporto.

Documentos de Viagem
É necessário apresentar um documento válido com foto. Sem este documento você não poderá embarcar.

Bagagem Despachada
A franquia de bagagem despachada está disponível no e-mail de confirmação de voo.

Bagagem de mão
A franquia de bagagem de mão está disponível no e-mail de confirmação de voo. Bagagens de mão acima dos limites de tamanho e peso serão despachadas.

Caso necessite despachar bagagem, você deverá ir ao check-in TAM e utilizar a fila exclusiva para o despacho de bagagem.
Caso esteja viajando somente com bagagem de mão, você poderá ir direto para o portão de embarque.

PROGRAMA FIDELIZAÇÃO
JJ8565832
VERMELHO Gold

CLASSE DA VIAGEM
Economy

LOCALIZADOR
4QUSIV

BILHETE
ETKT
9572427643584

emissão realizada

resumo da emissão

segmentos

cia	voo	saída	chegada	origem	destino	equip.	base
webjet	WH 5780	17/Mai 07:58	17/Mai 09:11	RIO - SANTOS DUMONT	BHZ - CONFINS	W -	WWEB

bilhetes

número do bilhete	loc	núm op	passageiro	data de emissão	tarifa	tax. emb.	rav	status
101 4324169	35YPVQM		PEREIRA/EVERALDO MR	12/05/2011 14:01	R$ 139.99	R$ 20.66	R$ 30.00	Emitido
101 4324170	35YPVQM		OLIBONI/ANTONIO MR	12/05/2011 14:01	R$ 139.99	R$ 20.66	R$ 30.00	Emitido
101 4324171	35YPVQM		VARGAS/LUIZ ROGERIO MR	12/05/2011 14:01	R$ 139.99	R$ 20.66	R$ 30.00	Emitido

TRIBUNAL SUPERIOR ELEITORAL
Fls 000180
CPADI/SJO

resumo da venda

TARIFA + TAX. EMB. BRL 481.95

RAV BRL 90.00

FATURADO BRL 571.95

Imprimir

TRIBUNAL SUPERIOR ELEITORAL
Fls 000181
CPAD/TSJD

webjet
Linhas Aéreas Econômicas

OLIBONI/ANTONIO MR

CLASSE/ CLASS: Y

ASSENTO/ SEAT: 17J

WH 5780 17MAY

DE/FROM:
RJ - SANTOS DUMONT (SDU)

PARA/TO:
BH - CONFINS (CNF)

PARTIDA/DEPARTURE: 07:58

ETKT: 1014-324170

emissão realizada

resumo da emissão

segmentos

cia	voo	saída	chegada	origem	destino	equip.	base
[redacted]	WH 5785	17/Mai 19:10	17/Mai 20:23	BHZ - CONFINS	RIO - SANTOS DUMONT	W - WWEB	

bilhetes

número do bilhete	loc	núm op	passageiro	data de emissão	tarifa	tax. emb.	rav	status
101 4324318	35YPMHO		OLIBONI/ANTONIO MR	12/05/2011 14:10	R$ 139.99	R$ 19.62	R$ 30.00	Emitido
101 4324319	35YPMHO		VARGAS/LUIZ ROGERIO MR	12/05/2011 14:10	R$ 139.99	R$ 19.62	R$ 30.00	Emitido

resumo da venda

TARIFA + TAX. EMB. BRL 319.22

RAV BRL 60.00

FATURADO BRL 379.22

Imprimir

TRIBUNAL SUPERIOR ELEITORAL
Fls 000182
CPAD/SJD

TRIBUNAL SUPERIOR ELEITORAL
Fls 000183
CPAD/SJD

OLIBONI/ANTONIO MR

CLASSE/ CLASS:		ASSENTO/ SEAT:
Y		7J
WH	5785	17MAY

DE/FROM:
BH - Confins (CNF)

PARA/TO:
RJ - Santos Dumont (SDU)

PARTIDA/DEPARTURE 19:10

1014-324318

webjet Linhas Aéreas Econômicas

Imprimir

Imprimir comprovante de compra

Selecione abaixo as informações que você deseja imprimir e clique no botão.

- (•) **Impressão Ecológica**
  Todas as informações mais importantes em uma só página, sem agredir o meio-ambiente.
- ( ) **Regras Tarifárias**
- ( ) **Imprimir Tudo**

Localizador: Q7DCUF

Atenção: Este localizador é o identificador de sua viagem.

PASSAGEM

Data da Compra quinta-feira, 12/05/2011
Situação da Passagem: Confirmado.
Situação do Pagamento: Confirmado

Lembre-se que a confirmação do seu pagamento é a unica garantia de que sua passagem foi emitida.
Para o embarque é necessário apresentar documento de identificação(COM FOTO)de cada passageiro.

Solicitante:**ALESSANDRA SILVA**
Código da Agência:**3DF0000243**
QUADRA SEPS 705/905, 117 B ASA SUL
70390055 BRASILIA DF
Telefone: 0 Telefone 2:
CASABLANCATURISMO@BRTURBO.COM.BR

TRIBUNAL SUPERIOR ELEITORAL
Fls 000184
CPAD/SJD

ITINERÁRIO

IDA

VOO	DATA	HORA	ORIGEM/DESTINO
G3 1904	17/05/2011	20:40	Belo Horizonte - Confins - CNF
	17/05/2011	21:59	Brasília - BSB

PASSAGEIROS

Nome	IDA Voo	Assento	Número do Recibo
EVERALDO PEREIRA	G31904	7C	127 0150 693215-0

PAGAMENTOS

Forma de Pagamento:**Crédito Agência (confirmado)**
Nome do Proprietário do Cartão:
Total **R$ 319,07**
Saldo **R$ 0,00**
Número de Parcelas: **1 X R$ 319,07**
Código da Autorização:

TARIFAS

IDA Programada Econ. P

Adulto: **R$ 269,45 X 1=** R$ 269,45
Taxa de Embarque Doméstica - Brasil **19,62 X 1=** R$ 19,62

Taxas de Serviço R$ 0,00
Descontos R$ 0,00
DU-Repasse Agências R$ 30,00
Assistência Viagem Premiada R$ 0,00
TOTAL DA VIAGEM R$ 319,07

TRIBUNAL SUPERIOR ELEITORAL
Fls 000185
CPAD/SJD

GOL
Linhas aéreas inteligentes

CARTAO DE EMBARQUE - VIA PASSAGEIRO
(BOARDING PASS - PASSENGER COUPON)

A Gol nao transporta artigos perigosos.
Consulte o site www.voegol.com.br.

Nome(Name): PEREIRA/EVERALDO
Localizador(Rloc): Q7DCUF

Portao(Gate): VOO(Flight): G3 1904

Hor.embarque(Boarding Time): 20h00
Data (Date): 17May11

Assento(Seat): 7C

Tarifa(FARE): PAOA1G3 - PROGRAMADA

Partida: Belo Horizonte - Conf 20h40
(Departure)
Chegada: Brasilia 21h59
(Arrival)

50% de desconto na Unidas + Smiles

Ganhe 50% de desconto e milhas Smiles com este cartao de embarque! Alugue o carro no site www.unidas.com.br ou diretamente no balcao da Unidas no desembarque.

emissão realizada

resumo da emissão

segmentos

cia	voo	saída	chegada	origem	destino	equip.	base
[redacted]	WH 5780	17/Mai 07:58	17/Mai 09:11	RIO - SANTOS DUMONT	BHZ - CONFINS	W -	WWEB

bilhetes

número do bilhete	loc	núm op	passageiro	data de emissão	tarifa	tax. emb.	rav	status
[redacted]	[redacted]	[redacted]	[redacted] MR	12/05/2011 14:01	R$ 139.99	R$ 20.66	R$ 30.00	Emitido
101 4324170	35YPVQM		OLIBONI/ANTONIO MR	12/05/2011 14:01	R$ 139.99	R$ 20.66	R$ 30.00	Emitido
101 4324171	35YPVQM		VARGAS/LUIZ ROGERIO MR	12/05/2011 14:01	R$ 139.99	R$ 20.66	R$ 30.00	Emitido

TRIBUNAL SUPERIOR ELEITORAL
Fls 000186
CPAD/SJD

resumo da venda

TARIFA + TAX. EMB. BRL 481.95

RAV BRL 90.00

FATURADO BRL 571.95

Imprimir

TRIBUNAL SUPERIOR ELEITORAL
Fls 000187
CPAD/SJD

PEREIRA/EVERALDO M

CLASSE/ CLASS: Y

ASSENTO/ SEAT: 2J

WH 5780 17MAY

DE/FROM:
RJ - SANTOS DUMONT (SDU)

PARA/TO:
BH - CONFINS (CNF)

PARTIDA/DEPARTURE: 07:56

ETKT: 1014-324169

webjet
Linhas Aéreas Econômicas

emissão realizada

resumo da emissão

segmentos

cia	voo	saída	chegada	origem	destino	equip.	base
TAM	JJ 8108	17/Mai 19:40	17/Mai 20:55	BHZ - CONFINS	SAO - GUARULHOS	320 K	KFAEX4

bilhetes

número do bilhete	loc	núm op	passageiro	data de emissão	tarifa	tax. emb.	rav	status
[redacted]	[redacted]		[redacted]	12/05/2011 14:21	R$ 296.00	R$ 19.62	R$ 30.00	Emitido

resumo da venda

TARIFA + TAX. EMB. BRL 315.62

RAV BRL 30.00

FATURADO BRL 345.62

[redacted]

TRIBUNAL SUPERIOR ELEITORAL
Fls 000188
CPAD/TSJD

globomail pro

Denise Assumpcao Fernandes <passagens@globo.com>

Declarações de Embarque - TAM

Casa B. Turismo Passagens e Excursoes ltda
<casablancaturismo@brturbo.com.br>
Para: Denise Assumpcao Fernandes <passagens@globo.com>

1 de setembro de 2011
14:50

Olá, boa tarde!
Segue status de bilhetes:

TAM:

TRIBUNAL SUPERIOR ELEITORAL
Fls 000189
CPAD/SJD

FLORENCIO NUNES NETO	957.2422.444702 – BEL/FOR *//VOADO//*
RONALDO FIGUEIREDO	957.2421.210735 – RIO/BSB *//VOADO//*
HELIO DOMINGUES	957.2421.450988 – RIO/BSB *//VOADO//*
ADELOR VIEIRA	957.2421.488791 – BSB/FOR *//VOADO//*
RONALDO FIGUEIREDO	957.2421.488748 – RIO/BSB *//VOADO//*
JOEL CARRILHO	957.2422.311852 – BSB/RIO *//VOADO//*
CARLOS CEZAR	957.2422.19786 – BSB/SÃO *//VOADO//*
NELMA RODRIGUES	957.2422.163584 – BSB/MCP *//VOADO//*
CLEITON COLLINS	957.2422.197257 – BSB/REC *//VOADO//*
CARLOS A. R. SEGUNDO	957.2422.277210 – BSB/NAT *//VOADO//*
MARIA L. ALMEIDA	957.2422.277300 – BSB/POA *//VOADO//*
EVERALDO PEREIRA	957.2422.786618 – SDU/BSB *//VOADO//*
DENILSON ARAUJO	957.2422.163591 – BSB/PVH *//VOADO//*
FRANCISCO VALADARES NETO	957.2422.163593 – BSB/PVH *//VOADO//*
MANOEL MAGALHÃES	957.2422.163592 – BSB/PVH *//VOADO//*
ESTER PEREIRA	957.2421.758879 – SDU/BSB *//VOADO//*
GILBERTO NASCIMENTO	957.2423.802143 – SÃO/BSB *//VOADO//*
PEDRO CHAVES SANTOS	957.2423.748401 – BSB/CGR *//VOADO//*
GILBERTO NASCIMENTO	957.2425.307283 – SÃO/BSB *//VOADO//*
HELIO DOMINGUES	957.2425.307284 – RIO/BSB *//VOADO//*
EVERALDO PEREIRA	957.2425.689161 – RIO/BSB*//VOADO//*
LUIZ ROGERIO VARGAS	957.2425.689160 – RIO/BSB *//VOADO//*
RONALD AZARO	957.2427.301250 – RIO/BSB *//VOADO//*
GILBERTO NASCIMENTO	957.2427.643571 – BHZ/SÃO *//VOADO//*
GILBERTO NASCIMENTO	957.2427.694833 – SÃO/BHZ *//VOADO//*
GILBERTO NASCIMENTO	957.2427.643575 – SÃO/BSB *//VOADO//*
AMADEU SANTOS	957.2422.277239 – BEL/MCP *//VOADO//*
PEDRO CHAVES	957.2427.735588 – CGR/BSB *//REEMBOLSO//*
PEDRO CHAVES	957.2427.735590 – BSB/CGR *//REEMBOLSO//*
GILBERTO NASCIMENTO	957.2425.768657 – SÃO/BSB *//REEMBOLSO//*
ANTONIO OLIBONI	957.2422.786617 - SDU/BSB *//REEMBOLSO//*
ANTONIO OLIBONI	957.2422.786620 – BSB/FLN *//SUBSTITUIDO//*
GILBERTO NASCIMENTO	957.2425.307274 – SÃO/FLN *// CANCELADO//*
LUIZ ROGERIO VARGAS	957.2422.786622BSB/FLN *//REEMBOLSO//*
LUIZ ROGERIO VARGAS	957.2422.786619 – SDU/BSB *//REEMBOLSO//*
MARCO NEVES	957.2422.197284 – BSB/SÃO *//SUBSTITUIDO//*
AMARILDO ANDRADE	957.2422.197276 – BSB/BHZ *//SUBSTITUIDO//*
RODRIGO MORAES	957.2422.197288 – BSB/SÃO*//VOADO//*
JOAO CARLOS AMARAL	957.2422.197275 – BSB/BHZ *//SUBSTITUIDO//*
MARCIO PACHECO	957.2422.277243 – BSB/RIO *//REEMBOLSO//*
REGIS OLIVEIRA	957.2422.311811 – BSB/SÃO *//SUBSTITUIDO//*

emissão realizada

resumo da emissão

segmentos

cia	voo	saída	chegada	origem	destino	equip.	base
TAM	JJ 4724	17/Mai 07:57	17/Mai 09:19	SAO - CONGONHAS	BHZ - CONFINS	319 K	KFJEX4

bilhetes

número do bilhete	loc	núm op	passageiro	data de emissão	tarifa	tax. emb.	rav	status
[redacted]	4RCTZY		NASCIMENTO/GILBERTO	12/05/2011 17:05	R$ 307.00	R$ 20.66	R$ 30.70	Emitido

resumo da venda

TARIFA + TAX. EMB. BRL 327.66

RAV BRL 30.70

FATURADO BRL 358.36

[redacted]

TRIBUNAL SUPERIOR ELEITORAL
Fls 000190
CPAD/SJD

globomail pro

Denise Assumpcao Fernandes <passagens@globo.com>

Declarações de Embarque - TAM

Casa B. Turismo Passagens e Excursoes ltda
<casablancaturismo@brturbo.com.br>
Para: Denise Assumpcao Fernandes <passagens@globo.com>

1 de setembro de 2011
14:50

Olá, boa tarde!
Segue status de bilhetes:

TAM:

TRIBUNAL SUPERIOR ELEITORAL
Fls 000191
CPAD/SJD

FLORENCIO NUNES NETO	957.2422.444702 – BEL/FOR *//VOADO//*
RONALDO FIGUEIREDO	957.2421.210735 – RIO/BSB *//VOADO//*
HELIO DOMINGUES	957.2421.450988 – RIO/BSB *//VOADO//*
ADELOR VIEIRA	957.2421.488791 – BSB/FOR *//VOADO//*
RONALDO FIGUEIREDO	957.2421.488748 – RIO/BSB *//VOADO//*
JOEL CARRILHO	957.2422.311852 – BSB/RIO *//VOADO//*
CARLOS CEZAR	957.2422.19786 – BSB/SÃO *//VOADO//*
NELMA RODRIGUES	957.2422.163584 – BSB/MCP *//VOADO//*
CLEITON COLLINS	957.2422.197257 – BSB/REC *//VOADO//*
CARLOS A. R. SEGUNDO	957.2422.277210 – BSB/NAT *//VOADO//*
MARIA L. ALMEIDA	957.2422.277300 – BSB/POA *//VOADO//*
EVERALDO PEREIRA	957.2422.786618 – SDU/BSB *//VOADO//*
DENILSON ARAUJO	957.2422.163591 – BSB/PVH *//VOADO//*
FRANCISCO VALADARES NETO	957.2422.163593 – BSB/PVH *//VOADO//*
MANOEL MAGALHÃES	957.2422.163592 – BSB/PVH *//VOADO//*
ESTER PEREIRA	957.2421.758879 – SDU/BSB *//VOADO//*
GILBERTO NASCIMENTO	957.2423.802143 – SÃO/BSB *//VOADO//*
PEDRO CHAVES SANTOS	957.2423.748401 – BSB/CGR *//VOADO//*
GILBERTO NASCIMENTO	957.2425.307283 – SÃO/BSB *//VOADO//*
HELIO DOMINGUES	957.2425.307284 – RIO/BSB *//VOADO//*
EVERALDO PEREIRA	957.2425.689161 – RIO/BSB*//VOADO//*
LUIZ ROGERIO VARGAS	957.2425.689160 – RIO/BSB *//VOADO//*
RONALD AZARO	957.2427.301250 – RIO/BSB *//VOADO//*
GILBERTO NASCIMENTO	957.2427.643571 – BHZ/SÃO *//VOADO//*
GILBERTO NASCIMENTO	957.2427.694833 – SÃO/BHZ *//VOADO//*
GILBERTO NASCIMENTO	957.2427.643575 – SÃO/BSB *//VOADO//*
AMADEU SANTOS	957.2422.277239 – BEL/MCP *//VOADO//*
PEDRO CHAVES	957.2427.735588 – CGR/BSB *//REEMBOLSO//*
PEDRO CHAVES	957.2427.735590 – BSB/CGR *//REEMBOLSO//*
GILBERTO NASCIMENTO	957.2425.768657 – SÃO/BSB *//REEMBOLSO//*
ANTONIO OLIBONI	957.2422.786617 - SDU/BSB *//REEMBOLSO//*
ANTONIO OLIBONI	957.2422.786620 – BSB/FLN *//SUBSTITUIDO//*
GILBERTO NASCIMENTO	957.2425.307274 – SÃO/FLN *// CANCELADO//*
LUIZ ROGERIO VARGAS	957.2422.786622BSB/FLN *//REEMBOLSO//*
LUIZ ROGERIO VARGAS	957.2422.786619 – SDU/BSB *//REEMBOLSO//*
MARCO NEVES	957.2422.197284 – BSB/SÃO *//SUBSTITUIDO//*
AMARILDO ANDRADE	957.2422.197276 – BSB/BHZ *//SUBSTITUIDO//*
RODRIGO MORAES	957.2422.197288 – BSB/SÃO*//VOADO//*
JOAO CARLOS AMARAL	957.2422.197275 – BSB/BHZ *//SUBSTITUIDO//*
MARCIO PACHECO	957.2422.277243 – BSB/RIO *//REEMBOLSO//*
REGIS OLIVEIRA	957.2422.311811 – BSB/SÃO *//SUBSTITUIDO//*

emissão realizada

resumo da emissão

segmentos

cia	voo	saída	chegada	origem	destino	equip.	base
TAM	JJ 4722	18/Mai 20:05	18/Mai 21:54	SAO - CONGONHAS	BSB - BRASILIA	319 G	GFJEX6

bilhetes

número do bilhete	loc	núm op	passageiro	data de emissão	tarifa	tax. emb.	rav	status
957 2427643575	4QH22M		NASCIMENTO/GILBERTO	12/05/2011 14:30	R$ 278.00	R$ 20.66	R$ 30.00	Emitido

resumo da venda

TARIFA + TAX. EMB. BRL 298.66

RAV BRL 30.00

FATURADO BRL 328.66

[redacted]

TRIBUNAL SUPERIOR ELEITORAL
Fls 000192
CPAD/SJD

globomail pro

Denise Assumpcao Fernandes <passagens@globo.com>

Declarações de Embarque - TAM

Casa B. Turismo Passagens e Excursoes ltda
<casablancaturismo@brturbo.com.br>
Para: Denise Assumpcao Fernandes <passagens@globo.com>

1 de setembro de 2011
14:50

Olá, boa tarde!
Segue status de bilhetes:

TAM:

TRIBUNAL SUPERIOR ELEITORAL
Fls 000193
CPAD/SJD

FLORENCIO NUNES NETO	957.2422.444702 – BEL/FOR *//VOADO//*
RONALDO FIGUEIREDO	957.2421.210735 – RIO/BSB *//VOADO//*
HELIO DOMINGUES	957.2421.450988 – RIO/BSB *//VOADO//*
ADELOR VIEIRA	957.2421.488791 – BSB/FOR *//VOADO//*
RONALDO FIGUEIREDO	957.2421.488748 – RIO/BSB *//VOADO//*
JOEL CARRILHO	957.2422.311852 – BSB/RIO *//VOADO//*
CARLOS CEZAR	957.2422.19786 – BSB/SÃO *//VOADO//*
NELMA RODRIGUES	957.2422.163584 – BSB/MCP *//VOADO//*
CLEITON COLLINS	957.2422.197257 – BSB/REC *//VOADO//*
CARLOS A. R. SEGUNDO	957.2422.277210 – BSB/NAT *//VOADO//*
MARIA L. ALMEIDA	957.2422.277300 – BSB/POA *//VOADO//*
EVERALDO PEREIRA	957.2422.786618 – SDU/BSB *//VOADO//*
DENILSON ARAUJO	957.2422.163591 – BSB/PVH *//VOADO//*
FRANCISCO VALADARES NETO	957.2422.163593 – BSB/PVH *//VOADO//*
MANOEL MAGALHÃES	957.2422.163592 – BSB/PVH *//VOADO//*
ESTER PEREIRA	957.2421.758879 – SDU/BSB *//VOADO//*
GILBERTO NASCIMENTO	957.2423.802143 – SÃO/BSB *//VOADO//*
PEDRO CHAVES SANTOS	957.2423.748401 – BSB/CGR *//VOADO//*
GILBERTO NASCIMENTO	957.2425.307283 – SÃO/BSB *//VOADO//*
HELIO DOMINGUES	957.2425.307284 – RIO/BSB *//VOADO//*
EVERALDO PEREIRA	957.2425.689161 – RIO/BSB*//VOADO//*
LUIZ ROGERIO VARGAS	957.2425.689160 – RIO/BSB *//VOADO//*
RONALD AZARO	957.2427.301250 – RIO/BSB *//VOADO//*
GILBERTO NASCIMENTO	957.2427.643571 – BHZ/SÃO *//VOADO//*
GILBERTO NASCIMENTO	957.2427.694833 – SÃO/BHZ *//VOADO//*
GILBERTO NASCIMENTO	957.2427.643575 – SÃO/BSB *//VOADO//*
AMADEU SANTOS	957.2422.277239 – BEL/MCP *//VOADO//*
PEDRO CHAVES	957.2427.735588 – CGR/BSB *//REEMBOLSO//*
PEDRO CHAVES	957.2427.735590 – BSB/CGR *//REEMBOLSO//*
GILBERTO NASCIMENTO	957.2425.768657 – SÃO/BSB *//REEMBOLSO//*
ANTONIO OLIBONI	957.2422.786617 - SDU/BSB *//REEMBOLSO//*
ANTONIO OLIBONI	957.2422.786620 – BSB/FLN *//SUBSTITUIDO//*
GILBERTO NASCIMENTO	957.2425.307274 – SÃO/FLN *// CANCELADO//*
LUIZ ROGERIO VARGAS	957.2422.786622BSB/FLN *//REEMBOLSO//*
LUIZ ROGERIO VARGAS	957.2422.786619 – SDU/BSB *//REEMBOLSO//*
MARCO NEVES	957.2422.197284 – BSB/SÃO *//SUBSTITUIDO//*
AMARILDO ANDRADE	957.2422.197276 – BSB/BHZ *//SUBSTITUIDO//*
RODRIGO MORAES	957.2422.197288 – BSB/SÃO*//VOADO//*
JOAO CARLOS AMARAL	957.2422.197275 – BSB/BHZ *//SUBSTITUIDO//*
MARCIO PACHECO	957.2422.277243 – BSB/RIO *//REEMBOLSO//*
REGIS OLIVEIRA	957.2422.311811 – BSB/SÃO *//SUBSTITUIDO//*

emissão realizada

resumo da emissão

segmentos

cia	voo	saída	chegada	origem	destino	equip.	base
[redacted]	WH 5788	13/Mai 20:52	13/Mai 21:56	RIO - SANTOS DUMONT	BHZ - CONFINS	H - HWH	

bilhetes

número do bilhete	loc	núm op	passageiro	data de emissão	tarifa	tax. emb.	rav	status
[redacted]	35YPQEE		SANTIAGO/HENRIQUE MR	13/05/2011 11:29	R$ 339.99	R$ 20.66	R$ 34.00	Emitido

resumo da venda

TARIFA + TAX. EMB. BRL 360.65

RAV BRL 34.00

FATURADO BRL 394.65

Imprimir

TRIBUNAL SUPERIOR ELEITORAL
Fls 000194
CPAD II/SJD

globomail pro

Denise Assumpcao Fernandes <passagens@globo.com>

Declarações de Embarque - WEBJET

Casa B. Turismo Passagens e Excursoes ltda
<casablancaturismo@brturbo.com.br> **1 de setembro de 2011**
Para: Denise Assumpcao Fernandes <passagens@globo.com> **12:22**

Olá, boa tarde!
Segue status de bilhetes:

WEBJET:

TRIBUNAL SUPERIOR ELEITORAL
Fls 000195
CPAD/SJD

ESTER PEREIRA	00.1013.060283 – SDU/BSB *//VOADO//*
HENRIQUE SANTIAGO	101.0004.336501 – RIO/BHZ *//CANELADO//*
HENRIQUE SANTIAGO	101.0004.344412 – RIO/BHZ *//VOADO//*
RONAN JESUS	000.1013.025589 – RIO/BSB *//VOADO//*
RONAN JESUS	100.1013.25668 – BSB/SDU *//VOADO//*

att,
Camila

Em 30 de agosto de 2011 17:52, Denise Assumpcao Fernandes <passagens@globo.com> escreveu:
[Texto das mensagens anteriores oculto]

--
Casablanca Turismo

Localizador: DE3VGK

Atenção: Este localizador é o identificador da sua viagem.

PASSAGEM

Data da compra: **13MAI11**

Situação da passagem: Confirmada
Situação do pagamento: Confirmado

Para o embarque é necessário apresentar documento de identificação (ORIGINAL e COM FOTO) de cada passageiro.

Solicitante: **ALESSANDRA SILVA**
QUADRA SEPS 705/905, 117 B ASA SUL ,BRASILIA/DF
70390055 BR
Telefone 1: 0
CASABLANCATURISMO@BRTURBO.COM.BR

ITINERÁRIO

Voo	Data	Hora	Origem	Data	Hora	Destino
G31575	13MAI11	1425	BH-Confins	13MAI11	1524	[illegible]

PASSAGEIROS

Nome	Voo / Assento	Número do Recibo
HENRIQUE SANTIAGO	G31575 / 10C	1270015076191S

PAGAMENTOS

Forma de Pagamento: **Faturado**
Valor total (confirmado): 514.02
Parcelas:1 vezes de 514,02

TARIFAS

Voo: G31575

Adultos: **BRL 449,45 x 1 =** BRL 449,45
Taxa de embarque: BRL 19,62 x 1 = BRL 19,62

DU – Repasse Agências = BRL 44,95
TOTAL DA VIAGEM = BRL 514,02

TRIBUNAL SUPERIOR ELEITORAL
Fls 000196
CPAD/SJD

globomail pro

Denise Assumpcao Fernandes <passagens@globo.com>

Declarações de Embarque - GOL

Casa B. Turismo Passagens e Excursoes ltda
<casablancaturismo@brturbo.com.br>
Para: Denise Assumpcao Fernandes <passagens@globo.com>

1 de setembro de 2011
12:34

Olá, boa tarde!
Segue status de bilhetes:

TRIBUNAL SUPERIOR ELEITORAL
Fls 000197
CPAD/TSJD

GOL:

ALTAIR GOMES	ZYDQWM – BSB/BHZ *//VOADO//*
AMMANUEL ANDRADE	G5NBMV – BSB/REC *//VOADO//*
EUGENIO DANIEL LEITE	AFYN8E - BSB/REC *//VOADO//*
ANDERSON BARBOSA	O7LU9P – BSB/VIX *//VOADO//*
FRANCISCO SOUZA	ICSKMA – BSB/THE *//VOADO//*
JORGE LUZ	TFTLQX – BSB/SSA *//VOADO//*
LEONALDO PARANHOS	O3B7NB – BSB/MGF *//REEMBOLSO//*
PEDRO SANTOS	R68IHV – BSB/CGR *//VOADO//*
MARLA TURECK	ICYKMQ – BSB/MGF *//REEMBOLSO//*
PAULO MAGALHÃES	CFZ9KH – BSB/SSA *//REEMBOLSO//*
EVERALDO PEREIRA	ODVCXN – BSB/RIO *//REEMBOLSO//*
RONALDO FIGUEIREDO	L9NVTZ – SDU/BSB */REEMBOLSO//*
GILBERTO NASCIMENTO	HBKURT – FLN/BSB *//REEMBOLSO//*
EVERALDO PEREIRA	JB2W9T – CGB/RIO *//REEMBOLSO//*
HELIO DOMINGUES	IG2ZWH – RIO/BSB *//VOADO//*
REGINALDO ALMEIDA	VCFCGT – VIX/BSB/VIX *//VOADO//*
HENRIQUE SANTIAGO	DE3VGK – BHZ/RIO *//VOADO//*
ALCEBIADES SANTOS	FHZDUR – BSB/RIO *//VOADO//*
ALTAIR GOMES	ZYDQWM – BSB/BHZ *//VOADO//*
GILBERTO N. FILHO	FBVR5A – BSB/SÃO *//VOADO//*
GILBERTO NASCIMENTO	FBVR5A – BSB/SÃO *//VOADO//*

att,

Camila

Em 30 de agosto de 2011 17:46, Denise Assumpcao Fernandes <passagens@globo.com> escreveu:
[Texto das mensagens anteriores oculto]
--
Casablanca Turismo
(61) 3244-1050
(61) 3443-2147 (FAX)

emissão realizada

resumo da emissão

segmentos

cia	voo	saída	chegada	origem	destino	equip.	base
TAM	JJ 3030	18/Mai 20:37	18/Mai 22:23	RIO - SANTOS DUMONT	BSB - BRASILIA	319 G	- GFJEX6

bilhetes

número do bilhete	loc	núm op	passageiro	data de emissão	tarifa	tax. emb.	rav	status
957-2427643579	4QULMQ		VARGAS/LUIZ ROGERIO	12/05/2011 14:39	R$ 263.00	R$ 20.66	R$ 30.00	Emitido

resumo da venda

TARIFA + TAX. EMB. BRL 283.66

RAV BRL 30.00

FATURADO BRL 313.66

Imprimir

TRIBUNAL SUPERIOR ELEITORAL
Fls 000198
CPAD/SJD

TRIBUNAL SUPERIOR ELEITORAL
Fls 000199
CPAD/TSJD

TAM

CLASSE/
CLASS:
Y
JJ*G
FLEX

ASSENTO/
SEAT:
4C

VARGAS/LUIZ ROGERIO

JJ 3030 18MAY

DE/ FROM: RIO DE JANEIRO

PARA/ TO: BRASILIA/BSB

PARTIDA/
DEPARTURE TIME: 20:37

VERMELHO

JJ/69324526VERM
SEQUENCE NO: 54
ETKT 19572427643579

emissão realizada

resumo da emissão

segmentos

cia	voo	saída	chegada	origem	destino	equip.	base
webjet	WH 5780	17/Mai 07:58	17/Mai 09:11	RIO - SANTOS DUMONT	BHZ - CONFINS	W -	WWEB

bilhetes

número do bilhete	loc	núm op	passageiro	data de emissão	tarifa	tax. emb.	rav	status
101 4324169	35YPVQM		PEREIRA/EVERALDO MR	12/05/2011 14:01	R$ 139.99	R$ 20.66	R$ 30.00	Emitido
101 4324170	35YPVQM		OLIBONI/ANTONIO MR	12/05/2011 14:01	R$ 139.99	R$ 20.66	R$ 30.00	Emitido
101 4324171	35YPVQM		VARGAS/LUIZ ROGERIO MR	12/05/2011 14:01	R$ 139.99	R$ 20.66	R$ 30.00	Emitido

TRIBUNAL SUPERIOR ELEITORAL
Fls. 000200
CPAD/TSJD

resumo da venda

TARIFA + TAX. EMB. BRL 481.95

RAV BRL 90.00

FATURADO BRL 571.95

Imprimir

TRIBUNAL SUPERIOR ELEITORAL
Fls 000201
CPAD/SJD

VARGAS/LUIZ ROGER

CLASSE/ CLASS:	ASSENTO/ SEAT:
Y	2C

WH 5780 17MAY

DE/FROM:
RJ - SANTOS DUMONT (SDU)

PARA/TO:
BH - CONFINS (CNF)

PARTIDA/DEPARTURE: 07:58

ETKT: 1014-324171

webjet
Linhas Aéreas Econômicas

emissão realizada

resumo da emissão

segmentos

cia	voo	saída	chegada	origem	destino	equip.	base
webjet	WH 5785	17/Mai 19:10	17/Mai 20:23	BHZ - CONFINS	RIO - SANTOS DUMONT	W -	WWEB

bilhetes

número do bilhete	loc	núm op	passageiro	data de emissão	tarifa	tax. emb.	rav	status
101 4324318	35YPMHO		OLIBONI/ANTONIO MR	12/05/2011 14:10	R$ 139.99	R$ 19.62	R$ 30.00	Emitido
101 4324319	35YPMHO		VARGAS/LUIZ ROGERIO MR	12/05/2011 14:10	R$ 139.99	R$ 19.62	R$ 30.00	Emitido

TRIBUNAL SUPERIOR ELEITORAL
Fls 000202
CPAD/SJD

resumo da venda

TARIFA + TAX. EMB. BRL 319.22

RAV BRL 60.00

FATURADO BRL 379.22

Imprimir

TRIBUNAL SUPERIOR ELEITORAL
Fls 000203
CPAD/TSJD

VARGAS/LUIZ ROGER

webjet Linhas Aéreas Econômicas

CLASSE/ CLASS		ASSENTO/ SEAT
Y		7C
WH	5785	17MAY

DE/FROM
BH - Confins (CNF)

PARA/TO
RJ - Santos Dumont (SDU)

PARTIDA/DEPARTURE: 19:10

ETKT: 1014-324319

emissão realizada

resumo da emissão

segmentos

cia	voo	saída	chegada	origem	destino	equip.	base
TAM	JJ 3567	18/Mai 17:20	18/Mai 19:13	SSA - SALVADOR	BSB - BRASILIA	320 M	MMJEX0

bilhetes

número do bilhete	loc	núm op	passageiro	data de emissão	tarifa	tax. emb.	rav	status
957 2427783460	5U3W47		SANTANA/ELIEL	16/05/2011 14:02	R$ 556.00	R$ 20.66	R$ 55.60	Emitido

resumo da venda

TARIFA + TAX. EMB. BRL 576.66

RAV BRL 55.60

FATURADO BRL 632.26

Imprimir

TRIBUNAL SUPERIOR ELEITORAL
Fls 000204
CPADI/SJD

TRIBUNAL SUPERIOR ELEITORAL
Fls 000205
CPAD/TSJD

TAM

CLASSE/ CLASS: Y
ASSENTO/ SEAT: 20C

JJ*S

MAX

SANTANA/ELIEL MR

JJ 3567 18MAY

DE/ FROM: SALVADOR/SSA

PARA/ TO: BRASILIA/BSB

PARTIDA/ DEPARTURE TIME: 17:20

AZUL

JJ/4571053AZUL
SEQUENCE NO: 90

ETKT 1957242778346O

emissão realizada

resumo da emissão

segmentos

cia	voo	saída	chegada	origem	destino	equip.	base
TAM	JJ 3305	19/Mai 19:37	19/Mai 21:28	BSB - BRASILIA	SSA - SALVADOR	320 M	- MMJEXO

bilhetes

número do bilhete	loc	núm op	passageiro	data de emissão	tarifa	tax. emb.	rav	status
957 2427783467	5VNBY9		SANTANA/ELIEL	16/05/2011 14:11	R$ 556.00	R$ 20.66	R$ 55.60	Emitido

resumo da venda

TARIFA + TAX. EMB. BRL 576.66

RAV BRL 55.60

FATURADO BRL 632.26

Imprimir

TRIBUNAL SUPERIOR ELEITORAL
Fls 000206
CPAD/SJD

TAM A STAR ALLIANCE MEMBER

Cartão de Embarque | Boarding Pass

Santana / Eliel Mr

VOO | FLIGHT	DE | FROM	PARA | TO
Voo | Flight JJ3305 Assento | Seat 16A	Brasilia International	Salvador D.L.E.Magalhaes

TRIBUNAL SUPERIOR ELEITORAL
Fls 000207
CPAD/SJD

PORTÃO | GATE	J	19 May 2011	19 May 2011
EMBARQUE | BOARDING	18:57	19:37	21:28

INFORMAÇÕES DE VIAGEM | TRAVEL INFORMATION

Informações do Cartão de Embarque
É necessário apresentar um cartão de embarque impresso. Por favor imprima o cartão de embarque e leve-o para o aeroporto.

Documentos de Viagem
É necessário apresentar um documento válido com foto. Sem este documento você não poderá embarcar.

Bagagem Despachada
A franquia de bagagem despachada está disponível no e-mail de confirmação de voo.

Bagagem de mão
A franquia de bagagem de mão está disponível no e-mail de confirmação de voo. Bagagens de mão acima dos limites de tamanho e peso serão despachadas.

Caso necessite despachar bagagem, você deverá ir ao check-in TAM e utilizar a fila exclusiva para o despacho de bagagem.
Caso esteja viajando somente com bagagem de mão, você poderá ir direto para o portão de embarque.

PROGRAMA FIDELIZAÇÃO
JJ004671053
AZUL Silver

CLASSE DA VIAGEM
Economy

LOCALIZADOR
5VNBY9

BILHETE
ETKT
9572427783467

TAM A STAR ALLIANCE MEMBER

INFRAERO DOMESTICO
00133050519071

SANTANA / ELIEL

JJ3305 19MAY11 ASSENTO | SEAT 16A JJ

BSB / SSA Max

5VNBY9

ETKT 9572427783467

Seq: 039

globomail pro

Denise Assumpcao Fernandes <passagens@globo.com>

ELIEL SANTANA BSB/SSA 19/05 - ELIEL SANTANA

2 mensagens

casablancaturismo@brturbo.com.br <casablancaturismo@brturbo.com.br> 16 de maio de 2011 14:11
Para: casablancaturismo@brturbo.com.br
Cc: passagens@globo.com

CASABLANCA TUR

Bilhete Eletrônico

JUSTIÇA ELEITORAL
Fls 000208
CPAD1/SJD

Nome do Passageiro	ELIEL SANTANA
Número do bilhete	**957 2427783467**

Voo	Classe	Origem	Destino	Data	Saída/Chegada	Bagagem
JJ 3305	M	BSB - BRASILIA	SSA - SALVADOR	19/05/2011	19:37/21:28	23 Kilos

Valor Tarifas	R$ 556,00
Taxa de embarque	R$ 20,66
Total	R$ 576,66

COMPROVANTE - REMUNERAÇÃO DO **A**GENTE DE **V**IAGEM

Data de emissão	16/05/2011 - 14:11
Nome do Passageiro	ELIEL SANTANA
Faixa Etária	ADT
Número do bilhete	957 2427783467
LOC (Localizador da reserva)	5VNBY9
RAV	R$ 55,60

Data de emissão	16/05/2011 - 14:11
LOC (Localizador da reserva)	5VNBY9
Formas de Pagamento	À vista
Valor Total	R$ 632,26

Orientações para Embarque

- Apresente-se em nosso check-in com 2 horas de antecedência em voos nacionais, ou com 3 horas em voos internacionais.
- Não se esqueça de levar seus documentos originais:
- **Carteira de Identidade** para voos nacionais

emissão realizada

resumo da emissão

segmentos

cia	voo	saída	chegada	origem	destino	equip.	base
webjet	WH 5780	17/Mai 07:58	17/Mai 09:11	RIO - SANTOS DUMONT	BHZ - CONFINS	W - WWEB	

bilhetes

número do bilhete	loc	núm op	passageiro	data de emissão	tarifa	tax. emb.	rav	status
101 4341758	35YTVCU		SANTOS/GUSTAVO MR	13/05/2011 16:13	R$ 139.99	R$ 20.66	R$ 30.00	Emitido

resumo da venda

TARIFA + TAX. EMB. BRL 160.65

RAV BRL 30.00

FATURADO BRL 190.65

Imprimir

TRIBUNAL SUPERIOR ELEITORAL
Fls 000209
CPAD/TSJD

TRIBUNAL SUPERIOR ELEITORAL
Fls 000210
CPADI/SJD

SANTOS/GUSTAVO MR

CLASSE/ CLASS: Y

ASSENTO/ SEAT: 15L

WH 5780 17MAY

DE/FROM:
RJ - SANTOS DUMONT (SDU)

PARA/TO:
BH - CONFINS (CNF)

PARTIDA/DEPARTURE: 07:58

ETKT: 1014-341758

webjet Linhas Aéreas Econômicas

emissão realizada

resumo da emissão

segmentos

cia	voo	saída	chegada	origem	destino	equip.	base
[redacted]	WH 5785	17/Mai 19:10	17/Mai 20:23	BHZ - CONFINS	RIO - SANTOS DUMONT	W - WWEB	

bilhetes

número do bilhete	loc	núm op	passageiro	data de emissão	tarifa	tax. emb.	rav	status
101 4341912	35YTVXJ		SANTOS/GUSTAVO MR	13/05/2011 16:20	R$ 139.99	R$ 19.62	R$ 30.00	Emitido

resumo da venda

TARIFA + TAX. EMB. BRL 159.61

RAV BRL 30.00

FATURADO BRL 189.61

Imprimir

TRIBUNAL SUPERIOR ELEITORAL
Fls 000211
CPAD/SJD

TRIBUNAL SUPERIOR ELEITORAL
Fls 000212
CPAD/TSJD

SANTOS/GUSTAVO MR

CLASSE / CLASS: Y

ASSENTO / SEAT: 16C

WH 5785 17MAY

DE/FROM: BH - Confins (CNF)

PARA/TO: RJ - Santos Dumont (SDU)

PARTIDA/DEPARTURE: 19:10

BILHETE/TICKET: 1014-341912

webjet Linhas Aéreas Econômicas

Localizador: DE3VGK

Atenção: Este localizador é o identificador de sua viagem.

PASSAGEM

Data da compra: **13MAI11**

Situação da passagem: Confirmada
Situação do pagamento: Confirmado

Para o embarque é necessário apresentar documento de identificação (ORIGINAL e COM FOTO) de cada passageiro.

Solicitante: **ALESSANDRA SILVA**
QUADRA SEPS 705/905, 117 B ASA SUL ,BRASILIA/DF
70390055 BR
Telefone 1: 0
CASABLANCATURISMO@BRTURBO.COM.BR

ITINERÁRIO

Voo	Data	Hora	Origem	Data	Hora	Destino
G31575	13MAI11	14:25	BH-Confins	13MAI11	15:24	Rio Santos Dumont

PASSAGEIROS

Nome	Voo / Assento	Número do Recibo
HENRIQUE SANTIAGO	G31575 / 10[illegible]	**12700150761915**

PAGAMENTOS

Forma de Pagamento: **Faturado**
Valor total (confirmado): 514.02
Parcelas:1 vezes de 514.02

TRIBUNAL SUPERIOR ELEITORAL
Fls 000213
CPAD/SJD

emissão realizada

resumo da emissão

segmentos

cia	voo	saída	chegada	origem	destino	equip.	base
[redacted]	WH 5788	14/Mai 20:52	14/Mai 21:56	RIO - SANTOS DUMONT	BHZ - CONFINS		E - WEB

bilhetes

número do bilhete	loc	núm op	passageiro	data de emissão	tarifa	tax. emb.	rav	status
101 4344412	35YTJZE		SANTIAGO/HENRIQUE MR	13/05/2011 17:59	R$ 139.99	R$ 20.66	R$ 30.00	Emitido

resumo da venda

TARIFA + TAX. EMB. BRL 160.65

RAV BRL 30.00

FATURADO BRL 190.65

[redacted]

TRIBUNAL SUPERIOR ELEITORAL
Fls 000214
CPAD/TSJD

globomail pro

Denise Assumpcao Fernandes <passagens@globo.com>

Declarações de Embarque - WEBJET

Casa B. Turismo Passagens e Excursoes ltda <casablancaturismo@brturbo.com.br>
Para: Denise Assumpcao Fernandes <passagens@globo.com>

1 de setembro de 2011 12:22

TRIBUNAL SUPERIOR ELEITORAL
Fls 000215
CPAD/SJD

Olá, boa tarde!
Segue status de bilhetes:

WEBJET:

ESTER PEREIRA	00.1013.060283 – SDU/BSB *//VOADO//*
HENRIQUE SANTIAGO	101.0004.336501 – RIO/BHZ *//CANELADO//*
HENRIQUE SANTIAGO	101.0004.344412 – RIO/BHZ *//VOADO//*
RONAN JESUS	000.1013.025589 – RIO/BSB *//VOADO//*
RONAN JESUS	100.1013.25668 – BSB/SDU *//VOADO//*

att,
Camila

Em 30 de agosto de 2011 17:52, Denise Assumpcao Fernandes <passagens@globo.com> escreveu:
[Texto das mensagens anteriores oculto]

--
Casablanca Turismo

CASABLANCA TUR

Bilhete Eletrônico

TAM

Nome do Passageiro	IDALINA PAULA OLIVEIRA
Número do bilhete	957 2427735596

Voo	Classe	Origem	Destino	Data	Saída/Chegada	Bagagem
JJ 3820	W	RIO - GALEAO	BSB - BRASILIA	17/05/2011	10:30/12:20	23 Kilos

Valor Tarifas	R$ 173,00
Taxa de embarque	R$ 19,62
Total	R$ 192,62

COMPROVANTE - REMUNERAÇÃO DO AGENTE DE VIAGEM

Data de emissão	13/05/2011 - 17:52
Nome do Passageiro	IDALINA PAULA OLIVEIRA
Faixa Etária	ADT
Número do bilhete	957 2427735596
LOC (Localizador da reserva)	47AC5V
RAV	R$ 30,00

Data de emissão	13/05/2011 - 17:52
LOC (Localizador da reserva)	47AC5V
Formas de Pagamento	À vista
Valor Total	R$ 222,62

TRIBUNAL SUPERIOR ELEITORAL
Fls 000216
CPAD/TSJD

TAM | A STAR ALLIANCE MEMBER

Cartão de Embarque | Boarding Pass

Oliveira / Idalina Paula Mrs

VOO | FLIGHT	DE | FROM	PARA | TO
Voo | Flight JJ3820 — Assento | Seat 14A	Rio De Janeiro Intl Terminal 2	Brasilia International
PORTÃO | GATE — Confirme no Aeroporto	17 May 2011	17 May 2011
EMBARQUE | BOARDING — 09:50	10:30	12:20

TRIBUNAL SUPERIOR ELEITORAL
Fls 000217
CPAD/SJD

INFORMAÇÕES DE VIAGEM | TRAVEL INFORMATION

Informações do Cartão de Embarque
É necessário apresentar um cartão de embarque impresso. Por favor imprima o cartão de embarque e leve-o para o aeroporto.

Documentos de Viagem
É necessário apresentar um documento válido com foto. Sem este documento você não poderá embarcar.

Bagagem Despachada
A franquia de bagagem despachada está disponível no e-mail de confirmação de voo.

Bagagem de mão
A franquia de bagagem de mão está disponível no e-mail de confirmação de voo. Bagagens de mão acima dos limites de tamanho e peso serão despachadas.

Caso necessite despachar bagagem, você deverá ir ao check-in TAM e utilizar a fila exclusiva para o despacho de bagagem.
Caso esteja viajando somente com bagagem de mão, você poderá ir direto para o portão de embarque.

PROGRAMA FIDELIZAÇÃO
JJ1139019580
AZUL Silver

CLASSE DA VIAGEM
Economy

LOCALIZADOR
47AC5V

BILHETE
ETKT
9572427735596

TAM | A STAR ALLIANCE MEMBER

INFRAERO DOMESTICO
00138200517008

OLIVEIRA / IDALINA PAULA

JJ3820 — 17MAY11 — ASSENTO | SEAT 14A — JJ

GIG / BSB — Promo

47AC5V

ETKT — 9572427735596

Seq: 008

Linhas aéreas inteligentes

Imprimir

Imprimir comprovante de compra

Selecione abaixo as informações que você deseja imprimir e clique no botão.

- (•) **Impressão Ecológica**
  Todas as informações mais importantes em uma só página, sem agredir o meio-ambiente.
- ( ) **Regras Tarifárias**
- ( ) Imprimir Tudo

Localizador: HFQSQH

Atenção: Este localizador é o identificador de sua viagem.

TRIBUNAL SUPERIOR ELEITORAL
Fls 000218
CPAD/SJD

PASSAGEM

Data da Compra sexta-feira, 13/05/2011
Situação da Passagem: Confirmado.
Situação do Pagamento: Confirmado

Lembre-se que a confirmação do seu pagamento é a unica garantia de que sua passagem foi emitida.
Para o embarque é necessário apresentar documento de identificação(COM FOTO)de cada passageiro.

Solicitante:**ALESSANDRA SILVA**
Código da Agência:**3DF0000243**
QUADRA SEPS 705/905, 117 B ASA SUL
70390055 BRASILIA DF
Telefone: 0 Telefone 2:
CASABLANCATURISMO@BRTURBO.COM.BR

ITINERÁRIO

IDA

VOO	DATA	HORA	ORIGEM/DESTINO
G3 1836	19/05/2011	09:00	Porto Alegre - POA
	19/05/2011	12:10	Brasília - BSB

PASSAGEIROS

Nome	IDA Voo - Assento	Número do Recibo
MARIA ALMEIDA	G31836 10D	**127 0150 800791-0**

PAGAMENTOS

Forma de Pagamento:**Crédito Agência (confirmado)**
Nome do Proprietário do Cartão:
Total **R$ 592,06**
Saldo **R$ 0,00**
Número de Parcelas: **1 X R$ 592,06**
Código da Autorização:

TARIFAS

IDA Programada Econ. P

Adulto: **R$ 519,45 X 1=** R$ 519,45
Taxa de Embarque Doméstica - Brasil **20,66 X 1=** R$ 20,66

Taxas de Serviço R$ 0,00
Descontos R$ 0,00
DU-Repasse Agências R$ 51,95
Assistência Viagem Premiada R$ 0,00
TOTAL DA VIAGEM R$ 592,06



LMEIDA/MARIA
FQSQH
RASILIA
SB G3 1836

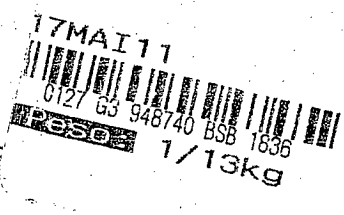

CAF O

A Gol nao transporta artigos perigosos.
Consulte o site www.voegol.com.br.

Nome(Name): ALMEIDA/MARIA
Localizador(Rloc): HFQSQH

Portao(Gate): 8 Voo(Flight):G3 1836

Hor.embarque(Boarding Time): 08h20
Data (Date):17May11

Assento(Seat):29A

Tarifa(FARE): WA001G3 - PROGRAMADA

Partida: Porto Alegre (Departure)	09h00
Chegada: Brasilia (Arrival)	12h10

Controle de Bagagem(Bag g) :
0127948740

50% de desconto na Unidas + Smiles

Ganhe 50% de desconto e milhas Smiles com este cartao de embarque! Alugue o carro no site www.unidas.com.br ou diretamente no balcao da Unidas no desembarque.

TRIBUNAL SUPERIOR ELEITORAL
Fls 000219
CPAD/TSJD

globomail pro

Denise Assumpcao Fernandes <passagens@globo.com>

TAM - BSB/POA 19/05

1 mensagem

Denise Assumpcao Fernandes <passagens@globo.com>
Para: zu2maria@yahoo.com.br

13 de maio de 2011 17:07

CASABLANCA TUR

Bilhete Eletrônico

TRIBUNAL REGIONAL ELEITORAL
Fls 000220
CPAD/TSJD

Nome do Passageiro	MARIA ALMEIDA
Número do bilhete	**957 2427735581**

Voo	Classe	Origem	Destino	Data	Saída/Chegada	Bagagem
JJ 3071	G	BSB - BRASILIA	POA - PORTO ALEGRE	19/05/2011	20:02/22:29	23 Kilos

Valor Tarifas	R$ 530,00
Taxa de embarque	R$ 20,66
Total	**R$ 550,66**

COMPROVANTE - REMUNERAÇÃO DO AGENTE DE VIAGEM

Data de emissão	13/05/2011 - 17:02
Nome do Passageiro	MARIA ALMEIDA
Faixa Etária	ADT
Número do bilhete	957 2427735581
LOC (Localizador da reserva)	469N7B
RAV	**R$ 53,00**

Data de emissão	13/05/2011 - 17:02
LOC (Localizador da reserva)	469N7B
Formas de Pagamento	À vista
Valor Total	**R$ 603,66**

Orientações para Embarque

- Apresente-se em nosso check-in com 2 horas de antecedência em voos nacionais, ou com 3 horas em voos internacionais.
- Não se esqueça de levar seus documentos originais:
- **Carteira de Identidade** para voos nacionais
- **Passaporte** e os vistos necessários para entrada no pais de destino para voos internacionais.

TAM A STAR ALLIANCE MEMBER

Cartão de Embarque | Boarding Pass

Almeida / Maria Mr

VOO | FLIGHT	DE | FROM	PARA | TO
Voo | Flight JJ3071 — Assento | Seat 28D	Brasilia International	Porto Alegre Salgado Fil

TRIBUNAL SUPERIOR ELEITORAL
Fls 000221
CPAD/SJD

PORTÃO | GATE 10	19 May 2011	19 May 2011
EMBARQUE | BOARDING 19:22	20:02	22:29

INFORMAÇÕES DE VIAGEM | TRAVEL INFORMATION

Informações do Cartão de Embarque
É necessário apresentar um cartão de embarque impresso. Por favor imprima o cartão de embarque e leve-o para o aeroporto.

Documentos de Viagem
É necessário apresentar um documento válido com foto. Sem este documento você não poderá embarcar.

Bagagem Despachada
A franquia de bagagem despachada está disponível no e-mail de confirmação de voo.

Bagagem de mão
A franquia de bagagem de mão está disponível no e-mail de confirmação de voo. Bagagens de mão acima dos limites de tamanho e peso serão despachadas.

Caso necessite despachar bagagem, você deverá ir ao check-in TAM e utilizar a fila exclusiva para o despacho de bagagem.
Caso esteja viajando somente com bagagem de mão, você poderá ir direto para o portão de embarque.

PROGRAMA FIDELIZAÇÃO
Nenhum

CLASSE DA VIAGEM
Economy

LOCALIZADOR
469N7B

BILHETE
ETKT
9572427735581

TAM A STAR ALLIANCE MEMBER

INFRAERO DOMESTICO
00130710519047

ALMEIDA / MARIA

JJ3071 19MAY11 ASSENTO | SEAT 28D

BSB / POA Flex

469N7B

ETKT 9572427735581

Seq: 047

emissão realizada

resumo da emissão

segmentos

cia	voo	saída	chegada	origem	destino	equip.	base
TAM	JJ 3571	18/Mai 13:25	18/Mai 15:56	CGR - CAMPO GRANDE	BSB - BRASILIA	319	[illegible]

bilhetes

número do bilhete	loc	núm op	passageiro	data de emissão	tarifa	tax. emb.	rav	status
957 2427735588	47JRD8		CHAVES/PEDRO	13/05/2011 17:34	R$ 459.00	R$ 16.23	R$ 45.90	Emitido

resumo da venda

TARIFA + TAX. EMB. BRL 475.23

RAV BRL 45.90

FATURADO BRL 521.13

[redacted]

TRIBUNAL SUPERIOR ELEITORAL
Fls 000222
CPAD/TSJD

Solicitado Reembolso

globomail pro

Denise Assumpcao Fernandes <passagens@globo.com>

Declarações de Embarque - TAM

Casa B. Turismo Passagens e Excursoes ltda
<casablancaturismo@brturbo.com.br>
Para: Denise Assumpcao Fernandes <passagens@globo.com>

1 de setembro de 2011
14:50

Olá, boa tarde!
Segue status de bilhetes:

TAM:

FLORENCIO NUNES NETO	957.2422.444702 – BEL/FOR *//VOADO//*
RONALDO FIGUEIREDO	957.2421.210735 – RIO/BSB *//VOADO//*
HELIO DOMINGUES	957.2421.450988 – RIO/BSB *//VOADO//*
ADELOR VIEIRA	957.2421.488791 – BSB/FOR *//VOADO//*
RONALDO FIGUEIREDO	957.2421.488748 – RIO/BSB *//VOADO//*
JOEL CARRILHO	957.2422.311852 – BSB/RIO *//VOADO//*
CARLOS CEZAR	957.2422.19786 – BSB/SÃO *//VOADO//*
NELMA RODRIGUES	957.2422.163584 – BSB/MCP *//VOADO//*
CLEITON COLLINS	957.2422.197257 – BSB/REC *//VOADO//*
CARLOS A. R. SEGUNDO	957.2422.277210 – BSB/NAT *//VOADO//*
MARIA L. ALMEIDA	957.2422.277300 – BSB/POA *//VOADO//*
EVERALDO PEREIRA	957.2422.786618 – SDU/BSB *//VOADO//*
DENILSON ARAUJO	957.2422.163591 – BSB/PVH *//VOADO//*
FRANCISCO VALADARES NETO	957.2422.163593 – BSB/PVH *//VOADO//*
MANOEL MAGALHÃES	957.2422.163592 – BSB/PVH *//VOADO//*
ESTER PEREIRA	957.2421.758879 – SDU/BSB *//VOADO//*
GILBERTO NASCIMENTO	957.2423.802143 – SÃO/BSB *//VOADO//*
PEDRO CHAVES SANTOS	957.2423.748401 – BSB/CGR *//VOADO//*
GILBERTO NASCIMENTO	957.2425.307283 – SÃO/BSB *//VOADO//*
HELIO DOMINGUES	957.2425.307284 – RIO/BSB *//VOADO//*
EVERALDO PEREIRA	957.2425.689161 – RIO/BSB*//VOADO//*
LUIZ ROGERIO VARGAS	957.2425.689160 – RIO/BSB *//VOADO//*
RONALD AZARO	957.2427.301250 – RIO/BSB *//VOADO//*
GILBERTO NASCIMENTO	957.2427.643571 – BHZ/SÃO *//VOADO//*
GILBERTO NASCIMENTO	957.2427.694833 – SÃO/BHZ *//VOADO//*
GILBERTO NASCIMENTO	957.2427.643575 – SÃO/BSB *//VOADO//*
AMADEU SANTOS	957.2422.277239 – BEL/MCP *//VOADO//*
PEDRO CHAVES	957.2427.735588 – CGR/BSB *//REEMBOLSO//*
PEDRO CHAVES	957.2427.735590 – BSB/CGR *//REEMBOLSO//*
GILBERTO NASCIMENTO	957.2425.768657 – SÃO/BSB *//REEMBOLSO//*
ANTONIO OLIBONI	957.2422.786617 - SDU/BSB *//REEMBOLSO//*
ANTONIO OLIBONI	957.2422.786620 – BSB/FLN *//SUBSTITUIDO//*
GILBERTO NASCIMENTO	957.2425.307274 – SÃO/FLN *// CANCELADO//*
LUIZ ROGERIO VARGAS	957.2422.786622BSB/FLN *//REEMBOLSO//*
LUIZ ROGERIO VARGAS	957.2422.786619 – SDU/BSB *//REEMBOLSO//*
MARCO NEVES	957.2422.197284 – BSB/SÃO *//SUBSTITUIDO//*
AMARILDO ANDRADE	957.2422.197276 – BSB/BHZ *//SUBSTITUIDO//*
RODRIGO MORAES	957.2422.197288 – BSB/SÃO*//VOADO//*
JOAO CARLOS AMARAL	957.2422.197275 – BSB/BHZ *//SUBSTITUIDO//*
MARCIO PACHECO	957.2422.277243 – BSB/RIO *//REEMBOLSO//*
REGIS OLIVEIRA	957.2422.311811 – BSB/SÃO *//SUBSTITUIDO//*

TRIBUNAL SUPERIOR ELEITORAL
Fls 000223
CPAD/SJD

emissão realizada

resumo da emissão

segmentos

cia	voo	saída	chegada	origem	destino	equip.	base
TAM	JJ 3570	19/Mai 12:21	19/Mai 12:50	BSB - BRASILIA	CGR - CAMPO GRANDE	319	H - SEJEX4

bilhetes

número do bilhete	loc	núm op	passageiro	data de emissão	tarifa	tax. emb.	rav	status
957 2427735590	47JTHS		CHAVES/PEDRO	13/05/2011 17:38	R$ 459.00	R$ 20.66	R$ 45.90	Emitido

resumo da venda

TARIFA + TAX. EMB. BRL 479.66

RAV BRL 45.90

FATURADO BRL 525.56

[redacted]

TRIBUNAL SUPERIOR ELEITORAL
Fls 000224
CPAD/SJD

globomail pro

Denise Assumpcao Fernandes <passagens@globo.com>

Declarações de Embarque - TAM

Casa B. Turismo Passagens e Excursoes ltda
<casablancaturismo@brturbo.com.br>
Para: Denise Assumpcao Fernandes <passagens@globo.com>

1 de setembro de 2011
14:50

Olá, boa tarde!
Segue status de bilhetes:

TAM:

FLORENCIO NUNES NETO	957.2422.444702 – BEL/FOR *//VOADO//*
RONALDO FIGUEIREDO	957.2421.210735 – RIO/BSB *//VOADO//*
HELIO DOMINGUES	957.2421.450988 – RIO/BSB *//VOADO//*
ADELOR VIEIRA	957.2421.488791 – BSB/FOR *//VOADO//*
RONALDO FIGUEIREDO	957.2421.488748 – RIO/BSB *//VOADO//*
JOEL CARRILHO	957.2422.311852 – BSB/RIO *//VOADO//*
CARLOS CEZAR	957.2422.19786 – BSB/SÃO *//VOADO//*
NELMA RODRIGUES	957.2422.163584 – BSB/MCP *//VOADO//*
CLEITON COLLINS	957.2422.197257 – BSB/REC *//VOADO//*
CARLOS A. R. SEGUNDO	957.2422.277210 – BSB/NAT *//VOADO//*
MARIA L. ALMEIDA	957.2422.277300 – BSB/POA *//VOADO//*
EVERALDO PEREIRA	957.2422.786618 – SDU/BSB *//VOADO//*
DENILSON ARAUJO	957.2422.163591 – BSB/PVH *//VOADO//*
FRANCISCO VALADARES NETO	957.2422.163593 – BSB/PVH *//VOADO//*
MANOEL MAGALHÃES	957.2422.163592 – BSB/PVH *//VOADO//*
ESTER PEREIRA	957.2421.758879 – SDU/BSB *//VOADO//*
GILBERTO NASCIMENTO	957.2423.802143 – SÃO/BSB *//VOADO//*
PEDRO CHAVES SANTOS	957.2423.748401 – BSB/CGR *//VOADO//*
GILBERTO NASCIMENTO	957.2425.307283 – SÃO/BSB *//VOADO//*
HELIO DOMINGUES	957.2425.307284 – RIO/BSB *//VOADO//*
EVERALDO PEREIRA	957.2425.689161 – RIO/BSB*//VOADO//*
LUIZ ROGERIO VARGAS	957.2425.689160 – RIO/BSB *//VOADO//*
RONALD AZARO	957.2427.301250 – RIO/BSB *//VOADO//*
GILBERTO NASCIMENTO	957.2427.643571 – BHZ/SÃO *//VOADO//*
GILBERTO NASCIMENTO	957.2427.694833 – SÃO/BHZ *//VOADO//*
GILBERTO NASCIMENTO	957.2427.643575 – SÃO/BSB *//VOADO//*
AMADEU SANTOS	957.2422.277239 – BEL/MCP *//VOADO//*
PEDRO CHAVES	957.2427.735588 – CGR/BSB *//REEMBOLSO//*
PEDRO CHAVES	957.2427.735590 – BSB/CGR *//REEMBOLSO//*
GILBERTO NASCIMENTO	957.2425.768657 – SÃO/BSB *//REEMBOLSO//*
ANTONIO OLIBONI	957.2422.786617 - SDU/BSB *//REEMBOLSO//*
ANTONIO OLIBONI	957.2422.786620 – BSB/FLN *//SUBSTITUIDO//*
GILBERTO NASCIMENTO	957.2425.307274 – SÃO/FLN *// CANCELADO//*
LUIZ ROGERIO VARGAS	957.2422.786622BSB/FLN *//REEMBOLSO//*
LUIZ ROGERIO VARGAS	957.2422.786619 – SDU/BSB *//REEMBOLSO//*
MARCO NEVES	957.2422.197284 – BSB/SÃO *//SUBSTITUIDO//*
AMARILDO ANDRADE	957.2422.197276 – BSB/BHZ *//SUBSTITUIDO//*
RODRIGO MORAES	957.2422.197288 – BSB/SÃO*//VOADO//*
JOAO CARLOS AMARAL	957.2422.197275 – BSB/BHZ *//SUBSTITUIDO//*
MARCIO PACHECO	957.2422.277243 – BSB/RIO *//REEMBOLSO//*
REGIS OLIVEIRA	957.2422.311811 – BSB/SÃO *//SUBSTITUIDO//*

TRIBUNAL SUPERIOR ELEITORAL
Fls 000225
CPAD/SJD

emissão realizada

resumo da emissão

segmentos

cia	voo	saída	chegada	origem	destino	equip.	base
Avianca	OC 6187	18/Mai 19:45	18/Mai 20:30	BSB - BRASILIA	CGB - CUIABA	N -	N0506
Avianca	OC 6383	18/Mai 21:10	18/Mai 22:10	CGB - CUIABA	CGR - CAMPO GRANDE	N -	N0506

bilhetes

número do bilhete	loc	núm op	passageiro	data de emissão	tarifa	tax. emb.	rav	status
113 0881182	36GRHGNU		SILVA/WILSON JOAQUIM MR	16/05/2011 13:30	R$ 359.00	R$ 20.66	R$ 35.90	Emitido

resumo da venda

TARIFA + TAX. EMB. BRL 379.66

RAV BRL 35.90

FATURADO BRL 415.56

Imprimir

TRIBUNAL SUPERIOR ELEITORAL
Fls 000226
CPADI/SJO

globomail pro

Denise Assumpcao Fernandes <passagens@globo.com>

Declarações de Embarque - AVIANCA

Casa B. Turismo Passagens e Excursoes ltda
<casablancaturismo@brturbo.com.br>
Para: Denise Assumpcao Fernandes <passagens@globo.com>

1 de setembro de 2011 12:20

Olá, boa tarde!
Segue status de bilhetes:

AVIANCA:

TRIBUNAL SUPERIOR ELEITORAL
Fls 000227
CPAD/TSJD

RONALDO FIGUEIREDO	112.0000.897147 – BSB/RIO *//VOADO//*
MARCONDES GADELHA	105.0113.247453 – REC/BSB *//VOADO//*
WILSON JOAQUIM	113.0000.881182 – BSB/CGR *//VOADO//*
WILSON JOAQUIM	113.0000.881132 – CGR/BSB *//VOADO//*
JAILTON SANTANA	105.0113.04883 – AJU/BSB *//VOADO//*
GIDEON QUEIROS	105.0113.028579 – FOR/BSB *//VOADO//*
JACIER DIAS	105.0113.045969 – SÃO/BSB *//VOADO//*
JORGE MENEZES	105.0113.055862 – AJU/BSB *//VOADO//*
RENATO SOUZA	105.0113.048862 – AJU/BSB*//VOADO//*
WELLINGTON SABOIA	105.0113.028578 – FOR/BSB *//VOADO//*
EUSTAQUIO ANDRADE	105.0113.048874 – BSB/AJU *//REEMITIDO/*
GIDEON QUEIROZ	105.0113.028607 – BSB/FOR *//VOADO//*
JAILTON SANTANA	105.0113.048873 – BSB/AJU *//VOADO//*
JORGE MENEZES	105.0113.055915 – BSB/AJU *//VOADO//*
WELLINGTON SABOIA	105.0113.028606 – BSB/FOR *//VOADO//*
RENATO SOUZA	105.0113.048872 – BSB/AJU*//VOADO//*

att,

Camila

Em 30 de agosto de 2011 17:57, Denise Assumpcao Fernandes <passagens@globo.com> escreveu:

Casablanca Turismo

(61) 3244-1050 (61) 3443-2147 (FAX)

emissão realizada

resumo da emissão

segmentos

cia	voo	saída	chegada	origem	destino	equip.	base
Avianca	OC 6382	18/Mai 06:45	18/Mai 07:50	CGR - CAMPO GRANDE	CGB - CUIABA	Q	Q0506
Avianca	OC 6186	18/Mai 08:20	18/Mai 10:59	CGB - CUIABA	BSB - BRASILIA	Q	Q0506

bilhetes

número do bilhete	loc	núm op	passageiro	data de emissão	tarifa	tax. emb.	rav	status
113 0881132	36GRHNEG		SILVA/WILSON JOAQUIM MR	16/05/2011 13:25	R$ 335.00	R$ 16.23	R$ 33.50	Emitido

resumo da venda

TARIFA + TAX. EMB. BRL 351.23

RAV BRL 33.50

FATURADO BRL 384.73

Imprimir

TRIBUNAL SUPERIOR ELEITORAL
Fls 000228
CPAD/TSJD

globomail pro

Denise Assumpcao Fernandes <passagens@globo.com>

Declarações de Embarque - AVIANCA

Casa B. Turismo Passagens e Excursoes ltda
<casablancaturismo@brturbo.com.br>
Para: Denise Assumpcao Fernandes <passagens@globo.com>

1 de setembro de 2011 12:20

TRIBUNAL SUPERIOR ELEITORAL
Fls 000229
CPAD/SJD

Olá, boa tarde!
Segue status de bilhetes:

AVIANCA:

RONALDO FIGUEIREDO	112.0000.897147 – BSB/RIO *//VOADO//*
MARCONDES GADELHA	105.0113.247453 – REC/BSB *//VOADO//*
WILSON JOAQUIM	113.0000.881182 – BSB/CGR *//VOADO//*
WILSON JOAQUIM	113.0000.881132 – CGR/BSB *//VOADO//*
JAILTON SANTANA	105.0113.04883 – AJU/BSB *//VOADO//*
GIDEON QUEIROS	105.0113.028579 – FOR/BSB *//VOADO//*
JACIER DIAS	105.0113.045969 – SÃO/BSB *//VOADO//*
JORGE MENEZES	105.0113.055862 – AJU/BSB *//VOADO//*
RENATO SOUZA	105.0113.048862 – AJU/BSB*//VOADO//*
WELLINGTON SABOIA	105.0113.028578 – FOR/BSB *//VOADO//*
EUSTAQUIO ANDRADE	105.0113.048874 – BSB/AJU *//REEMITIDO/*
GIDEON QUEIROZ	105.0113.028607 – BSB/FOR *//VOADO//*
JAILTON SANTANA	105.0113.048873 – BSB/AJU *//VOADO//*
JORGE MENEZES	105.0113.055915 – BSB/AJU *//VOADO//*
WELLINGTON SABOIA	105.0113.028606 – BSB/FOR *//VOADO//*
RENATO SOUZA	105.0113.048872 – BSB/AJU*//VOADO//*

att,

Camila

Em 30 de agosto de 2011 17:57, Denise Assumpcao Fernandes <passagens@globo.com> escreveu:

Casablanca Turismo

(61) 3244-1050 (61) 3443-2147 (FAX)

resumo da emissão — **emissão realizada**

segmentos

cia	voo	saída	chegada	origem	destino	equip.	base
TAM	JJ 3028	18/Mai 17:54	18/Mai 19:43	RIO - SANTOS DUMONT	BSB - BRASILIA	319	[illegible]

bilhetes

número do bilhete	loc	núm op	passageiro	data de emissão	tarifa	tax. emb.	rav	status
957 2427783477	5VPGKW		GUERREIRO/ITAMAR	16/05/2011 15:13	R$ 418.00	R$ 20.66	R$ 41.80	Emitido

resumo da venda

TARIFA + TAX. EMB. BRL 438.66

RAV BRL 41.80

FATURADO BRL 480.46

[redacted]

TRIBUNAL SUPERIOR ELEITORAL
Fls 000230
CPAD/SJD

TAM | A STAR ALLIANCE MEMBER

Cartão de Embarque | Boarding Pass

Guerreiro / Itamar Mr

TRIBUNAL SUPERIOR ELEITORAL
Fls 000231
CPAD/SJD

VOO | FLIGHT	DE | FROM	PARA | TO
Voo | Flight JJ3028 Assento | Seat 2A	Rio De Janeiro Santos Du	Brasilia International
PORTÃO | GATE Confirme no Aeroporto	18 May 2011	18 May 2011
EMBARQUE | BOARDING 17:14	17:54	19:43

INFORMAÇÕES DE VIAGEM | TRAVEL INFORMATION

Informações do Cartão de Embarque
É necessário apresentar um cartão de embarque impresso. Por favor imprima o cartão de embarque e leve-o para o aeroporto.

Documentos de Viagem
É necessário apresentar um documento válido com foto. Sem este documento você não poderá embarcar.

Bagagem Despachada
A franquia de bagagem despachada está disponível no e-mail de confirmação de voo.

Bagagem de mão
A franquia de bagagem de mão está disponível no e-mail de confirmação de voo. Bagagens de mão acima dos limites de tamanho e peso serão despachadas.

Caso necessite despachar bagagem, você deverá ir ao check-in TAM e utilizar a fila exclusiva para o despacho de bagagem.
Caso esteja viajando somente com bagagem de mão, você poderá ir direto para o portão de embarque.

PROGRAMA FIDELIZAÇÃO
JJ0099294646
AZUL Silver

CLASSE DA VIAGEM
Economy

LOCALIZADOR
5VPGKW

BILHETE
ETKT
9572427783477

emissão realizada

resumo da emissão

segmentos

cia	voo	saída	chegada	origem	destino	equip.	base
TAM	JJ 3817	19/Mai 19:26	19/Mai 21:17	BSB - BRASILIA	RIO - GALEAO	320	[illegible]

bilhetes

número do bilhete	loc	núm op	passageiro	data de emissão	tarifa	tax. emb.	rav	status
957 2427887504	5W26B8		GUERREIRO/ITAMAR	16/05/2011 17:52	R$ 418.00	R$ 20.66	R$ 41.80	Emitido

resumo da venda

TARIFA + TAX. EMB. BRL 438.66

RAV BRL 41.80

FATURADO BRL 480.46

[redacted]

TRIBUNAL SUPERIOR ELEITORAL
Fls 000232
CPADI/SJO

TAM | A STAR ALLIANCE MEMBER

Cartão de Embarque | Boarding Pass

Guerreiro / Itamar Mr

VOO | FLIGHT	DE | FROM	PARA | TO
Voo | Flight JJ3817 Assento | Seat 4D	Brasilia International	Rio De Janeiro Intl

TRIBUNAL SUPERIOR ELEITORAL
Fls 000233
CPADI/SJD

PORTÃO | GATE 08	19 May 2011	19 May 2011
EMBARQUE | BOARDING 18:46	19:26	21:17

INFORMAÇÕES DE VIAGEM | TRAVEL INFORMATION

Informações do Cartão de Embarque
É necessário apresentar um cartão de embarque impresso. Por favor imprima o cartão de embarque e leve-o para o aeroporto.

Documentos de Viagem
É necessário apresentar um documento válido com foto. Sem este documento você não poderá embarcar.

Bagagem Despachada
A franquia de bagagem despachada está disponível no e-mail de confirmação de voo.

Bagagem de mão
A franquia de bagagem de mão está disponível no e-mail de confirmação de voo. Bagagens de mão acima dos limites de tamanho e peso serão despachadas.

Caso necessite despachar bagagem, você deverá ir ao check-in TAM e utilizar a fila exclusiva para o despacho de bagagem.
Caso esteja viajando somente com bagagem de mão, você poderá ir direto para o portão de embarque.

PROGRAMA FIDELIZAÇÃO
JJ99294646
AZUL Silver

CLASSE DA VIAGEM
Economy

LOCALIZADOR
5W26B8

BILHETE
ETKT
9572427887504

TAM | A STAR ALLIANCE MEMBER

INFRAERO DOMESTICO
00138170519011

GUERREIRO / ITAMAR

JJ3817 19MAY11 ASSENTO | SEAT 4D JJ

BSB / GIG

Promo

5W26B8

ETKT 9572427887504

Seq: 011

G Hospedagem | Brturbo Antivírus - Assinatura
casablancaturismo@brturbo.com.br | Configurações | Ajuda | Sair
Procurar e-mail
Escrever e-mail
Entrada (4)
Enviados
Spam (36)
Lixeira
2008
2009
2010
Afonso Vaqtur
Auta
CACS
GAPNET
GOL
GTE ônibus
Leda
Pepper
TAM
TREND
Mais 5
Contatos
Tarefas
« Voltar para Caixa de entrada | Arquivar | Denunciar spam | Excluir | Mover para | Marcadores | Mais ações
‹ Próximas 10 de 9732 Anteriores ›
Alerta Gol – Itinerário de Viagem Entrada x
Nova janela
Imprimir tudo
Expandir todos
Encaminhar tudo
voegol@voegol.com.br Olá, ALESSANDRA SILVA . Obrigado por comprar sua pa 09:44 (23 horas atrás)
voegol@voegol.com.br Olá, ALESSANDRA SILVA . Obrigado por comprar sua pa 09:52 (23 horas atrás)
voegol@voegol.com.br Olá, ALESSANDRA SILVA . Obrigado por comprar sua pa 11:44 (21 horas atrás)
voegol@voegol.com.br Olá, ALESSANDRA SILVA . Obrigado por comprar sua pa 14:33 (19 horas atrás)
voegol@voegol.com.br Olá, ALESSANDRA SILVA . Obrigado por comprar sua pa 14:55 (18 horas atrás)
voegol@voegol.com.br Olá, ALESSANDRA SILVA . Obrigado por comprar sua pa 16:14 (17 horas atrás)
voegol@voegol.com.br para mim mostrar detalhes 18:05 (15 horas atrás) Responder

GOL Linhas aéreas inteligentes

CONFIRMAÇÃO DE COMPRA DE PASSAGEM

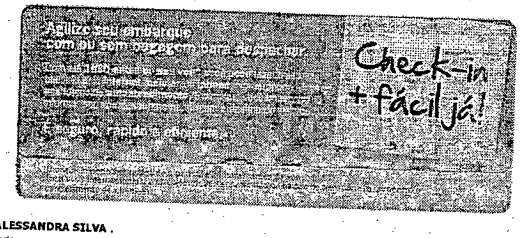

Olá, **ALESSANDRA SILVA** .
Obrigado por comprar sua passagem na Gol Linhas Aéreas Inteligentes.
Você optou por voar com qualidade.

Confira seus dados abaixo e tenha uma excelente viagem.

VRG Linhas Aéreas SA
Avenida Vinte de Janeiro, s/n, Terminal de Passageiros n.1
Aeroporto Internacional do Rio de Janeiro, Galeão
2º andar, nível 15, 55, entre os eixos 10-12/E-G,
sala 2011-A, Embarque
Rio de Janeiro, RJ, CEP 21.941-570
CNPJ: 07.575.651/0001-59

Localizador: HFQSQH

Atenção: Este localizador é o identificador da sua viagem.

PASSAGEM

Data da compra: **13MAI11**

Situação da passagem: Confirmada
Situação do pagamento: Confirmado

Para o embarque é necessário apresentar documento de identificação (ORIGINAL e COM FOTO) de cada passageiro.

Solicitante:**ALESSANDRA SILVA**
QUADRA SEPS 705/905, 117 B ASA SUL ,BRASILIA/DF
70390055 BR
Telefone 1: 0
CASABLANCATURISMO@BRTURBO.COM.BR

ITINERÁRIO

Voo	Data	Hora	Origem	Data	Hora	Destino
G31836	17MAI11	09:00	Porto Alegre	17MAI11	12:10	Brasília

PASSAGEIROS

Nome	Voo / Assento	Número do Recibo
MARIA ALMEIDA	G31836 / C	**12700150800791**

PAGAMENTOS

Forma de Pagamento: **Faturado**
Valor total (confirmado): 592.06
Parcelas:1 vezes de 592.06

PAGAMENTOS

Forma de Pagamento: **Faturado**
Valor total (confirmado): 250.45
Parcelas:1 vezes de 250.45

TARIFAS

Voo: G31836

Adultos: **BRL 679,90 x 1** = BRL 679,90
Taxa de embarque: **BRL 20,66 x 1** = BRL 20,66

DU – Repasse Agências = BRL 51,95
CHY = BRL 60,00
DU – Repasse Agências = BRL 30,00
TOTAL DA VIAGEM = BRL 842,51

COMENTÁRIOS

TRIBUNAL SUPERIOR ELEITORAL
Fls 000234
CPAD I SJD

372

emissão realizada

resumo da emissão

segmentos

cia	voo	saída	chegada	origem	destino	equip.	base
TAM	JJ 3817	19/Mai 19:26	19/Mai 21:17	BSB - BRASILIA	RIO - GALEAO	320 W	WCFLXOL

bilhetes

número do bilhete	loc	núm op	passageiro	data de emissão	tarifa	tax. emb.	rav	status
957 2428011946	6ZLNUG		OLIVEIRA/IDALINA PAULA	19/05/2011 09:47	R$ 418.00	R$ 20.66	R$ 41.80	Emitido

resumo da venda

TARIFA + TAX. EMB. BRL 438.66

RAV BRL 41.80

FATURADO BRL 480.46

imprimir

TRIBUNAL SUPERIOR ELEITORAL
Fls 000235
CPAD/TSJD

TAM | A STAR ALLIANCE MEMBER

Cartão de Embarque | Boarding Pass

Oliveira / Idalina Paula Mrs

VOO | FLIGHT	DE | FROM	PARA | TO
Voo | Flight JJ3817 — Assento | Seat 5F	Brasilia International	Rio De Janeiro Intl

TRIBUNAL SUPERIOR ELEITORAL
Fls 000236
CPAD1/SJD

PORTÃO | GATE	08	19 May 2011	19 May 2011
EMBARQUE | BOARDING	18:46	19:26	21:17

INFORMAÇÕES DE VIAGEM | TRAVEL INFORMATION

Informações do Cartão de Embarque
É necessário apresentar um cartão de embarque impresso. Por favor imprima o cartão de embarque e leve-o para o aeroporto.

Documentos de Viagem
É necessário apresentar um documento válido com foto. Sem este documento você não poderá embarcar.

Bagagem Despachada
A franquia de bagagem despachada está disponível no e-mail de confirmação de voo.

Bagagem de mão
A franquia de bagagem de mão está disponível no e-mail de confirmação de voo. Bagagens de mão acima dos limites de tamanho e peso serão despachadas.

Caso necessite despachar bagagem, você deverá ir ao check-in TAM e utilizar a fila exclusiva para o despacho de bagagem.
Caso esteja viajando somente com bagagem de mão, você poderá ir direto para o portão de embarque.

PROGRAMA FIDELIZAÇÃO
JJ1139019580
AZUL Silver

CLASSE DA VIAGEM
Economy

LOCALIZADOR
6ZLNUG

BILHETE
ETKT
9572428011946

TAM | A STAR ALLIANCE MEMBER

INFRAERO DOMESTICO
00138170519033

OLIVEIRA / IDALINA PAULA

JJ3817 19MAY11 ASSENTO | SEAT 5F JJ

BSB / GIG Promo

6ZLNUG

ETKT 9572428011946

Seq: 033

emissão realizada

resumo da emissão

segmentos

cia	voo	saída	chegada	origem	destino	equip.	base
TAM	JJ 3709	19/Mai 13:00	19/Mai 14:38	BSB - BRASILIA	SAO - CONGONHAS	319 M	MMJEX0

bilhetes

número do bilhete	loc	núm op	passageiro	data de emissão	tarifa	tax. emb.	rav	status
957 2427948350	6M46CC		GADELHA/MARCONDES	18/05/2011 11:47	R$ 487.00	R$ 20.66	R$ 48.70	Emitido

resumo da venda

TARIFA + TAX. EMB. BRL 507.66

RAV BRL 48.70

FATURADO BRL 556.36

Imprimir

TRIBUNAL SUPERIOR ELEITORAL
Fls 000237
CPAD/SJD

TRIBUNAL SUPERIOR ELEITORAL
Fls 000238
CPAD1/SJD

PC

EM

INFO

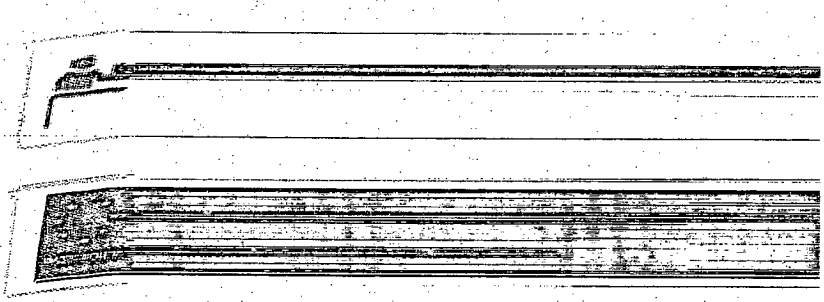

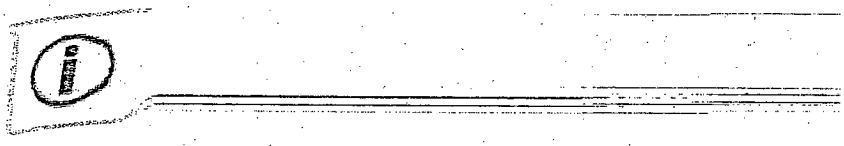

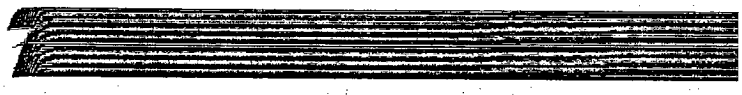

GA

JJ3

BSB/CC

6M46C

ETKT

TRIBUNAL SUPERIOR ELEITORAL
Fls 000239
CPAD/SJD

TAM A STAR ALLIANCE MEMBER

Cartão de Embarque | Boarding Pass

Gadelha / Marcondes Mr

VOO | FLIGHT	DE | FROM	PARA | TO
Voo | Flight JJ3709 Assento | Seat 3D	Brasilia International	Sao Paulo Congonhas

TRIBUNAL SUPERIOR ELEITORAL
Fls 000240
CPAD/SJD

PORTÃO | GATE	9	19 May 2011	19 May 2011
EMBARQUE | BOARDING	12:20	13:00	14:38

INFORMAÇÕES DE VIAGEM | TRAVEL INFORMATION

Informações do Cartão de Embarque
É necessário apresentar um cartão de embarque impresso. Por favor imprima o cartão de embarque e leve-o para o aeroporto.

Documentos de Viagem
É necessário apresentar um documento válido com foto. Sem este documento você não poderá embarcar.

Bagagem Despachada
A franquia de bagagem despachada está disponível no e-mail de confirmação de voo.

Bagagem de mão
A franquia de bagagem de mão está disponível no e-mail de confirmação de voo. Bagagens de mão acima dos limites de tamanho e peso serão despachadas.

Caso necessite despachar bagagem, você deverá ir ao check-in TAM e utilizar a fila exclusiva para o despacho de bagagem.
Caso esteja viajando somente com bagagem de mão, você poderá ir direto para o portão de embarque.

PROGRAMA FIDELIZAÇÃO
JJ0020577400
AZUL Silver

CLASSE DA VIAGEM
Economy

LOCALIZADOR
6M46CC

BILHETE
ETKT
9572427948350

TAM A STAR ALLIANCE MEMBER

INFRAERO DOMESTICO
00137090519006

GADELHA / MARCONDES

JJ3709 19MAY11 ASSENTO | SEAT 3D JJ

BSB / CGH Max

6M46CC

ETKT 9572427948350

Seq: 006

globomail pro

Denise Assumpcao Fernandes <passagens@globo.com>

MARCONDES GADELHA BSB/CGH 19/05 - MARCONDES GADELHA

1 mensagem

casablancaturismo@brturbo.com.br <casablancaturismo@brturbo.com.br> 18 de maio de 2011 11:47
Para: casablancaturismo@brturbo.com.br
Cc: passagens@globo.com

TRIBUNAL SUPERIOR ELEITORAL
Fls 000241
ASJD

CASABLANCA TUR

Bilhete Eletrônico

TAM

Nome do Passageiro	MARCONDES GADELHA
Número do bilhete	957 2427948350

Voo	Classe	Origem	Destino	Data	Saída/Chegada	Bagagem	Assento
JJ 3709	M	BSB - BRASILIA	SAO - CONGONHAS	19/05/2011	13:00/14:38	23 Kilos	03D

Valor Tarifas	R$ 487,00
Taxa de embarque	R$ 20,66
Total	R$ 507,66

COMPROVANTE - REMUNERAÇÃO DO AGENTE DE VIAGEM

Data de emissão	18/05/2011 - 11:47
Nome do Passageiro	MARCONDES GADELHA
Faixa Etária	ADT
Número do bilhete	957 2427948350
LOC (Localizador da reserva)	6M46CC
RAV	R$ 48,70

Data de emissão	18/05/2011 - 11:47
LOC (Localizador da reserva)	6M46CC
Formas de Pagamento	À vista
Valor Total	R$ 556,36

Orientações para Embarque

- Apresente-se em nosso check-in com 2 horas de antecedência em voos nacionais, ou com 3 horas em voos internacionais.

emissão realizada

resumo da emissão

segmentos

cia	voo	saída	chegada	origem	destino	equip.	base
TAM	JJ 3586	20/Mai 20:45	20/Mai 22:25	SAO - GUARULHOS	BSB - BRASILIA	320	L - LIMEXGL

bilhetes

número do bilhete	loc	núm op	passageiro	data de emissão	tarifa	tax. emb.	rav	status
957 2428011919	6QKOT2		GADELHA/MARCONDES	18/05/2011 17:09	R$ 185.00	R$ 20.66	R$ 30.00	Emitido

resumo da venda

TARIFA + TAX. EMB. BRL 205.66

RAV BRL 30.00

FATURADO BRL 235.66

TRIBUNAL SUPERIOR ELEITORAL
Fls 000242
CPAD/SJD

TAM A STAR ALLIANCE MEMBER

Cartão de Embarque | Boarding Pass

Gadelha / Marcondes Mr

VOO | FLIGHT	DE | FROM	PARA | TO
Voo | Flight JJ3586 · Assento | Seat 6C	Sao Paulo Guarulhos Inti Terminal 1	Brasilia International

TRIBUNAL SUPERIOR ELEITORAL
Fls 000243
CPAD1/SJD

PORTÃO | GATE	Confirme no Aeroporto	20 May 2011	20 May 2011
EMBARQUE | BOARDING	20:05	20:45	22:25

INFORMAÇÕES DE VIAGEM | TRAVEL INFORMATION

Informações do Cartão de Embarque
É necessário apresentar um cartão de embarque impresso. Por favor imprima o cartão de embarque e leve-o para o aeroporto.

Documentos de Viagem
É necessário apresentar um documento válido com foto. Sem este documento você não poderá embarcar.

Bagagem Despachada
A franquia de bagagem despachada está disponível no e-mail de confirmação de voo.

Bagagem de mão
A franquia de bagagem de mão está disponível no e-mail de confirmação de voo. Bagagens de mão acima dos limites de tamanho e peso serão despachadas.

Caso necessite despachar bagagem, você deverá ir ao check-in TAM e utilizar a fila exclusiva para o despacho de bagagem.
Caso esteja viajando somente com bagagem de mão, você poderá ir direto para o portão de embarque.

PROGRAMA FIDELIZAÇÃO
JJ0020577400
AZUL Silver

CLASSE DA VIAGEM
Economy

LOCALIZADOR
6QKOT2

BILHETE
ETKT
9572428011919

TAM A STAR ALLIANCE MEMBER

INFRAERO DOMESTICO
00135860520005

GADELHA / MARCONDES

JJ3586 20MAY11 ASSENTO | SEAT 6C JJ

GRU / BSB Light

6QKOT2

ETKT 9572428011919

Seq: 005

globomail pro

Denise Assumpcao Fernandes <passagens@globo.com>

MARCONDES GADELHA GRU/BSB 20/05 - MARCONDES GADELHA

1 mensagem

casablancaturismo@brturbo.com.br <casablancaturismo@brturbo.com.br> 18 de maio de 2011 17:10
Para: casablancaturismo@brturbo.com.br
Cc: passagens@globo.com

TRIBUNAL SUPERIOR ELEITORAL
Fls 000244

CASABLANCA TUR

Bilhete Eletrônico

Nome do Passageiro	MARCONDES GADELHA
Número do bilhete	**957 2428011919**

Voo	Classe	Origem	Destino	Data	Saida/Chegada	Bagagem	Assento
JJ 3586	L	SAO - GUARULHOS	BSB - BRASILIA	20/05/2011	20:45/22:25	23 Kilos	06C

Valor Tarifas	R$ 185,00
Taxa de embarque	R$ 20,66
Total	**R$ 205,66**

COMPROVANTE - **R**EMUNERAÇÃO DO **A**GENTE DE **V**IAGEM

Data de emissão	18/05/2011 - 17:09
Nome do Passageiro	MARCONDES GADELHA
Faixa Etária	ADT
Número do bilhete	957 2428011919
LOC (Localizador da reserva)	6QKOT2
RAV	**R$ 30,00**

Data de emissão	18/05/2011 - 17:09
LOC (Localizador da reserva)	6QKOT2
Formas de Pagamento	À vista
Valor Total	**R$ 235,66**

Orientações para Embarque

- Apresente-se em nosso check-in com 2 horas de antecedência em voos nacionais, ou com 3 horas em voos internacionais.

Receita Federal

Comprovante de Inscrição e de Situação Cadastral

Contribuinte,

Confira os dados de Identificação da Pessoa Jurídica e, se houver qualquer divergência, providencie junto à RFB a sua atualização cadastral.

REPÚBLICA FEDERATIVA DO BRASIL

CADASTRO NACIONAL DA PESSOA JURÍDICA

TRIBUNAL SUPERIOR ELEITORAL
Fls 000245
ASPADI/SJD

NÚMERO DE INSCRIÇÃO	COMPROVANTE DE INSCRIÇÃO E DE SITUAÇÃO CADASTRAL	DATA DE ABERTURA
01.435.122/0001-73 MATRIZ		16/05/1985

NOME EMPRESARIAL
CASABLANCA TURISMO PASSAGENS E EXCURSOES LTDA

TÍTULO DO ESTABELECIMENTO (NOME DE FANTASIA)
CASABLANCA TURISMO PASSAGENS E EXCURSOES

CÓDIGO E DESCRIÇÃO DA ATIVIDADE ECONÔMICA PRINCIPAL
79.11-2-00 - Agências de viagens

CÓDIGO E DESCRIÇÃO DAS ATIVIDADES ECONÔMICAS SECUNDÁRIAS
79.12-1-00 - Operadores turísticos
79.90-2-00 - Serviços de reservas e outros serviços de turismo não especificados anteriormente

CÓDIGO E DESCRIÇÃO DA NATUREZA JURÍDICA
206-2 - SOCIEDADE EMPRESARIA LIMITADA

LOGRADOURO	NÚMERO	COMPLEMENTO
SEP SUL EQ 705 905 CJ B		SALA 117 119

CEP	BAIRRO/DISTRITO	MUNICÍPIO	UF
70.310-500	ASA SUL	BRASILIA	DF

SITUAÇÃO CADASTRAL	DATA DA SITUAÇÃO CADASTRAL
ATIVA	09/10/2004

MOTIVO DE SITUAÇÃO CADASTRAL

SITUAÇÃO ESPECIAL	DATA DA SITUAÇÃO ESPECIAL
********	********

Aprovado pela Instrução Normativa RFB nº 1.005, de 08 de fevereiro de 2010.

Emitido no dia **20/04/2011** às **14:52:45** (data e hora de Brasília).

Voltar

© Copyright Receita Federal do Brasil - 20/04/2011

A33H311144263999016
31/05/2011 11:52:20

Pagamento de títulos com débito em conta corrente

31/05/2011 - BANCO DO BRASIL - 11:52:19
039200392 0003
OUVIDORIA BB 0800 729 5678

COMPROVANTE DE PAGAMENTO DE TITULOS

CLIENTE: DIR NAC PART SOCIAL CRIST
AGENCIA: 0392-1 CONTA: 38.836-X

BANCO DO BRASIL

00190000090111296400000039791181149840000060660
NR. DOCUMENTO 53.106
NOSSO NUMERO 11129640000039791
CONVENIO 01112964
ST. PAUL PLAZA HOTEIS E TURISM
AGENCIA/COD. CEDENTE 3307/00010010
DATA DE VENCIMENTO 31/05/2011
DATA DO PAGAMENTO 31/05/2011
VALOR DO DOCUMENTO 606,60
VALOR COBRADO 606,60
NR.AUTENTICACAO B.F1B.D74.FD2.FF3.D8A

TRIBUNAL SUPERIOR ELEITORAL
Fls 000246
CPADI/SJD

Assinada por	J4307882 VITOR JORGE ABDALA NOSSEIS	31/05/2011 11:49:44
	J6183197 LUIZ ROGERIO OGNIBENI VARGAS	31/05/2011 11:52:20

Transação efetuada com sucesso.

Transação efetuada com sucesso por: J6183197 LUIZ ROGERIO OGNIBENI VARGAS.

Serviço de Atendimento ao Consumidor - SAC 0800 729 0722

Ouvidoria BB 0800 729 5678
Para deficientes auditivos 0800 729 0088

Banco do Brasil **|001-9|** **RECIBO DO SACADO**

Local de Pagamento
Pagável Na Rede Bancária Até o Vencimento

Cedente
St Paul Plaza Hoteis e Turismo Ltda

Data do Documento	Nº do Documento		Espécie Doc	Aceite	Data do Processamento
16/5/2011	20233		DUPL	N	16/5/2011
Nº da Conta/Respo	Carteira	Espécie	Quantidade		Valor
	18-019	R$	0,00	X	

Instruções: (Texto de Responsabilidade do Cedente)
Após o vencimento cobrar R$ (2,00) por dia de atraso.

PROTESTAR APÓS 05 (CINCO) DIAS DE VENCIDA.

APÓS VENCIMENTO COBRAR 2% DE MULTA.

JUROS DE 0,33% AO DIA.

ST. PAUL PLAZA HOTEL

ELEITORAL
Fls 000247
CPAD1/SJD

Vencimento	31/5/2011
Nosso Número	11129640000039791
(=) Valor do Documento	606,60
(-) Desconto	
(-) Outras Deduções / Abatimento	
(+) Mora / Multa / Juros	
(+) Outros Acréscimos	
(=) Valor Cobrado	

Recebimento através do cheque Nº
do banco
Esta quitação só terá validade após o pagamento do cheque pelo banco sacado.

Sacado:
PARTIDO SOCIAL CRISTAO - PSC
SCS - QD. 02 - B. 20 ED. PALACIO DO COMERCIO
Brasilia **70318900** **DF**
C.G.C \ CPF: 01450856000121
SL. 1301/1303

Sacador/Avalista:

Código de baixa 5593

Autenticação Mecânica

Banco do Brasil **|001-9|** 00190.00009 01112.964000 00039.791181 1 49840000060660

Local de Pagamento
Pagável Na Rede Bancária Até o Vencimento

Cedente
St Paul Plaza Hoteis e Turismo Ltda

Data do Documento	Nº do Documento		Espécie Doc	Aceite	Data do Processamento
16/5/2011	20233		DUPL	N	16/5/2011
Nº da Conta/Respo	Carteira	Espécie	Quantidade		Valor
	18-019	R$	0,00	X	

Instruções: (Texto de Responsabilidade do Cedente)
Após o vencimento cobrar R$ (2,00) por dia de atraso.

PROTESTAR APÓS 05 (CINCO) DIAS DE VENCIDA.

APÓS VENCIMENTO COBRAR 2% DE MULTA.

JUROS DE 0,33% AO DIA.

Vencimento	31/5/2011
Agência/Código Cedente	33073/100102
Nosso Número	11129640000039791
(=) Valor do Documento	606,60
(-) Desconto	
(-) Outras Deduções / Abatimento	
(+) Mora / Multa / Juros	
(+) Outros Acréscimos	
(=) Valor Cobrado	

Sacado: **PARTIDO SOCIAL CRISTAO - PSC**
SCS - QD. 02 - B. 20 ED. PALACIO DO COMERCIO
Brasilia **70318900** **DF**
C.G.C \ CPF: 01450856000121
SL. 1301/1303

Sacador/Avalista:

Código de baixa 5593

Autenticação Mecânica
FICHA COMPENSACAO

Numero da Nota	Nome do Hospede	Período		Valor
135756	PAULA OLIVEIRA	9/5/2011	12/5/2011	606,60

Total das Notas:	606,60
Comissão:	
Retenções:	
Outros Custos	
Depósitos:	
Liquido a Receber:	606,60

R$: 0,00 Data de Emissão: 16/5/2011

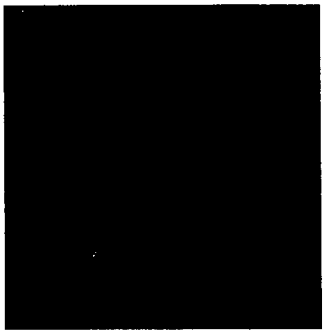

TRIBUNAL SUPERIOR ELEITORAL
Fls 000248
CFADI/SJD

ST. PAUL PLAZA HOTEIS E TURISMO LTDA

SHS QUADRA 02 BLOCO H, - S.HOTELEIRO SUL
70322902-Brasilia DF
06.936.010/0001-10

Número da Fatura	Valor	Número da Duplicata	Vencimento
20233	606,60	20233	31/05/2011

Cliente: PARTIDO SOCIAL CRISTAO - PSC
Endereço: SCS - QD. 02 - B. 20 ED. PALACIO DO COMERCIO, SL. 1301/1303 -
Cidade: Brasilia **UF:** DF **CEP:** 70318-900
Praça de Pagamento: SCS - QD. 02 - B. 20 ED. PALACIO DO COMERCIO, SL. 1301/1303 - 70318900-Brasilia DF
CNPJ: 01450856000121 **Inscr. Estadual:** **Inscr. Municipal:**

Valor Por Extenso Seiscentos e Seis Reais e Sessenta Centavos**********
****

PLAZA BRASÍLIA HOTÉIS | ST. PAUL PLAZA HOTEL

FONE: (61) 2102-8400 - FAX: (61) 3224-3935
www.plazabrasilia.com.br

NOTA FISCAL
Modelo 01 Série 01

☐ SAÍDA ☐ ENTRADA ☒ SERVIÇOS

Nº 135756/1 STP.FLAVIO

ST. PAUL PLAZA HOTÉIS E TURISMO LTDA.
SHS QUADRA 02 BLOCO "H" ASA SUL CEP: 70.322-902 - BRASÍLIA/DF

CNPJ 06.936.010/0001-10

1ª VIA HÓSPEDE

NATUREZA DA OPERAÇÃO	CFOP	INSC. EST. DO SUBST. TRIBUTÁRIO	INSCRIÇÃO ESTADUAL	DATA LIMITE PARA EMISSÃO
SERVICOS/VENDA	5933		07.458.367/001-09	17/03/2012

DESTINATÁRIO / REMETENTE / USUÁRIO FINAL

NOME / RAZÃO SOCIAL / TOMADOR DO SERVIÇO	CNPJ / CPF	DATA DA EMISSÃO
PARTIDO SOCIAL CRISTAO - PSC	01.450.856/0001-21	12/05/2011

ENDEREÇO	BAIRRO / DISTRITO	CEP	DATA DA SAÍDA / ENTRADA
SCS - QD. 02 - B. 20 ED. PALACIO DO COMERCIO,	SL. 1301/1303		12/05/2011

MUNICÍPIO	FONE / FAX	UF	INSCRIÇÃO ESTADUAL	HORA DA SAÍDA
BRASILIA	99815716	DF		09 55

TRIBUNAL SUPERIOR ELEITORAL
Fls 000249
CPADI/SJD

DADOS DOS PRODUTOS / SERVIÇOS

DATA	CÓD. PRODUTOS	DESCRIÇÃO DOS PRODUTOS / SERVIÇOS		CL. FISC.	CST	UNID.	QUANT.	VALOR UNITÁRIO	VALOR TOTAL	ALÍQ. ISS	ALÍQ. ICMS
09/05	DI	DIARIA	UH	1405		UN	1	182,00	182,00	5	
09/05	TU	TAXA DE TURISMO	UH	1405		UN	1	2,00	184,00	5	
10/05	DI	DIARIA	UH	1405		UN	1	182,00	366,00	5	
10/05	TU	TAXA DE TURISMO	UH	1405		UN	1	2,00	368,00	5	
11/05	DI	DIARIA	UH	1405		UN	1	182,00	550,00	5	
11/05	TU	TAXA DE TURISMO	UH	1405		UN	1	2,00	552,00	5	
	TX	TAXA DE SERVICO				UN	1	54,60	606,60	0	

PROCON / DF TEL.: 151, SCS QD. 08 BLOCO B-60 2º ANDAR SALA 240 ED. VENÂNCIO 2000

CÁLCULO DOS IMPOSTOS

BASE DE CÁLCULO DO ISS	VALOR DO ISS	VALOR DO DESC. NOS SERV.	VALOR DESC. NOS PROD.	VALOR TOTAL DOS SERVIÇOS
552,00	27,60			606,60
BASE DE CÁLCULO DO ICMS	**VALOR DO ICMS**	**BASE DE CÁLC. ICMS SUBST.**	**VALOR DO ICMS SUBST.**	**VALOR TOTAL DOS PROD.**
0,00	0,00	0,00	0,00	0,00
VALOR DO FRETE	**VALOR DO SEGURO**	**OUTRAS DESPESAS ACESS.**	**VALOR TOTAL DO IPI**	**VALOR TOTAL DA NOTA**
				606,60

TRANSPORTADOR / VOLUMES TRANSPORTADOS

NOME / RAZÃO SOCIAL	FRETE POR CONTA (1 - EMITENTE, 2 - DESTINATÁRIO)	PLACA DO VEÍCULO	UF	CNPJ / CPF
ENDEREÇO	**MUNICÍPIO**		**UF**	**INSCRIÇÃO ESTADUAL**

QUANTIDADE	ESPÉCIE	MARCA	NÚMERO	PESO BRUTO	PESO LÍQUIDO

DADOS ADICIONAIS

Nº DE CONTROLE DO FORMULÁRIO
282674

RESERVADO AO FISCO

NOME, PAULA OLIVEIRA
CHEGADA: 09/05/2011 H.: 22 16
SAÍDA: 12/05/2011 H.:
Nº APTO: 1405 ADULTOS: 1 CRIANÇAS: 0

CONDIÇÕES DE PAGAMENTO:
RESERVA, 6115632 / 1

CONCORDO QUE MINHA RESPONSABILIDADE POR ESTA NOTA FISCAL CONTINUA EM VIGOR, TORNANDO-ME RESPONSÁVEL NO CASO EM QUE A PESSOA, CIA OU ASSOCIAÇÃO INDICADA DEIXE DE PAGAR PARCIAL OU TOTAL A SOMA DAS DESPESAS AQUI ESPECIFICADAS.

Comp	Banco	Agência	DV	C1	Conta	C2	Série	Cheque N.o	C3
001	001	0392	1	8	38.836-X	4	800	852518	8
001	001	0392	1	8	38.836-X	4	800	852518	8

R$ 3.909,70

Pague por este cheque a quantia de Três mil, novecentos e nove reais e setenta centavos e centavos acima

a Rodrigo Rodrigues da Costa ou à sua ordem

Tg, 30 de Maio de 2011

BANCO DO BRASIL

CINELANDIA RJ
00.000.000/0392.17
02-AV TREZE DE MAIO 13
CENTRO

ICA-0392-020511-K

PARTIDO SOCIAL CRISTÃO - PSC
CNPJ 01.450.856/0001-21
CLIENTE BANCARIO DESDE 07/2000

TRIBUNAL SUPERIOR ELEITORAL
Fls 000250
CPADI/SJD

⑈00103927⑈ 0018525185⑆ 933003883601⑈

Destina-se a pagamento de Salário conforme Recibo.

Maio/2011

02150142

TRIBUNAL SUPERIOR ELEITORAL
Fls 000251
CPAD/SJD

PSC DIRETORIO NACIONAL DO PARTIDO SOCIAL CF

Recibo de Pagamento de Salário

ST SCS QUADRA 02 BLOCO B 20 SALA 1301

CNPJ : 01.450.856/0001-21

Período : Maio /2011

Código	Nome do Funcionário	CARGO
08	RODRIGO RODRIGUES DA COSTA	ADMINISTRADOR DE FGERAL

Cod.	Descrição	Ref.	Vencimentos	Descontos
00S1	Salário Base		4.800,00	
09D1	INSS	11		405,86
09D2	Imposto de Renda	27,5		484,44
			Total de Vencimentos 4.800,00	Total de Descontos 890,30
			Valor Líquido ➡	3.909,70

Salário Base	Base INSS	Base Calc. FGTS	FGTS do Mês	Base Calc. IRRF	Faixa IRRF
4.800,00	3.689,66	4.800,00	384,00	4.394,14	27,5

DECLARO TER RECEBIDO A IMPORTÂNCIA LÍQUIDA DISCRIMINADA NESTE RECIBO

30/05/2011
DATA

ASSINATURA

Comp	Banco	Agência	DV	C1	Conta	C2	Série	Cheque N.o	C3	
001	001	0392	1	8	38.836-X	4	800	852519	6	R$ 3.909,70
001	001	0392	1	8	38.836-X	4	800	852519	6	

Pague por este cheque a quantia de TRÊS MIL, NOVECENTOS E NOVE REAIS E SETENTA CENTAVOS — e centavos acima

a ANA CLAUDIA MENDONÇA DA CUNHA ou à sua ordem

TG, 30 de MAIO de 2011

BANCO DO BRASIL

CINELANDIA RJ
00.000.000/0392.17
02-AV TREZE DE MAIO 13
CENTRO

ICA-0392-020511-K

PARTIDO SOCIAL CRISTÃO - PSC
CNPJ 01.450.856/0001-21
CLIENTE BANCARIO DESDE 07/2000

TRIBUNAL SUPERIOR ELEITORAL
Fls 000252
CPADI/SJD

⑈00103926⑈ 0018525195⑆ 932003883603⑈

Destina-se a pagamento de Salário conforme Recibo.

Maio/2011

02150142

PSC DIRETORIO NACIONAL DO PARTIDO SOCIAL CF

ST SCS QUADRA 02 BLOCO B 20 SALA 1301

CNPJ : 01.450.856/0001-21

Recibo de Pagamento de Salário

Período : Maio /2011

TRIBUNAL SUPERIOR ELEITORAL
Fls 000253
CPAD/SJD

Código	Nome do Funcionário	CARGO
09	ANA CLAUDIA MENDONÇA DA CUNHA	ASSESSOR DE PRESI[GERAL

Cod.	Descrição	Ref.	Vencimentos	Descontos
00S1	Salário Base		4.800,00	
09D1	INSS	11		405,86
09D2	Imposto de Renda	27,5		484,44

	Total de Vencimentos	Total de Descontos
	4.800,00	890,30
Valor Líquido ➡		3.909,70

Salário Base	Base INSS	Base Calc. FGTS	FGTS do Mês	Base Calc. IRRF	Faixa IRRF
4.800,00	3.689,66	4.800,00	384,00	4.394,14	27,5

DECLARO TER RECEBIDO A IMPORTÂNCIA LÍQUIDA DISCRIMINADA NESTE RECIBO

30/05/2011
DATA

ASSINATURA

Comp	Banco	Agência	DV	C1	Conta	C2	Série	Cheque N.o	C3	
001	001	0392	1	8	38.836-X	4	800	852521	8	R$ 1.365,00
001	001	0392	1	8	38.836-X	4	800	852521	8	

Pague por este cheque a quantia de UM MIL, TREZENTOS E SESSENTA E CINCO REAIS e centavos acima

a NATHALIA GOMES REMIGIO ou à sua ordem

RJ 30 de MAIO de 2011

BANCO DO BRASIL

CINELANDIA RJ
00.000.000/0392.17
02-AV TREZE DE MAIO 13
CENTRO

ICA-0392-020511-K

PARTIDO SOCIAL CRISTÃO - PSC
CNPJ 01.450.856/0001-21
CLIENTE BANCÁRIO DESDE 07/2000

TRIBUNAL SUPERIOR ELEITORAL
Fls. 000254
CPADI/SJD

⑈00103922⑈ 0018525215⑆ 916003883606⑈

Destina-se a pagamento de Salário conforme Recibo.

Maio/2011

02150144

PSC . DIRETORIO NACIONAL DO PARTIDO SOCIAL CF

ST SCS QUADRA 02 BLOCO B 20 SALA 1301

CNPJ : 01.450.856/0001-21

Recibo de Pagamento de Salário

Período : Maio /2011

TRIBUNAL SUPERIOR ELEITORAL
Fls 000255
CPADI/SJD

Código	Nome do Funcionário	CARGO	
15	NATHALIA GOMES REMIGIO	DIGITADOR	GERAL

Cod.	Descrição	Ref.	Vencimentos	Descontos
[illegible]1	Salário Base		1.500,00	
[illegible]D1	INSS	9		135,00
			Total de Vencimentos 1.500,00	Total de Descontos 135,00
			Valor Líquido ➡	1.365,00

Salário Base	Base INSS	Base Calc. FGTS	FGTS do Mês	Base Calc. IRRF	Faixa IRRF
[illegible].500,00	1.500,00	1.500,00	120,00	1.365,00	

DECLARO TER RECEBIDO A IMPORTÂNCIA LÍQUIDA DISCRIMINADA NESTE RECIBO

___/___/_____
DATA

Nathália G Remigio.
ASSINATURA

Comp	Banco	Agência	DV	C1	Conta	C2	Série	Cheque N.o	C3	
001	001	0392	1	8	38.836-X	4	800	852522	6	R$ 1.365,00
001	001	0392	1	8	38.836-X	4	800	852522	6	

Pague por este cheque a quantia de Um mil, trezentos e sessenta e cinco reais e centavos acima

a Sorayá Formiga Mariz Damas ou à sua ordem

Rj 30 de Maio de 2011

BANCO DO BRASIL

CINELANDIA RJ
00.000.000/0392.17
02-AV TREZE DE MAIO 13
CENTRO

ICA-0392-020511-K

PARTIDO SOCIAL CRISTÃO - PSC
CNPJ 01.450.856/0001-21
CLIENTE BANCARIO DESDE 07/2000

TRIBUNAL SUPERIOR ELEITORAL
Fls 000256
CPADI/SJO

⑈00103921⑈ 0018525225⑆ 915003883608⑈

Destina-se a pagamento de Salário
conforme Recibo

Maio/2011

02150144

TRIBUNAL SUPERIOR ELEITORAL
Fls 000257
ADITSO

PSC DIRETORIO NACIONAL DO PARTIDO SOCIAL CF **Recibo de Pagamento de Salário**
ST SCS QUADRA 02 BLOCO B 20 SALA 1301
CNPJ : 01.450.856/0001-21 Período : Maio /2011

Código	Nome do Funcionário	CARGO	
16	SORAYA FORMIGA MARIZ DANTAS	DIGITADOR	GERAL

Cód.	Descrição	Ref.	Vencimentos	Descontos
00S1	Salário Base		1.500,00	
09D1	INSS	9		135,00

	Total de Vencimentos	Total de Descontos
	1.500,00	135,00
Valor Líquido ➡		1.365,00

Salário Base	Base INSS	Base Calc. FGTS	FGTS do Mês	Base Calc. IRRF	Faixa IRRF
1.500,00	1.500,00	1.500,00	120,00	1.365,00	

DECLARO TER RECEBIDO A IMPORTÂNCIA LÍQUIDA DISCRIMINADA NESTE RECIBO

30/05/11
DATA

Soraya Formiga Mariz Dantas
ASSINATURA

Comp	Banco	Agência	DV	C1	Conta	C2	Série	Cheque N.o	C3	
001	001	0392	1	8	38.836-X	4	800	852524	2	R$ 1.326,00
001	001	0392	1	8	38.836-X	4	800	852524	2	

Pague por este cheque a quantia de Um mil, trezentos e vinte e seis reais e centavos acima

a Rodrigo dos Santos de Azevedo ou à sua ordem

Tj, 30 de Maio

BANCO DO BRASIL

CINELANDIA RJ
00.000.000/0392.17
02-AV TREZE DE MAIO 13
CENTRO

ICA-0392-020511-K

PARTIDO SOCIAL CRISTÃO - PSC
CNPJ 01.450.856/0001-21
CLIENTE BANCARIO DESDE 07/2000

TRIBUNAL SUPERIOR ELEITORAL
Fls 000258
CPADI/SJD

⑈00103929⑈ 0018525245⑆ 978003883606⑈

Destina-se a pagamento de Salário conforme Recibo.

Maio/2011

02150144

TRIBUNAL SUPERIOR ELEITORAL
Fls 000259
CPAD/TSJD

PSC DIRETORIO NACIONAL DO PARTIDO SOCIAL CF

Recibo de Pagamento de Salário

ST SCS QUADRA 02 BLOCO B 20 SALA 1301

CNPJ : 01.450.856/0001-21

Período : Maio /2011

Código	Nome do Funcionário	CARGO
14	RODRIGO DOS SANTOS DE AZEVEDO	ASSISTENTE ADMINIS GERAL

Cod.	Descrição	Ref.	Vencimentos	Descontos
00S1	Salário Base		1.300,00	
9R28	Reembolso de Transportes		143,00	
09D1	INSS	9		117,00

	Total de Vencimentos	Total de Descontos
	1.443,00	117,00
Valor Líquido ➡		1.326,00

Salário Base	Base INSS	Base Calc. FGTS	FGTS do Mês	Base Calc. IRRF	Faixa IRRF
1.300,00	1.300,00	1.300,00	104,00	1.183,00	

DECLARO TER RECEBIDO A IMPORTÂNCIA LÍQUIDA DISCRIMINADA NESTE RECIBO

01/06/2011
DATA

ASSINATURA

Comp	Banco	Agência	DV	C1	Conta	C2	Série	Cheque N.o	C3	
001	001	0392	1	8	38.836-X	4	800	852527	7	R$ 3.945,99
001	001	0392	1	8	38.836-X	4	800	852527	7	

Pague por este cheque a quantia de TRÊS MIL, NOVECENTOS E QUARENTA E CINCO REAIS E NOVENTA E NOVE CENTAVOS e centavos acima

a JERONIMO DOS REIS PACHECO ou à sua ordem

TRIBUNAL SUPERIOR ELEITORAL
Fls 000260
de 2011
CPADI/SJO

Rg, 30 de Maio

BANCO DO BRASIL

CINELANDIA RJ
00.000.000/0392.17
02-AV TREZE DE MAIO 13
CENTRO

ICA-0392-020511-K

PARTIDO SOCIAL CRISTÃO - PSC
CNPJ 01.450.856/0001-21
CLIENTE BANCARIO DESDE 07/2000

⑈00103926⑈ 0018525275⑆ 905003883609⑈

Destina-se a pagamento de Salário
conforme Recibo

Maio/2011

02150145

TRIBUNAL SUPERIOR ELEITORAL
Fls 000261
CPAD/ASJD

PSC DIRETORIO NACIONAL DO PARTIDO SOCIAL CF

ST SCS QUADRA 02 BLOCO B 20 SALA 1301

CNPJ : 01.450.856/0001-21

Recibo de Pagamento de Salário

Período : Maio /2011

Código	Nome do Funcionário	CARGO	
20	JERONIMO DOS REIS PACHECO	CONTADOR	GERAL

Cod.	Descrição	Ref.	Vencimentos	Descontos
00S1	Salário Base	30	4.790,32	
09D1	INSS	11		405,86
09D2	Imposto de Renda	27,5		438,47
			Total de Vencimentos 4.790,32	Total de Descontos 844,33
			Valor Líquido ➡	3.945,99

Salário Base	Base INSS	Base Calc. FGTS	FGTS do Mês	Base Calc. IRRF	Faixa IRRF
4.950,00	3.689,66	4.790,32	383,22	4.226,99	27,5

DECLARO TER RECEBIDO A IMPORTÂNCIA LÍQUIDA DISCRIMINADA NESTE RECIBO

30/05/2011
DATA

ASSINATURA

Comp	Banco	Agência	DV	C1	Conta	C2	Série	Cheque N.o	C3	
001	001	0392	1	8	38.836-X	4	800	852528	5	R$ 28.555,00
001	001	0392	1	8	38.836-X	4	800	852528	5	

Pague por este cheque a quantia de Vinte e oito mil, cento e cinquenta e cinco reais

e centavos acima

a João Mestieri Advogados Associados ou à sua ordem

Rj, 30 de Maio de 2011

BANCO DO BRASIL

CINELANDIA RJ
00.000.000/0392.17
02-AV TREZE DE MAIO 13
CENTRO

ICA-0392-020511-K

PARTIDO SOCIAL CRISTÃO - PSC
CNPJ 01.450.856/0001-21
CLIENTE BANCARIO DESDE 07/2000

TRIBUNAL SUPERIOR ELEITORAL
Fls 000262
CPADT/SJO

⑈00103925⑈ 0018525285⑆ 9⑆8003883609⑈

Destina-se a pagamento da Nota Fiscal nº 151

0310 11190-1

Banco Itaú

02150145

TRIBUNAL SUPERIOR ELEITORAL
Fls 000263
CPADI/SJD

BANCO ITAU S/A TR 241 OPCAO 00
AG 6157 30/05/11 CX 005647797 CRC 615754112

ORDEM	BANCO	CHEQUE	VALOR
0001	001/001	852528	28.155,00

VALOR DOS CHEQUES 28.155,00
OCORRENCIA DT 30/05/11 AG 6157 TERM 34835
ACC CRED: 0310.11190-1 JOAO NEST ADVOGADOS

TR 235 28.155,00
OC CRED 1A SUP 100 361 ID PORT

AUTORIZACAO OPERACIONAL

AG 6157 DEPOSITO EM CHEQUES CRC 615754112
CTA 0310.11190-1 NOME: JOAO NEST ADVOGADOS

LIBERACAO (DIAS UTEIS)	VALOR
02	28.155,00

O VALOR FOI CREDITADO NA CONTA CONFORME SEGUE:

30/05 C TEC DEP CHEQUE 30/05 28155,00

ITAU0231 615734835 300511 28.155,00C JOAO M
OPERACAO 016 361 ACX

PREFEITURA DA CIDADE DO RIO DE JANEIRO

SECRETARIA MUNICIPAL DE FAZENDA

NOTA FISCAL DE SERVIÇOS ELETRÔNICA - NFS-e

- NOTA CARIOCA -

20110527u04185158000134i189,45,140,145

Número da Nota	**00000191**
Data e Hora de Emissão	**27/05/2011 16:58:10**
Código de Verificação	**S4WQ-XSRQ**

PRESTADOR DE SERVIÇOS

CPF/CNPJ: **04.185.158/0001-34** Inscrição Municipal: **0.289.324-0** Inscrição Estadual: ---

Nome/Razão Social: **JOAO MESTIERI ADVOGADOS ASSOCIADOS**

Nome Fantasia: **MESTIERI** Tel.: **3461-9133**

Endereço: **RUA DO CARMO 9, GRP 602 - CENTRO - CEP: 20011-020**

Município: **RIO DE JANEIRO** UF: **RJ** E-mail: **mestieri@globo.co**

TOMADOR DE SERVIÇOS

CPF/CNPJ: **01.450.856/0001-21** Inscrição Municipal: ---- Inscrição Estadual: ----

Nome/Razão Social: **DIRETORIO NACIONAL DO PARTIDO SOCIAL CRISTÃO**

Endereço: **RUA SENADOR DANTAS 71, CONJ. 2106 - CENTRO - CEP: 20031-202** Tel.: ----

Município: **RIO DE JANEIRO** UF: **RJ** E-mail: **diretorionacional@psc.org.br**

TRIBUNAL SUPERIOR ELEITORAL
Fls 000264
CFAD/SJD

DISCRIMINAÇÃO DOS SERVIÇOS

CONSULTORIA JURÍDICA

BANCO ITAU - AG. 0310 - CONTA 11.190-1

DEPÓSITO REALIZADO EM 30 DE MAIO DE 2011

Retenção de COFINS	Retenção de CSLL	Retenção de INSS	Retenção de IRPJ	Retenção de PIS	Outras Retenções
R$ 900,00	R$ 300,00	R$ 0,00	R$ 450,00	R$ 195,00	R$ 0,00

VALOR DA NOTA = R$ 30.000,00

Serviço Prestado

17.14.01 - advocacia

Deduções (R$)	Desconto Incond. (R$)	Base de Cálculo (R$)	Alíquota (%)	Valor do ISS (R$)	Crédito p/ IPTU (R$)
0,00	0,00	-----	-----	-----	0,00

OUTRAS INFORMAÇÕES

- Esta NFS-e foi emitida com respaldo na Lei nº 5.098 de 15/10/2009 e no Decreto nº 32.250 de 11/05/2010
- NFS-e emitida com observância ao Regime de Tributação Especial conferido para Sociedade de profissionais.
- Esta NFS-e não gera crédito para abatimento no IPTU.
- Valor Líquido a Pagar: R$ 28.155,00

Receita Federal

Comprovante de Inscrição e de Situação Cadastral

Contribuinte,

Confira os dados de Identificação da Pessoa Jurídica e, se houver qualquer divergência, providencie junto à RFB a sua atualização cadastral.

TRIBUNAL SUPERIOR ELEITORAL
Fls 000265
CPAD/TSJD

REPÚBLICA FEDERATIVA DO BRASIL

CADASTRO NACIONAL DA PESSOA JURÍDICA

NÚMERO DE INSCRIÇÃO	COMPROVANTE DE INSCRIÇÃO E DE SITUAÇÃO CADASTRAL	DATA DE ABERTURA
04.185.158/0001-34 **MATRIZ**		**04/12/2000**

NOME EMPRESARIAL
JOAO MESTIERI ADVOGADOS ASSOCIADOS

TÍTULO DO ESTABELECIMENTO (NOME DE FANTASIA)
****

CÓDIGO E DESCRIÇÃO DA ATIVIDADE ECONÔMICA PRINCIPAL
69.11-7-01 - Serviços advocatícios

CÓDIGO E DESCRIÇÃO DAS ATIVIDADES ECONÔMICAS SECUNDÁRIAS
Não informada

CÓDIGO E DESCRIÇÃO DA NATUREZA JURÍDICA
223-2 - SOCIEDADE SIMPLES PURA

LOGRADOURO	NÚMERO	COMPLEMENTO
R DO CARMO	**9**	**GRUPO 602**

CEP	BAIRRO/DISTRITO	MUNICÍPIO	UF
20.011-020	**CENTRO**	**RIO DE JANEIRO**	**RJ**

SITUAÇÃO CADASTRAL	DATA DA SITUAÇÃO CADASTRAL
ATIVA	**03/11/2005**

MOTIVO DE SITUAÇÃO CADASTRAL

SITUAÇÃO ESPECIAL	DATA DA SITUAÇÃO ESPECIAL
********	********

Aprovado pela Instrução Normativa RFB nº 1.005, de 08 de fevereiro de 2010.

Emitido no dia **15/04/2011** às **15:38:51** (data e hora de Brasília).

Voltar

© Copyright Receita Federal do Brasil - 15/04/2011

Comp	Banco	Agência	DV	C1	Conta	C2	Série	Cheque N.o	C3
001	001	0392	1	8	38.836-X	4	800	852529	3
001	001	0392	1	8	38.836-X	4	800	852529	3

R$ 2.640,43

Pague por este cheque a quantia de DOIS MIL, SEISCENTOS E QUARENTA REAIS E QUARENTA E TRÊS CENTAVOS

e centavos

a JÉSSICA PAOLA DE ALMEIDA CHATÃO

ou a sua ordem

RJ, 31 de MAIO de 20

TRIBUNAL SUPERIOR ELEITORAL
Nº 000266
CPADI/SJD

BANCO DO BRASIL

CINELANDIA RJ
00.000.000/0392.17
02-AV TREZE DE MAIO 13
CENTRO

ICA-0392-020511-K

PARTIDO SOCIAL CRISTAO - PSC
CNPJ 01.450.856/0001-21
CLIENTE BANCARIO DESDE 07/2000

⑈00103924⑈ 0018525295⑆ 999003883602⑈

Destina-se a pagamento de Rescisão de Contrato de Trabalho.

02150146

TRIBUNAL SUPERIOR ELEITORAL
Fls 000267
CPAD/TSJD

DESTACAR (Protocolo do Empregador)

MINISTÉRIO DO TRABALHO E EMPREGO

Comunicação de Dispensa - CD

1 203 839597

PIS/PASEP/NIT
1 3 0 7 3 4 4 7 7 0 8

NOME
J E S S I C A P A O L A D E A L M E I D A C H A R Ã O

DIRETORIO NACIONAL DO PARTIDO SOCIAL CRISTÃO

RECEBI DE (firma ou razão social)

2 (DUAS) VIAS DO REQUERIMENTO DO BENEFÍCIO DO SEGURO-DESEMPREGO.

POLEGAR DIREITO

/ /

LOCAL E DATA

ASSINATURA DO TRABALHADOR

FORTAN GRÁFICA - RUA DO LIVRAMENTO, 109 - CNPJ 42.467.233/0001-49 - TEL.: (21) 2253-7393 - RIO DE JANEIRO - RJ - AUTORIZAÇÃO MTb Nº 203 - REF.: 991

Termo de Rescisão de Contrato de Trabalho

IDENTIFICAÇÃO DO EMPREGADOR

01 CNPJ/CEI	02 Razão Social/Nome			
01.450.856/0001-21	DIRETORIO NACIONAL DO PARTIDO SOCIAL CRISTÃO			
03 Endereço (logradouro, nº, andar, apartamento)				04 Bairro
ST SCS QUADRA 02 BLOCO B 20 SALA 1301				BRASILIA
05 Município	06 UF	07 CEP	08 CNAE	09 CNPJ/CEI Tomador/Obra
BRASILIA	DF	70318-900	9430800	

IDENTIFICAÇÃO DO TRABALHADOR

10 PIS - PASEP	11 Nome			
13073447708	JESSICA PAOLA DE ALMEIDA CHARÃO (12 - 01)			
12 Endereço (logradouro, nº, andar, apartamento)				13 Bairro
RUA RIO BRANCO 623 APTO 301 B				PONTA PORÁ
14 Município	15 UF	16 CEP	17 Carteira de Trabalho(nº, série, UF)	TRIBUNAL SUPERIOR ELEITORAL
CACOEIRINHA	RS	94935-570	0481858-0030-RS	fls 000268
18 CPF	19 Data de Nascimento	20 Nome da Mãe		CPAD/TSJD
028.084.000-47	07/05/1992	MARIA HELENA PORTAL DE ALMEIDA		

DADOS DO CONTRATO

21 Tipo de Contrato	22 Causa do Afastamento		
Prazo indeterminado	Rescisão sem justa causa		
23 Remuneração Mês Anterior Afast.	24 Data de Admissão	25 Data do Aviso Prévio	26 Data de Afastamento
900,00	03/01/2011	23/05/2011	23/05/2011
27 Código Afastamento	28 Pensão Alimentícia (%) (TRCT)	29 Pensão Alimentícia (%) (FGTS)	30 Categoria do Trabalhador
01	0,00 %	0,00 %	01
31 Código Sindical	32 CNPJ e Nome da Entidade Sindical Laboral		
000000894478	72.343.569/0001-60 - SIND.TRABALHADORES EM EMPRESAS LOC. BENS MOVEIS E ASSIS		

VERBAS RESCISÓRIAS

Rubrica	Valor	Rubrica	Valor	Rubrica	Valor
50 Saldo de Salário 23 Dias	667,74	51 Comissões		52 Gratificações	
53 Adicional de Insalubridade		54 Adicional de Periculosidade		55 Adicional Noturno	
56 Horas Extras					
57 Gorjetas		58 Descanso Semanal Remunerado (DSR)		59 Reflexo do "DSR" sobre Salário Variável	
60 Multa Art. 477, § 8º CLT		61 Multa Art. 479/CLT		62 Salário-Família	
63 13º Salário Proporcional 5/12 Avos	375,00	64 13º Exerc. Anteriores			
65 Férias Proporcionais 5/12 Avos	375,00	66 Férias Vencidas			
68 Terço Constitucional de Férias	150,00	69 Aviso-Prévio Indenizado 30 Dias	900,00	70 13º Salário (Aviso-Prévio Indenizado) 1/12 Avos	75,00
71 Férias (Aviso-Prévio Indenizado)	75,00	95 Reembolso de Transportes	106,10	TOTAL RESCISÓRIO BRUTO	2.723,84

DEDUÇÕES

Desconto	Valor	Desconto	Valor	Desconto	Valor
100 Pensão Alimentícia		101 Adiantamento Salarial		102 Adiantamento de 13º Salário	
103 Aviso-Prévio Indenizado		104 Indenização Art. 480 CLT		105 Empréstimo em Consignação	
112.1 Previdência Social	53,41	112.2 Previdência Social - 13º Salário	30,00	114.1 IRRF	
114.2 IRRF sobre 13º Salário				TOTAL DAS DEDUÇÕES	83,41
				VALOR RESCISÓRIO LÍQUIDO	2.640,43

FORMALIZAÇÃO DA RESCISÃO

150 Local e data de recebimento

151 Carimbo e Assinatura do empregador ou preposto

DIRETÓRIO NACIONAL DO PSC
ANTONIO OLIBONI
CPF : 223.403.279-20

TRIBUNAL SUPERIOR ELEITORAL
Fls 000269
CPAD/TSE

152 Assinatura do trabalhador

x Paulo Morão.

153 Assinatura do responsável legal do trabalhador

154 HOMOLOGAÇÃO

Foi prestada gratuitamente, assistência ao trabalhador, nos termos do artigo 477, § 1º, da Consolidação das Leis do Trabalho (CLT),sendo comprovado, neste ato, o efetivo pagamento das verbas rescisórias acima especificadas.

Local e Data

Carimbo e assinatura do assistente

155 Digital do trabalhador

156 Digital do responsável legal

157 Identificação do órgão homologador

158 Recepção pelo Banco (data e carimbo)

A ASSISTÊNCIA NO ATO DE RESCISÃO CONTRATUAL É GRATUITA

Pode o trabalhador iniciar ação judicial quanto aos créditos resultantes das relações de trabalho até o limite de dois anos após a extinção do contrato de trabalho (Inc. XXIX Art. 7º da Constituição Federal de 1988)

DIRETORIO NACIONAL DO PARTIDO SOCIAL CRISTÃO

Relatório de Acompanhamento de Rescisão 23/05/2011

Funcionário : JESSICA PAOLA DE ALMEIDA CHARÃO **Admissão :** 03/01/2011

Afastamento : 23/05/2011 **Num. Dep. IR :** 0 **Num. Dep. SF :** 0

Maior Remuneração

Média dos Rendimentos Variáveis	R$
Janeiro/2011 :	0,00
Fevereiro/2011 :	0,00
Março/2011 :	0,00
Abril/2011 :	0,00
Média: 0,00 / 4 =	**R$ 0,00**

Média das Horas Extras	Horas
Janeiro/2011 :	0,00
Fevereiro/2011 :	0,00
Março/2011 :	0,00
Abril/2011 :	0,00
Média: 0,00 h / 4 X R$ 4,09 =	**R$ 0,00**

Cálculo do Valor da Hora

(+) Salário Contratual	R$ 900,00
(+) Outros Rendimentos c/ Incid. no Vlr. da Hora	R$ 0,00
(+) Media de Rendimentos Variáveis	R$ 0,00
(+) Anuênios	R$ 0,00
(÷) Número de Horas Trabalhadas por Mês	220
	R$ 4,09

TRIBUNAL SUPERIOR ELEITORAL Fls. 000270

Cálculo da Maior Remuneração

(+) Salário	R$ 900,00
(+) Média de Rendimentos Variáveis	R$ 0,00
(+) Outros Rendimentos	R$ 0,00
(+) Média de Horas Extras	R$ 0,00
(+) Anuênios	R$ 0,00
	R$ 900,00

Relatório de Acompanhamento de Rescisão

Funcionário : JESSICA PAOLA DE ALMEIDA CHARÃO **Admissão :** 03/01/2011 **Afastamento :** 23/05/2011

Décimo-Terceiro Salário

Média dos Rendimentos Variáveis		R$	Média das Horas Extras		Horas
Janeiro/2011	:	0,00	Janeiro/2011	:	0,00
Fevereiro/2011	:	0,00	Fevereiro/2011	:	0,00
Março/2011	:	0,00	Março/2011	:	0,00
Abril/2011	:	0,00	Abril/2011	:	0,00
Média: 0,00 / 4 =		**R$ 0,00**	**Média: 0,00 h / 4 X R$ 4,09 =**		**R$ 0,00**

Cálculo do Valor da Hora

(+) Salário Contratual	R$ 900,00
(+) Outros Rendimentos c/ Incid. no Vlr. da Hora	R$ 0,00
(+) Media de Rendimentos Variáveis	R$ 0,00
(+) Anuênios	R$ 0,00
(÷) Número de Horas Trabalhadas por Mês	220
	R$ 4,09

TRIBUNAL SUPERIOR ELEITORAL
PL 000271
CPADI/SJD

Décimo-Terceiro Salário Integral

(+) Salário	R$ 900,00
(+) Média de Rendimentos Variáveis	R$ 0,00
(+) Outros Rendimentos	R$ 0,00
(+) Média de Horas Extras	R$ 0,00
(+) Anuênios	R$ 0,00
	R$ 900,00

Décimo-Terceiro Salário Proporcional

Faltas no período	0
(+) Décimo Terceiro	R$ 900,00
(÷) Meses do Ano	12
(×) Meses Trabalhados	5
(-) Adiantamento	R$ 0,00
	R$ 375,00

Relatório de Acompanhamento de Rescisão

Funcionário : JESSICA PAOLA DE ALMEIDA CHARÃO **Admissão :** 03/01/2011 **Afastamento :** 23/05/2011

Férias Vencidas

Média dos Rendimentos Variáveis	R$	Média das Horas Extras	Horas
Janeiro/2011 :	0,00		
Fevereiro/2011 :	0,00		
Março/2011 :	0,00		
Abril/2011 :	0,00		
Média: 0,00 / 4 = R$ 0,00		**Média: 0,00 h / 0 X R$ 4,09 = R$ 0,00**	

Valor das Férias Vencidas

(+) Salário	R$ 900,00
(+) Média de Rendimentos Variáveis	R$ 0,00
(+) Outros Rendimentos	R$ 0,00
(+) Média de Horas Extras	R$ 0,00
(+) Anuênios	R$ 0,00
(=) Salário Total Férias	R$ 900,00
Faltas no período	0
Dias descontados	0
Dias já tirados	0
Dias de Direito	0
Férias de 0 dias	R$ 0,00

TRIBUNAL SUPERIOR ELEITORAL
Fls 000272
CPAD/TSE

Relatório de Acompanhamento de Rescisão

Funcionário : JESSICA PAOLA DE ALMEIDA CHARÃO **Admissão :** 03/01/2011 **Afastamento :** 23/05/2011

Férias Proporcionais

Média dos Rendimentos Variáveis	R$
Janeiro/2011 :	0,00
Fevereiro/2011 :	0,00
Março/2011 :	0,00
Abril/2011 :	0,00

Média: 0,00 / 4 = R$ 0,00

Média das Horas Extras	Horas
Janeiro/2011 :	0,00
Fevereiro/2011 :	0,00
Março/2011 :	0,00
Abril/2011 :	0,00

Média: 0,00 h / 4 X R$ 4,09 = R$ 0,00

Valor das Férias Proporcionais

(+) Salário	R$ 900,00
(+) Média de Rendimentos Variáveis	R$ 0,00
(+) Outros Rendimentos	R$ 0,00
(+) Média de Horas Extras	R$ 0,00
(+) Anuênios	R$ 0,00
(=) Salário Total Férias	R$ 900,00
Faltas no período	0
Dias descontados	0
Dias já tirados	0
Dias de Direito	15
Meses de Direito	6
Férias de	R$ 450,00

TRIBUNAL SUPERIOR ELEITORAL
Fls 000273
CPAD/ASJD

Relatório de Acompanhamento de Rescisão

Funcionário : JESSICA PAOLA DE ALMEIDA CHARÃO **Admissão :** 03/01/2011 **Afastamento :** 23/05/2011

Valores de FGTS	
Base FGTS Rescisão	2.017,74
FGTS Rescisão	161,42
Saldo FGTS	284,66
Multa FGTS	223,03
Total a Recolher	384,45

TRIBUNAL SUPERIOR ELEITORAL
Fls 000274
CPAD/SJD

CAIXA

:: Extrato de Conta do Fundo de Garantia - FGTS

Data / Hora Consulta: 23/05/2011 17:18:23 016589

Nome:	**JESSICA PAOLA ALMEIDA CHARAO**		
PIS/PASEP/NIT:	**130.73447.70-8**		
Empresa:	PARTIDO SOCIAL CRISTAO		
CNPJ/CEI:	01.450.856/0001-21		
Cód. Estab.:	09920606564412	Categoria:	01
Nº Conta FGTS:	00000001464	Data Admissão:	03/01/2011
Data/Cód. Movimentação:	-	Data Opção:	03/01/2011
Taxa Juros:	3 %	Tipo Conta:	OPTANTE
Valor Base para Fins Rescisórios:	R$ 284,66	Base:	RJ
SALDO:	**R$ 284,66**	Atualizado em:	23/05/2011

TRIBUNAL SUPERIOR ELEITORAL
Fls 000275
CPADI/SJD

Histórico dos Lançamentos

Data	Descrição dos Lançamentos	Valor R$	Total R$
	SALDO ANTERIOR		0,00
07/02/2011	DEPOSITO NO PRAZO JANEIRO/2011	67,35	67,35
03/03/2011	DEPOSITO NO PRAZO FEVEREIRO/2011	72,00	139,35
10/03/2011	CREDITO DE JUROS/ATUALIZACAO MONETARIA 0,002991	0,20	139,55
10/04/2011	CREDITO DE JUROS/ATUALIZACAO MONETARIA 0,003681	0,51	140,06
06/04/2011	DEPOSITO NO PRAZO MARCO/2011	72,00	212,06
05/05/2011	DEPOSITO NO PRAZO ABRIL/2011	72,00	284,06
10/05/2011	CREDITO DE JUROS/ATUALIZACAO MONETARIA 0,002836	0,60	284,66

BRASILIA , 23 de Maio de 2011

À
JESSICA PAOLA DE ALMEIDA CHARÃO

Ref : Aviso Prévio

Pela presente , levamos ao conhecimento de V.Sª. que , não mais convindo a esta empresa manter seu contrato de trabalho, iremos rescindi-lo , na forma da legislação pertinente, devendo V.Sª. cessar suas atividades em 23 de Maio de 2011.

TRIBUNAL SUPERIOR ELEITORAL
Fls 000276
CPAD/TSJD

Solicitamos o comparecimento na empresa no prazo de 10 dias para a homologação da rescisão de contrato.

Agradecemos a cooperação prestada por V.Sª. , pedimos a devolução do presente aviso com o seu "ciente".

Ciente 23/05/2011

x _____
JESSICA PAOLA DE ALMEIDA CHARÃO

_____
DIRETÓRIO NACIONAL DO PSC
Assinatura do Empregador

Comp	Banco	Agência	DV	C1	Conta	C2	Série	Cheque N.o	C3	
001	001	0392	1	8	38.836-X	4	800	852530	7	R$ 10.000,00
001	001	0392	1	8	38.836-X	4	800	852530	7	

Pague por este cheque a quantia de DEZ MIL REAIS

e centavos acima

a DIRETÓRIO ESTADUAL DO PARTIDO SOCIAL CRISTÃO DO PARANÁ ou à sua ordem

TJ, 31 de MAIO

TRIBUNAL SUPERIOR ELEITORAL de 2011 Fls 000277 CPADI/SJD

BANCO DO BRASIL

CINELANDIA RJ
00.000.000/0392.17
02-AV TREZE DE MAIO 13
CENTRO

ICA-0392-020511-K

PARTIDO SOCIAL CRISTÃO - PSC
CNPJ 01.450.856/0001-21
CLIENTE BANCARIO DESDE 07/2000

⑈00103921⑈ 0018525305⑆ 969003883605⑈

1433-8 44.298-4

Banco do Brasil

Destina-se a Repasse do Fundo Partidário para o CNPJ nº 81.501.660/0001-58 conforme depósito em Conta Corrente.

02150146

TRIBUNAL SUPERIOR ELEITORAL
Fls 000278
CPAD/FSJD

31/05/2011 - BANCO DO BRASIL - 13:58:17
000113882 0122

OUVIDORIA BB 0800 729 5678

COMPROVANTE DE DEPOSITO EM CONTA CORRENTE
EM CHEQUE

CLIENTE: D E P SOC CRISTAO PARANA
AGENCIA: 1433-8 CONTA: 44.298-4

DATA	31/05/2011
NR. DOCUMENTO	11.388.200-122
VALOR CHEQUE	10.000,00
VALOR TOTAL	10.000,00

NR.AUTENTICACAO 6.D9A.496.015.0B6.82D

PSC 20

PARTIDO SOCIAL CRISTÃO

Ficha de Identificação e Declaração de Recebimento de Recursos Oriundo do Fundo Partidário Transferido Pelo Diretório Nacional do Partido Social Cristão - Através do Banco do Brasil – Agência nº 0392-1, Conta Corrente nº 38.836-x.

Nome do Órgão Beneficiário: Diretório Estadual do Partido Social Cristão do Paraná
CNPJ: 81.501.660/0001-58
Endereço: Rua Ivo Leão, 544 – Alto Glória
Município: Curitiba - PR
CEP: 30.030-180

TRIBUNAL SUPERIOR ELEITORAL
Fls 000279
CPAD/TSJD

Agência/Conta Creditada: 1433-8 / 44298-4
Banco do Brasil

Data	Histórico	Valor em R$
31/05/11	Depósito cheque nº 852530 – Ag. 03921	10.000,00
	TOTAL	10.000,00

Declaro, perante a Comissão Executiva do Diretório Nacional do Partido Social Cristão – PSC, que o Diretório Estadual do Partido Social Cristão do Paraná, recebeu o valor de R$ 10.000,00 (dez mil reais), conforme acima discriminado, podendo estas informações serem utilizadas para todos os fins de direito do Partido, principalmente em sua escrituração contábil.

Curitiba - PR, 31 de maio de 2011.

CARLOS ROBERTO MASSA JUNIOR
Presidente da Comissão Diretora Provisória

Diretório Nacional do Partido Social Cristão
Rua Senador Dantas, nº 71, Conjunto 2106,
Centro, Rio de Janeiro - RJ, CEP 20031-202
Telefax: (21)2220-1919 | www.psc.org.br

Receita Federal

Comprovante de Inscrição e de Situação Cadastral

Contribuinte,

Confira os dados de Identificação da Pessoa Jurídica e, se houver qualquer divergência, providencie junto à RFB a sua atualização cadastral.

TRIBUNAL SUPERIOR ELEITORAL
Fls 000280
CPAD/SJD

REPÚBLICA FEDERATIVA DO BRASIL

CADASTRO NACIONAL DA PESSOA JURÍDICA

NÚMERO DE INSCRIÇÃO	COMPROVANTE DE INSCRIÇÃO E DE SITUAÇÃO CADASTRAL	DATA DE ABERTURA
81.501.660/0001-58 **MATRIZ**		**29/06/1989**

NOME EMPRESARIAL
DIRETORIO ESTADUAL DO PARTIDO SOCIAL CRISTAO DO PARANA

TÍTULO DO ESTABELECIMENTO (NOME DE FANTASIA)
DIRETORIO ESTADUAL DO PSC - PR

CÓDIGO E DESCRIÇÃO DA ATIVIDADE ECONÔMICA PRINCIPAL
94.92-8-00 - Atividades de organizações políticas

CÓDIGO E DESCRIÇÃO DAS ATIVIDADES ECONÔMICAS SECUNDÁRIAS
94.30-8-00 - Atividades de associações de defesa de direitos sociais

CÓDIGO E DESCRIÇÃO DA NATUREZA JURÍDICA
312-3 - PARTIDO POLITICO

LOGRADOURO	NÚMERO	COMPLEMENTO
R IVO LEAO	**544**	

CEP	BAIRRO/DISTRITO	MUNICÍPIO	UF
80.030-180	**ALTO DA GLORIA**	**CURITIBA**	**PR**

SITUAÇÃO CADASTRAL	DATA DA SITUAÇÃO CADASTRAL
ATIVA	**03/11/2005**

MOTIVO DE SITUAÇÃO CADASTRAL

SITUAÇÃO ESPECIAL	DATA DA SITUAÇÃO ESPECIAL
********	********

Aprovado pela Instrução Normativa RFB nº 1.183, de 19 de agosto de 2011.

Emitido no dia **14/12/2011** às **12:49:35** (data e hora de Brasília). Página: **1/1**

Voltar

© Copyright Receita Federal do Brasil - 14/12/2011

Comp	Banco	Agência	DV	C1	Conta	C2	Série	Cheque N.o	C3	
001	001	0392	1	8	38.836-X	4	800	852531	5	R$ 5.000,00
001	001	0392	1	8	38.836-X	4	800	852531	5	

Pague por este cheque a quantia de CINCO MIL REAIS e centavos acima

a DIRETÓRIO ESTADUAL DO PARTIDO SOCIAL CRISTÃO DO RIO GRANDE DO SUL ou à sua ordem

Ty, 31 de MAIO

BANCO DO BRASIL

CINELANDIA RJ
00.000.000/0392.17
02-AV TREZE DE MAIO 13
CENTRO

ICA-0392-020511-K

PARTIDO SOCIAL CRISTÃO PSC
CNPJ 01.450.856/0001-21
CLIENTE BANCARIO DESDE 07/2000

TRIBUNAL SUPERIOR ELEITORAL
Fls 000281
CPADI/SJO

⑈00103920⑈ 0018525315⑆ 970003883603⑈

Destina-se a Repasse do Fundo Partidário para o CNPJ nº 02.592.796/0001-44 conforme depósito em Conta Corrente.

Banco do Brasil
3870-9 14.294-8

02150146

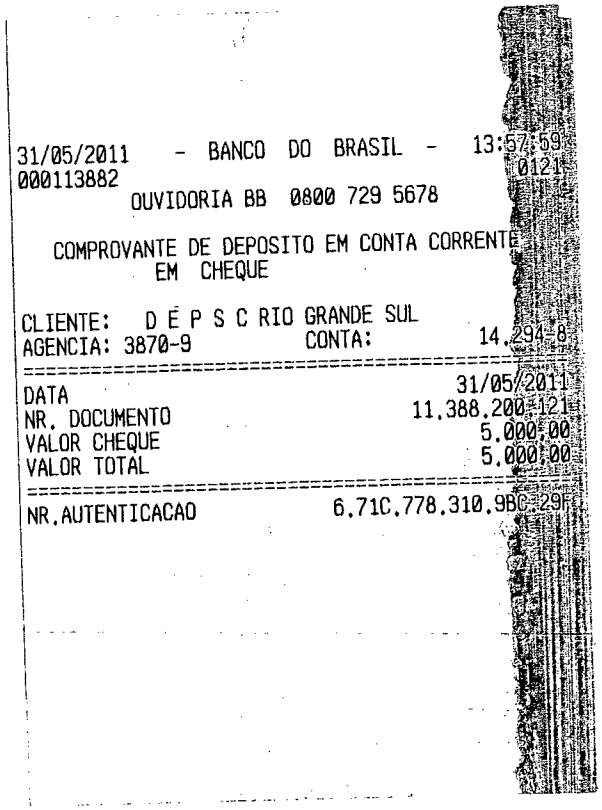

31/05/2011 - BANCO DO BRASIL - 13:57:59
000113882 0121

OUVIDORIA BB 0800 729 5678

COMPROVANTE DE DEPOSITO EM CONTA CORRENTE
EM CHEQUE

CLIENTE: D E P S C RIO GRANDE SUL
AGENCIA: 3870-9 CONTA: 14.294-8

DATA	31/05/2011
NR. DOCUMENTO	11.388.200-121
VALOR CHEQUE	5.000,00
VALOR TOTAL	5.000,00
NR.AUTENTICACAO	6.71C.778.310.9BC-29F

TRIBUNAL SUPERIOR ELEITORAL
Fls 000282
CPAD/SJD

PSC 20

PARTIDO SOCIAL CRISTÃO

Ficha de Identificação e Declaração de Recebimento de Recursos Oriundo do Fundo Partidário Transferido Pelo Diretório Nacional do Partido Social Cristão - Através do Banco do Brasil – Agência nº 0392-1, Conta Corrente nº 38.836-x.

Nome do Órgão Beneficiário: Diretório Estadual do Partido Social Cristão do Rio Grande do Sul
CNPJ: 02.592.796/0001-51
Endereço: RUA CANCIO GOMES, 394 - FLORESTA
Município: Porto Alegre - RS
CEP: 90.220-060

TRIBUNAL SUPERIOR ELEITORAL
Fls 000283
CPAD/SJD

Agência/Conta Creditada: 3870-9/ 14294-8
Banco do Brasil

Data	Histórico	Valor em R$
31/05/11	Depósito cheque nº 852531 – Ag. 03921	5.000,00
	TOTAL	5.000,00

Declaro, perante a Comissão Executiva do Diretório Nacional do Partido Social Cristão – PSC, que o Diretório Estadual do Partido Social Cristão do Rio Grande do Sul, recebeu o valor de R$ 5.000,00 (cinco mil reais), conforme acima discriminado, podendo estas informações serem utilizadas para todos os fins de direito do Partido, principalmente em sua escrituração contábil.

Porto Alegre - RS, 31 de maio de 2011.

MARIA DE LURDES PORTAL DE ALMEIDA
Presidente da Comissão Diretora Provisória

Diretório Nacional do Partido Social Cristão
Rua Senador Dantas, nº 71, Conjunto 2106,
Centro, Rio de Janeiro - RJ, CEP 20031-202
Telefax: (21)2220-1919 | www.psc.org.br

Receita Federal

Comprovante de Inscrição e de Situação Cadastral

Contribuinte,

Confira os dados de Identificação da Pessoa Jurídica e, se houver qualquer divergência, providencie junto à RFB a sua atualização cadastral.

REPÚBLICA FEDERATIVA DO BRASIL

CADASTRO NACIONAL DA PESSOA JURÍDICA

TRIBUNAL SUPERIOR ELEITORAL
Fls 000284
CPAD/SJD

NÚMERO DE INSCRIÇÃO	COMPROVANTE DE INSCRIÇÃO E DE SITUAÇÃO CADASTRAL	DATA DE ABERTURA
02.592.796/0001-44 MATRIZ		**28/05/1998**

NOME EMPRESARIAL
DIRETORIO ESTADUAL DO PARTIDO SOCIAL CRISTAO DO RIO GRANDE DO SUL

TÍTULO DO ESTABELECIMENTO (NOME DE FANTASIA)
DIRETORIO ESTADUAL DO PSC - RS

CÓDIGO E DESCRIÇÃO DA ATIVIDADE ECONÔMICA PRINCIPAL
94.92-8-00 - Atividades de organizações políticas

CÓDIGO E DESCRIÇÃO DAS ATIVIDADES ECONÔMICAS SECUNDÁRIAS
94.30-8-00 - Atividades de associações de defesa de direitos sociais

CÓDIGO E DESCRIÇÃO DA NATUREZA JURÍDICA
399-9 - ASSOCIACAO PRIVADA

LOGRADOURO	NÚMERO	COMPLEMENTO
AV MAUA	**2011**	**SALA 605**

CEP	BAIRRO/DISTRITO	MUNICÍPIO	UF
90.030-080	**CENTRO**	**PORTO ALEGRE**	**RS**

SITUAÇÃO CADASTRAL	DATA DA SITUAÇÃO CADASTRAL
ATIVA	**31/05/2006**

MOTIVO DE SITUAÇÃO CADASTRAL

SITUAÇÃO ESPECIAL	DATA DA SITUAÇÃO ESPECIAL
********	********

Aprovado pela Instrução Normativa RFB nº 1.183, de 19 de agosto de 2011.

Emitido no dia **15/12/2011** às **15:51:32** (data e hora de Brasília). Página: **1/1**

Voltar

© Copyright Receita Federal do Brasil - 15/12/2011

DIRETORIO NACIONAL DO PARTIDO SOCIAL CRISTÃO

Folha de Pagamento de Maio/2011 Mensal

: Folha, Férias, Rescisão, 13o. Salário, Fol. Comp., Resc. Comp., Dif. de Férias, 13o. Com

Funcionário	Evento	Rendimentos	Valor	Ref.	Evento	Descontos	Valor	Ref.
09	**ANA CLAUDIA MENDONÇA DA CUNHA**				**(ASSESSOR DE PRESIDENCIA)**			
Data Adm. : 02/01/2009	Salário Contr. :		4.800,00					
Salário Liq. : 3.909,70	Salário Base		4.800,00		INSS		405,86	11
Base IRRF : 4.394,14					Imposto de Renda		484,44	27,5
Base INSS : 3.689,66								
Base FGTS : 4.800,00								
Valor FGTS : 384,00								
	Total Rendimentos:		4.800,00		**Total Descontos:**		890,30	

TRIBUNAL SUPERIOR ELEITORAL Fls 000285 CPAD/SJD

05	**BRUNO LOURENÇO DA CRUZ**				**(ASSISTENTE ADMINISTRATIVO)**			
Data Adm. : 11/08/2008	Salário Contr. :		1.500,00					
Salário Liq. : 43,07	Salário Base		48,39	1	INSS sobre Férias		219,90	11
Base IRRF : 1.621,75	Férias no Mês		1.486,95	30	INSS		5,32	11
Base INSS : 2.047,51	1/3 sobre Férias no Mê		512,17	30	Valor Pago nas férias		1.779,22	
Base FGTS : 2.047,51								
Valor FGTS : 163,79								
	Total Rendimentos:		2.047,51		**Total Descontos:**		2.004,44	

10	**ELIANE CHAME DE LEMOS FURTADO**				**(Demitido em 30/05/2011)**			
Data Adm. : 02/01/2009	Salário Contr. :		3.800,00					
Salário Liq. : 0,00	Salário Base		3.677,42	30	INSS		404,51	11
Base IRRF : 8.091,53	13o.Salário na Rescisã		1.583,33	5	Imposto de Renda		208,03	22,5
Base INSS : 3.689,66	Férias Pagas na Rescis		1.583,33	0512,5	Previdência s/13o.salár		142,49	9
Base FGTS : 5.260,75	1/3 sobre Férias Rescis		527,78		Imp.Renda s/Férias		231,63	22,5
Valor FGTS : 420,85	Férias Vencidas na Res		3.800,00	30	Valor pago na Rescisão		11.451,87	
	1/3 sobre Férias Vencic		1.266,67					
	Total Rendimentos:		12.438,53		**Total Descontos:**		12.438,53	

07	**IDALINA PAULA OLIVEIRA**				**(ASSESSOR DE IMPRENSA)**			
Data Adm. : 02/01/2009	Salário Contr. :		3.000,00					
Salário Liq. : 2.463,08	Salário Base		3.000,00		INSS		330,00	11
Base IRRF : 2.670,00					Imposto de Renda		106,92	15
Base INSS : 3.000,00					Desc.tarifa v.t		100,00	
Base FGTS : 3.000,00								
Valor FGTS : 240,00								
	Total Rendimentos:		3.000,00		**Total Descontos:**		536,92	

DIRETORIO NACIONAL DO PARTIDO SOCIAL CRISTÃO

Folha de Pagamento de Maio/2011 Mensal

: Folha, Férias, Rescisão, 13o. Salário, Fol. Comp., Resc. Comp., Dif. de Férias, 13o. Com

Funcionário	Evento	Rendimentos	Valor	Ref.	Evento	Descontos	Valor	Ref.
20 JERONIMO DOS REIS PACHECO					**(CONTADOR)**			
Data Adm. : 02/05/2011	Salário Contr. :		4.950,00					
Salário Liq. : 3.945,99	Salário Base		4.790,32	30	INSS		405,86	11
Base IRRF : 4.226,99					Imposto de Renda		438,47	27,5
Base INSS : 3.689,66								
Base FGTS : 4.790,32								
Valor FGTS : 383,22								
	Total Rendimentos:		4.790,32		**Total Descontos:**		844,33	
12 JESSICA PAOLA DE ALMEIDA CHARÃO					**(Demitido em 23/05/2011)**			
Data Adm. : 03/01/2011	Salário Contr. :		900,00					
Salário Liq. : 0,00	Salário Base		667,74	23	INSS		53,41	8
Base IRRF : 1.534,33	13o.Salário na Rescisã		375,00	5	Previdência s/13o.salár		30,00	8
Base INSS : 1.042,74	13o.Salário Indenizado		75,00	1	Valor pago na Rescisão		2.640,43	
Base FGTS : 2.017,74	Férias Pagas na Rescis		375,00	0615				
Valor FGTS : 161,41	1/3 sobre Férias Rescis		125,00					
	Aviso Prévio Indenizad		900,00	30				
	Férias s/ Aviso Prévio I		75,00	1				
	1/3 s/ Férias Indenizad		25,00					
	Reembolso de Transpo		106,10					
	Total Rendimentos:		2.723,84		**Total Descontos:**		2.723,84	
18 LEONARDO SCHUMANN MONTEIRO					**(AUXILIAR DE ESCRITORIO)**			
Data Adm. : 02/05/2011	Salário Contr. :		800,00					
Salário Liq. : 665,81	Salário Base		774,19	30	Desconto Vale Transpo		46,45	
Base IRRF : 712,26					INSS		61,93	8
Base INSS : 774,19								
Base FGTS : 774,19								
Valor FGTS : 61,93								
	Total Rendimentos:		774,19		**Total Descontos:**		108,38	
17 MARCELO MOURA MALHEIROS					**(TÉCNICO CONTABIL)**			
Data Adm. : 01/04/2011	Salário Contr. :		4.800,00					
Salário Liq. : 4.350,81	Salário Base		4.800,00		INSS		405,86	11
Base IRRF : 4.350,96	Hora Extra Normal		360,00	11	Imposto de Renda		472,56	27,5
Base INSS : 3.689,66	Repouso Remunerado		69,23	19,23				
Base FGTS : 5.229,23								
Valor FGTS : 418,33								
	Total Rendimentos:		5.229,23		**Total Descontos:**		878,42	

TRIBUNAL SUPERIOR ELEITORAL
Fls 000286
CPADI/SJD

Folha de Pagamento de Maio/2011 Mensal

: Folha, Férias, Rescisão, 13o. Salário, Fol. Comp., Resc. Comp., Dif. de Férias, 13o. Com

Funcionário	Evento	Rendimentos	Valor	Ref.	Evento	Descontos	Valor	Ref.
11 MARGARETE ISIDORO DA CUNHA NOGUEIRA					**(AUXILIAR DE SERVIÇOS GERAIS)**			
Data Adm. :01/07/2010	Salário Contr. :		1.100,00					
Salário Liq. : 946,00	Salário Base		1.100,00		Desconto Vale Transpo		66,00	
Base IRRF : 1.012,00					INSS		88,00	8
Base INSS : 1.100,00								
Base FGTS : 1.100,00								
Valor FGTS : 88,00								
	Total Rendimentos:		1.100,00		**Total Descontos:**		154,00	
15 NATHALIA GOMES REMIGIO					**(DIGITADOR)**			
Data Adm. :01/03/2011	Salário Contr. :		1.500,00					
Salário Liq. : 1.365,00	Salário Base		1.500,00		INSS		135,00	9
Base IRRF : 1.365,00								
Base INSS : 1.500,00								
Base FGTS : 1.500,00								
Valor FGTS : 120,00								
	Total Rendimentos:		1.500,00		**Total Descontos:**		135,00	
14 RODRIGO DOS SANTOS DE AZEVEDO					**(AUXILIAR DE ESCRITORIO)**			
Data Adm. :03/01/2011	Salário Contr. :		1.300,00					
Salário Liq. : 1.326,00	Salário Base		1.300,00		INSS		117,00	9
Base IRRF : 1.183,00	Reembolso de Transpo		143,00					
Base INSS : 1.300,00								
Base FGTS : 1.300,00								
Valor FGTS : 104,00								
	Total Rendimentos:		1.443,00		**Total Descontos:**		117,00	
08 RODRIGO RODRIGUES DA COSTA					**(ADMINISTRADOR DE REDES)**			
Data Adm. :02/01/2009	Salário Contr. :		4.800,00					
Salário Liq. : 3.909,70	Salário Base		4.800,00		INSS		405,86	11
Base IRRF : 4.394,14					Imposto de Renda		484,44	27,5
Base INSS : 3.689,66								
Base FGTS : 4.800,00								
Valor FGTS : 384,00								
	Total Rendimentos:		4.800,00		**Total Descontos:**		890,30	

TRIBUNAL SUPERIOR ELEITORAL
Fls 000287
CPAD/SJO

DIRETORIO NACIONAL DO PARTIDO SOCIAL CRISTÃO

Folha de Pagamento de Maio/2011 Mensal

: Folha, Férias, Rescisão, 13o. Salário, Fol. Comp., Resc. Comp., Dif. de Férias, 13o. Com

Funcionário	Evento	Rendimentos	Valor	Ref.	Evento	Descontos	Valor	Ref.
16 SORAYA FORMIGA MARIZ DANTAS					**(DIGITADOR)**			
Data Adm. : 01/03/2011	Salário Contr. :		1.500,00					
Salário Liq. : 1.365,00	Salário Base		1.500,00		INSS		135,00	9
Base IRRF : 1.365,00								
Base INSS : 1.500,00								
Base FGTS : 1.500,00								
Valor FGTS : 120,00								
	Total Rendimentos:		1.500,00		**Total Descontos:**		135,00	
19 SUZIELE DE ALMEIDA CARDOSO					**(ASSISTENTE ADMINISTRATIVO)**			
Data Adm. : 02/05/2011	Salário Contr. :		1.300,00					
Salário Liq. : 1.287,84	Salário Base		1.258,06	30	INSS		113,22	9
Base IRRF : 1.144,84	Reembolso de Transpo		143,00					
Base INSS : 1.258,06								
Base FGTS : 1.258,06								
Valor FGTS : 100,64								
	Total Rendimentos:		1.401,06		**Total Descontos:**		113,22	

TRIBUNAL SUPERIOR ELEITORAL
Fls 000288
CPAD/TSJD

Resumo por Evento

Evento	Descrição	Rendimentos	Descontos
00S1	Salário Base	34.016,12	
01H1	Hora Extra Normal	360,00	
01R1	Repouso Remunerado	69,23	
05D1	Desconto Vale Transporte		112,45
09D1	INSS		3.286,73
09D2	Imposto de Renda		2.194,86
20I2	Previdência s/13o.salário		172,49
30D3	Imp.Renda s/Férias		231,63
30F1	Férias no Mês	1.486,95	
30F3	1/3 sobre Férias no Mês	512,17	
30V1	Valor Pago nas férias		1.779,22
40D1	13o.Salário na Rescisão	1.958,33	
40D2	13o.Salário Indenizado	75,00	
40F1	Férias Pagas na Rescisão	1.958,33	
40F3	1/3 sobre Férias Rescisão	652,78	
40R1	Aviso Prévio Indenizado	900,00	
40V1	Valor pago na Rescisão		14.092,30
999	Desc.tarifa v.t		100,00
9R15	Férias Vencidas na Rescisão	3.800,00	
9R21	1/3 sobre Férias Vencidas	1.266,67	
9R24	Férias s/ Aviso Prévio Ind.	75,00	
9R25	1/3 s/ Férias Indenizadas	25,00	
9R28	Reembolso de Transportes	392,10	

DIRETORIO NACIONAL DO PARTIDO SOCIAL CRISTÃO

Folha de Pagamento de Maio/2011 Mensal

: Folha, Férias, Rescisão, 13o. Salário, Fol. Comp., Resc. Comp., Dif. de Férias, 13o. Com

Funcionário	Evento	Rendimentos	Valor	Ref.	Evento	Descontos	Valor	Ref.
						47.547,68	21.969,68	
		Salário Líquido	:	25.578,00				
		Base de INSS	:	38.402,80				
		Base de IRRF	:	38.065,94				
		Base de FGTS	:	39.377,80				
		Total de FGTS	:	3.150,17				
		Base de FGTS (Sefip)	:	37.360,06				
		FGTS a Recolher (Sefip)	:	2.988,80				
		Multa do FGTS	:	223,02				
		No. de Funcionários listados	:	14				

TRIBUNAL SUPERIOR ELEITORAL
Fls 000289
CPAD/TSJD

DIRETORIO NACIONAL DO PARTIDO SOCIAL CRISTÃO

Resumo de Impostos de Maio/2011

INSS	
(+) Saldo da Empresa	0,00
(+) Contribuição Sobre Empregados	7.680,56
(+) Contribuição Sobre Prolabore	0,00
(+) Seguro Acid. de Trabalho	384,02
(+) Cooperativas	0,00
(+) Contribuição Sobre Autônomos	2.950,00
(+) Segurados (Funcionários)	3.459,22
(+) Segurados (Autônomos)	1.141,72
(-) INSS Retido na Fonte	0,00
(-) Deduções FPAS	0,00
(-) Deduções Salário Maternidade	0,00
(-) Outras Deduções	0,00
(-) Compensação	0,00
(+) Saldo de Terceiros	0,00
(+) Terceiros	2.227,36
(=) Total Líquido	17.842,88
(+) Multa	0,00
(+) Encargos	0,00
(=) Total a Recolher	**17.842,88**

FGTS	
Base de FGTS sem 13º Salário	35.776,73
FGTS sem 13º Salário	2.862,10
Base de FGTS com 13º Salário	1.583,33
FGTS com 13º Salário	126,66
Contribuição Social	0,00
Contribuição Social 13º	0,00
Base de FGTS da GRRF	2.017,74
Multa Rescisória	223,02
FGTS Recolhido na GRRF	384,43
(=) Total de FGTS	**3.373,19**

IR	
IR sobre Folha	2.194,86
IR sobre Férias	231,63
IR sobre 13º Salário	0,00
IR sobre Lucro Distribuído	0,00
IR sobre Autônomos	1.682,92
IR sobre Prestadores de Serviço	0,00
IR sobre Estagiários	0,00
(=) Total a Recolher	**4.109,41**

Outros	
Base de PIS	41.336,13
Valor do PIS	413,36
Contribuição Sindical	0,00

TRIBUNAL SUPERIOR ELEITORAL
Fls 000290
CPAD/SAD

DIRETORIO NACIONAL DO PARTIDO SOCIAL CRISTÃO

Folha Analítica de Autônomos - Maio / 2011

Inclui : Folha

Autônomo	Evento	Rendimentos	Valor	Ref.	Evento	Descontos	Valor	Ref.
01	**ITAMAR GUERREIRO**					**Inscrição :**	**10315568418**	
Função :	**Consultor jurídico**							
Salário Liq. : 6.048,45	Serviços Diversos		7.750,00		INSS		405,86	11
Base IRRF : 7.344,14					Imposto de Renda		1.295,69	27,5
Base INSS : 7.750,00								
	Total Rendimentos:		7.750,00		**Total Descontos:**		1.701,55	

TRIBUNAL SUPERIOR ELEITORAL 0000291 CPAD/SJD

07	**ALEXANDRE DODSWORTH BORDALLO**					**Inscrição :**	**13031789546**	
Função :	**Consultor jurídico**							
Salário Liq. : 3.313,83	Serviços Diversos		4.000,00		INSS		405,86	11
Base IRRF : 3.594,14					Imposto de Renda		280,31	22,5
Base INSS : 4.000,00								
	Total Rendimentos:		4.000,00		**Total Descontos:**		686,17	
11	**HENRIQUE CAMPOS SANTIAGO**					**Inscrição :**	**12789475093**	
Função :	**Consultor jurídico**							
Salário Liq. : 2.563,08	Serviços Diversos		3.000,00		INSS		330,00	11
Base IRRF : 2.670,00					Imposto de Renda		106,92	15
Base INSS : 3.000,00								
	Total Rendimentos:		3.000,00		**Total Descontos:**		436,92	

Resumo por Evento

Evento	Descrição	Rendimentos	Descontos
09D1	INSS		1.141,72
09D2	Imposto de Renda		1.682,92
9R11	Serviços Diversos	14.750,00	
		14.750,00	2.824,64

Salário Líquido	:	11.925,36
Base de INSS	:	14.750,00
Base de IRRF	:	13.608,28
No. de Autônomos Listados	:	3

DOCUMENTOS

TRIBUNAL SUPERIOR ELEITORAL
Fls 000292
CPAD/SJD

BANCO DO BRASIL

AG.0392-1

C/C 23.438-9

MAIO 2011

BANCO DO BRASIL

Extrato Conta Corrente

Correntista

Nome	CNPJ	Posição	Data da emissão
PARTIDO SOCIAL CRISTAO PS	20.970.026/0001-70	Maio / 2011	28.07.2011

Agência (prefixo/dv)	GS	Conta nº / dv	Data da abertura
0392-1	02	23.438-9	31.10.2003

Data contábil	Data lançamento	Histórico	Lote	Banco	Origem	Documento	Valor - R$	Saldo - R$
22.02.2011		Saldo anterior						4.928,13 C
27.05.2011		830-Depósito Online	12029		04147	41471202900380	150,00 C	5.078,13 C

Bloqueado - R$	Disponível - R$	CPMF cobrado - R$
0,00	5.078,13 C	0,00

TRIBUNAL SUPERIOR ELEITORAL
Fl. 000293
CPAD/TSE

FICHA DE IDENTIFICAÇÃO E DECLARAÇÃO DE CONTRIBUINTE DO PSC
Banco do Brasil – Agência nº 0392-1, Conta Corrente nº 23.438-9

Nome do Contribuinte: OSVALDO SOUSA MENEZES
Identidade: 01507994 54 Órgão: SSP BA CPF: 074 457 835-72
Endereço: PAÇA MARIANA CASA 52 BAIRRO JAPA
Município: PRESIDENTE TANCREDO NEVES / BA Estado: BAHIA BA
CEP: 45416 000 Telefone: (77) 3540 1147

TRIBUNAL SUPERIOR ELEITORAL
PTA 000294
CPAD/TSJD

Data	Histórico	Valor em R$
27/05/11	Depósito Online	150,00
	Total	**150,00**

Declaro, perante a Comissão Executiva do Diretório Nacional do Partido Social Cristão, que contribui com o valor de **R$ 150,00 (cento e cinqüenta reais)**, conforme acima discriminado, podendo este, ser utilizado para todos os fins de direito do Partido, principalmente em sua escrituração contábil.

Presidente Tancredo neves - BA, 27 de maio de 2011.

Assinatura: Osvaldo Sousa Menezes

DOCUMENTOS

TRIBUNAL SUPERIOR ELEITORAL
Fls 000295
CPAD/TSJD

CAIXA ECONOMICA

AG.4144

C/C 1204-0

MAIO 2011

:AIXA ECONOMICA FEDERAL | LINHA AZUL | AUTO ATENDIMENTO | 29/07/2011

·> PARA CONSULTAR OUTRO PERIODO,INFORME O DIA | EXTRATO MESES ANTERIORES
·> PARA CONSULTAR OUTRO MES PRESSIONE F4 PAG: 001
AG: 4144 - AVENIDA RIO BRANCO OPER: 003 CONTA: 1.204-0
MES/ANO: 05 / 2011
PERIODO: DIA 01 ATE 31 CGC: 01.450.856/0001-21
NOME: PARTIDO SOCIAL CRISTAO P LIMITE CHEQUE AZUL: 0,00

DATA MOVTO	NR.DOC	HISTORICO	VALOR	SALDO
25/05/2011	000034	MANUT CTA	15,00 D	55,00 C
30/05/2011	000020	MANUT CAD	28,50 D	26,50 C

TRIBUNAL SUPERIOR ELEITORAL
Fls 000296
CPAD/TSJO

F1 AJUDA F4 NOVA CONSULTA F5 CONSULTA CTAS REMANEJADAS PTS82313
F3 RETORNAR F7 VOLTAR PAG. F8 AVANCAR PAG. F12 FINALIZAR

GUSTAVO CHAVES FREIRE
Matr.: 14.106-2
Técnico Bancário Novo

BANCO DO BRASIL

AG.0392-1

C/C 44.641-6

TRIBUNAL SUPERIOR ELEITORAL
Fls 000297
CPAD1/SJD

MAIO 2011

BANCO DO BRASIL

Extrato Conta Corrente

Correntista

Nome	CNPJ	Posição	Data da emissão
PARTIDO SOCIAL CRISTAO -	01.450.856/0001-21	Maio / 2011	28.07.2011

Agência (prefixo/dv)	GS	Conta nº / dv	Data da abertura
0392-1	01	44.641-6	16.05.2011

Data contábil	Data lançamento	Histórico	Lote	Banco	Origem	Documento	Valor - R$	Saldo - R$
16.05.2011		Saldo anterior						0,00

* * * A CONTA NÃO FOI MOVIMENTADA * * *

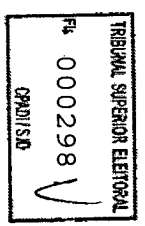

DOCUMENTOS

TRIBUNAL SUPERIOR ELEITORAL
Fls 000299
CPAD/SJD

FUNDO DE CAIXA

MAIO 2011

TRIBUNAL SUPERIOR ELEITORAL
Fls 000300
CPAD/TSJD

PALACIO DAS LAMPADAS LTDA.
R.SENADOR DANTAS, 84 LOJAS D/E/F
CENTRO-RIO DE JANEIRO-RJ
IRF=64.10 - CENTRO
CNPJ: 33.299.306/0001-40
IE : 81277117

02/05/2011 12:34:55V CCF:056155 COO:060385

CUPOM FISCAL

ITEM CÓDIGO DESCRIÇÃO
QTD. UN. VL UNIT R$ ST VL ITEM R$

1 7896586816325 PLUGUE A.15A-REVE.DA
2 PC X 6,00 Ta 12,00

TOTAL R$ **12,00**
Dinheiro 20,00
TROCO R$ 8,00
Ta=19,00%
d22536c44325059568c9013a860452e2
PV0000051886
VALIDO PARA O CUPOM MANIA - ICMS= 2,28
COI: 345842 Vend: LUIZ
WWW.PALACIODASLAMPADAS.COM.BR

B34D4C DB4A4D A1E433 4EC3A4 [illegible] 3CD162
EPSON TM-T81 FBII
ECF-IF VERSÃO:01.07.00 ECF:002 LJ:0001
%%%%%%%%%&<&!!>!#% 02/05/2011 12:[illegible]04V
FAB:EP040910000000012345

Receita Federal

Comprovante de Inscrição e de Situação Cadastral

Contribuinte,

Confira os dados de Identificação da Pessoa Jurídica e, se houver qualquer divergência, providencie junto à RFB a sua atualização cadastral.

REPÚBLICA FEDERATIVA DO BRASIL

CADASTRO NACIONAL DA PESSOA JURÍDICA

TRIBUNAL SUPERIOR ELEITORAL
Fls 000301
CPADI/SJD

NÚMERO DE INSCRIÇÃO	COMPROVANTE DE INSCRIÇÃO E DE SITUAÇÃO CADASTRAL	DATA DE ABERTURA
33.299.306/0001-40 **MATRIZ**		**22/09/1966**

NOME EMPRESARIAL **PALACIO DAS LAMPADAS LTDA**
TÍTULO DO ESTABELECIMENTO (NOME DE FANTASIA) ********
CÓDIGO E DESCRIÇÃO DA ATIVIDADE ECONÔMICA PRINCIPAL **47.54-7-03 - Comércio varejista de artigos de iluminação**
CÓDIGO E DESCRIÇÃO DAS ATIVIDADES ECONÔMICAS SECUNDÁRIAS **Não informada**
CÓDIGO E DESCRIÇÃO DA NATUREZA JURÍDICA **206-2 - SOCIEDADE EMPRESARIA LIMITADA**

LOGRADOURO	NÚMERO	COMPLEMENTO
R SENADOR DANTAS	**84**	**LOJAS D, E, F**

CEP	BAIRRO/DISTRITO	MUNICÍPIO	UF
20.031-205	**CENTRO**	**RIO DE JANEIRO**	**RJ**

SITUAÇÃO CADASTRAL	DATA DA SITUAÇÃO CADASTRAL
ATIVA	**03/11/2005**

MOTIVO DE SITUAÇÃO CADASTRAL

SITUAÇÃO ESPECIAL	DATA DA SITUAÇÃO ESPECIAL
********	********

Aprovado pela Instrução Normativa RFB nº 1.005, de 08 de fevereiro de 2010.

Emitido no dia **27/06/2011** às **17:56:20** (data e hora de Brasília).

Voltar

© Copyright Receita Federal do Brasil - 27/06/2011

TRIBUNAL SUPERIOR ELEITORAL
Fls 000302
CPAD/SJD

ALMIRANTE BARROSO
TÁXI

TÁXI ALMIRANTE BARROSO

Almirante Barroso, 1 - Centro

Tel.: ~~2210-2977~~ **R$** 25,00

CNPJ: 03.981.292/0001-89

Recebi de _____

A importância VINTE CINCO REAIS

Proveniente da Prestação de Serviços de Táxi

Itinerário _____

Rio 03 de 05 de 2011

TÁXI - PLACA
LKQ 9523

_____
ASSINATURA

MR GRÁFICA 3652-8218 - 500 BLS 50X1

Receita Federal

Comprovante de Inscrição e de Situação Cadastral

Contribuinte,

Confira os dados de Identificação da Pessoa Jurídica e, se houver qualquer divergência, providencie junto à RFB a sua atualização cadastral.

REPÚBLICA FEDERATIVA DO BRASIL

CADASTRO NACIONAL DA PESSOA JURÍDICA

TRIBUNAL SUPERIOR ELEITORAL
Fls 000303
CPAD/SJD

NÚMERO DE INSCRIÇÃO	COMPROVANTE DE INSCRIÇÃO E DE SITUAÇÃO CADASTRAL	DATA DE ABERTURA
03.981.292/0001-89 MATRIZ		**24/07/2000**

NOME EMPRESARIAL
ASSOCIACAO DE MOTORISTAS DE TAXI ALMIRANTE BARROSO

TÍTULO DO ESTABELECIMENTO (NOME DE FANTASIA)
****

CÓDIGO E DESCRIÇÃO DA ATIVIDADE ECONÔMICA PRINCIPAL
49.23-0-01 - Serviço de táxi

CÓDIGO E DESCRIÇÃO DAS ATIVIDADES ECONÔMICAS SECUNDÁRIAS
Não informada

CÓDIGO E DESCRIÇÃO DA NATUREZA JURÍDICA
399-9 - ASSOCIACAO PRIVADA

LOGRADOURO	NÚMERO	COMPLEMENTO
R IRANI	**182**	

CEP	BAIRRO/DISTRITO	MUNICÍPIO	UF
21.021-200	**PENHA CIRCULAR**	**RIO DE JANEIRO**	**RJ**

SITUAÇÃO CADASTRAL	DATA DA SITUAÇÃO CADASTRAL
ATIVA	**27/08/2005**

MOTIVO DE SITUAÇÃO CADASTRAL

SITUAÇÃO ESPECIAL	DATA DA SITUAÇÃO ESPECIAL
********	********

Aprovado pela Instrução Normativa RFB nº 1.005, de 08 de fevereiro de 2010.

Emitido no dia **27/06/2011** às **17:57:26** (data e hora de Brasília).

Voltar

© Copyright Receita Federal do Brasil - 27/06/2011

TRIBUNAL SUPERIOR ELEITORAL
Fls 000304
CPAD/TSJD

ECT - EMP. BRAS. CORREIOS E TELEGRAFOS
50904175 - ACF TREZE DE MAIO
AV. TREZE DE MAIO 23 LOJA N
RIO DE JANEIRO - RJ - 20031
CNPJ: 00072593000100 - IE: 01874071
DATA: 04/09/2011 HORARIO: 15:02
OPERADOR 113 - MARIA DE LOURDES
ATENDIMENTO NUMERO: 0097
PARTIDO SOCIAL CRISTAO
COMPROVANTE DO CLIENTE
SX879837143BR - SEDEX 10 DOC
DEST: DIRETORIO ESTADUAL DO PSC MG
CEP: 31015-184-BELO HORIZONTE-MG
PESO (g): 20 PRECO: 28,40
VALOR DECLARADO NAO SOLICITADO.
ANOTACOES:

TOTAL:	1	28,40

VALOR A PAGAR	28,40
VALOR RECEBIDO	50,00
TROCO	21,60

CENTRAL DE ATENDIMENTO DOS CORREIOS WWW.CORREIOS
.COM.BR OU 0800725O100

Receita Federal

Comprovante de Inscrição e de Situação Cadastral

Contribuinte,

Confira os dados de Identificação da Pessoa Jurídica e, se houver qualquer divergência, providencie junto à RFB a sua atualização cadastral.

REPÚBLICA FEDERATIVA DO BRASIL

CADASTRO NACIONAL DA PESSOA JURÍDICA

TRIBUNAL SUPERIOR ELEITORAL
Fls 000305
CPAD/SJD

NÚMERO DE INSCRIÇÃO	COMPROVANTE DE INSCRIÇÃO E DE SITUAÇÃO CADASTRAL	DATA DE ABERTURA
00.072.593/0001-00 MATRIZ		**19/05/1994**

NOME EMPRESARIAL
TREZE DE MAIO EXPRESS FRANQUIADORA LTDA

TÍTULO DO ESTABELECIMENTO (NOME DE FANTASIA)
****

CÓDIGO E DESCRIÇÃO DA ATIVIDADE ECONÔMICA PRINCIPAL
53.10-5-02 - Atividades de franqueadas do Correio Nacional

CÓDIGO E DESCRIÇÃO DAS ATIVIDADES ECONÔMICAS SECUNDÁRIAS
Não informada

CÓDIGO E DESCRIÇÃO DA NATUREZA JURÍDICA
206-2 - SOCIEDADE EMPRESARIA LIMITADA

LOGRADOURO	NÚMERO	COMPLEMENTO
AV TREZE DE MAIO	**23**	**LOJA N 02**

CEP	BAIRRO/DISTRITO	MUNICÍPIO	UF
20.031-000	**CENTRO**	**RIO DE JANEIRO**	**RJ**

SITUAÇÃO CADASTRAL	DATA DA SITUAÇÃO CADASTRAL
ATIVA	**03/11/2005**

MOTIVO DE SITUAÇÃO CADASTRAL

SITUAÇÃO ESPECIAL	DATA DA SITUAÇÃO ESPECIAL
********	********

Aprovado pela Instrução Normativa RFB nº 1.005, de 08 de fevereiro de 2010.

Emitido no dia **27/06/2011** às **17:58:04** (data e hora de Brasília).

Voltar

© Copyright Receita Federal do Brasil - 27/06/2011

TRIBUNAL SUPERIOR ELEITORAL
Fls 000306
CPAD/SJD

ECT - EMP. BRAS. CORREIOS E TELEGRAFOS
50904175 - ACF TREZE DE MAIO
AV. TREZE DE MAIO 23 LOJA N
RIO DE JANEIRO - RJ - 20031
CNPJ: 00072593000100 - IE: 01074071
DATA: 04/05/2011 HORARIO: 13:47
OPERADOR 113 - MARIA DE LOURDES
ATENDIMENTO NUMERO: 0072
PARTIDO SOCIAL CRISTAO
COMPROVANTE DO CLIENTE
SX827983709OBR - SEDEX 10 DOC
DEST: DIRETORIO NACIONAL DO PSC
CEP: 70318-900-BRASILIA-DF
PESO (g): 44 PRECO: 43,70
VALOR DECLARADO NAO SOLICITADO.
ANOTACOES:

TOTAL:	1	43,70

VALOR A PAGAR	43,70
VALOR RECEBIDO	50,00
TROCO	6,30

CENTRAL DE ATENDIMENTO DOS CORREIOS WWW.CORREIOS
.COM.BR OU 0800725O100

Receita Federal

Comprovante de Inscrição e de Situação Cadastral

Contribuinte,

Confira os dados de Identificação da Pessoa Jurídica e, se houver qualquer divergência, providencie junto à RFB a sua atualização cadastral.

TRIBUNAL SUPERIOR ELEITORAL
Fls 000307
CPADI/SJD

REPÚBLICA FEDERATIVA DO BRASIL

CADASTRO NACIONAL DA PESSOA JURÍDICA

NÚMERO DE INSCRIÇÃO	COMPROVANTE DE INSCRIÇÃO E DE SITUAÇÃO CADASTRAL	DATA DE ABERTURA
00.072.593/0001-00 MATRIZ		19/05/1994

NOME EMPRESARIAL
TREZE DE MAIO EXPRESS FRANQUIADORA LTDA

TÍTULO DO ESTABELECIMENTO (NOME DE FANTASIA)
****

CÓDIGO E DESCRIÇÃO DA ATIVIDADE ECONÔMICA PRINCIPAL
53.10-5-02 - Atividades de franqueadas do Correio Nacional

CÓDIGO E DESCRIÇÃO DAS ATIVIDADES ECONÔMICAS SECUNDÁRIAS
Não informada

CÓDIGO E DESCRIÇÃO DA NATUREZA JURÍDICA
206-2 - SOCIEDADE EMPRESARIA LIMITADA

LOGRADOURO	NÚMERO	COMPLEMENTO
AV TREZE DE MAIO	23	LOJA N 02

CEP	BAIRRO/DISTRITO	MUNICÍPIO	UF
20.031-000	CENTRO	RIO DE JANEIRO	RJ

SITUAÇÃO CADASTRAL	DATA DA SITUAÇÃO CADASTRAL
ATIVA	03/11/2005

MOTIVO DE SITUAÇÃO CADASTRAL

SITUAÇÃO ESPECIAL	DATA DA SITUAÇÃO ESPECIAL
********	********

Aprovado pela Instrução Normativa RFB nº 1.005, de 08 de fevereiro de 2010.

Emitido no dia **27/06/2011** às **17:58:04** (data e hora de Brasília).

Voltar

© Copyright Receita Federal do Brasil - 27/06/2011

Cartório do 20º Ofício de Notas

AV. ALMIRANTE BARROSO, 02 - SOBRELOJA RJ - TEL.: (21) 2220-9545
CNPJ 30.715.403/0001-88

TRIBUNAL SUPERIOR ELEITORAL
Fls 000308
CPAD/SJD

RECIBO Nº 5360 /2011

Quant.	Preço Unitário / Tabelas			Valor
	Reconhecimento de Firma:			R$
	Port 84/2010, Tab. 01, nº 1	R$ 0,53		
	Port 84/2010, Tab. 01, nº 9	R$ 3,20		
	Port 84/2010, Tab. 07, nº 3	R$ 0,33		
	20% FETJ (Lei nº 3.217/99)	R$ 0,81		
	5% FUNDPERJ (Lei nº 4.664/05)	R$ 0,20		
	5% FUNPERJ (Lei Compl. Est. nº 111/06)	R$ 0,20	R$ 5,27	
04	**Autenticação:**			R$ 21,60
	Port 84/2010, Tab. 01, nº 5	R$ 0,64		
	Port 84/2010, Tab. 01, nº 9	R$ 3,20		
	Port 84/2010, Tab. 07, nº 4	R$ 0,33		
	20% FETJ (Lei nº 3.217/99)	R$ 0,83		
	5% FUNDPERJ (Lei nº 4.664/05)	R$ 0,20		
	5% FUNPERJ (Lei Compl. Est. nº 111/06)	R$ 0,20	R$ 5,40	
	Abertura de Firma:			R$
	Port 84/2010, Tab. 01, nº 5	R$ 0,64		
	Port 84/2010, Tab. 01, nº 9	R$ 3,20		
	20% FETJ (Lei nº 3.217/99)	R$ 0,76		
	5% FUNDPERJ (Lei nº 4.664/05)	R$ 0,19		
	5% FUNPERJ (Lei Compl. Est. nº 111/06)	R$ 0,19	R$ 4,98	
			TOTAL	R$ 21,60

Rio de Janeiro, 04 de Maio 2011

Emitido por: CRISTINE L. M. DE OLIVEIRA
Nome: Aux. Cartório

Receita Federal

Comprovante de Inscrição e de Situação Cadastral

Contribuinte,

Confira os dados de Identificação da Pessoa Jurídica e, se houver qualquer divergência, providencie junto à RFB a sua atualização cadastral.

TRIBUNAL SUPERIOR ELEITORAL
Fls 000309
CTADI/SJD

REPÚBLICA FEDERATIVA DO BRASIL

CADASTRO NACIONAL DA PESSOA JURÍDICA

NÚMERO DE INSCRIÇÃO	COMPROVANTE DE INSCRIÇÃO E DE SITUAÇÃO CADASTRAL	DATA DE ABERTURA
30.715.403/0001-88 MATRIZ		**20/02/1981**

NOME EMPRESARIAL **RIO DE JANEIRO 20 OFICIO DE NOTAS**			
TÍTULO DO ESTABELECIMENTO (NOME DE FANTASIA) **SERVICO NOTARIAL VERA CARIO**			
CÓDIGO E DESCRIÇÃO DA ATIVIDADE ECONÔMICA PRINCIPAL **84.23-0-00 - Justiça**			
CÓDIGO E DESCRIÇÃO DAS ATIVIDADES ECONÔMICAS SECUNDÁRIAS **Não informada**			
CÓDIGO E DESCRIÇÃO DA NATUREZA JURÍDICA **303-4 - SERVICO NOTARIAL E REGISTRAL (CARTORIO)**			
LOGRADOURO **AV ALMIRANTE BARROSO**	NÚMERO **2**	COMPLEMENTO **S/LOJA**	
CEP **20.031-003**	BAIRRO/DISTRITO **CASTELO**	MUNICÍPIO **RIO DE JANEIRO**	UF **RJ**
SITUAÇÃO CADASTRAL **ATIVA**		DATA DA SITUAÇÃO CADASTRAL **04/02/1999**	
MOTIVO DE SITUAÇÃO CADASTRAL			
SITUAÇÃO ESPECIAL ********		DATA DA SITUAÇÃO ESPECIAL ********	

Aprovado pela Instrução Normativa RFB nº 1.005, de 08 de fevereiro de 2010.

Emitido no dia **27/06/2011** às **17:58:45** (data e hora de Brasília).

Voltar

© Copyright Receita Federal do Brasil - 27/06/2011

TRIBUNAL SUPERIOR ELEITORAL
Fls 000310
CPADI/SJD

Bradesco Capitalização

Transcootour *táxi especial*

CNPJ: 36.095.792/0001-72 INSC. MUN. 00.444.570

Rua Bittencourt Sampaio, 150 - Ramos - Rio de Janeiro - RJ

FONIA - RECEPÇÕES - VIAGENS - DIÁRIA

RESERVAS E CHAMADAS RESERVATIONS AND CALL

TEL: (21) 25902300 / 25902220 / 78117874 / 99026300

Balcões de Atendimento: Rodoviária Novo Rio

Aeroportos Galeão e Santos Dumont - Shopping Rio Sul

Solicite um Táxi pelo site:

www.transcootour.com.br

ou pelo email: central@transcootour.com.br

Aceitamos Cartões de Crédito

N º 880817

PRÊMIO QUALIDADE BRASIL
INTERNATIONAL QUALITY SERVICE

06/05/11 18:04 TPSV-VILA DA PENHA\DI\82,00

Receita Federal

Comprovante de Inscrição e de Situação Cadastral

Contribuinte,

Confira os dados de Identificação da Pessoa Jurídica e, se houver qualquer divergência, providencie junto à RFB a sua atualização cadastral.

TRIBUNAL SUPERIOR ELEITORAL
Fls 000311
CPA/TSJD

REPÚBLICA FEDERATIVA DO BRASIL

CADASTRO NACIONAL DA PESSOA JURÍDICA

NÚMERO DE INSCRIÇÃO	COMPROVANTE DE INSCRIÇÃO E DE SITUAÇÃO CADASTRAL	DATA DE ABERTURA
36.095.792/0001-72 **MATRIZ**		**05/04/1990**

NOME EMPRESARIAL **TRANSCOOTOUR-COOPERATIVA MISTA DE TRABALHO E CONSUMO DOS MOTORISTAS AUTONOMOS DE TURISMO DO RIO DE JANEIRO**
TÍTULO DO ESTABELECIMENTO (NOME DE FANTASIA) **TRANSCOOTOUR**
CÓDIGO E DESCRIÇÃO DA ATIVIDADE ECONÔMICA PRINCIPAL **49.23-0-01 - Serviço de táxi**
CÓDIGO E DESCRIÇÃO DAS ATIVIDADES ECONÔMICAS SECUNDÁRIAS **Não informada**
CÓDIGO E DESCRIÇÃO DA NATUREZA JURÍDICA **214-3 - COOPERATIVA**

LOGRADOURO	NÚMERO	COMPLEMENTO
R BITENCOURT SAMPAIO	**150**	

CEP	BAIRRO/DISTRITO	MUNICÍPIO	UF
21.040-260	**RAMOS**	**RIO DE JANEIRO**	**RJ**

SITUAÇÃO CADASTRAL	DATA DA SITUAÇÃO CADASTRAL
ATIVA	**24/09/2005**

MOTIVO DE SITUAÇÃO CADASTRAL

SITUAÇÃO ESPECIAL	DATA DA SITUAÇÃO ESPECIAL
********	********

Aprovado pela Instrução Normativa RFB nº 1.005, de 08 de fevereiro de 2010.

Emitido no dia **27/06/2011** às **17:59:19** (data e hora de Brasília).

Voltar

© Copyright Receita Federal do Brasil - 27/06/2011

TRIBUNAL SUPERIOR ELEITORAL
Fls 000312
CPAD/TSA

TAXI RECIBO

DTI: (61) 3363-7350

R$ # 30,00

PERM.: 0073

PLACA:

Recebi (emos) de _____

a importância de R$ _____

referente a serviços autônomos de Táxi.

Percurso _____

MOTORISTA: Adriana

Fone: (61) 8452-3859

CNPJ/CPF: _____

APOIO:

Sindicato dos Permissionários de Táxis e Motoristas Auxiliares do Distrito Federal SINPETÁXI

SEDE PRÓPRIA: CNPJ: 00.031.708/0003-71
PLL SUL - Quadra 302 - Bloco "A" - Brasília/DF - CEP: 70320-006
Tel(s): (61) 3224-7292 / 3223-6568 / 3365-1970 - Fax: 3224-7196

Brasília, 6 / 5 / 11

Adriana
Assinatura

Receita Federal

Comprovante de Inscrição e de Situação Cadastral

Contribuinte,

Confira os dados de Identificação da Pessoa Jurídica e, se houver qualquer divergência, providencie junto à RFB a sua atualização cadastral.

REPÚBLICA FEDERATIVA DO BRASIL

CADASTRO NACIONAL DA PESSOA JURÍDICA

TRIBUNAL SUPERIOR ELEITORAL
Fls 000313
CPADI/SJD

NÚMERO DE INSCRIÇÃO	COMPROVANTE DE INSCRIÇÃO E DE SITUAÇÃO CADASTRAL	DATA DE ABERTURA
00.031.708/0003-71 FILIAL		23/07/1991

NOME EMPRESARIAL
SINDICATO DOS PERMISSIONARIOS DE TAXIS E MOTORISTAS AUXILIARES DO DISTRITO FEDERAL

TÍTULO DO ESTABELECIMENTO (NOME DE FANTASIA)
SINPETAXI

CÓDIGO E DESCRIÇÃO DA ATIVIDADE ECONÔMICA PRINCIPAL
94.20-1-00 - Atividades de organizações sindicais

CÓDIGO E DESCRIÇÃO DAS ATIVIDADES ECONÔMICAS SECUNDÁRIAS
Não informada

CÓDIGO E DESCRIÇÃO DA NATUREZA JURÍDICA
313-1 - ENTIDADE SINDICAL

LOGRADOURO	NÚMERO	COMPLEMENTO
AER INT BSB LTDA	SN	NUCLEO APOIO TAXIST

CEP	BAIRRO/DISTRITO	MUNICÍPIO	UF
71.608-900	AEROPORTO	BRASILIA	DF

SITUAÇÃO CADASTRAL	DATA DA SITUAÇÃO CADASTRAL
ATIVA	03/11/2005

MOTIVO DE SITUAÇÃO CADASTRAL

SITUAÇÃO ESPECIAL	DATA DA SITUAÇÃO ESPECIAL
********	********

Aprovado pela Instrução Normativa RFB nº 1.005, de 08 de fevereiro de 2010.

Emitido no dia **27/06/2011** às **17:59:57** (data e hora de Brasília).

Voltar

© Copyright Receita Federal do Brasil - 27/06/2011

TRIBUNAL SUPERIOR ELEITORAL
Fls 000314
CPAD/SJD

RESTAURANTE RIO JORDAO LTDA.
RUA DAS MARRECAS,46 LJ - CENTRO - RJ.
CEP:20031-120 IRF:64.10 CENTRO.
CNPJ:42.590.240/0001-33
IE:81.273.804
09/05/2011 13:06:49 CCF:002692 COO:003955

CUPOM FISCAL

ITEM	CODIGO	DESCRIÇÃO	QTD	UN	VL UNIT(R$)	ST	VL ITEM(R$)
001	1	REFEICAO	93M2X1,00		1,00		93,00

TOTAL R$ 93,00
Dinheiro 93,00
MD5: ed67641547b37468fcd817494227c504
Operador:9999
Total ICMS: R$17,67 VALIDO PARA CUPOM MANIA
Aplicativo:BemaSale 0201

8GSMPIK5 85QBJIQ+ ODYQCUPQ 8GPDKDK5 82L8F5ETA7KH
BEMATECH MP-2100 TH FI ECF-IF
VERSÃO:01.01.01 ECF:003 LJ:0001
QQQQQQQQQWEUQPWOUT 09/05/2011 13:06:55
FAB:BE05086920S200000353 BR

Receita Federal

Comprovante de Inscrição e de Situação Cadastral

Contribuinte,

Confira os dados de Identificação da Pessoa Jurídica e, se houver qualquer divergência, providencie junto à RFB a sua atualização cadastral.

REPÚBLICA FEDERATIVA DO BRASIL

CADASTRO NACIONAL DA PESSOA JURÍDICA

TRIBUNAL SUPERIOR ELEITORAL
Fls 000315
COADI/SJD

NÚMERO DE INSCRIÇÃO	COMPROVANTE DE INSCRIÇÃO E DE SITUAÇÃO CADASTRAL	DATA DE ABERTURA
42.590.240/0001-33 MATRIZ		22/12/1976

NOME EMPRESARIAL
RESTAURANTE RIO JORDAO LTDA

TÍTULO DO ESTABELECIMENTO (NOME DE FANTASIA)
****

CÓDIGO E DESCRIÇÃO DA ATIVIDADE ECONÔMICA PRINCIPAL
56.11-2-01 - Restaurantes e similares

CÓDIGO E DESCRIÇÃO DAS ATIVIDADES ECONÔMICAS SECUNDÁRIAS
Não informada

CÓDIGO E DESCRIÇÃO DA NATUREZA JURÍDICA
206-2 - SOCIEDADE EMPRESARIA LIMITADA

LOGRADOURO	NÚMERO	COMPLEMENTO
R DAS MARRECAS	46	

CEP	BAIRRO/DISTRITO	MUNICÍPIO	UF
20.031-120	CENTRO	RIO DE JANEIRO	RJ

SITUAÇÃO CADASTRAL	DATA DA SITUAÇÃO CADASTRAL
ATIVA	03/11/2005

MOTIVO DE SITUAÇÃO CADASTRAL

SITUAÇÃO ESPECIAL	DATA DA SITUAÇÃO ESPECIAL
********	********

Aprovado pela Instrução Normativa RFB nº 1.005, de 08 de fevereiro de 2010.

Emitido no dia **27/06/2011** às **18:00:47** (data e hora de Brasília).

Voltar

© Copyright Receita Federal do Brasil - 27/06/2011

TRIBUNAL SUPERIOR ELEITORAL
Fls 000316
CPAD1/SJO

COOP OURO TAXI

Cooperativa Ouro Táxi Ltda.
Rua São Luiz Gonzaga, 1922 - Benfica
Rio de Janeiro - RJ - CEP: 20910-062
CNPJ: 68.798.065/0001-68
Inscrição Municipal: 01.637.940

Central de chamadas 24 horas

2106-7777 3483-7777

Recibo
Nº 50938

Valor em R$
40,00

Valor por Extenso

QUARENTA REAIS

Usuário:	Empresa:

Trajeto: MEIER CALCADO

OS:	Placa:	Hora - Km Inicial:	Hora - Km Final:	Data:
				09/05/2011

Assinatura usuário:	VTR e Matrícula do motorista	Assinatura Motorista:
	200	



ACEITAMOS TODOS OS CARTÕES DE CRÉDITO

MasterCard VISA AMERICAN EXPRESS

Receita Federal

Comprovante de Inscrição e de Situação Cadastral

Contribuinte,

Confira os dados de Identificação da Pessoa Jurídica e, se houver qualquer divergência, providencie junto à RFB a sua atualização cadastral.

REPÚBLICA FEDERATIVA DO BRASIL

CADASTRO NACIONAL DA PESSOA JURÍDICA

TRIBUNAL SUPERIOR ELEITORAL
Fls 000317
CPL/TSJD

NÚMERO DE INSCRIÇÃO	COMPROVANTE DE INSCRIÇÃO E DE SITUAÇÃO CADASTRAL	DATA DE ABERTURA
68.798.065/0001-68 MATRIZ		**04/02/1993**

NOME EMPRESARIAL
COOPERATIVA OURO TAXI LTDA

TÍTULO DO ESTABELECIMENTO (NOME DE FANTASIA)
OURO TAXI

CÓDIGO E DESCRIÇÃO DA ATIVIDADE ECONÔMICA PRINCIPAL
52.29-0-01 - Serviços de apoio ao transporte por táxi, inclusive centrais de chamada

CÓDIGO E DESCRIÇÃO DAS ATIVIDADES ECONÔMICAS SECUNDÁRIAS
Não informada

CÓDIGO E DESCRIÇÃO DA NATUREZA JURÍDICA
214-3 - COOPERATIVA

LOGRADOURO	NÚMERO	COMPLEMENTO
R SAO LUIZ GONZAGA	**1922**	

CEP	BAIRRO/DISTRITO	MUNICÍPIO	UF
20.910-062	**BENFICA**	**RIO DE JANEIRO**	**RJ**

SITUAÇÃO CADASTRAL	DATA DA SITUAÇÃO CADASTRAL
ATIVA	**03/11/2005**

MOTIVO DE SITUAÇÃO CADASTRAL

SITUAÇÃO ESPECIAL	DATA DA SITUAÇÃO ESPECIAL
********	********

Aprovado pela Instrução Normativa RFB nº 1.005, de 08 de fevereiro de 2010.

Emitido no dia **27/06/2011** às **18:01:15** (data e hora de Brasília).

Voltar

© Copyright Receita Federal do Brasil - 27/06/2011

TRIBUNAL SUPERIOR ELEITORAL
Fls 000318
CPAD/TSJD

Fundada em 1990
COOPSIND TAXI

COOPERATIVA MISTA DE TRABALHO E CONSUMO DOS ASSOCIADOS DO SINDICATO DOS TAXISTAS AUTÔNOMOS DO MUNICÍPIO DO RIO DE JANEIRO LTDA.
www.coopsind.com.br

RECIBO
DE PRESTAÇÃO DE SERVIÇO

PABX: (0XX21) 2189-4503 / 2589-4503
CNPJ: 39.122.395/0001-30 - INSC. MUN.: 00.769.673

VALOR R$	VALOR POR EXTENSO
35,00	TRINTA E CINCO REAIS

EMBARQUE	DESEMBARQUE
OLARIA	GALEÃO

VTR	DATA
401	09/05/11

ASSINATURA DO MOTORISTA

RR Donnelley Moore | D.E. D2223951 - 200

Receita Federal

Comprovante de Inscrição e de Situação Cadastral

Contribuinte,

Confira os dados de Identificação da Pessoa Jurídica e, se houver qualquer divergência, providencie junto à RFB a sua atualização cadastral.

REPÚBLICA FEDERATIVA DO BRASIL

CADASTRO NACIONAL DA PESSOA JURÍDICA

TRIBUNAL SUPERIOR ELEITORAL
Fls 000319
COADI/SJD

NÚMERO DE INSCRIÇÃO	COMPROVANTE DE INSCRIÇÃO E DE SITUAÇÃO CADASTRAL	DATA DE ABERTURA
39.122.395/0001-30 **MATRIZ**		**12/10/1990**

NOME EMPRESARIAL
COOPERATIVA M DE T C DOS T A M DO RIO DE JANEIRO

TÍTULO DO ESTABELECIMENTO (NOME DE FANTASIA)
COOPSIND

CÓDIGO E DESCRIÇÃO DA ATIVIDADE ECONÔMICA PRINCIPAL
94.30-8-00 - Atividades de associações de defesa de direitos sociais

CÓDIGO E DESCRIÇÃO DAS ATIVIDADES ECONÔMICAS SECUNDÁRIAS
94.93-6-00 - Atividades de organizações associativas ligadas à cultura e à arte
94.99-5-00 - Atividades associativas não especificadas anteriormente

CÓDIGO E DESCRIÇÃO DA NATUREZA JURÍDICA
214-3 - COOPERATIVA

LOGRADOURO	NÚMERO	COMPLEMENTO
R SINIMBU	**232**	

CEP	BAIRRO/DISTRITO	MUNICÍPIO	UF
20.910-180	**SAO CRISTOVAO**	**RIO DE JANEIRO**	**RJ**

SITUAÇÃO CADASTRAL	DATA DA SITUAÇÃO CADASTRAL
ATIVA	**03/11/2005**

MOTIVO DE SITUAÇÃO CADASTRAL

SITUAÇÃO ESPECIAL	DATA DA SITUAÇÃO ESPECIAL
********	********

Aprovado pela Instrução Normativa RFB nº 1.005, de 08 de fevereiro de 2010.

Emitido no dia **27/06/2011** às **18:01:49** (data e hora de Brasília).

Voltar

© Copyright Receita Federal do Brasil - 27/06/2011

TRIBUNAL SUPERIOR ELEITORAL
Fls 000320
CPAD/TSJD

TAXI RECIBO

DTI: (61) 3363-7350

R$ 40,00

PERM.: 0315

PLACA: JHM 6284

Recebi (emos) de _____

a importância de R$ _____ referente a serviços autônomos de Táxi.

Percurso _____

MOTORISTA:

Fone: (61)

CNPJ/CPF: 220 / 373 SSP DF

APOIO:

Sindicato dos Permissionários de Táxis e Motoristas Auxiliares do Distrito Federal SINPETÁXI

SEDE PRÓPRIA: CNPJ: 00.031.708/0003-71
PLL SUL - Quadra 302 - Bloco "A" - Brasília/DF - CEP: 70320-006
Tel(s): (61) 3224-7292 / 3223-6568 / 3365-1970 - Fax: 3224-7196

Brasília, 09 / 05 / 2011

Assinatura

Receita Federal

Comprovante de Inscrição e de Situação Cadastral

Contribuinte,

Confira os dados de Identificação da Pessoa Jurídica e, se houver qualquer divergência, providencie junto à RFB a sua atualização cadastral.

REPÚBLICA FEDERATIVA DO BRASIL

CADASTRO NACIONAL DA PESSOA JURÍDICA

TRIBUNAL SUPERIOR ELEITORAL
Fls 000321
CPAD/SJD

NÚMERO DE INSCRIÇÃO	COMPROVANTE DE INSCRIÇÃO E DE SITUAÇÃO CADASTRAL	DATA DE ABERTURA
00.031.708/0003-71 FILIAL		23/07/1991

NOME EMPRESARIAL
SINDICATO DOS PERMISSIONARIOS DE TAXIS E MOTORISTAS AUXILIARES DO DISTRITO FEDERAL

TÍTULO DO ESTABELECIMENTO (NOME DE FANTASIA)
SINPETAXI

CÓDIGO E DESCRIÇÃO DA ATIVIDADE ECONÔMICA PRINCIPAL
94.20-1-00 - Atividades de organizações sindicais

CÓDIGO E DESCRIÇÃO DAS ATIVIDADES ECONÔMICAS SECUNDÁRIAS
Não informada

CÓDIGO E DESCRIÇÃO DA NATUREZA JURÍDICA
313-1 - ENTIDADE SINDICAL

LOGRADOURO	NÚMERO	COMPLEMENTO
AER INT BSB LTDA	SN	NUCLEO APOIO TAXIST

CEP	BAIRRO/DISTRITO	MUNICÍPIO	UF
71.608-900	AEROPORTO	BRASILIA	DF

SITUAÇÃO CADASTRAL	DATA DA SITUAÇÃO CADASTRAL
ATIVA	03/11/2005

MOTIVO DE SITUAÇÃO CADASTRAL

SITUAÇÃO ESPECIAL	DATA DA SITUAÇÃO ESPECIAL
********	********

Aprovado pela Instrução Normativa RFB nº 1.005, de 08 de fevereiro de 2010.

Emitido no dia **27/06/2011** às **17:59:57** (data e hora de Brasília).

Voltar

© Copyright Receita Federal do Brasil - 27/06/2011

TRIBUNAL SUPERIOR ELEITORAL
Fls 000322
CPADI/SJD



ARCOS DOURADOS COMERC. DE ALIMENTOS [illegible]
[illegible] A [illegible] 2003 2004 PARTE 2013 [illegible]
AGA [illegible]RTE - BRASILIA - DF
[illegible]

[illegible]

[illegible]

[illegible]

Telefone [illegible]
End. SGS [illegible]
ENTRADA B-[illegible]

[illegible]
NCR [illegible]
$$$$$$$$ [illegible]
FAB.NCO [illegible]

Receita Federal

Comprovante de Inscrição e de Situação Cadastral

Contribuinte,

Confira os dados de Identificação da Pessoa Jurídica e, se houver qualquer divergência, providencie junto à RFB a sua atualização cadastral.

REPÚBLICA FEDERATIVA DO BRASIL

CADASTRO NACIONAL DA PESSOA JURÍDICA

TRIBUNAL SUPERIOR ELEITORAL
Fls 000323
CRADI/SJD

NÚMERO DE INSCRIÇÃO	COMPROVANTE DE INSCRIÇÃO E DE SITUAÇÃO CADASTRAL	DATA DE ABERTURA
42.591.651/1001-05 FILIAL		02/06/2003

NOME EMPRESARIAL
ARCOS DOURADOS COMERCIO DE ALIMENTOS LTDA

TÍTULO DO ESTABELECIMENTO (NOME DE FANTASIA)
MCDONALD'S

CÓDIGO E DESCRIÇÃO DA ATIVIDADE ECONÔMICA PRINCIPAL
56.11-2-03 - Lanchonetes, casas de chá, de sucos e similares

CÓDIGO E DESCRIÇÃO DAS ATIVIDADES ECONÔMICAS SECUNDÁRIAS
Não informada

CÓDIGO E DESCRIÇÃO DA NATUREZA JURÍDICA
206-2 - SOCIEDADE EMPRESARIA LIMITADA

LOGRADOURO	NÚMERO	COMPLEMENTO
SD/N CON.A-LJS.2033, 2034	S/N	PARTE LJ.2013 E 2035

CEP	BAIRRO/DISTRITO	MUNICÍPIO	UF
70.077-900	ASA NORTE	BRASILIA	DF

SITUAÇÃO CADASTRAL	DATA DA SITUAÇÃO CADASTRAL
ATIVA	03/11/2005

MOTIVO DE SITUAÇÃO CADASTRAL

SITUAÇÃO ESPECIAL	DATA DA SITUAÇÃO ESPECIAL
********	********

Aprovado pela Instrução Normativa RFB nº 1.005, de 08 de fevereiro de 2010.

Emitido no dia **27/06/2011** às **18:02:34** (data e hora de Brasília).

Voltar

© Copyright Receita Federal do Brasil - 27/06/2011

TRIBUNAL SUPERIOR ELEITORAL
Fls 000324
CPAD/SJD

MRJ FOOD
MIRIAM PADILHA DE BENEVOLO ME. SCES TR. 02 CJ 32 PARTE LJ. L08A SHOPPING PIER 21 - BSB - DF.
CNPJ:10.999.877/0001-91
IE:07.524.299/001-28 UF:DF
09/05/2011 12:49:50 CCF:058008 COO:061144

CUPOM FISCAL

ITEM	CÓDIGO	DESCRIÇÃO	QTD	UN	VL UNIT(R$)	ST	VL ITEM(R$)
001	38	PICANHA EXPRESS	1	UN	T12,00%		15,87G
002	29	AC. FETUCCINE	1	UN	T12,00%		0,02G
003	756	MOLHO BOLONHESA	1	UN	T12,00%		0,01G
004	90	GUARANA LATA	1	UN	F1		3,20G

TOTAL R$ 19,10
Dinheiro 50,10
TROCO R$ 31,00

5D6ECCB4659B4D83EF976BC76F99B7B2
S E N H A: 380

PROCON 151 - SCS QD 08 ED V2000 ENTRADA B SL 240 - CREDITO-LEI 1.159/08
9HRELMIH RIUEEHRW !7MMGERD 9BQDHIID L8JDA4FPN4MF
BEMATECH MP-2100 TH FI ECF-IF
VERSÃO:01.01.00 ECF:001 LJ:0001
QQQQQQQQWEEWWTRER 09/05/2011 12:50:15
FAB:BE0509756100000046751 BR

Receita Federal

Comprovante de Inscrição e de Situação Cadastral

Contribuinte,

Confira os dados de Identificação da Pessoa Jurídica e, se houver qualquer divergência, providencie junto à RFB a sua atualização cadastral.

REPÚBLICA FEDERATIVA DO BRASIL

CADASTRO NACIONAL DA PESSOA JURÍDICA

TRIBUNAL SUPERIOR ELEITORAL
Fls 000825
CPAD/SJD

NÚMERO DE INSCRIÇÃO	COMPROVANTE DE INSCRIÇÃO E DE SITUAÇÃO CADASTRAL	DATA DE ABERTURA
10.999.877/0001-91 **MATRIZ**		**22/07/2009**

NOME EMPRESARIAL
MIRIAM PADILHA DE BENEVOLO ME

TÍTULO DO ESTABELECIMENTO (NOME DE FANTASIA)
MRJ FOOD

CÓDIGO E DESCRIÇÃO DA ATIVIDADE ECONÔMICA PRINCIPAL
56.11-2-01 - Restaurantes e similares

CÓDIGO E DESCRIÇÃO DAS ATIVIDADES ECONÔMICAS SECUNDÁRIAS
56.11-2-03 - Lanchonetes, casas de chá, de sucos e similares

CÓDIGO E DESCRIÇÃO DA NATUREZA JURÍDICA
213-5 - EMPRESARIO (INDIVIDUAL)

LOGRADOURO	NÚMERO	COMPLEMENTO
ST SCES TRECHO 02 CONJUNTO 32 PARTE LOJA L08A SHOPPING PIER 21	**S/N**	

CEP	BAIRRO/DISTRITO	MUNICÍPIO	UF
70.200-002	**ASA SUL**	**BRASILIA**	**DF**

SITUAÇÃO CADASTRAL	DATA DA SITUAÇÃO CADASTRAL
ATIVA	**22/07/2009**

MOTIVO DE SITUAÇÃO CADASTRAL

SITUAÇÃO ESPECIAL	DATA DA SITUAÇÃO ESPECIAL
********	********

Aprovado pela Instrução Normativa RFB nº 1.005, de 08 de fevereiro de 2010.

Emitido no dia **27/06/2011** às **18:03:03** (data e hora de Brasília).

Voltar

© Copyright Receita Federal do Brasil - 27/06/2011

TRIBUNAL SUPERIOR ELEITORAL
Fls 000326
CPADI/SJD

SINTAXI - DF

Sindicato dos Taxistas do Distrito Federal
Sede e Foro em Brasília - DF
e-mail: sindicatodostaxistasdf@bol.com.br
OUVIDORIA - Tel.: (61) 3963-0319
CNPJ: 07.424.109/0001-03
Registro de Entidade Sindical nº 46000.018064/2003-19

Recibo

R$ 12,00

Permissão nº	Placa do veiculo
0196	JTM 0954

NÓS CONFIAMOS EM DEUS

Recebi (emos) de _____
_____ a importância de R$ _____
_____ Referente a serviços de Táxi.
No Percurso _____

"ANDAR DE TÁXI É A MELHOR OPÇÃO. CONFORTO, RAPIDEZ E TRANQUILIDADE".

Motorista Fone:

Brasília DF 10 de 05 de 2011

Assinatura

Receita Federal

Comprovante de Inscrição e de Situação Cadastral

Contribuinte,

Confira os dados de Identificação da Pessoa Jurídica e, se houver qualquer divergência, providencie junto à RFB a sua atualização cadastral.

REPÚBLICA FEDERATIVA DO BRASIL

CADASTRO NACIONAL DA PESSOA JURÍDICA

TRIBUNAL SUPERIOR ELEITORAL
Fls 000327
CPADI/SJD

NÚMERO DE INSCRIÇÃO	COMPROVANTE DE INSCRIÇÃO E DE SITUAÇÃO CADASTRAL	DATA DE ABERTURA
07.424.109/0001-03 MATRIZ		01/06/2005

NOME EMPRESARIAL
SINDICATO DOS TAXISTAS DO DISTRITO FEDERAL- SINTAXI

TÍTULO DO ESTABELECIMENTO (NOME DE FANTASIA)
SINTAXI

CÓDIGO E DESCRIÇÃO DA ATIVIDADE ECONÔMICA PRINCIPAL
94.20-1-00 - Atividades de organizações sindicais

CÓDIGO E DESCRIÇÃO DAS ATIVIDADES ECONÔMICAS SECUNDÁRIAS
Não informada

CÓDIGO E DESCRIÇÃO DA NATUREZA JURÍDICA
313-1 - ENTIDADE SINDICAL

LOGRADOURO	NÚMERO	COMPLEMENTO
Q SCS QUADRA 05 BLOCO C	125	SALA 16 SLJ

CEP	BAIRRO/DISTRITO	MUNICÍPIO	UF
70.305-000	ASA SUL	BRASILIA	DF

SITUAÇÃO CADASTRAL	DATA DA SITUAÇÃO CADASTRAL
ATIVA	01/06/2005

MOTIVO DE SITUAÇÃO CADASTRAL

SITUAÇÃO ESPECIAL	DATA DA SITUAÇÃO ESPECIAL
********	********

Aprovado pela Instrução Normativa RFB nº 1.005, de 08 de fevereiro de 2010.

Emitido no dia **27/06/2011** às **18:03:30** (data e hora de Brasília).

Voltar

© Copyright Receita Federal do Brasil - 27/06/2011

TRIBUNAL SUPERIOR ELEITORAL
Fls 000328
CPADI/SJD

WALBER FIGUEIREDO MADUREIRA EPP
SHIN CA 04 BLOCO A LOJA 173, 1-PISO DO SHOPPING
CENTER IGUATEMI BRASILIA LAGO NORTE - DF
CNPJ:11.349.793/0001-75
IE:07.531.254/001-07
IM:07.531.254/001-07
10/05/2011 14:37:[illegible]

CUPUM FISCAL

ITEM CODIGO DESCRIÇÃO QTD UN VL UNIT(R$) ST [illegible] ITEM(R$)
001 0000000003975 PICANHA [illegible]
+BEM PASSADO
1UN X 24,90 [illegible]
002 0000000000415 COCA COLA 1UN [illegible]
TOTAL R$ [illegible]
MASTER CREDITO [illegible]
Sequencia de Balcao : 3400
CHAMADA:553
----------Colibri Food - Versao 6.70.6.[illegible]
MD5 b77e7365904be782fb9f08[illegible]a657d2d[illegible]
9HNDGPFE CJZ17MHQ LUXNDQJF 9CJC[illegible]
BEMATECH MP-2100 TH FI ECF-IF
VERSÃO:01.01.01 ECF:001 LJ:0001
QQQQQQQQQWRYYYUUTY 10/05/2011 14:[illegible]:15V
AB:BE0510756100000060863

Receita Federal

Comprovante de Inscrição e de Situação Cadastral

Contribuinte,

Confira os dados de Identificação da Pessoa Jurídica e, se houver qualquer divergência, providencie junto à RFB a sua atualização cadastral.

TRIBUNAL SUPERIOR ELEITORAL
Fls 000329
CPAD/TSE

REPÚBLICA FEDERATIVA DO BRASIL

CADASTRO NACIONAL DA PESSOA JURÍDICA

NÚMERO DE INSCRIÇÃO	COMPROVANTE DE INSCRIÇÃO E DE SITUAÇÃO CADASTRAL	DATA DE ABERTURA
11.349.793/0001-75 **MATRIZ**		**26/11/2009**

NOME EMPRESARIAL
WALBER FIGUEIREDO MADUREIRA

TÍTULO DO ESTABELECIMENTO (NOME DE FANTASIA)
RISOTO MIX

CÓDIGO E DESCRIÇÃO DA ATIVIDADE ECONÔMICA PRINCIPAL
56.11-2-01 - Restaurantes e similares

CÓDIGO E DESCRIÇÃO DAS ATIVIDADES ECONÔMICAS SECUNDÁRIAS
47.23-7-00 - Comércio varejista de bebidas

CÓDIGO E DESCRIÇÃO DA NATUREZA JURÍDICA
213-5 - EMPRESARIO (INDIVIDUAL)

LOGRADOURO	NÚMERO	COMPLEMENTO
ST SHIN CA 04 BLOCO A LOJA 173	**S/N**	**1 PISO DO SHOPPING CENTER IGUATEMI BRASILIA**

CEP	BAIRRO/DISTRITO	MUNICÍPIO	UF
71.503-504	**LAGO NORTE**	**BRASILIA**	**DF**

SITUAÇÃO CADASTRAL	DATA DA SITUAÇÃO CADASTRAL
ATIVA	**26/11/2009**

MOTIVO DE SITUAÇÃO CADASTRAL

SITUAÇÃO ESPECIAL	DATA DA SITUAÇÃO ESPECIAL
********	********

Aprovado pela Instrução Normativa RFB nº 1.005, de 08 de fevereiro de 2010.

Emitido no dia **27/06/2011** às **18:04:09** (data e hora de Brasília).

Voltar

© Copyright Receita Federal do Brasil - 27/06/2011

TRIBUNAL SUPERIOR ELEITORAL
Fls 000330
CPADI/SJD

McDonald's



ARCOS [illegible] COMER[illegible] [illegible]MENTOS [illegible]A
SHN [illegible] 05 [illegible]
ASA NORTE [illegible] BRASIL [illegible]
CNPJ: 42.591.65[illegible]
IE: 07 357.794[illegible]

10/05 [illegible]11 23:0[illegible] C00:204558

ITEM [illegible] DESCRIÇÃO
QTD [illegible] VL [illegible] VL [illegible] (R$)

1 [illegible]	[illegible]25%
2 [illegible]	4,30%
3 [illegible]	4,00%
[illegible] R$	17,25
DINHE[illegible]	50,00
TROC	32,75

[illegible] ENANCIO 2000
[illegible] PROGRAMA
[illegible] 4159/08

[illegible]
[illegible] VER:A0:02.01.29 ECF:003
[illegible] 10/05/2011 23:03:36V
[illegible]

Receita Federal

Comprovante de Inscrição e de Situação Cadastral

Contribuinte,

Confira os dados de Identificação da Pessoa Jurídica e, se houver qualquer divergência, providencie junto à RFB a sua atualização cadastral.

TRIBUNAL SUPERIOR ELEITORAL
Fls 000331
CPAD/TSE

REPÚBLICA FEDERATIVA DO BRASIL

CADASTRO NACIONAL DA PESSOA JURÍDICA

NÚMERO DE INSCRIÇÃO	COMPROVANTE DE INSCRIÇÃO E DE SITUAÇÃO CADASTRAL	DATA DE ABERTURA
42.591.651/1049-41 **FILIAL**		**23/03/2004**

NOME EMPRESARIAL
ARCOS DOURADOS COMERCIO DE ALIMENTOS LTDA

TÍTULO DO ESTABELECIMENTO (NOME DE FANTASIA)
MCDONALDS

CÓDIGO E DESCRIÇÃO DA ATIVIDADE ECONÔMICA PRINCIPAL
56.11-2-03 - Lanchonetes, casas de chá, de sucos e similares

CÓDIGO E DESCRIÇÃO DAS ATIVIDADES ECONÔMICAS SECUNDÁRIAS
Não informada

CÓDIGO E DESCRIÇÃO DA NATUREZA JURÍDICA
206-2 - SOCIEDADE EMPRESARIA LIMITADA

LOGRADOURO	NÚMERO	COMPLEMENTO
SHN QD 05 BLOCO K LOJA 60	**S/N**	

CEP	BAIRRO/DISTRITO	MUNICÍPIO	UF
70.705-910	**ASA NORTE**	**BRASILIA**	**DF**

SITUAÇÃO CADASTRAL	DATA DA SITUAÇÃO CADASTRAL
ATIVA	**03/11/2005**

MOTIVO DE SITUAÇÃO CADASTRAL

SITUAÇÃO ESPECIAL	DATA DA SITUAÇÃO ESPECIAL
********	********

Aprovado pela Instrução Normativa RFB nº 1.005, de 08 de fevereiro de 2010.

Emitido no dia **27/06/2011** às **18:04:55** (data e hora de Brasília).

Voltar

© Copyright Receita Federal do Brasil - 27/06/2011

TRIBUNAL SUPERIOR ELEITORAL
Fls 000332
CPAD/SJD

ECT - EMP. BRAS. CORREIOS E TELEGRAFOS
50904175 - ACF TREZE DE MAIO
AV. TREZE DE MAIO 23 LOJA N
RIO DE JANEIRO - RJ - 20031
CNPJ: 00072593000100 - IE: 01874071
DATA: 10/05/2011 HORARIO: 16:06
OPERADOR 011 - SHEILA
ATENDIMENTO NUMERO: 0081
PSC

COMPROVANTE DO CLIENTE

SX879834601BR - SEDEX 10 DOC
DEST: DIRETORIO ESTADUAL DO PARTIDO SOCIAL
CEP: 90220-060-PORTO ALEGRE-RS
PESO (g): 93 PRECO: 43,70
VALOR DECLARADO N!O SOLICITADO.
ANOTACOES:

SZ529790330BR - SEDEX A VISTA
DEST: DIRETORIO ESTADUAL DO PSP -PB
CEP: 58043-260-JOAO PESSOA-PB
DIMENSOES (cm): 33,0 x 25,0 x 2,0
PESO CUBICO (g): 275
PESO (g): 85 PRECO: 40,70
VALOR DECLARADO N!O SOLICITADO.
ANOTACOES:

TOTAL: 2 84,40

VALOR A PAGAR	84,40
VALOR RECEBIDO	100,00
TROCO	15,60

CENTRAL DE ATENDIMENTO DOS CORREIOS WWW.CORREIOS
.COM.BR OU 0800726O100

Receita Federal

Comprovante de Inscrição e de Situação Cadastral

Contribuinte,

Confira os dados de Identificação da Pessoa Jurídica e, se houver qualquer divergência, providencie junto à RFB a sua atualização cadastral.

TRIBUNAL SUPERIOR ELEITORAL
Fls 000333
CPAD/SJD

REPÚBLICA FEDERATIVA DO BRASIL

CADASTRO NACIONAL DA PESSOA JURÍDICA

NÚMERO DE INSCRIÇÃO	COMPROVANTE DE INSCRIÇÃO E DE SITUAÇÃO CADASTRAL	DATA DE ABERTURA
00.072.593/0001-00 MATRIZ		19/05/1994

NOME EMPRESARIAL
TREZE DE MAIO EXPRESS FRANQUIADORA LTDA

TÍTULO DO ESTABELECIMENTO (NOME DE FANTASIA)
****

CÓDIGO E DESCRIÇÃO DA ATIVIDADE ECONÔMICA PRINCIPAL
53.10-5-02 - Atividades de franqueadas do Correio Nacional

CÓDIGO E DESCRIÇÃO DAS ATIVIDADES ECONÔMICAS SECUNDÁRIAS
Não informada

CÓDIGO E DESCRIÇÃO DA NATUREZA JURÍDICA
206-2 - SOCIEDADE EMPRESARIA LIMITADA

LOGRADOURO	NÚMERO	COMPLEMENTO
AV TREZE DE MAIO	23	LOJA N 02

CEP	BAIRRO/DISTRITO	MUNICÍPIO	UF
20.031-000	CENTRO	RIO DE JANEIRO	RJ

SITUAÇÃO CADASTRAL	DATA DA SITUAÇÃO CADASTRAL
ATIVA	03/11/2005

MOTIVO DE SITUAÇÃO CADASTRAL

SITUAÇÃO ESPECIAL	DATA DA SITUAÇÃO ESPECIAL
********	********

Aprovado pela Instrução Normativa RFB nº 1.005, de 08 de fevereiro de 2010.

Emitido no dia **27/06/2011** às **17:58:04** (data e hora de Brasília).

Voltar

© Copyright Receita Federal do Brasil - 27/06/2011

PLAZA BRASÍLIA HOTÉIS | ST. PAUL PLAZA HOTEL

FONE: (61) 2102-8400 - FAX: (61) 3224-3935
www.plazabrasilia.com.br

NOTA FISCAL
Modelo 01 Série 01

☐ SAÍDA ☐ ENTRADA ☒ SERVIÇOS

Nº 135371/1
STP.VALMON

1ª VIA
HÓSPEDE

ST. PAUL PLAZA HOTÉIS E TURISMO LTDA.
SHS QUADRA 02 BLOCO "H" ASA SUL CEP: 70.322-902 - BRASÍLIA/DF

CNPJ 06.936.010/0001-10

INSCRIÇÃO ESTADUAL 07.458.367/001-09

DATA LIMITE PARA EMISSÃO 17/03/2012

NATUREZA DA OPERAÇÃO	CFOP	INSC. EST. DO SUBST. TRIBUTÁRIO
SERVICOS/VENDA	5933	

DESTINATÁRIO / REMETENTE / USUÁRIO FINAL

NOME / RAZÃO SOCIAL / TOMADOR DO SERVIÇO	CNPJ / CPF	DATA DA EMISSÃO
PARTIDO SOCIAL CRISTAO - PSC	01.450.856/0001-21	10/05/2011

ENDEREÇO	BAIRRO / DISTRITO	CEP	DATA DA SAÍDA / ENTRADA
SCS - QD. 02 - B. 70 ED. PALACIO DO COMERCIO, SL. 1301/1303			10/05/2011

MUNICÍPIO	FONE / FAX	UF	INSCRIÇÃO ESTADUAL	HORA DA SAÍDA
BRASILIA	99815716	DF		08 02

TRIBUNAL SUPERIOR ELEITORAL
Fls 000334
CPAD/SJD

DADOS DOS PRODUTOS / SERVIÇOS

DATA	CÓD. PRODUTOS	DESCRIÇÃO DOS PRODUTOS / SERVIÇOS	CL. FISC.	CST	UNID.	QUANT.	VALOR UNITÁRIO	VALOR TOTAL	ALÍQ. ISS	ALÍQ. ICMS
09/05	RS	ROOM SERVICE COD	109489		UN	1	23,00	23,00	0	
	TP	TAXA SERVICO PDV			UN	1	2,30	25,30	0	

PROCON / DF TEL.: 151, SCS QD. 08 BLOCO B-60 2º ANDAR SALA 240 ED. VENÂNCIO 2000

CÁLCULO DOS IMPOSTOS

BASE DE CÁLCULO DO ISS	VALOR DO ISS	VALOR DO DESC. NOS SERV.	VALOR DESC. NOS PROD.	VALOR TOTAL DOS SERVIÇOS
0,00	0,00			2,30
BASE DE CÁLCULO DO ICMS	**VALOR DO ICMS**	**BASE DE CÁLC. ICMS SUBST.**	**VALOR DO ICMS SUBST.**	**VALOR TOTAL DOS PROD.**
25,30	3,04	0,00	0,00	23,00
VALOR DO FRETE	**VALOR DO SEGURO**	**OUTRAS DESPESAS ACESS.**	**VALOR TOTAL DO IPI**	**VALOR TOTAL DA NOTA**
				25,30

TRANSPORTADOR / VOLUMES TRANSPORTADOS

NOME / RAZÃO SOCIAL	FRETE POR CONTA (1 - EMITENTE, 2 - DESTINATÁRIO)	PLACA DO VEÍCULO	UF	CNPJ / CPF
	☐			

ENDEREÇO	MUNICÍPIO	UF	INSCRIÇÃO ESTADUAL

QUANTIDADE	ESPÉCIE	MARCA	NÚMERO	PESO BRUTO	PESO LÍQUIDO

DADOS ADICIONAIS

Nº DE CONTROLE DO FORMULÁRIO
282283

RESERVADO AO FISCO

CHEGADA: NOME. ITAMAR GUERREIRO
09/05/2011 H.: 23 59
SAÍDA: 10/05/2011 H.:
Nº APTO: 1402 ADULTOS: 1 CRIANÇAS: 0

CONDIÇÕES DE PAGAMENTO:

RESERVA. 6200400 / 1

CONCORDO QUE MINHA RESPONSABILIDADE POR ESTA NOTA FISCAL CONTINUA EM VIGOR, TORNANDO-ME RESPONSÁVEL NO CASO EM QUE A PESSOA, CIA OU ASSOCIAÇÃO INDICADA DEIXE DE PAGAR PARCIAL OU TOTAL A SOMA DAS DESPESAS AQUI ESPECIFICADAS.

CTIS TECNOLOGIA S/A - SIA Trecho 03 - Lotes 105/135 - Brasília/DF - CNPJ(MF): 01.644.731/0002-13 - CF/DF: 07.317.370/002-65
8.000x3 - 281.001 à 289.000 - AIDF 111104867/2011 - Lib.: 17/03/2011

Receita Federal

Comprovante de Inscrição e de Situação Cadastral

Contribuinte,

Confira os dados de Identificação da Pessoa Jurídica e, se houver qualquer divergência, providencie junto à RFB a sua atualização cadastral.

REPÚBLICA FEDERATIVA DO BRASIL

CADASTRO NACIONAL DA PESSOA JURÍDICA

TRIBUNAL SUPERIOR ELEITORAL
Fls 000335
CRADI/SJD

NÚMERO DE INSCRIÇÃO	COMPROVANTE DE INSCRIÇÃO E DE SITUAÇÃO CADASTRAL	DATA DE ABERTURA
06.936.010/0001-10 MATRIZ		18/08/2004

NOME EMPRESARIAL: ST. PAUL PLAZA HOTEIS E TURISMO LTDA			
TÍTULO DO ESTABELECIMENTO (NOME DE FANTASIA): ST. PAUL PLAZA			
CÓDIGO E DESCRIÇÃO DA ATIVIDADE ECONÔMICA PRINCIPAL: 55.10-8-01 - Hotéis			
CÓDIGO E DESCRIÇÃO DAS ATIVIDADES ECONÔMICAS SECUNDÁRIAS: Não informada			
CÓDIGO E DESCRIÇÃO DA NATUREZA JURÍDICA: 206-2 - SOCIEDADE EMPRESARIA LIMITADA			
LOGRADOURO: SHS QUADRA	NÚMERO: 02	COMPLEMENTO: BLOCO H	
CEP: 70.322-902	BAIRRO/DISTRITO: ASA SUL	MUNICÍPIO: BRASILIA	UF: DF
SITUAÇÃO CADASTRAL: ATIVA		DATA DA SITUAÇÃO CADASTRAL: 23/10/2004	
MOTIVO DE SITUAÇÃO CADASTRAL:			
SITUAÇÃO ESPECIAL: ********		DATA DA SITUAÇÃO ESPECIAL: ********	

Aprovado pela Instrução Normativa RFB nº 1.005, de 08 de fevereiro de 2010.

Emitido no dia **27/06/2011** às **18:05:28** (data e hora de Brasília).

Voltar

© Copyright Receita Federal do Brasil - 27/06/2011

TRIBUNAL SUPERIOR ELEITORAL
Fls 000336
CPADI/SJD

CASTELINHO TÁXI - 2205-4149

CNPJ: 05.251.966/0001-15 - Insc. Municipal: 324.590-0

RECIBO **R$** 12,00

Recebi de _____

a importância de doze reais

Proviniente da Prestação de Serviço de Táxi -

Itinerário: _____

Lem 10 de Maio de 2011

7387

Assinatura

ASSOCIAÇÃO DOS TAXISTAS DO CASTELINHO DO FLAMENGO
RUA DOIS DE DEZEMBRO C/PRAIA DO FLAMENGO

Receita Federal

Comprovante de Inscrição e de Situação Cadastral

Contribuinte,

Confira os dados de Identificação da Pessoa Jurídica e, se houver qualquer divergência, providencie junto à RFB a sua atualização cadastral.

REPÚBLICA FEDERATIVA DO BRASIL

CADASTRO NACIONAL DA PESSOA JURÍDICA

TRIBUNAL SUPERIOR ELEITORAL
Fls 000337
CPAD/SJD

NÚMERO DE INSCRIÇÃO	COMPROVANTE DE INSCRIÇÃO E DE SITUAÇÃO CADASTRAL	DATA DE ABERTURA
05.251.966/0001-15 MATRIZ		21/08/2002

NOME EMPRESARIAL
ASSOCIACAO DOS TAXISTAS DO CASTELINHO DO FLAMENGO

TÍTULO DO ESTABELECIMENTO (NOME DE FANTASIA)
CASTELINHO TAXI

CÓDIGO E DESCRIÇÃO DA ATIVIDADE ECONÔMICA PRINCIPAL
49.23-0-01 - Serviço de táxi

CÓDIGO E DESCRIÇÃO DAS ATIVIDADES ECONÔMICAS SECUNDÁRIAS
Não informada

CÓDIGO E DESCRIÇÃO DA NATUREZA JURÍDICA
399-9 - ASSOCIACAO PRIVADA

LOGRADOURO	NÚMERO	COMPLEMENTO
R SOUZA BARROS	246	BLOCO 02 - APTO 403

CEP	BAIRRO/DISTRITO	MUNICÍPIO	UF
20.961-150	ENGENHO NOVO	RIO DE JANEIRO	RJ

SITUAÇÃO CADASTRAL	DATA DA SITUAÇÃO CADASTRAL
ATIVA	21/08/2002

MOTIVO DE SITUAÇÃO CADASTRAL

SITUAÇÃO ESPECIAL	DATA DA SITUAÇÃO ESPECIAL
********	********

Aprovado pela Instrução Normativa RFB nº 1.005, de 08 de fevereiro de 2010.

Emitido no dia **27/06/2011** às **18:10:00** (data e hora de Brasília).

Voltar

© Copyright Receita Federal do Brasil - 27/06/2011

[redacted]

CARTÓRIO MARCELO RIBAS

Marcelo Caetano Ribas

Registrador Titular

GUIA DE RECOLHIMENTO

Nº 183.175

TRIBUNAL SUPERIOR ELEITORAL
Fls 000338
CPAD/SJD

PARTIDO SOCIAL CRISTÃO - PSC

vai recolher ao **"Caixa"** a importância abaixo, a favor do CARTÓRIO DO 1º OFÍCIO DE REGISTRO CIVIL, TÍTULOS E DOCUMENTOS E PESSOAS JURÍDICAS, CNPJ. Nº 00.580.738/0001-75, para pagamento dos emolumentos (dec. Lei 115/67) adiante relacionados:

DESCRIÇÃO	IMPORTÂNCIA
1 REGISTRO - ATA - TABELA JI	R$ 123,41

1º OF. REG. TÍT. DOC. P. JUR.
BRASÍLIA-DF
DOCUMENTO ENTREGUE

TOTAL A SER RECOLHIDO: R$ 123,41

CENTO E VINTE E TRÊS REAIS, QUARENTA E UM CENTAVOS

Carimbo e Assinatura

CARTÓRIO DO 1º OFÍCIO
REGISTRO CIVIL
ESCREV. SUBST.
BRASÍLIA DF

Brasília-DF, 10 de maio de 2011

Super Center Venâncio 2000 - SCS Q. 08 - Bl. B-60 - 1º Andar
Sala 140-E Fone: 3224-4026 - Fax: 3224-4477 - Brasilia - DF
E-MAIL: cartoriomribas-df@terra.com.br

100872 001 10/05/11 ESTAT.FJ 123.41

Receita Federal

Comprovante de Inscrição e de Situação Cadastral

Contribuinte,

Confira os dados de Identificação da Pessoa Jurídica e, se houver qualquer divergência, providencie junto à RFB a sua atualização cadastral.

REPÚBLICA FEDERATIVA DO BRASIL

CADASTRO NACIONAL DA PESSOA JURÍDICA

TRIBUNAL SUPERIOR ELEITORAL
Fls 000339
CRADI/SJD

NÚMERO DE INSCRIÇÃO	COMPROVANTE DE INSCRIÇÃO E DE SITUAÇÃO CADASTRAL	DATA DE ABERTURA
00.580.738/0001-75 MATRIZ		**19/11/1980**

NOME EMPRESARIAL
CARTORIO DO 1 OFICIO DE REGISTRO CIVIL E CASAMENTO

TÍTULO DO ESTABELECIMENTO (NOME DE FANTASIA)
CARTORIO DO 1 OFICIO DE REGISTRO CIVIL E CASAMENTO

CÓDIGO E DESCRIÇÃO DA ATIVIDADE ECONÔMICA PRINCIPAL
69.12-5-00 - Cartórios

CÓDIGO E DESCRIÇÃO DAS ATIVIDADES ECONÔMICAS SECUNDÁRIAS
Não informada

CÓDIGO E DESCRIÇÃO DA NATUREZA JURÍDICA
303-4 - SERVICO NOTARIAL E REGISTRAL (CARTORIO)

LOGRADOURO	NÚMERO	COMPLEMENTO
SCS QUADRA 08 BLOCO B	**60**	**SALA 140-E**

CEP	BAIRRO/DISTRITO	MUNICÍPIO	UF
70.333-900	**ASA SUL**	**BRASILIA**	**DF**

SITUAÇÃO CADASTRAL	DATA DA SITUAÇÃO CADASTRAL
ATIVA	**28/07/1998**

MOTIVO DE SITUAÇÃO CADASTRAL

SITUAÇÃO ESPECIAL	DATA DA SITUAÇÃO ESPECIAL
********	********

Aprovado pela Instrução Normativa RFB nº 1.005, de 08 de fevereiro de 2010.

Emitido no dia **27/06/2011** às **18:10:45** (data e hora de Brasília).

Voltar

© Copyright Receita Federal do Brasil - 27/06/2011

TRIBUNAL SUPERIOR ELEITORAL
Fls 000340
CPADI/SJD

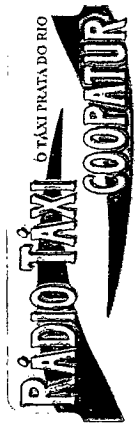

RECIBO DO CLIENTE

COOPERATIVA DE TRABALHADORES DOS MOTORISTAS AUTONOMOS
DE TAXI E TURISMO DO RIO DE JANEIRO LTDA.
CNPJ:28.789.584/0001-45 TEL:(21)3885-1000

RPS NO: Z5 813 CPF No:

RPS-OBRIGATORIA A CONVERSAO EM NOTA FISCAL ELETRONICA DE SERVICOS EM ATE 20 DIAS. "https://notacarioca.rio.gov.br"

AIRJ
TRAJETO: MEIER
VALOR: R$ 69,00
405110008134

DINHEIRO

VEND: renatha pereira
10/05/2011 22:26:06
VALIDADE 30 DIAS

NAO NOS RESPONSABILIZAMOS POR TICKETS PERDIDOS OU EXTRAVIADOS

Receita Federal

Comprovante de Inscrição e de Situação Cadastral

Contribuinte,

Confira os dados de Identificação da Pessoa Jurídica e, se houver qualquer divergência, providencie junto à RFB a sua atualização cadastral.

TRIBUNAL SUPERIOR ELEITORAL
Fls 000341
CFADI/SJD

REPÚBLICA FEDERATIVA DO BRASIL

CADASTRO NACIONAL DA PESSOA JURÍDICA

NÚMERO DE INSCRIÇÃO	COMPROVANTE DE INSCRIÇÃO E DE SITUAÇÃO CADASTRAL	DATA DE ABERTURA
28.789.584/0001-45 **MATRIZ**		**01/08/1984**

NOME EMPRESARIAL **COOPATUR COOP TRAB MOTOR AUT TAXI TURISMO DO RJ LTDA**
TÍTULO DO ESTABELECIMENTO (NOME DE FANTASIA) ********
CÓDIGO E DESCRIÇÃO DA ATIVIDADE ECONÔMICA PRINCIPAL **49.23-0-01 - Serviço de táxi**
CÓDIGO E DESCRIÇÃO DAS ATIVIDADES ECONÔMICAS SECUNDÁRIAS **Não informada**
CÓDIGO E DESCRIÇÃO DA NATUREZA JURÍDICA **214-3 - COOPERATIVA**

LOGRADOURO	NÚMERO	COMPLEMENTO
R GUILHERME FROTA	**167**	**LOJA**

CEP	BAIRRO/DISTRITO	MUNICÍPIO	UF
21.042-750	**BONSUCESSO**	**RIO DE JANEIRO**	**RJ**

SITUAÇÃO CADASTRAL	DATA DA SITUAÇÃO CADASTRAL
ATIVA	**24/09/2005**

MOTIVO DE SITUAÇÃO CADASTRAL

SITUAÇÃO ESPECIAL	DATA DA SITUAÇÃO ESPECIAL
********	********

Aprovado pela Instrução Normativa RFB nº 1.005, de 08 de fevereiro de 2010.

Emitido no dia **27/06/2011** às **18:11:14** (data e hora de Brasília).

Voltar

© Copyright Receita Federal do Brasil - 27/06/2011

TRIBUNAL SUPERIOR ELEITORAL
Fls. 000342
CPAD/TSJD

COOP CHILE TAXI

RECIBO

Nº 018911

Rua Pedro Alves, 126 - Santo Cristo - Tel.: 2102-2288

CNPJ 07.457.066/0001-54 *Insc. Mun. 379.293-5*

Recebi de _____

A importância supra de R$ 63,00 (SESSENTA E TRES REAIS)

Referente a serviços prestados (transporte de passageiros):

Origem RIO **Destino** NITEROI

Horário: ____:____**hs.** **Horário:** ____:____**hs.**

Placa nº: _____

Rio, 10/05/11

_____
Assinatura

Receita Federal

Comprovante de Inscrição e de Situação Cadastral

Contribuinte,

Confira os dados de Identificação da Pessoa Jurídica e, se houver qualquer divergência, providencie junto à RFB a sua atualização cadastral.

REPÚBLICA FEDERATIVA DO BRASIL

CADASTRO NACIONAL DA PESSOA JURÍDICA

TRIBUNAL SUPERIOR ELEITORAL
Fls 000343
CPAD/SJD

NÚMERO DE INSCRIÇÃO	COMPROVANTE DE INSCRIÇÃO E DE SITUAÇÃO CADASTRAL	DATA DE ABERTURA
07.457.066/0001-54 MATRIZ		01/02/2005

NOME EMPRESARIAL
COOP CHILE TAXI - COOPERATIVA DE TRANSPORTE DE PASSAGEIROS DA AVENIDA CHILE LTDA.

TÍTULO DO ESTABELECIMENTO (NOME DE FANTASIA)
COOP CHILE TAXI

CÓDIGO E DESCRIÇÃO DA ATIVIDADE ECONÔMICA PRINCIPAL
49.23-0-01 - Serviço de táxi

CÓDIGO E DESCRIÇÃO DAS ATIVIDADES ECONÔMICAS SECUNDÁRIAS
Não informada

CÓDIGO E DESCRIÇÃO DA NATUREZA JURÍDICA
214-3 - COOPERATIVA

LOGRADOURO	NÚMERO	COMPLEMENTO
R PEDRO ALVES	126	

CEP	BAIRRO/DISTRITO	MUNICÍPIO	UF
20.220-281	SANTO CRISTO	RIO DE JANEIRO	RJ

SITUAÇÃO CADASTRAL	DATA DA SITUAÇÃO CADASTRAL
ATIVA	01/02/2005

MOTIVO DE SITUAÇÃO CADASTRAL

SITUAÇÃO ESPECIAL	DATA DA SITUAÇÃO ESPECIAL
********	********

Aprovado pela Instrução Normativa RFB nº 1.005, de 08 de fevereiro de 2010.

Emitido no dia **27/06/2011** às **18:11:43** (data e hora de Brasília).

Voltar

© Copyright Receita Federal do Brasil - 27/06/2011

TRIBUNAL SUPERIOR ELEITORAL
Fls 000344
CPADI/SJD

Recibo
3o. OFICIO DE NOTAS DE BRASILIA
S.C.S QD 8 - BL B60 - LJ 140 D
BRASILIA-DF - FONE: 3321-2212
C.N.P.J/MF 00.618.488/0001-15

Tabela "F" dos Tabeliaes
N. do ticket: 00567 Data:10/05/2011
Horas: 16:26
Responsavel: 004

Tbl	Servico	Qtd	Unit	Valor
F04	ITEN "II" AUTEN	4	2,52	10,08

Total..... 10,08

Receita Federal

Comprovante de Inscrição e de Situação Cadastral

Contribuinte,

Confira os dados de Identificação da Pessoa Jurídica e, se houver qualquer divergência, providencie junto à RFB a sua atualização cadastral.

REPÚBLICA FEDERATIVA DO BRASIL

CADASTRO NACIONAL DA PESSOA JURÍDICA

TRIBUNAL SUPERIOR ELEITORAL
Fls 000345
CADI/SJD

NÚMERO DE INSCRIÇÃO	COMPROVANTE DE INSCRIÇÃO E DE SITUAÇÃO CADASTRAL	DATA DE ABERTURA
00.618.488/0001-15 MATRIZ		12/02/1981

NOME EMPRESARIAL
CARTORIO DO 3 OFICIO DE NOTAS E PROTESTOS DE TITULOS

TÍTULO DO ESTABELECIMENTO (NOME DE FANTASIA)
CARTORIO DO 3 OFICIO DE NOTAS DE BRASILIA

CÓDIGO E DESCRIÇÃO DA ATIVIDADE ECONÔMICA PRINCIPAL
84.11-6-00 - Administração pública em geral

CÓDIGO E DESCRIÇÃO DAS ATIVIDADES ECONÔMICAS SECUNDÁRIAS
Não informada

CÓDIGO E DESCRIÇÃO DA NATUREZA JURÍDICA
303-4 - SERVICO NOTARIAL E REGISTRAL (CARTORIO)

LOGRADOURO	NÚMERO	COMPLEMENTO
SCS QD 08 BLOCO B	60	LOJA 140D VEN. 2000

CEP	BAIRRO/DISTRITO	MUNICÍPIO	UF
70.310-500	ASA SUL	BRASILIA	DF

SITUAÇÃO CADASTRAL	DATA DA SITUAÇÃO CADASTRAL
ATIVA	28/08/2004

MOTIVO DE SITUAÇÃO CADASTRAL

SITUAÇÃO ESPECIAL	DATA DA SITUAÇÃO ESPECIAL
********	********

Aprovado pela Instrução Normativa RFB nº 1.005, de 08 de fevereiro de 2010.

Emitido no dia **27/06/2011** às **18:12:07** (data e hora de Brasília).

Voltar

© Copyright Receita Federal do Brasil - 27/06/2011

TRIBUNAL SUPERIOR ELEITORAL
Fls 000346
CPADI/SJD

15/12

Recibo

3o. OFICIO DE NOTAS DE BRASILIA
S.C.S QD 8 - BL B60 - LJ 140 D
BRASILIA-DF - FONE: 3321-2212
C.N.P.J/MF 00.618.488/0001-15

Tabela "F" dos Tabeliaes
N. do ticket: 00579 Data:10/05/2011
Horas: 16:33
Responsavel: 004

Tbl	Servico	Qtd	Unit	Valor
F04	ITEN "II" AUTEN	2	2,52	5,04

Total..... 5,04

Receita Federal

Comprovante de Inscrição e de Situação Cadastral

Contribuinte,

Confira os dados de Identificação da Pessoa Jurídica e, se houver qualquer divergência, providencie junto à RFB a sua atualização cadastral.

TRIBUNAL SUPERIOR ELEITORAL
Fls 000347
CPADI/SJO

REPÚBLICA FEDERATIVA DO BRASIL

CADASTRO NACIONAL DA PESSOA JURÍDICA

NÚMERO DE INSCRIÇÃO	COMPROVANTE DE INSCRIÇÃO E DE SITUAÇÃO CADASTRAL	DATA DE ABERTURA
00.618.488/0001-15 MATRIZ		12/02/1981

NOME EMPRESARIAL CARTORIO DO 3 OFICIO DE NOTAS E PROTESTOS DE TITULOS			
TÍTULO DO ESTABELECIMENTO (NOME DE FANTASIA) CARTORIO DO 3 OFICIO DE NOTAS DE BRASILIA			
CÓDIGO E DESCRIÇÃO DA ATIVIDADE ECONÔMICA PRINCIPAL 84.11-6-00 - Administração pública em geral			
CÓDIGO E DESCRIÇÃO DAS ATIVIDADES ECONÔMICAS SECUNDÁRIAS Não informada			
CÓDIGO E DESCRIÇÃO DA NATUREZA JURÍDICA 303-4 - SERVICO NOTARIAL E REGISTRAL (CARTORIO)			
LOGRADOURO SCS QD 08 BLOCO B	NÚMERO 60	COMPLEMENTO LOJA 140D VEN. 2000	
CEP 70.310-500	BAIRRO/DISTRITO ASA SUL	MUNICÍPIO BRASILIA	UF DF
SITUAÇÃO CADASTRAL ATIVA		DATA DA SITUAÇÃO CADASTRAL 28/08/2004	
MOTIVO DE SITUAÇÃO CADASTRAL			
SITUAÇÃO ESPECIAL ********		DATA DA SITUAÇÃO ESPECIAL ********	

Aprovado pela Instrução Normativa RFB nº 1.005, de 08 de fevereiro de 2010.

Emitido no dia **27/06/2011** às **18:12:37** (data e hora de Brasília).

Voltar

© Copyright Receita Federal do Brasil - 27/06/2011

TRIBUNAL SUPERIOR ELEITORAL
Fls 000348
CPAD/FSJD

ASTAN

ASSOCIAÇÃO DOS TAXISTAS DE NITERÓI
Rua Fróes da Cruz, 136 - Sala 205 - Tel.: 2717-9465
Centro- Niterói - RJ
CNPJ 02.822.800/0001-13 - INSC. MUN. 100.051-5
e-mail: astan@veloxmail.com.br

UNIDADE 234

RECIBO

De NITEROI Para CENTRO DO RIO

Recebi do Sr.(a): _____

a quantia de R$ 62,00 (SESSENTA DOIS REAIS)

referente ao serviço do TÁXI placa 0279 , autonomia nº 6052

Favor conferir o troco. Não aceitamos reclamações posteriores.

Niterói 10 de MAIO de 2011

_____
ASSINATURA

Receita Federal

Comprovante de Inscrição e de Situação Cadastral

Contribuinte,

Confira os dados de Identificação da Pessoa Jurídica e, se houver qualquer divergência, providencie junto à RFB a sua atualização cadastral.

TRIBUNAL SUPERIOR ELEITORAL
Fls 000349
SADI/SJD

REPÚBLICA FEDERATIVA DO BRASIL

CADASTRO NACIONAL DA PESSOA JURÍDICA

NÚMERO DE INSCRIÇÃO	COMPROVANTE DE INSCRIÇÃO E DE SITUAÇÃO CADASTRAL	DATA DE ABERTURA
02.822.800/0001-13 MATRIZ		23/10/1998

NOME EMPRESARIAL: ASSOCIACAO DOS TAXISTAS DE NITEROI			
TÍTULO DO ESTABELECIMENTO (NOME DE FANTASIA): A S T A N			
CÓDIGO E DESCRIÇÃO DA ATIVIDADE ECONÔMICA PRINCIPAL: 49.23-0-01 - Serviço de táxi			
CÓDIGO E DESCRIÇÃO DAS ATIVIDADES ECONÔMICAS SECUNDÁRIAS: Não informada			
CÓDIGO E DESCRIÇÃO DA NATUREZA JURÍDICA: 399-9 - ASSOCIACAO PRIVADA			
LOGRADOURO: R DR FROES DA CRUZ	NÚMERO: 136	COMPLEMENTO: SALA 205	
CEP: 24.230-030	BAIRRO/DISTRITO: CENTRO	MUNICÍPIO: NITEROI	UF: RJ
SITUAÇÃO CADASTRAL: ATIVA		DATA DA SITUAÇÃO CADASTRAL: 03/11/2005	
MOTIVO DE SITUAÇÃO CADASTRAL:			
SITUAÇÃO ESPECIAL: ********		DATA DA SITUAÇÃO ESPECIAL: ********	

Aprovado pela Instrução Normativa RFB nº 1.005, de 08 de fevereiro de 2010.

Emitido no dia **27/06/2011** às **18:13:04** (data e hora de Brasília).

Voltar

© Copyright Receita Federal do Brasil - 27/06/2011

TRIBUNAL SUPERIOR ELEITORAL
Fls 000350
CPADI/SJD

SINTAXI - DF

Sindicato dos Taxistas do Distrito Federal
Sede e Foro em Brasília - DF
e-mail: sindicatodostaxistasdf@bol.com.br
OUVIDORIA - Tel.: (61) 3963-0319
CNPJ: 07.424.109/0001-03
Registro de Entidade Sindical nº 46000.018064/2003-19

Recibo

R$ 10.00

Permissão nº	Placa do veículo
0345	JHM 0984

NÓS CONFIAMOS EM DEUS

Recebi (emos) de _____

_____ a importância de R$ 22 REAIS

_____ Referente a serviços de Táxi.

No Percurso _____

"ANDAR DE TÁXI É A MELHOR OPÇÃO: CONFORTO, RAPIDEZ E TRANQUILIDADE".

Motorista CARLOS ALVES Fone: 61. 9124 2605

Brasília DF 11 de MAIO de 20 11

Carlos A. Braite
Assinatura

SINDICATO DOS TAXISTAS DO DF
SINTAXI

Receita Federal

Comprovante de Inscrição e de Situação Cadastral

Contribuinte,

Confira os dados de Identificação da Pessoa Jurídica e, se houver qualquer divergência, providencie junto à RFB a sua atualização cadastral.

TRIBUNAL SUPERIOR ELEITORAL
Fls 000351
CPADI/SJD

REPÚBLICA FEDERATIVA DO BRASIL

CADASTRO NACIONAL DA PESSOA JURÍDICA

NÚMERO DE INSCRIÇÃO	COMPROVANTE DE INSCRIÇÃO E DE SITUAÇÃO CADASTRAL	DATA DE ABERTURA
07.424.109/0001-03 MATRIZ		01/06/2005

NOME EMPRESARIAL SINDICATO DOS TAXISTAS DO DISTRITO FEDERAL- SINTAXI			
TÍTULO DO ESTABELECIMENTO (NOME DE FANTASIA) SINTAXI			
CÓDIGO E DESCRIÇÃO DA ATIVIDADE ECONÔMICA PRINCIPAL 94.20-1-00 - Atividades de organizações sindicais			
CÓDIGO E DESCRIÇÃO DAS ATIVIDADES ECONÔMICAS SECUNDÁRIAS Não informada			
CÓDIGO E DESCRIÇÃO DA NATUREZA JURÍDICA 313-1 - ENTIDADE SINDICAL			
LOGRADOURO Q SCS QUADRA 05 BLOCO C	NÚMERO 125	COMPLEMENTO SALA 16 SLJ	
CEP 70.305-000	BAIRRO/DISTRITO ASA SUL	MUNICÍPIO BRASILIA	UF DF
SITUAÇÃO CADASTRAL ATIVA		DATA DA SITUAÇÃO CADASTRAL 01/06/2005	
MOTIVO DE SITUAÇÃO CADASTRAL			
SITUAÇÃO ESPECIAL ********		DATA DA SITUAÇÃO ESPECIAL ********	

Aprovado pela Instrução Normativa RFB nº 1.005, de 08 de fevereiro de 2010.

Emitido no dia **27/06/2011** às **18:03:30** (data e hora de Brasília).

Voltar

© Copyright Receita Federal do Brasil - 27/06/2011

TRIBUNAL SUPERIOR ELEITORAL
Fls 000352
CPADI/SJD

OXENTE RÁDIO TÁXI
CNPJ 04.483.094/0001-58
Tel.: 21 2589-8141 / 21' 3895-2360
Nextel ID. 55*3301
comercial@oxentetaxi.com.br

R$ 100.—

Recebi de: _____

a importância de Cem Reais

Proveniente da Prestação de Serviços de Taxi

Intinerário: Centro / S. Tereza / S. Botanico / Centro

TAXI - PLACA **VTR:** 065 / 05 / 11

NOF 5844

Faturamos para empresa

Assinatura

Receita Federal

Comprovante de Inscrição e de Situação Cadastral

Contribuinte,

Confira os dados de Identificação da Pessoa Jurídica e, se houver qualquer divergência, providencie junto à RFB a sua atualização cadastral.

TRIBUNAL SUPERIOR ELEITORAL
Fls. 000353
CRADI/SJD

REPÚBLICA FEDERATIVA DO BRASIL

CADASTRO NACIONAL DA PESSOA JURÍDICA

NÚMERO DE INSCRIÇÃO	COMPROVANTE DE INSCRIÇÃO E DE SITUAÇÃO CADASTRAL	DATA DE ABERTURA
04.483.094/0001-58 MATRIZ		**10/05/2001**

NOME EMPRESARIAL
ASSOCIACAO DOS MOTORISTAS AUTONOMOS OXENTE TAXI - FEIRA DE SAO CRISTOVAO

TÍTULO DO ESTABELECIMENTO (NOME DE FANTASIA)
FEIRA DE SAO CRISTOVAO

CÓDIGO E DESCRIÇÃO DA ATIVIDADE ECONÔMICA PRINCIPAL
94.12-0-00 - Atividades de organizações associativas profissionais

CÓDIGO E DESCRIÇÃO DAS ATIVIDADES ECONÔMICAS SECUNDÁRIAS
Não informada

CÓDIGO E DESCRIÇÃO DA NATUREZA JURÍDICA
399-9 - ASSOCIACAO PRIVADA

LOGRADOURO	NÚMERO	COMPLEMENTO
R PERNAMBUCO	**E201A**	

CEP	BAIRRO/DISTRITO	MUNICÍPIO	UF
20.921-440	**SAO CRISTOVAO**	**RIO DE JANEIRO**	**RJ**

SITUAÇÃO CADASTRAL	DATA DA SITUAÇÃO CADASTRAL
ATIVA	**03/11/2005**

MOTIVO DE SITUAÇÃO CADASTRAL

SITUAÇÃO ESPECIAL	DATA DA SITUAÇÃO ESPECIAL
********	********

Aprovado pela Instrução Normativa RFB nº 1.005, de 08 de fevereiro de 2010.

Emitido no dia **27/06/2011** às **18:14:19** (data e hora de Brasília).

Voltar

© Copyright Receita Federal do Brasil - 27/06/2011

TRIBUNAL SUPERIOR ELEITORAL
Fls 000354
CPAD/SJD

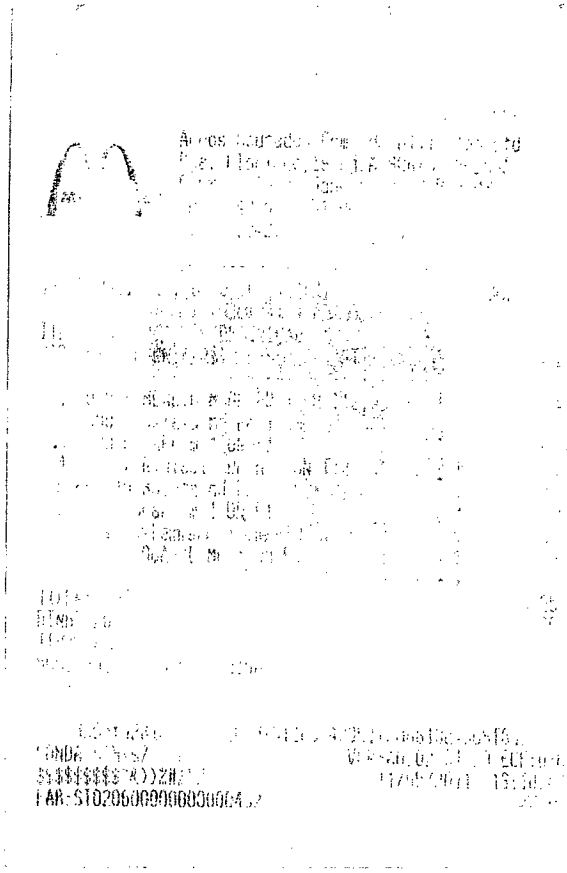

Receita Federal

Comprovante de Inscrição e de Situação Cadastral

Contribuinte,

Confira os dados de Identificação da Pessoa Jurídica e, se houver qualquer divergência, providencie junto à RFB a sua atualização cadastral.

TRIBUNAL SUPERIOR ELEITORAL
Fls 000355
OPADI/SJD

REPÚBLICA FEDERATIVA DO BRASIL

CADASTRO NACIONAL DA PESSOA JURÍDICA

NÚMERO DE INSCRIÇÃO	COMPROVANTE DE INSCRIÇÃO E DE SITUAÇÃO CADASTRAL	DATA DE ABERTURA
42.591.651/0010-34 FILIAL		**23/01/1997**

NOME EMPRESARIAL
ARCOS DOURADOS COMERCIO DE ALIMENTOS LTDA

TÍTULO DO ESTABELECIMENTO (NOME DE FANTASIA)
****

CÓDIGO E DESCRIÇÃO DA ATIVIDADE ECONÔMICA PRINCIPAL
56.11-2-03 - Lanchonetes, casas de chá, de sucos e similares

CÓDIGO E DESCRIÇÃO DAS ATIVIDADES ECONÔMICAS SECUNDÁRIAS
Não informada

CÓDIGO E DESCRIÇÃO DA NATUREZA JURÍDICA
206-2 - SOCIEDADE EMPRESARIA LIMITADA

LOGRADOURO	NÚMERO	COMPLEMENTO
PC FLORIANO	**19**	**LOJA A COM SUBSOLO E SOBRELOJA 201**

CEP	BAIRRO/DISTRITO	MUNICÍPIO	UF
20.031-050	**CENTRO**	**RIO DE JANEIRO**	**RJ**

SITUAÇÃO CADASTRAL	DATA DA SITUAÇÃO CADASTRAL
ATIVA	**03/11/2005**

MOTIVO DE SITUAÇÃO CADASTRAL

SITUAÇÃO ESPECIAL	DATA DA SITUAÇÃO ESPECIAL
********	********

Aprovado pela Instrução Normativa RFB nº 1.005, de 08 de fevereiro de 2010.

Emitido no dia **27/06/2011** às **18:14:54** (data e hora de Brasília).

Voltar

© Copyright Receita Federal do Brasil - 27/06/2011

TRIBUNAL SUPERIOR ELEITORAL
Fls 000356
CPAD/SJD

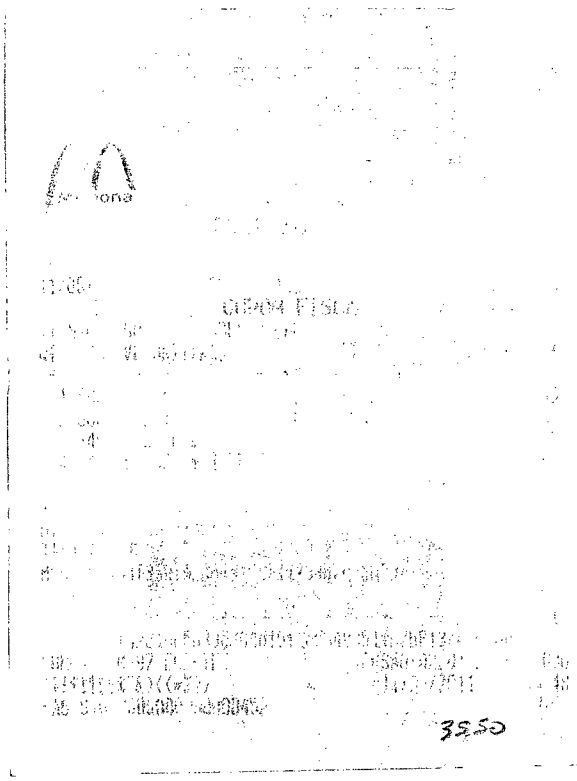

Receita Federal

Comprovante de Inscrição e de Situação Cadastral

Contribuinte,

Confira os dados de Identificação da Pessoa Jurídica e, se houver qualquer divergência, providencie junto à RFB a sua atualização cadastral.

TRIBUNAL SUPERIOR ELEITORAL
Fls 000357
CIADI/SJD

REPÚBLICA FEDERATIVA DO BRASIL

CADASTRO NACIONAL DA PESSOA JURÍDICA

NÚMERO DE INSCRIÇÃO	COMPROVANTE DE INSCRIÇÃO E DE SITUAÇÃO CADASTRAL	DATA DE ABERTURA
42.591.651/0010-34 FILIAL		23/01/1997

NOME EMPRESARIAL
ARCOS DOURADOS COMERCIO DE ALIMENTOS LTDA

TÍTULO DO ESTABELECIMENTO (NOME DE FANTASIA)
****

CÓDIGO E DESCRIÇÃO DA ATIVIDADE ECONÔMICA PRINCIPAL
56.11-2-03 - Lanchonetes, casas de chá, de sucos e similares

CÓDIGO E DESCRIÇÃO DAS ATIVIDADES ECONÔMICAS SECUNDÁRIAS
Não informada

CÓDIGO E DESCRIÇÃO DA NATUREZA JURÍDICA
206-2 - SOCIEDADE EMPRESARIA LIMITADA

LOGRADOURO	NÚMERO	COMPLEMENTO
PC FLORIANO	19	LOJA A COM SUBSOLO E SOBRELOJA 201

CEP	BAIRRO/DISTRITO	MUNICÍPIO	UF
20.031-050	CENTRO	RIO DE JANEIRO	RJ

SITUAÇÃO CADASTRAL	DATA DA SITUAÇÃO CADASTRAL
ATIVA	03/11/2005

MOTIVO DE SITUAÇÃO CADASTRAL

SITUAÇÃO ESPECIAL	DATA DA SITUAÇÃO ESPECIAL
********	********

Aprovado pela Instrução Normativa RFB nº 1.005, de 08 de fevereiro de 2010.

Emitido no dia **27/06/2011** às **18:15:24** (data e hora de Brasília).

Voltar

© Copyright Receita Federal do Brasil - 27/06/2011

TRIBUNAL SUPERIOR ELEITORAL
Fls 000358
CPADI/SJD

SINTAXI - DF

Sindicato dos Taxistas do Distrito Federal
Sede e Foro em Brasília - DF
e-mail: sindicatodostaxistasdf@bol.com.br
OUVIDORIA - Tel.: (61) 3963-0319
CNPJ: 07.424.109/0001-03
Registro de Entidade Sindical nº 46000.018064/2003-19

Recibo

R$ 15.00

Permissão nº	Placa do veiculo
1838	JJF0266

NÓS CONFIAMOS EM DEUS

Recebi (emos) de _____
_____ a importância de R$ Quinze reais
_____ Referente a serviços de Táxi.
No Percurso _____

"ANDAR DE TÁXI É A MELHOR OPÇÃO. CONFORTO, RAPIDEZ E TRANQUILIDADE".

Motorista Francisco Alves Fone: 06185222338

Brasília DF 12 de maio de 2011

_____
Assinatura

Receita Federal

Comprovante de Inscrição e de Situação Cadastral

Contribuinte,

Confira os dados de Identificação da Pessoa Jurídica e, se houver qualquer divergência, providencie junto à RFB a sua atualização cadastral.

TRIBUNAL SUPERIOR ELEITORAL
Fls 000359
CPAD/SJD

REPÚBLICA FEDERATIVA DO BRASIL

CADASTRO NACIONAL DA PESSOA JURÍDICA

NÚMERO DE INSCRIÇÃO	COMPROVANTE DE INSCRIÇÃO E DE SITUAÇÃO CADASTRAL	DATA DE ABERTURA
07.424.109/0001-03 **MATRIZ**		**01/06/2005**

NOME EMPRESARIAL **SINDICATO DOS TAXISTAS DO DISTRITO FEDERAL- SINTAXI**			
TÍTULO DO ESTABELECIMENTO (NOME DE FANTASIA) **SINTAXI**			
CÓDIGO E DESCRIÇÃO DA ATIVIDADE ECONÔMICA PRINCIPAL **94.20-1-00 - Atividades de organizações sindicais**			
CÓDIGO E DESCRIÇÃO DAS ATIVIDADES ECONÔMICAS SECUNDÁRIAS **Não informada**			
CÓDIGO E DESCRIÇÃO DA NATUREZA JURÍDICA **313-1 - ENTIDADE SINDICAL**			
LOGRADOURO **Q SCS QUADRA 05 BLOCO C**	NÚMERO **125**	COMPLEMENTO **SALA 16 SLJ**	
CEP **70.305-000**	BAIRRO/DISTRITO **ASA SUL**	MUNICÍPIO **BRASILIA**	UF **DF**
SITUAÇÃO CADASTRAL **ATIVA**		DATA DA SITUAÇÃO CADASTRAL **01/06/2005**	
MOTIVO DE SITUAÇÃO CADASTRAL			
SITUAÇÃO ESPECIAL ********		DATA DA SITUAÇÃO ESPECIAL ********	

Aprovado pela Instrução Normativa RFB nº 1.005, de 08 de fevereiro de 2010.

Emitido no dia **27/06/2011** às **18:03:30** (data e hora de Brasília).

Voltar

© Copyright Receita Federal do Brasil - 27/06/2011

TRIBUNAL SUPERIOR ELEITORAL
Fls 000360
CPAD/TSJD

GK S/A
AER. INT. PRES. JK. TRR. PANORAMICO LAGO SUL
BRASILIA-DF PROCON 151 E 3212-1500
CNPJ:02.905.110/0177-99
IE:07.418.978/003-05
IM:ISENTO
12/05/2011 14:29:59 CCF:127446 COO:229[illegible]

CUPOM FISCAL

ITEM CODIGO DESCRIÇÃO QTD UN VL UNIT(R$) ST VL ITEM(R$)
001 7110220960 LASANHA PRESUNTO E QUEIJO SF
1UN X 13,90 T12,00% 1 [illegible]
002 7111500208 REFR LA COCA COLA 350ML 1un F1 [illegible]
TOTAL R$ [illegible]
Dinheiro [illegible]
TROCO R$ [illegible]
SENHA : 00245
Operador: 0000001003[illegible] - 3762 - DEBORA S.[illegible]
www.eknisa.com - 55(31)2122-2300
SAT: 7FLB FCLHGUTY QYT+ATER 6FEE5FE9 C5L8[illegible]
BEMATECH MP-2100 TH FI ECF-IF
VERSAO:01.01.01 ECF:001 LJ:0001
QQQQQQQQQKQPWUEPDE 12/05/2011 14:31:14
FAB:BE0508756I0000023709

Receita Federal

Comprovante de Inscrição e de Situação Cadastral

Contribuinte,

Confira os dados de Identificação da Pessoa Jurídica e, se houver qualquer divergência, providencie junto à RFB a sua atualização cadastral.

TRIBUNAL SUPERIOR ELEITORAL
Fls 000361
CPAD/SJD

REPÚBLICA FEDERATIVA DO BRASIL

CADASTRO NACIONAL DA PESSOA JURÍDICA

NÚMERO DE INSCRIÇÃO	COMPROVANTE DE INSCRIÇÃO E DE SITUAÇÃO CADASTRAL	DATA DE ABERTURA
02.905.110/0177-99 FILIAL		29/04/2004

NOME EMPRESARIAL GR S.A			
TÍTULO DO ESTABELECIMENTO (NOME DE FANTASIA) GR			
CÓDIGO E DESCRIÇÃO DA ATIVIDADE ECONÔMICA PRINCIPAL 56.11-2-03 - Lanchonetes, casas de chá, de sucos e similares			
CÓDIGO E DESCRIÇÃO DAS ATIVIDADES ECONÔMICAS SECUNDÁRIAS Não informada			
CÓDIGO E DESCRIÇÃO DA NATUREZA JURÍDICA 205-4 - SOCIEDADE ANONIMA FECHADA			
LOGRADOURO AER INT.BRAS.PRES.JUSCELINO KUBISCHEK AR	NÚMERO 202426	COMPLEMENTO TERRACO PANORAMICO	
CEP 71.608-000	BAIRRO/DISTRITO BRASILIA	MUNICÍPIO BRASILIA	UF DF
SITUAÇÃO CADASTRAL ATIVA		DATA DA SITUAÇÃO CADASTRAL 03/11/2005	
MOTIVO DE SITUAÇÃO CADASTRAL			
SITUAÇÃO ESPECIAL ********		DATA DA SITUAÇÃO ESPECIAL ********	

Aprovado pela Instrução Normativa RFB nº 1.005, de 08 de fevereiro de 2010.

Emitido no dia **27/06/2011** às **18:15:57** (data e hora de Brasília).

Voltar

© Copyright Receita Federal do Brasil - 27/06/2011

TRIBUNAL SUPERIOR ELEITORAL
Fls 000362
CPAD/SJD

Bradesco Capitalização

N º 881821

PRÊMIO QUALIDADE BRASIL
INTERNATIONAL QUALITY SERVICE

Transcootour *táxi especial*

CNPJ: 36.095.792/0001-72 INSC. MUN. 00.444.570
Rua Bittencourt Sampaio, 150 - Ramos - Rio de Janeiro - RJ
FONIA - RECEPÇÕES - VIAGENS - DIÁRIA
RESERVAS E CHAMADAS RESERVATIONS AND CALL
TEL: (21) 25902300 / 25902220 / 78117874 / 99026300
Balcões de Atendimento: Rodoviária Novo Rio
Aeroportos Galeão e Santos Dumont - Shopping Rio Sul
Solicite um Táxi pelo site:
www.transcootour.com.br
ou pelo email: central@transcootour.com.br
Aceitamos Cartões de Crédito

12/05/11 17:49 TPSV-OLARIA\DI\41.00

Receita Federal

Comprovante de Inscrição e de Situação Cadastral

Contribuinte,

Confira os dados de Identificação da Pessoa Jurídica e, se houver qualquer divergência, providencie junto à RFB a sua atualização cadastral.

TRIBUNAL SUPERIOR ELEITORAL
Fls. 000363
CAD/TSE

REPÚBLICA FEDERATIVA DO BRASIL

CADASTRO NACIONAL DA PESSOA JURÍDICA

NÚMERO DE INSCRIÇÃO	COMPROVANTE DE INSCRIÇÃO E DE SITUAÇÃO CADASTRAL	DATA DE ABERTURA
36.095.792/0001-72 MATRIZ		**05/04/1990**

NOME EMPRESARIAL
TRANSCOOTOUR-COOPERATIVA MISTA DE TRABALHO E CONSUMO DOS MOTORISTAS AUTONOMOS DE TURISMO DO RIO DE JANEIRO

TÍTULO DO ESTABELECIMENTO (NOME DE FANTASIA)
TRANSCOOTOUR

CÓDIGO E DESCRIÇÃO DA ATIVIDADE ECONÔMICA PRINCIPAL
49.23-0-01 - Serviço de táxi

CÓDIGO E DESCRIÇÃO DAS ATIVIDADES ECONÔMICAS SECUNDÁRIAS
Não informada

CÓDIGO E DESCRIÇÃO DA NATUREZA JURÍDICA
214-3 - COOPERATIVA

LOGRADOURO	NÚMERO	COMPLEMENTO
R BITENCOURT SAMPAIO	**150**	

CEP	BAIRRO/DISTRITO	MUNICÍPIO	UF
21.040-260	**RAMOS**	**RIO DE JANEIRO**	**RJ**

SITUAÇÃO CADASTRAL	DATA DA SITUAÇÃO CADASTRAL
ATIVA	**24/09/2005**

MOTIVO DE SITUAÇÃO CADASTRAL

SITUAÇÃO ESPECIAL	DATA DA SITUAÇÃO ESPECIAL
********	********

Aprovado pela Instrução Normativa RFB nº 1.005, de 08 de fevereiro de 2010.

Emitido no dia **27/06/2011** às **17:59:19** (data e hora de Brasília).

Voltar

© Copyright Receita Federal do Brasil - 27/06/2011

TRIBUNAL SUPERIOR ELEITORAL
Fls 000364
CPAD/SJD

MARACATAXI

C.N.P.J.: 04.515.764/0001-70 Tels.: (21) 2214-5045 / 2284-1923

RECIBO

Recebi de _____

a Importância de R$ 100,00 (Cem Reais)

proveniente da prestação de serviço de Táxi (MARACATAXI)

Itinerário _____

Carro número [redacted]

Rio de Janeiro, 13 / 05 de 2011

Assinatura

Receita Federal

Comprovante de Inscrição e de Situação Cadastral

Contribuinte,

Confira os dados de Identificação da Pessoa Jurídica e, se houver qualquer divergência, providencie junto à RFB a sua atualização cadastral.

TRIBUNAL SUPERIOR ELEITORAL
Fls 000365
CPADI/SJD

REPÚBLICA FEDERATIVA DO BRASIL

CADASTRO NACIONAL DA PESSOA JURÍDICA

NÚMERO DE INSCRIÇÃO	COMPROVANTE DE INSCRIÇÃO E DE SITUAÇÃO CADASTRAL	DATA DE ABERTURA
04.515.764/0001-70 MATRIZ		**11/06/2001**

NOME EMPRESARIAL
ASSOCIACAO DOS MOTORISTAS MARACATAXI

TÍTULO DO ESTABELECIMENTO (NOME DE FANTASIA)
MARACATAXI

CÓDIGO E DESCRIÇÃO DA ATIVIDADE ECONÔMICA PRINCIPAL
94.12-0-00 - Atividades de organizações associativas profissionais

CÓDIGO E DESCRIÇÃO DAS ATIVIDADES ECONÔMICAS SECUNDÁRIAS
Não informada

CÓDIGO E DESCRIÇÃO DA NATUREZA JURÍDICA
399-9 - ASSOCIACAO PRIVADA

LOGRADOURO	NÚMERO	COMPLEMENTO
R LOPES TROVAO	**354**	**CASA 3**

CEP	BAIRRO/DISTRITO	MUNICÍPIO	UF
20.920-340	**SAO CRISTOVAO**	**RIO DE JANEIRO**	**RJ**

SITUAÇÃO CADASTRAL	DATA DA SITUAÇÃO CADASTRAL
ATIVA	**03/11/2005**

MOTIVO DE SITUAÇÃO CADASTRAL

SITUAÇÃO ESPECIAL	DATA DA SITUAÇÃO ESPECIAL
********	********

Aprovado pela Instrução Normativa RFB nº 1.005, de 08 de fevereiro de 2010.

Emitido no dia **27/06/2011** às **18:16:37** (data e hora de Brasília).

Voltar

© Copyright Receita Federal do Brasil - 27/06/2011

TRIBUNAL SUPERIOR ELEITORAL
Fls 000366
CPAD/TSJD

MinasTaxi
RÁDIO TAXI

COOP. E PREST. E SERV. E MOT. AUTÔNOMOS DE TÁXI CONVENCIONAL
DA REG. METROP. DE B.HTE./MINAS TÁXI-RÁDIO TÁXI
CNPJ: 04.925.740/0001-90
Aeroporto Internacional Tancredo Neves (Confins)
www.minastaxi.com.br contato@minastaxi.com.br

RESERVA: (31) 3681-3700 (Convencional) Nº 172783

Rua das Hortências, 220 - Jardim Ipê - Cep 33.400-000 - Lagoa Santa - MG

COMPROVANTE DE CORRIDA DE TÁXI - **RECIBO**

Empresa: _____

Nome do Passageiro: _____

Origem: comum

Destino: Brasão

R$ 92,00 Valor por extenso (noventa e dois reais)

Unid.: 95 Lagoa Santa, 14 / 05 / 11

Assinatura: _____ Placa: HTC6545

2001 IMÓVEIS
Empreendimentos & Participações
www.2001imoveis.com.br
Lagoa Santa "um bom lugar pra se viver"
(Dr. Lund)

PENSOU EM IMÓVEIS EM LAGOA SANTA?
2001 IMÓVEIS É A SOLUÇÃO...

CASAS - LOTES - SÍTIOS - CONDOMÍNIOS
TEL.: (31) 3687-2001 / 9802-0495

Receita Federal

Comprovante de Inscrição e de Situação Cadastral

Contribuinte,

Confira os dados de Identificação da Pessoa Jurídica e, se houver qualquer divergência, providencie junto à RFB a sua atualização cadastral.

TRIBUNAL SUPERIOR ELEITORAL
Fls 000367
CPAD/SJD

REPÚBLICA FEDERATIVA DO BRASIL

CADASTRO NACIONAL DA PESSOA JURÍDICA

NÚMERO DE INSCRIÇÃO	COMPROVANTE DE INSCRIÇÃO E DE SITUAÇÃO CADASTRAL	DATA DE ABERTURA
04.925.740/0001-90 MATRIZ		25/02/2002

NOME EMPRESARIAL
COOP.E PREST.E SERV.E MOT.AUTONOMOS DE TAXI CONVENCIONAL DA REGIAO METROPOLITANA DE BHTE-MINAS TAXI-RADIO TAXI

TÍTULO DO ESTABELECIMENTO (NOME DE FANTASIA)
MINAS TAXI - RADIO TAXI

CÓDIGO E DESCRIÇÃO DA ATIVIDADE ECONÔMICA PRINCIPAL
49.21-3-02 - Transporte rodoviário coletivo de passageiros, com itinerário fixo, intermunicipal em região metropolitana

CÓDIGO E DESCRIÇÃO DAS ATIVIDADES ECONÔMICAS SECUNDÁRIAS
Não informada

CODIGO E DESCRIÇÃO DA NATUREZA JURIDICA
214-3 - COOPERATIVA

LOGRADOURO	NÚMERO	COMPLEMENTO
R DAS HORTENCIAS	220	

CEP	BAIRRO/DISTRITO	MUNICÍPIO	UF
33.400-000	JARDIM IPE	LAGOA SANTA	MG

SITUAÇÃO CADASTRAL	DATA DA SITUAÇÃO CADASTRAL
ATIVA	03/11/2005

MOTIVO DE SITUAÇÃO CADASTRAL

SITUAÇÃO ESPECIAL	DATA DA SITUAÇÃO ESPECIAL
********	********

Aprovado pela Instrução Normativa RFB nº 1.005, de 08 de fevereiro de 2010.

Emitido no dia **05/10/2011** às **14:35:38** (data e hora de Brasília).

Voltar

© Copyright Receita Federal do Brasil - 05/10/2011

TRIBUNAL SUPERIOR ELEITORAL
Fls 000368
CPAD/SJD

RESTAURANTE E BAR 14 BIS LTDA
Praca Senador Salgado Filho, S/N
Aeroporto Santos Dumond
Centro - Rio de Janeiro - RJ.
CNPJ: 27.721.265/0001-35
IE: 81.369.704
14/05/2011 16:38:57 CCF:077871 COO:098548
CNPJ/CPF consumidor: 01.450.856/0001-21

CUPOM FISCAL

ITEM CÓDIGO DESCRIÇÃO QTD. UN. VL UNIT(R$) ST	VL ITEM(R$)
1 2560 BUFFET A QUILO 0,588 UN x 55,00 02T	32,34
2 2560 BUFFET A QUILO 0,182 UN x 55,00 02T	10,01
3 2649 REFRIGERANTE LATA 1 UN FI	4,20
TOTAL R$	46,55
DINHEIRO	46,55

02T13,00%
Sequencia de Balcao : 93
CHAMADA:39
Total ICMS:R$5,50 VALIDO PARA O CUPOM MANIA
---------Colibri Food - Versao 6.70.6.31
MD5-76d74f29a96f6580adbd32056f725bb5



p#XT82g*7BjeWcFFN?RGePL6Ici9HpD5238522o9mDk@iVT5nyJUTQCw
SWEDA IF ST120
ECF-IF VERSÃO: 01.00.05 ECF: 007
HPHAMRH@R 14/05/2011 16:39:18
FAB: SW040900000000005415

Receita Federal

Comprovante de Inscrição e de Situação Cadastral

Contribuinte,

Confira os dados de Identificação da Pessoa Jurídica e, se houver qualquer divergência, providencie junto à RFB a sua atualização cadastral.

TRIBUNAL SUPERIOR ELEITORAL
Fls. 000369
CPAD/TSJD

REPÚBLICA FEDERATIVA DO BRASIL

CADASTRO NACIONAL DA PESSOA JURÍDICA

NÚMERO DE INSCRIÇÃO	COMPROVANTE DE INSCRIÇÃO E DE SITUAÇÃO CADASTRAL	DATA DE ABERTURA
27.721.265/0001-35 MATRIZ		01/12/1981

NOME EMPRESARIAL
RESTAURANTE E BAR 14 BIS LTDA

TÍTULO DO ESTABELECIMENTO (NOME DE FANTASIA)
****

CÓDIGO E DESCRIÇÃO DA ATIVIDADE ECONÔMICA PRINCIPAL
56.11-2-01 - Restaurantes e similares

CÓDIGO E DESCRIÇÃO DAS ATIVIDADES ECONÔMICAS SECUNDÁRIAS
Não informada

CÓDIGO E DESCRIÇÃO DA NATUREZA JURÍDICA
206-2 - SOCIEDADE EMPRESARIA LIMITADA

LOGRADOURO	NÚMERO	COMPLEMENTO
PC SENADOR SALGADO FILHO	SN	AER SANTOS DUMONT

CEP	BAIRRO/DISTRITO	MUNICÍPIO	UF
20.021-340	CASTELO	RIO DE JANEIRO	RJ

SITUAÇÃO CADASTRAL	DATA DA SITUAÇÃO CADASTRAL
ATIVA	04/12/2004

MOTIVO DE SITUAÇÃO CADASTRAL

SITUAÇÃO ESPECIAL	DATA DA SITUAÇÃO ESPECIAL
********	********

Aprovado pela Instrução Normativa RFB nº 1.005, de 08 de fevereiro de 2010.

Emitido no dia **05/10/2011** às **14:36:56** (data e hora de Brasília).

Voltar

© Copyright Receita Federal do Brasil - 05/10/2011

TRIBUNAL SUPERIOR ELEITORAL
Fls 000370
CPAD/SJD

Rio Taxi coop
www.riotaxi.com.br

CENTRO DE CUSTO

VOUCHER RIO TÁXI coop
SOLICITAÇÃO DE TÁXI 24 HORAS
LIGUE: 3514-7733

Nº 0092.286

☐ VOUCHER AVULSO ☐ CARTÃO DE CRÉDITO ☒ RECIBO

Empresa	Cód. Empresa	Nº Cooperado 252
Número do cartão	Validade	
Usuário	Ordem de serviço 67739	
Origem	Destino	
Assinatura	Data 17/05/11	Valor 35,00
Valor por extenso		

CNPJ: 32.225.146/0001-21 - INSC. MUNICIPAL: 0154215-0

Receita Federal

Comprovante de Inscrição e de Situação Cadastral

Contribuinte,

Confira os dados de Identificação da Pessoa Jurídica e, se houver qualquer divergência, providencie junto à RFB a sua atualização cadastral.

TRIBUNAL SUPERIOR ELEITORAL
Fls 000371
COADI/SJD

REPÚBLICA FEDERATIVA DO BRASIL

CADASTRO NACIONAL DA PESSOA JURÍDICA

NÚMERO DE INSCRIÇÃO	COMPROVANTE DE INSCRIÇÃO E DE SITUAÇÃO CADASTRAL	DATA DE ABERTURA
32.225.146/0001-21 **MATRIZ**		**12/12/1988**

NOME EMPRESARIAL **RIOTAXICOOP COOP T MOT AUT C L DO RIO DE JANEIRO**
TÍTULO DO ESTABELECIMENTO (NOME DE FANTASIA) **RIOTAXICOOP**
CÓDIGO E DESCRIÇÃO DA ATIVIDADE ECONÔMICA PRINCIPAL **94.12-0-00 - Atividades de organizações associativas profissionais**
CÓDIGO E DESCRIÇÃO DAS ATIVIDADES ECONÔMICAS SECUNDÁRIAS **Não informada**
CÓDIGO E DESCRIÇÃO DA NATUREZA JURÍDICA **214-3 - COOPERATIVA**

LOGRADOURO	NÚMERO	COMPLEMENTO
R NERVAL DE GOUVEIA,	**45**	

CEP	BAIRRO/DISTRITO	MUNICÍPIO	UF
21.311-110	**QUINTINO BOCAIUVA**	**RIO DE JANEIRO**	**RJ**

SITUAÇÃO CADASTRAL	DATA DA SITUAÇÃO CADASTRAL
ATIVA	**15/12/2001**

MOTIVO DE SITUAÇÃO CADASTRAL

SITUAÇÃO ESPECIAL	DATA DA SITUAÇÃO ESPECIAL
********	********

Aprovado pela Instrução Normativa RFB nº 1.005, de 08 de fevereiro de 2010.

Emitido no dia **27/06/2011** às **18:20:18** (data e hora de Brasília).

Voltar

© Copyright Receita Federal do Brasil - 27/06/2011

TRIBUNAL SUPERIOR ELEITORAL
Fls 000372
CPAD/FSJD

SINTAXI - DF

Sindicato dos Taxistas do Distrito Federal
Sede e Foro em Brasília - DF
e-mail: sindicatodostaxistasdf@bol.com.br
OUVIDORIA - Tel.: (61) 3963-0319
CNPJ: 07.424.109/0001-03
Registro de Entidade Sindical nº 46000.018064/2003-19

Recibo

R$ 45,-

Permissão nº	Placa do veiculo
0638	JJU1256

NÓS CONFIAMOS EM DEUS

Recebi (emos) de _____

_____ a importância de R$ _____

_____ Referente a serviços de Táxi.

No Percurso _____

"ANDAR DE TÁXI É A MELHOR OPÇÃO: CONFORTO, RAPIDEZ E TRANQUILIDADE".

Motorista Paula Fone: 92711032

Brasília DF 17 de _____ de 2011

SINDICATO DOS TAXISTAS DO DF SINTAXI

_____
Assinatura

Receita Federal

Comprovante de Inscrição e de Situação Cadastral

Contribuinte,

Confira os dados de Identificação da Pessoa Jurídica e, se houver qualquer divergência, providencie junto à RFB a sua atualização cadastral.

TRIBUNAL SUPERIOR ELEITORAL
Fls 000373
CTADI/SJD

REPÚBLICA FEDERATIVA DO BRASIL

CADASTRO NACIONAL DA PESSOA JURÍDICA

NÚMERO DE INSCRIÇÃO	COMPROVANTE DE INSCRIÇÃO E DE SITUAÇÃO CADASTRAL	DATA DE ABERTURA
07.424.109/0001-03 MATRIZ		01/06/2005

NOME EMPRESARIAL
SINDICATO DOS TAXISTAS DO DISTRITO FEDERAL- SINTAXI

TÍTULO DO ESTABELECIMENTO (NOME DE FANTASIA)
SINTAXI

CÓDIGO E DESCRIÇÃO DA ATIVIDADE ECONÔMICA PRINCIPAL
94.20-1-00 - Atividades de organizações sindicais

CÓDIGO E DESCRIÇÃO DAS ATIVIDADES ECONÔMICAS SECUNDÁRIAS
Não informada

CÓDIGO E DESCRIÇÃO DA NATUREZA JURÍDICA
313-1 - ENTIDADE SINDICAL

LOGRADOURO	NÚMERO	COMPLEMENTO
Q SCS QUADRA 05 BLOCO C	125	SALA 16 SLJ

CEP	BAIRRO/DISTRITO	MUNICÍPIO	UF
70.305-000	ASA SUL	BRASILIA	DF

SITUAÇÃO CADASTRAL	DATA DA SITUAÇÃO CADASTRAL
ATIVA	01/06/2005

MOTIVO DE SITUAÇÃO CADASTRAL

SITUAÇÃO ESPECIAL	DATA DA SITUAÇÃO ESPECIAL
********	********

Aprovado pela Instrução Normativa RFB nº 1.005, de 08 de fevereiro de 2010.

Emitido no dia **27/06/2011** às **18:03:30** (data e hora de Brasília).

Voltar

© Copyright Receita Federal do Brasil - 27/06/2011

TRIBUNAL SUPERIOR ELEITORAL
Fls 000374
CPAD/TSJD

GIRAFFAS

GZ COM.DE ALIMENTOS LTDA/ AEROPORTO INTER
DE BRASILIA TERRACO AREA NR.27 LAGO SUL BSB DF
CNPJ:05.124.620/0001-56
IE:07.435.187/001-09
IM:ISENTO
17/05/2011 13:25:42V CCF:129573 COO:133664

CUPOM FISCAL

ITEM	CÓDIGO	DESCRIÇÃO	QTD	UN	VL UNIT(R$)	ST	VL ITEM(R$)
001	714	TRI GRINGO	1	UN	T12,00%		9,99G
002	355	>> AC. FRITAS MEDIA TRIOS	1	UN	T12,00%		0,01G
003	125	COCA COLA 300 ML	1	UN	T12,00%		3,20G
TOTAL R$							13,20
Dinheiro							20,00
TROCO R$							6,80

5D6ECCB4059B4D83EF976BC76F99B7B2
S E N H A: 196

PROCON - 151 SCS QD 08 ED.V2000 ENTRADA B
SL 240 - CREDITO-LEI 4.159/08
4FVKMFEM E8K4JFNT LKMQ7QSR 3CSEGBEJ A8K4F2AREDHK
BEMATECH MP-2100 TH FI ECF-IF
VERSÃO:01.01.01 ECF:004 LJ:0001
QQQQQQQQQEWYPEQQEE 17/05/2011 13:26:10V
FAB:BE0509756100000034000 BR

Receita Federal

Comprovante de Inscrição e de Situação Cadastral

Contribuinte,

Confira os dados de Identificação da Pessoa Jurídica e, se houver qualquer divergência, providencie junto à RFB a sua atualização cadastral.

TRIBUNAL SUPERIOR ELEITORAL
Fls 000375
CPADI/SJD

REPÚBLICA FEDERATIVA DO BRASIL

CADASTRO NACIONAL DA PESSOA JURÍDICA

NÚMERO DE INSCRIÇÃO	COMPROVANTE DE INSCRIÇÃO E DE SITUAÇÃO CADASTRAL	DATA DE ABERTURA
05.124.620/0001-56 MATRIZ		25/06/2002

NOME EMPRESARIAL GZ COMERCIO DE ALIMENTOS LTDA			
TÍTULO DO ESTABELECIMENTO (NOME DE FANTASIA) GIRAFFAS			
CÓDIGO E DESCRIÇÃO DA ATIVIDADE ECONÔMICA PRINCIPAL 56.11-2-01 - Restaurantes e similares			
CÓDIGO E DESCRIÇÃO DAS ATIVIDADES ECONÔMICAS SECUNDÁRIAS 56.11-2-03 - Lanchonetes, casas de chá, de sucos e similares			
CÓDIGO E DESCRIÇÃO DA NATUREZA JURÍDICA 206-2 - SOCIEDADE EMPRESARIA LIMITADA			
LOGRADOURO AER INTERNACIONAL DE BRASILIA	NÚMERO 27	COMPLEMENTO TERRACO	
CEP 71.608-900	BAIRRO/DISTRITO BRASILIA	MUNICÍPIO BRASILIA	UF DF
SITUAÇÃO CADASTRAL ATIVA		DATA DA SITUAÇÃO CADASTRAL 09/10/2004	
MOTIVO DE SITUAÇÃO CADASTRAL			
SITUAÇÃO ESPECIAL ********		DATA DA SITUAÇÃO ESPECIAL ********	

Aprovado pela Instrução Normativa RFB nº 1.005, de 08 de fevereiro de 2010.

Emitido no dia **27/06/2011** às **18:21:06** (data e hora de Brasília).

Voltar

© Copyright Receita Federal do Brasil - 27/06/2011

TRIBUNAL SUPERIOR ELEITORAL
Fls 000376
CPAD/SJD

TAXI RECIBO

DTI: (61) 3363-7350

R$ 15,00

PERM.: 1416

PLACA: JHR3656

Recebi (emos) de _____

a importância de R$ QUINZE REAIS

referente a serviços autônomos de Táxi

Percurso _____

MOTORISTA: UBIRAJARA

Fone: (61) 96217355

CNPJ/CPF: [redacted]

APOIO:
Sindicato dos Permissionários de Táxis e Motoristas Auxiliares do Distrito Federal SINPETÁXI

SEDE PRÓPRIA: CNPJ: 00.031.708/0003-71
PLL SUL - Quadra 302 - Bloco "A" - Brasília/DF - CEP: 70320-006
Tel(s): (61) 3224-7292 / 3223-6568 / 3365-1970 - Fax: 3224-7196

Brasília, 17/05/2011

Assinatura

SINPETÁXI

Receita Federal

Comprovante de Inscrição e de Situação Cadastral

Contribuinte,

Confira os dados de Identificação da Pessoa Jurídica e, se houver qualquer divergência, providencie junto à RFB a sua atualização cadastral.

TRIBUNAL SUPERIOR ELEITORAL
Fls. 000377
SPADI/SJD

REPÚBLICA FEDERATIVA DO BRASIL

CADASTRO NACIONAL DA PESSOA JURÍDICA

NÚMERO DE INSCRIÇÃO	COMPROVANTE DE INSCRIÇÃO E DE SITUAÇÃO CADASTRAL	DATA DE ABERTURA
00.031.708/0003-71 FILIAL		**23/07/1991**

NOME EMPRESARIAL
SINDICATO DOS PERMISSIONARIOS DE TAXIS E MOTORISTAS AUXILIARES DO DISTRITO FEDERAL

TÍTULO DO ESTABELECIMENTO (NOME DE FANTASIA)
SINPETAXI

CÓDIGO E DESCRIÇÃO DA ATIVIDADE ECONÔMICA PRINCIPAL
94.20-1-00 - Atividades de organizações sindicais

CÓDIGO E DESCRIÇÃO DAS ATIVIDADES ECONÔMICAS SECUNDÁRIAS
Não informada

CÓDIGO E DESCRIÇÃO DA NATUREZA JURÍDICA
313-1 - ENTIDADE SINDICAL

LOGRADOURO	NÚMERO	COMPLEMENTO
AER INT BSB LTDA	**SN**	**NUCLEO APOIO TAXIST**

CEP	BAIRRO/DISTRITO	MUNICÍPIO	UF
71.608-900	**AEROPORTO**	**BRASILIA**	**DF**

SITUAÇÃO CADASTRAL	DATA DA SITUAÇÃO CADASTRAL
ATIVA	**03/11/2005**

MOTIVO DE SITUAÇÃO CADASTRAL

SITUAÇÃO ESPECIAL	DATA DA SITUAÇÃO ESPECIAL
********	********

Aprovado pela Instrução Normativa RFB nº 1.005, de 08 de fevereiro de 2010.

Emitido no dia **27/06/2011** às **17:59:57** (data e hora de Brasília).

Voltar

© Copyright Receita Federal do Brasil - 27/06/2011

TRIBUNAL SUPERIOR ELEITORAL
Fls 000378
CPAD/TSJD

ECT - EMP. BRAS. CORREIOS E TELEGRAFOS
50904175 - ACF TREZE DE MAIO
AV. TREZE DE MAIO 23 LOJA N
RIO DE JANEIRO - RJ - 200313
CNPJ: 00072593000100 - IE: 01874071
DATA: 17/05/2011 HORARIO: 11:03
OPERADOR 008 - ANDREA SILVA
ATENDIMENTO NUMERO: 0004
PARTIDO SOCIAL CRISTAO
COMPROVANTE DO CLIENTE
SZ527869261BR - SEDEX A VISTA
DEST: DIRETORIO ESTADUAL DO PSC SC
CEP: 89201-400-JOINVILLE-SC
DIMENSOES (cm): 0,0 x 0,0 x 0,0
PESO CUBICO (g): 100
PESO (g): 61 PRECO: 34,60
VALOR DECLARADO NAO SOLICITADO.
ANOTACOES:

TOTAL:	1	34,60

VALOR A PAGAR	34,60
VALOR RECEBIDO	50,00
TROCO	15,40

CENTRAL DE ATENDIMENTO DOS CORREIOS WWW.CORREIOS
.COM.BR OU 0800725O100

Receita Federal

Comprovante de Inscrição e de Situação Cadastral

Contribuinte,

Confira os dados de Identificação da Pessoa Jurídica e, se houver qualquer divergência, providencie junto à RFB a sua atualização cadastral.

TRIBUNAL SUPERIOR ELEITORAL
Fls 000379
CPAD/TSJD

REPÚBLICA FEDERATIVA DO BRASIL

CADASTRO NACIONAL DA PESSOA JURÍDICA

NÚMERO DE INSCRIÇÃO	COMPROVANTE DE INSCRIÇÃO E DE SITUAÇÃO CADASTRAL	DATA DE ABERTURA
00.072.593/0001-00 MATRIZ		19/05/1994

NOME EMPRESARIAL: TREZE DE MAIO EXPRESS FRANQUIADORA LTDA			
TÍTULO DO ESTABELECIMENTO (NOME DE FANTASIA): ********			
CÓDIGO E DESCRIÇÃO DA ATIVIDADE ECONÔMICA PRINCIPAL: 53.10-5-02 - Atividades de franqueadas do Correio Nacional			
CÓDIGO E DESCRIÇÃO DAS ATIVIDADES ECONÔMICAS SECUNDÁRIAS: Não informada			
CÓDIGO E DESCRIÇÃO DA NATUREZA JURÍDICA: 206-2 - SOCIEDADE EMPRESARIA LIMITADA			
LOGRADOURO: AV TREZE DE MAIO	NÚMERO: 23	COMPLEMENTO: LOJA N 02	
CEP: 20.031-000	BAIRRO/DISTRITO: CENTRO	MUNICÍPIO: RIO DE JANEIRO	UF: RJ
SITUAÇÃO CADASTRAL: ATIVA		DATA DA SITUAÇÃO CADASTRAL: 03/11/2005	
MOTIVO DE SITUAÇÃO CADASTRAL:			
SITUAÇÃO ESPECIAL: ********		DATA DA SITUAÇÃO ESPECIAL: ********	

Aprovado pela Instrução Normativa RFB nº 1.005, de 08 de fevereiro de 2010.

Emitido no dia **27/06/2011** às **17:58:04** (data e hora de Brasília).

Voltar

© Copyright Receita Federal do Brasil - 27/06/2011

TRIBUNAL SUPERIOR ELEITORAL
Fls 000380
CRADI/SJD

COOPERTRAMO
CNPJ: 17.428.533/0001-71 rádio táxi
Rua das Tangerinas, 1036 - Vila Clóris - Belo Horizonte/MG
CEP: 31775-300 - Fone: (31) 3454-5757
coop@coopertramo.com.br
www.coopertramo.com.br

RECIBO DE PAGAMENTO

CENTRAL DE RESERVAS
(31) 3454-5757
reserva@coopertramo.com.br

067185

AEROPORTO DE CONFINS
(31) 3689-2040

DATA 17.05.2011

CARRO 021

FORMA DE PAGAMENTO
( ) À VISTA ( ) MASTER CARD ( ) AMEX ( ) REDE SHOP ( ) VISA ( ) VISA ELECTRON

NOME DO CLIENTE

TELEFONE

CÓD. EMP. | EMPRESA

ORIGEM FLORESTA

DESTINO CONFINS

VALOR R$ 92.00 (NOVENTA E DOIS ~~REAIS~~

ASSINATURA

ESPAÇO RESERVADO PARA PARCEIROS. ANUNCIE AQUI!

Agosto/2010 - 2.000 blocos - Numerados de 011.201 a 111.200

Gráfica Everesty (31) 3411-1707

Receita Federal

Comprovante de Inscrição e de Situação Cadastral

Contribuinte,

Confira os dados de Identificação da Pessoa Jurídica e, se houver qualquer divergência, providencie junto à RFB a sua atualização cadastral.

TRIBUNAL SUPERIOR ELEITORAL
Fls 000381
CRADI/SJD

REPÚBLICA FEDERATIVA DO BRASIL

CADASTRO NACIONAL DA PESSOA JURÍDICA

NÚMERO DE INSCRIÇÃO	COMPROVANTE DE INSCRIÇÃO E DE SITUAÇÃO CADASTRAL	DATA DE ABERTURA
17.428.533/0001-71 **MATRIZ**		**22/06/1982**

NOME EMPRESARIAL
COOPERATIVA DE TRANSPORTE DE TAXI ESPECIAL DA REGIAO METROPOLITANA DE BELO HORIZONTE - COOPERTRAMO LTDA

TÍTULO DO ESTABELECIMENTO (NOME DE FANTASIA)
COOPERTRAMO

CÓDIGO E DESCRIÇÃO DA ATIVIDADE ECONÔMICA PRINCIPAL
49.23-0-01 - Serviço de táxi

CÓDIGO E DESCRIÇÃO DAS ATIVIDADES ECONÔMICAS SECUNDÁRIAS
Não informada

CÓDIGO E DESCRIÇÃO DA NATUREZA JURÍDICA
214-3 - COOPERATIVA

LOGRADOURO	NÚMERO	COMPLEMENTO
R DAS TANGERINAS	**1036**	

CEP	BAIRRO/DISTRITO	MUNICÍPIO	UF
31.744-108	**VILA CLORIS**	**BELO HORIZONTE**	**MG**

SITUAÇÃO CADASTRAL	DATA DA SITUAÇÃO CADASTRAL
ATIVA	**08/01/2005**

MOTIVO DE SITUAÇÃO CADASTRAL

SITUAÇÃO ESPECIAL	DATA DA SITUAÇÃO ESPECIAL
********	********

Aprovado pela Instrução Normativa RFB nº 1.005, de 08 de fevereiro de 2010.

Emitido no dia **27/06/2011** às **18:21:54** (data e hora de Brasília).

Voltar

© Copyright Receita Federal do Brasil - 27/06/2011

TRIBUNAL SUPERIOR ELEITORAL
Fls 000382
CPAD/TSJD

COOPERTRAMO
CNPJ: 17.428.533/0001-71 rádio táxi
Rua das Tangerinas, 1036 - Vila Clóris - Belo Horizonte/MG
CEP: 31775-300 - Fone: (31) 3454-5757
coop@coopertramo.com.br
www.coopertramo.com.br

RECIBO DE PAGAMENTO

CENTRAL DE RESERVAS
(31) 3454-5757
reserva@coopertramo.com.br

067184

AEROPORTO DE CONFINS
(31) 3689-2040

DATA 17.05.2011

CARRO 021

FORMA DE PAGAMENTO
( ) À VISTA ( ) MASTER CARD ( ) AMEX ( ) REDE SHOP ( ) VISA ( ) VISA ELECTRON

NOME DO CLIENTE

TELEFONE

CÓD. EMP. | EMPRESA

ORIGEM CONFINS

DESTINO FLORESTA

VALOR R$ 92.00 (NOVENTA E DOIS REAIS

ASSINATURA

ESPAÇO RESERVADO PARA PARCEIROS. ANUNCIE AQUI!

Agosto/2010 - 2.000 blocos - Numerados de 011.201 a 111.200

Gráfica Everesty (31) 3411-1707

Receita Federal

Comprovante de Inscrição e de Situação Cadastral

Contribuinte,

Confira os dados de Identificação da Pessoa Jurídica e, se houver qualquer divergência, providencie junto à RFB a sua atualização cadastral.

TRIBUNAL SUPERIOR ELEITORAL
Fls 000383
COPADI/SJD

REPÚBLICA FEDERATIVA DO BRASIL

CADASTRO NACIONAL DA PESSOA JURÍDICA

NÚMERO DE INSCRIÇÃO	COMPROVANTE DE INSCRIÇÃO E DE SITUAÇÃO CADASTRAL	DATA DE ABERTURA
17.428.533/0001-71 MATRIZ		22/06/1982

NOME EMPRESARIAL
COOPERATIVA DE TRANSPORTE DE TAXI ESPECIAL DA REGIAO METROPOLITANA DE BELO HORIZONTE - COOPERTRAMO LTDA

TÍTULO DO ESTABELECIMENTO (NOME DE FANTASIA)
COOPERTRAMO

CÓDIGO E DESCRIÇÃO DA ATIVIDADE ECONÔMICA PRINCIPAL
49.23-0-01 - Serviço de táxi

CÓDIGO E DESCRIÇÃO DAS ATIVIDADES ECONÔMICAS SECUNDÁRIAS
Não informada

CÓDIGO E DESCRIÇÃO DA NATUREZA JURÍDICA
214-3 - COOPERATIVA

LOGRADOURO	NÚMERO	COMPLEMENTO
R DAS TANGERINAS	1036	

CEP	BAIRRO/DISTRITO	MUNICÍPIO	UF
31.744-108	VILA CLORIS	BELO HORIZONTE	MG

SITUAÇÃO CADASTRAL	DATA DA SITUAÇÃO CADASTRAL
ATIVA	08/01/2005

MOTIVO DE SITUAÇÃO CADASTRAL

SITUAÇÃO ESPECIAL	DATA DA SITUAÇÃO ESPECIAL
********	********

Aprovado pela Instrução Normativa RFB nº 1.005, de 08 de fevereiro de 2010.

Emitido no dia **27/06/2011** às **18:21:54** (data e hora de Brasília).

Voltar

© Copyright Receita Federal do Brasil - 27/06/2011

TRIBUNAL SUPERIOR ELEITORAL
Fls 000384
CPADI/SJD

TAXI RECIBO

DTI: (61) 3363-7350

R$ 12,00

PERM.: 2731

PLACA: THZ 8644

Recebi (emos) de _____ a importância de R$ DOZE REAIS referente a serviços autônomos de Táxi.

Percurso _____

MOTORISTA:	**Fone: (61)**
CNPJ/CPF:	

APOIO:
Sindicato dos Permissionários de Táxis e Motoristas Auxiliares do Distrito Federal SINPETÁXI
SEDE PRÓPRIA: CNPJ: 00.031.708/0003-71
PLL SUL - Quadra 302 - Bloco " A" - Brasília/DF - CEP: 70320-006
Tel(s): (61) 3224-7292 / 3223-6568 / 3365-1970 - Fax: 3224-7196

Brasília, 18 / 05 / 2011

Assinatura

Receita Federal

Comprovante de Inscrição e de Situação Cadastral

Contribuinte,

Confira os dados de Identificação da Pessoa Jurídica e, se houver qualquer divergência, providencie junto à RFB a sua atualização cadastral.

TRIBUNAL SUPERIOR ELEITORAL
Fls. 000385
CRADI/SJD

REPÚBLICA FEDERATIVA DO BRASIL

CADASTRO NACIONAL DA PESSOA JURÍDICA

NÚMERO DE INSCRIÇÃO	COMPROVANTE DE INSCRIÇÃO E DE SITUAÇÃO CADASTRAL	DATA DE ABERTURA
00.031.708/0003-71 FILIAL		**23/07/1991**

NOME EMPRESARIAL
SINDICATO DOS PERMISSIONARIOS DE TAXIS E MOTORISTAS AUXILIARES DO DISTRITO FEDERAL

TÍTULO DO ESTABELECIMENTO (NOME DE FANTASIA)
SINPETAXI

CÓDIGO E DESCRIÇÃO DA ATIVIDADE ECONÔMICA PRINCIPAL
94.20-1-00 - Atividades de organizações sindicais

CÓDIGO E DESCRIÇÃO DAS ATIVIDADES ECONÔMICAS SECUNDÁRIAS
Não informada

CÓDIGO E DESCRIÇÃO DA NATUREZA JURÍDICA
313-1 - ENTIDADE SINDICAL

LOGRADOURO	NÚMERO	COMPLEMENTO
AER INT BSB LTDA	**SN**	**NUCLEO APOIO TAXIST**

CEP	BAIRRO/DISTRITO	MUNICÍPIO	UF
71.608-900	**AEROPORTO**	**BRASILIA**	**DF**

SITUAÇÃO CADASTRAL	DATA DA SITUAÇÃO CADASTRAL
ATIVA	**03/11/2005**

MOTIVO DE SITUAÇÃO CADASTRAL

SITUAÇÃO ESPECIAL	DATA DA SITUAÇÃO ESPECIAL
********	********

Aprovado pela Instrução Normativa RFB nº 1.005, de 08 de fevereiro de 2010.

Emitido no dia **27/06/2011** às **17:59:57** (data e hora de Brasília).

Voltar

© Copyright Receita Federal do Brasil - 27/06/2011

TRIBUNAL SUPERIOR ELEITORAL
Fls 000386
CPAD/TSJD

Taxi Méier

CNPJ 01.349.925/0001-05
☎ 2596-7007

R$ 40,00

Recebi a importância de Quarenta Reais

Proveniente da Prestação de Serviço de Taxi.

De: Méier **Para:** Centro

Viatura: 002 **Placa:** KAW 123 J.

RJ, 18 **de** Maio **de 20** 11

ASSINATURA

Receita Federal

Comprovante de Inscrição e de Situação Cadastral

Contribuinte,

Confira os dados de Identificação da Pessoa Jurídica e, se houver qualquer divergência, providencie junto à RFB a sua atualização cadastral.

TRIBUNAL SUPERIOR ELEITORAL
Fls. 000387
CRADI/SJD

REPÚBLICA FEDERATIVA DO BRASIL

CADASTRO NACIONAL DA PESSOA JURÍDICA

NÚMERO DE INSCRIÇÃO	COMPROVANTE DE INSCRIÇÃO E DE SITUAÇÃO CADASTRAL	DATA DE ABERTURA
01.349.925/0001-05 MATRIZ		25/07/1996

NOME EMPRESARIAL
TAXIMEIER ASSOCIACAO DE TAXISTA DO MEIER

TÍTULO DO ESTABELECIMENTO (NOME DE FANTASIA)
TAXIMEIER

CÓDIGO E DESCRIÇÃO DA ATIVIDADE ECONÔMICA PRINCIPAL
94.12-0-00 - Atividades de organizações associativas profissionais

CÓDIGO E DESCRIÇÃO DAS ATIVIDADES ECONÔMICAS SECUNDÁRIAS
Não informada

CÓDIGO E DESCRIÇÃO DA NATUREZA JURÍDICA
399-9 - ASSOCIACAO PRIVADA

LOGRADOURO	NÚMERO	COMPLEMENTO
R FURTADO DE MENDONCA	21	CASA

CEP	BAIRRO/DISTRITO	MUNICÍPIO	UF
20.740-160	PIEDADE	RIO DE JANEIRO	RJ

SITUAÇÃO CADASTRAL	DATA DA SITUAÇÃO CADASTRAL
ATIVA	27/08/2005

MOTIVO DE SITUAÇÃO CADASTRAL

SITUAÇÃO ESPECIAL	DATA DA SITUAÇÃO ESPECIAL
********	********

Aprovado pela Instrução Normativa RFB nº 1.005, de 08 de fevereiro de 2010.

Emitido no dia **27/06/2011** às **18:22:38** (data e hora de Brasília).

Voltar

© Copyright Receita Federal do Brasil - 27/06/2011

TRIBUNAL SUPERIOR ELEITORAL
Fls 000388
CPAD/SJD

SINTAXI - DF

Sindicato dos Taxistas do Distrito Federal
Sede e Foro em Brasília - DF
e-mail: sindicatodostaxistasdf@bol.com.br
OUVIDORIA - Tel.: (61) 3963-0319
CNPJ: 07.424.109/0001-03
Registro de Entidade Sindical nº 46000.018064/2003-19

Recibo

R$ 1200

Permissão nº	Placa do veículo
1542	JHS-4194

NÓS CONFIAMOS EM DEUS

Recebi (emos) de _____

a importância de R$ 1200 Reais

Referente a serviços de Táxi.

No Percurso _____

"ANDAR DE TÁXI É A MELHOR OPÇÃO. CONFORTO, RAPIDEZ E TRANQUILIDADE".

Motorista WALTOR Fone: 61 85974688

Brasília DF 19 de SETEMBRO de 2011

_____
Assinatura

Receita Federal

Comprovante de Inscrição e de Situação Cadastral

Contribuinte,

Confira os dados de Identificação da Pessoa Jurídica e, se houver qualquer divergência, providencie junto à RFB a sua atualização cadastral.

TRIBUNAL SUPERIOR ELEITORAL
Fls 000389
PADI/SJD

REPÚBLICA FEDERATIVA DO BRASIL

CADASTRO NACIONAL DA PESSOA JURÍDICA

NÚMERO DE INSCRIÇÃO **07.424.109/0001-03** **MATRIZ**	**COMPROVANTE DE INSCRIÇÃO E DE SITUAÇÃO CADASTRAL**	DATA DE ABERTURA **01/06/2005**

NOME EMPRESARIAL
SINDICATO DOS TAXISTAS DO DISTRITO FEDERAL- SINTAXI

TÍTULO DO ESTABELECIMENTO (NOME DE FANTASIA)
SINTAXI

CÓDIGO E DESCRIÇÃO DA ATIVIDADE ECONÔMICA PRINCIPAL
94.20-1-00 - Atividades de organizações sindicais

CÓDIGO E DESCRIÇÃO DAS ATIVIDADES ECONÔMICAS SECUNDÁRIAS
Não informada

CÓDIGO E DESCRIÇÃO DA NATUREZA JURÍDICA
313-1 - ENTIDADE SINDICAL

LOGRADOURO **Q SCS QUADRA 05 BLOCO C**	NÚMERO **125**	COMPLEMENTO **SALA 16 SLJ**	
CEP **70.305-000**	BAIRRO/DISTRITO **ASA SUL**	MUNICÍPIO **BRASILIA**	UF **DF**

SITUAÇÃO CADASTRAL **ATIVA**	DATA DA SITUAÇÃO CADASTRAL **01/06/2005**

MOTIVO DE SITUAÇÃO CADASTRAL

SITUAÇÃO ESPECIAL ********	DATA DA SITUAÇÃO ESPECIAL ********

Aprovado pela Instrução Normativa RFB nº 1.005, de 08 de fevereiro de 2010.

Emitido no dia **27/06/2011** às **18:24:52** (data e hora de Brasília).

Voltar

© Copyright Receita Federal do Brasil - 27/06/2011

PLAZA BRASÍLIA HOTÉIS | ST. PAUL PLAZA HOTEL

FONE: (61) 2102-8400 - FAX: (61) 3224-3935
www.plazabrasilia.com.br

NOTA FISCAL
Modelo 01 Série 01

☐ SAÍDA ☐ ENTRADA ☒ SERVIÇOS

Nº 136850/1
STP.FLAVIO

ST. PAUL PLAZA HOTÉIS E TURISMO LTDA.
SHS QUADRA 02 BLOCO "H" ASA SUL CEP: 70.322-902 - BRASÍLIA/DF

CNPJ 06.936.010/0001-10

1ª VIA HÓSPEDE

NATUREZA DA OPERAÇÃO	CFOP	INSC. EST. DO SUBST. TRIBUTÁRIO	INSCRIÇÃO ESTADUAL	DATA LIMITE PARA EMISSÃO
SERVICOS/VENDA	5933		07.458.367/001-09	17/03/2012

DESTINATÁRIO / REMETENTE / USUÁRIO FINAL

NOME / RAZÃO SOCIAL / TOMADOR DO SERVIÇO	CNPJ / CPF	DATA DA EMISSÃO
PARTIDO SOCIAL CRISTAO - PSC	01450856000121	19/05/2011

ENDEREÇO	BAIRRO / DISTRITO	CEP	DATA DA SAÍDA / ENTRADA
\$, \$ /			19/05/2011

MUNICÍPIO	FONE / FAX	UF	INSCRIÇÃO ESTADUAL	HORA DA SAÍDA
\$		DF		08 21

TRIBUNAL SUPERIOR ELEITORAL
Fls 000390
CPAD/SJD

DADOS DOS PRODUTOS / SERVIÇOS

DATA	CÓD. PRODUTOS	DESCRIÇÃO DOS PRODUTOS / SERVIÇOS	CL. FISC.	CST	UNID.	QUANT.	VALOR UNITÁRIO	VALOR TOTAL	ALÍQ. ISS	ALÍQ. ICMS
18/05	RJ	REST FLOWERS JANTAR			UN	1	43,00	43,00	0	
	TP	TAXA SERVICO PDV			UN	1	4,30	47,30	0	

PROCON / DF TEL.: 151, SCS QD. 08 BLOCO B-60 2º ANDAR SALA 240 ED. VENÂNCIO 2000

CÁLCULO DOS IMPOSTOS

BASE DE CÁLCULO DO ISS	VALOR DO ISS	VALOR DO DESC. NOS SERV.	VALOR DESC. NOS PROD.	VALOR TOTAL DOS SERVIÇOS
0,00	0,00			4,30
BASE DE CÁLCULO DO ICMS	**VALOR DO ICMS**	**BASE DE CÁLC. ICMS SUBST.**	**VALOR DO ICMS SUBST.**	**VALOR TOTAL DOS PROD.**
44,55	5,35	0,00	0,00	43,00
VALOR DO FRETE	**VALOR DO SEGURO**	**OUTRAS DESPESAS ACESS.**	**VALOR TOTAL DO IPI**	**VALOR TOTAL DA NOTA**
				47,30

TRANSPORTADOR / VOLUMES TRANSPORTADOS

NOME / RAZÃO SOCIAL	FRETE POR CONTA (1 - EMITENTE, 2 - DESTINATÁRIO)	PLACA DO VEÍCULO	UF	CNPJ / CPF
	☐			

ENDEREÇO	MUNICÍPIO	UF	INSCRIÇÃO ESTADUAL

QUANTIDADE	ESPÉCIE	MARCA	NÚMERO	PESO BRUTO	PESO LÍQUIDO

DADOS ADICIONAIS

Nº DE CONTROLE DO FORMULÁRIO
283797

RESERVADO AO FISCO

NOME. GUERREIRO, ITAMAR

CHEGADA: 18/05/2011 H.: 22 13

SAÍDA: 19/05/2011 H.:

Nº APTO: 1306 ADULTOS: 1 CRIANÇAS: 0

CONDIÇÕES DE PAGAMENTO:

RESERVA. 6244742 / 1

CONCORDO QUE MINHA RESPONSABILIDADE POR ESTA NOTA FISCAL CONTINUA EM VIGOR, TORNANDO-ME RESPONSÁVEL NO CASO EM QUE A PESSOA, CIA OU ASSOCIAÇÃO INDICADA DEIXE DE PAGAR PARCIAL OU TOTAL A SOMA DAS DESPESAS AQUI ESPECIFICADAS.

Receita Federal

Comprovante de Inscrição e de Situação Cadastral

Contribuinte,

Confira os dados de Identificação da Pessoa Jurídica e, se houver qualquer divergência, providencie junto à RFB a sua atualização cadastral.

TRIBUNAL SUPERIOR ELEITORAL
Fls 000391
CPAD/SJD

REPÚBLICA FEDERATIVA DO BRASIL

CADASTRO NACIONAL DA PESSOA JURÍDICA

NÚMERO DE INSCRIÇÃO	COMPROVANTE DE INSCRIÇÃO E DE SITUAÇÃO CADASTRAL	DATA DE ABERTURA
06.936.010/0001-10 MATRIZ		**18/08/2004**

NOME EMPRESARIAL
ST. PAUL PLAZA HOTEIS E TURISMO LTDA

TÍTULO DO ESTABELECIMENTO (NOME DE FANTASIA)
ST. PAUL PLAZA

CÓDIGO E DESCRIÇÃO DA ATIVIDADE ECONÔMICA PRINCIPAL
55.10-8-01 - Hotéis

CÓDIGO E DESCRIÇÃO DAS ATIVIDADES ECONÔMICAS SECUNDÁRIAS
Não informada

CÓDIGO E DESCRIÇÃO DA NATUREZA JURÍDICA
206-2 - SOCIEDADE EMPRESARIA LIMITADA

LOGRADOURO	NÚMERO	COMPLEMENTO
SHS QUADRA	**02**	**BLOCO H**

CEP	BAIRRO/DISTRITO	MUNICÍPIO	UF
70.322-902	**ASA SUL**	**BRASILIA**	**DF**

SITUAÇÃO CADASTRAL	DATA DA SITUAÇÃO CADASTRAL
ATIVA	**23/10/2004**

MOTIVO DE SITUAÇÃO CADASTRAL

SITUAÇÃO ESPECIAL	DATA DA SITUAÇÃO ESPECIAL
********	********

Aprovado pela Instrução Normativa RFB nº 1.005, de 08 de fevereiro de 2010.

Emitido no dia **27/06/2011** às **18:25:47** (data e hora de Brasília).

Voltar

© Copyright Receita Federal do Brasil - 27/06/2011

TRIBUNAL SUPERIOR ELEITORAL
Fls 000392
CPAD II SJD

APOIO KARPEÇAS AOS PROFISSIONAIS DA DIREÇÃO

KARPEÇAS

MODERNIDADE, AGILIDADE E DISPONIBILIDADE

TEL.:(61) 3348-9300

PEÇAS P/ NACIONAIS E IMPORTADOS

SCLR Norte 705 - Bloco D - Loja 41 - Brasília-DF

SINPETAXI

Sindicato dos Permissionários de Táxis e Motoristas Auxiliares do Distrito Federal

CNPJ: 00 031 708/0001-00

Valor R$: 40,00

Sócio:

Tel. Taxista:

CPF:

Recebi de

A importância de R$

Referente Serviço de TÁXI (PLACA) JJQ 0866 PRX (

19 / 05 / 11

Brasília-DF

Assinatura

A KARPEÇAS, SE INSENTA DE QUALQUER RESPONSABILIDADE SOBRE SERVIÇOS PRESTADOS REF. À ESTE RECIBO

Receita Federal

Comprovante de Inscrição e de Situação Cadastral

Contribuinte,

Confira os dados de Identificação da Pessoa Jurídica e, se houver qualquer divergência, providencie junto à RFB a sua atualização cadastral.

TRIBUNAL SUPERIOR ELEITORAL
Fls. 000393
COADI/SJD

REPÚBLICA FEDERATIVA DO BRASIL

CADASTRO NACIONAL DA PESSOA JURÍDICA

NÚMERO DE INSCRIÇÃO	COMPROVANTE DE INSCRIÇÃO E DE SITUAÇÃO CADASTRAL	DATA DE ABERTURA
00.031.708/0003-71 FILIAL		**23/07/1991**

NOME EMPRESARIAL
SINDICATO DOS PERMISSIONARIOS DE TAXIS E MOTORISTAS AUXILIARES DO DISTRITO FEDERAL

TÍTULO DO ESTABELECIMENTO (NOME DE FANTASIA)
SINPETAXI

CÓDIGO E DESCRIÇÃO DA ATIVIDADE ECONÔMICA PRINCIPAL
94.20-1-00 - Atividades de organizações sindicais

CÓDIGO E DESCRIÇÃO DAS ATIVIDADES ECONÔMICAS SECUNDÁRIAS
Não informada

CÓDIGO E DESCRIÇÃO DA NATUREZA JURÍDICA
313-1 - ENTIDADE SINDICAL

LOGRADOURO	NÚMERO	COMPLEMENTO
AER INT BSB LTDA	**SN**	**NUCLEO APOIO TAXIST**

CEP	BAIRRO/DISTRITO	MUNICÍPIO	UF
71.608-900	**AEROPORTO**	**BRASILIA**	**DF**

SITUAÇÃO CADASTRAL	DATA DA SITUAÇÃO CADASTRAL
ATIVA	**03/11/2005**

MOTIVO DE SITUAÇÃO CADASTRAL

SITUAÇÃO ESPECIAL	DATA DA SITUAÇÃO ESPECIAL
********	********

Aprovado pela Instrução Normativa RFB nº 1.005, de 08 de fevereiro de 2010.

Emitido no dia **27/06/2011** às **17:59:57** (data e hora de Brasília).

Voltar

© Copyright Receita Federal do Brasil - 27/06/2011

TRIBUNAL SUPERIOR ELEITORAL
Fls 000394
CPADI/SJD

Bradesco
Capitalização

Transcootour *táxi especial*

CNPJ: 36.095.792/0001-72 INSC. MUN. 00.444.570
RUA BITTENCOURT SAMPAIO, 150 - RAMOS - RIO DE JANEIRO - RJ
FONIA - RECEPÇÕES - VIAGENS - DIÁRIA
RESERVAS E CHAMADAS RESERVATIONS AND CALL
TEL: (21) 25902300 / 25902220 / 78117874 / 99026300
BALCÕES DE ATENDIMENTO: RODOVIÁRIA NOVO RIO
AEROPORTOS GALEÃO E SANTOS DUMONT - SHOPPING RIO SUL
SOLICITE UM TÁXI PELO SITE:
WWW.TRANSCOOTOUR.COM.BR
OU PELO EMAIL: CENTRAL@TRANSCOOTOUR.COM.BR
ACEITAMOS CARTÕES DE CRÉDITO

PRÊMIO QUALIDADE BRASIL
INTERNATIONAL QUALITY SERVICE

N ° 949009

199/05/111 21:16 TP52-OLARIA\DIV41.00

Receita Federal

Comprovante de Inscrição e de Situação Cadastral

Contribuinte,

Confira os dados de Identificação da Pessoa Jurídica e, se houver qualquer divergência, providencie junto à RFB a sua atualização cadastral.

TRIBUNAL SUPERIOR ELEITORAL
Fls 000395
CPAD/SJD

REPÚBLICA FEDERATIVA DO BRASIL

CADASTRO NACIONAL DA PESSOA JURÍDICA

NÚMERO DE INSCRIÇÃO	COMPROVANTE DE INSCRIÇÃO E DE SITUAÇÃO CADASTRAL	DATA DE ABERTURA
36.095.792/0001-72 MATRIZ		**05/04/1990**

NOME EMPRESARIAL
TRANSCOOTOUR-COOPERATIVA MISTA DE TRABALHO E CONSUMO DOS MOTORISTAS AUTONOMOS DE TURISMO DO RIO DE JANEIRO

TÍTULO DO ESTABELECIMENTO (NOME DE FANTASIA)
TRANSCOOTOUR

CÓDIGO E DESCRIÇÃO DA ATIVIDADE ECONÔMICA PRINCIPAL
49.23-0-01 - Serviço de táxi

CÓDIGO E DESCRIÇÃO DAS ATIVIDADES ECONÔMICAS SECUNDÁRIAS
Não informada

CÓDIGO E DESCRIÇÃO DA NATUREZA JURÍDICA
214-3 - COOPERATIVA

LOGRADOURO	NÚMERO	COMPLEMENTO
R BITENCOURT SAMPAIO	**150**	

CEP	BAIRRO/DISTRITO	MUNICÍPIO	UF
21.040-260	**RAMOS**	**RIO DE JANEIRO**	**RJ**

SITUAÇÃO CADASTRAL	DATA DA SITUAÇÃO CADASTRAL
ATIVA	**24/09/2005**

MOTIVO DE SITUAÇÃO CADASTRAL

SITUAÇÃO ESPECIAL	DATA DA SITUAÇÃO ESPECIAL
********	********

Aprovado pela Instrução Normativa RFB nº 1.005, de 08 de fevereiro de 2010.

Emitido no dia **27/06/2011** às **17:59:19** (data e hora de Brasília).

Voltar

© Copyright Receita Federal do Brasil - 27/06/2011

TRIBUNAL SUPERIOR ELEITORAL
Fls 000396
CPAD/TSJD

Bradesco Capitalização

Transcootour *táxi especial*

CNPJ: 36.095.792/0001-72 INSC. MUN. 00.444.570

RUA BITTENCOURT SAMPAIO, 150 - RAMOS - RIO DE JANEIRO - RJ

FONIA - RECEPÇÕES - VIAGENS - DIÁRIA

RESERVAS E CHAMADAS RESERVATIONS AND CALL

TEL: (21) 25902300 / 25902220 / 78117874 / 99026300

BALCÕES DE ATENDIMENTO: RODOVIÁRIA NOVO RIO

AEROPORTOS GALEÃO E SANTOS DUMONT - SHOPPING RIO SUL

SOLICITE UM TÁXI PELO SITE:

WWW.TRANSCOOTOUR.COM.BR

OU PELO EMAIL: CENTRAL@TRANSCOOTOUR.COM.BR

ACEITAMOS CARTÕES DE CRÉDITO

PRÊMIO QUALIDADE BRASIL
INTERNATIONAL QUALITY SERVICE

N ° 949008

19/05/11 20:55 TP52-MEIER\DI\69,00

Receita Federal

Comprovante de Inscrição e de Situação Cadastral

Contribuinte,

Confira os dados de Identificação da Pessoa Jurídica e, se houver qualquer divergência, providencie junto à RFB a sua atualização cadastral.

TRIBUNAL SUPERIOR ELEITORAL
Fls 000397
CFADI/SJD

REPÚBLICA FEDERATIVA DO BRASIL

CADASTRO NACIONAL DA PESSOA JURÍDICA

NÚMERO DE INSCRIÇÃO	COMPROVANTE DE INSCRIÇÃO E DE SITUAÇÃO CADASTRAL	DATA DE ABERTURA
36.095.792/0001-72 **MATRIZ**		**05/04/1990**

NOME EMPRESARIAL
TRANSCOOTOUR-COOPERATIVA MISTA DE TRABALHO E CONSUMO DOS MOTORISTAS AUTONOMOS DE TURISMO DO RIO DE JANEIRO

TÍTULO DO ESTABELECIMENTO (NOME DE FANTASIA)
TRANSCOOTOUR

CÓDIGO E DESCRIÇÃO DA ATIVIDADE ECONÔMICA PRINCIPAL
49.23-0-01 - Serviço de táxi

CÓDIGO E DESCRIÇÃO DAS ATIVIDADES ECONÔMICAS SECUNDÁRIAS
Não informada

CÓDIGO E DESCRIÇÃO DA NATUREZA JURÍDICA
214-3 - COOPERATIVA

LOGRADOURO	NÚMERO	COMPLEMENTO
R BITENCOURT SAMPAIO	**150**	

CEP	BAIRRO/DISTRITO	MUNICÍPIO	UF
21.040-260	**RAMOS**	**RIO DE JANEIRO**	**RJ**

SITUAÇÃO CADASTRAL	DATA DA SITUAÇÃO CADASTRAL
ATIVA	**24/09/2005**

MOTIVO DE SITUAÇÃO CADASTRAL

SITUAÇÃO ESPECIAL	DATA DA SITUAÇÃO ESPECIAL
********	********

Aprovado pela Instrução Normativa RFB nº 1.005, de 08 de fevereiro de 2010.

Emitido no dia **27/06/2011** às **17:59:19** (data e hora de Brasília).

Voltar

© Copyright Receita Federal do Brasil - 27/06/2011

TRIBUNAL SUPERIOR ELEITORAL
Fls 000398
CPAD/TSJD

APOIO KARPEÇAS AOS PROFISSIONAIS DA DIREÇÃO

KP KARPEÇAS

MODERNIDADE, AGILIDADE E DISPONIBILIDADE

TEL.:(61) 3348-9300

PEÇAS P/ NACIONAIS E IMPORTADOS

SCLR Norte 705 - Bloco D - Loja 41 - Brasília-DF

SINPETAXI
Sindicato dos Permissionários de Táxis e Motoristas Auxiliares do Distrito Federal
CNPJ: 00 031 708/0001-00

Valor R$:	25,00
Sócio:	
Tel. Taxista:	
CPF:	

Recebi de _____

A importância de R$ _____

Romano - Venâncio - Romano

Referente Serviço de TÁXI (PLACA) ☐☐☐ ☐☐☐☐ PRX (_____

19 / 05 / 11
Brasília-DF

Assinatura

A KARPEÇAS , SE INSENTA DE QUALQUER RESPONSABILIDADE SOBRE SERVIÇOS PRESTADOS REF. À ESTE RECIBO

Receita Federal

Comprovante de Inscrição e de Situação Cadastral

Contribuinte,

Confira os dados de Identificação da Pessoa Jurídica e, se houver qualquer divergência, providencie junto à RFB a sua atualização cadastral.

TRIBUNAL SUPERIOR ELEITORAL
Fls 000399
CPAD/TSJD

REPÚBLICA FEDERATIVA DO BRASIL

CADASTRO NACIONAL DA PESSOA JURÍDICA

NÚMERO DE INSCRIÇÃO	COMPROVANTE DE INSCRIÇÃO E DE SITUAÇÃO CADASTRAL	DATA DE ABERTURA
00.031.708/0003-71 FILIAL		**23/07/1991**

NOME EMPRESARIAL
SINDICATO DOS PERMISSIONARIOS DE TAXIS E MOTORISTAS AUXILIARES DO DISTRITO FEDERAL

TÍTULO DO ESTABELECIMENTO (NOME DE FANTASIA)
SINPETAXI

CÓDIGO E DESCRIÇÃO DA ATIVIDADE ECONÔMICA PRINCIPAL
94.20-1-00 - Atividades de organizações sindicais

CÓDIGO E DESCRIÇÃO DAS ATIVIDADES ECONÔMICAS SECUNDÁRIAS
Não informada

CÓDIGO E DESCRIÇÃO DA NATUREZA JURÍDICA
313-1 - ENTIDADE SINDICAL

LOGRADOURO	NÚMERO	COMPLEMENTO
AER INT BSB LTDA	**SN**	**NUCLEO APOIO TAXIST**

CEP	BAIRRO/DISTRITO	MUNICÍPIO	UF
71.608-900	**AEROPORTO**	**BRASILIA**	**DF**

SITUAÇÃO CADASTRAL	DATA DA SITUAÇÃO CADASTRAL
ATIVA	**03/11/2005**

MOTIVO DE SITUAÇÃO CADASTRAL

SITUAÇÃO ESPECIAL	DATA DA SITUAÇÃO ESPECIAL
********	********

Aprovado pela Instrução Normativa RFB nº 1.005, de 08 de fevereiro de 2010.

Emitido no dia **27/06/2011** às **17:59:57** (data e hora de Brasília).

Voltar

© Copyright Receita Federal do Brasil - 27/06/2011

TRIBUNAL SUPERIOR ELEITORAL
Fls 000400
CPAD I / SJD

APOIO KARPEÇAS AOS PROFISSIONAIS DA DIREÇÃO

KP KARPEÇAS

MODERNIDADE, AGILIDADE E DISPONIBILIDADE

TEL.:(61) 3348-9300

PEÇAS P/ NACIONAIS E IMPORTADOS

SCLR Norte 705 - Bloco D - Loja 41 - Brasília-DF

SINPETAXI
Sindicato dos Permissionários de Táxis e Motoristas Auxiliares do Distrito Federal
CNPJ: 00 031 708/0001-00

Valor R$:	45,00
Sócio:	
Tel. Taxista:	
CPF:	

Recebi de _____

A importância de R$ Quarenta e cinco

Comara - aeroporto

Referente Serviço de TÁXI (PLACA) [ ][ ][ ] [ ][ ][ ][ ] PRX (_____

19 / 05 / 11
Brasília-DF

Assinatura

A KARPEÇAS , SE INSENTA DE QUALQUER RESPONSABILIDADE SOBRE SERVIÇOS PRESTADOS REF. À ESTE RECIBO

Receita Federal

Comprovante de Inscrição e de Situação Cadastral

Contribuinte,

Confira os dados de Identificação da Pessoa Jurídica e, se houver qualquer divergência, providencie junto à RFB a sua atualização cadastral.

TRIBUNAL SUPERIOR ELEITORAL
Fls. 000401
CPAD/TSJD

REPÚBLICA FEDERATIVA DO BRASIL

CADASTRO NACIONAL DA PESSOA JURÍDICA

NÚMERO DE INSCRIÇÃO	COMPROVANTE DE INSCRIÇÃO E DE SITUAÇÃO CADASTRAL	DATA DE ABERTURA
00.031.708/0003-71 FILIAL		**23/07/1991**

NOME EMPRESARIAL
SINDICATO DOS PERMISSIONARIOS DE TAXIS E MOTORISTAS AUXILIARES DO DISTRITO FEDERAL

TÍTULO DO ESTABELECIMENTO (NOME DE FANTASIA)
SINPETAXI

CÓDIGO E DESCRIÇÃO DA ATIVIDADE ECONÔMICA PRINCIPAL
94.20-1-00 - Atividades de organizações sindicais

CÓDIGO E DESCRIÇÃO DAS ATIVIDADES ECONÔMICAS SECUNDÁRIAS
Não informada

CÓDIGO E DESCRIÇÃO DA NATUREZA JURÍDICA
313-1 - ENTIDADE SINDICAL

LOGRADOURO	NÚMERO	COMPLEMENTO
AER INT BSB LTDA	**SN**	**NUCLEO APOIO TAXIST**

CEP	BAIRRO/DISTRITO	MUNICÍPIO	UF
71.608-900	**AEROPORTO**	**BRASILIA**	**DF**

SITUAÇÃO CADASTRAL	DATA DA SITUAÇÃO CADASTRAL
ATIVA	**03/11/2005**

MOTIVO DE SITUAÇÃO CADASTRAL

SITUAÇÃO ESPECIAL	DATA DA SITUAÇÃO ESPECIAL
********	********

Aprovado pela Instrução Normativa RFB nº 1.005, de 08 de fevereiro de 2010.

Emitido no dia **27/06/2011** às **17:59:57** (data e hora de Brasília).

Voltar

© Copyright Receita Federal do Brasil - 27/06/2011

TRIBUNAL SUPERIOR ELEITORAL
Fls 000402
CPAD/TSJD

Recibo
3o. OFICIO DE NOTAS DE BRASILIA
S.C.S QD 8 - BL B60 - LJ 140 D
BRASILIA-DF - FONE: 3321-2212
C.N.P.J/MF 00.618.488/0001-15

Tabela "F" dos Tabeliaes
N. do ticket: 00084 Data:19/05/2011
Horas: 10:09
Responsavel: 054

Tbl	Servico	Qtd	Unit	Valor
F04	ITEN "II" AUTEN	36	2,52	90,72

Total..... 90,72

Receita Federal

Comprovante de Inscrição e de Situação Cadastral

Contribuinte,

Confira os dados de Identificação da Pessoa Jurídica e, se houver qualquer divergência, providencie junto à RFB a sua atualização cadastral.

TRIBUNAL SUPERIOR ELEITORAL
Fls 000403
CTADI/SJD

REPÚBLICA FEDERATIVA DO BRASIL

CADASTRO NACIONAL DA PESSOA JURÍDICA

NÚMERO DE INSCRIÇÃO	COMPROVANTE DE INSCRIÇÃO E DE SITUAÇÃO CADASTRAL	DATA DE ABERTURA
00.618.488/0001-15 **MATRIZ**		**12/02/1981**

NOME EMPRESARIAL **CARTORIO DO 3 OFICIO DE NOTAS E PROTESTOS DE TITULOS**			
TÍTULO DO ESTABELECIMENTO (NOME DE FANTASIA) **CARTORIO DO 3 OFICIO DE NOTAS DE BRASILIA**			
CÓDIGO E DESCRIÇÃO DA ATIVIDADE ECONÔMICA PRINCIPAL **84.11-6-00 - Administração pública em geral**			
CÓDIGO E DESCRIÇÃO DAS ATIVIDADES ECONÔMICAS SECUNDÁRIAS **Não informada**			
CÓDIGO E DESCRIÇÃO DA NATUREZA JURÍDICA **303-4 - SERVICO NOTARIAL E REGISTRAL (CARTORIO)**			
LOGRADOURO **SCS QD 08 BLOCO B**	NÚMERO **60**	COMPLEMENTO **LOJA 140D VEN. 2000**	
CEP **70.310-500**	BAIRRO/DISTRITO **ASA SUL**	MUNICÍPIO **BRASILIA**	UF **DF**
SITUAÇÃO CADASTRAL **ATIVA**		DATA DA SITUAÇÃO CADASTRAL **28/08/2004**	
MOTIVO DE SITUAÇÃO CADASTRAL			
SITUAÇÃO ESPECIAL ********		DATA DA SITUAÇÃO ESPECIAL ********	

Aprovado pela Instrução Normativa RFB nº 1.005, de 08 de fevereiro de 2010.

Emitido no dia **27/06/2011** às **18:28:55** (data e hora de Brasília).

Voltar

© Copyright Receita Federal do Brasil - 27/06/2011

TRIBUNAL SUPERIOR ELEITORAL
Fls 000404
CPADI/SJD

CARTÓRIO MARCELO RIBAS

Marcelo Caetano Ribas

Registrador Titular

1º OF. REG. TÍT. DOC. P. JUR.
BRASÍLIA-DF
DOCUMENTO ENTREGUE

GUIA DE RECOLHIMENTO

Nº 183.731

PARTIDO SOCIAL CRISTÃO - PSC

vai recolher ao **"Caixa"** a importância abaixo, a favor do CARTÓRIO DO 1º OFÍCIO DE REGISTRO CIVIL, TÍTULOS E DOCUMENTOS E PESSOAS JURÍDICAS, CNPJ. Nº 00.580.738/0001-75, para pagamento dos emolumentos (dec. Lei 11[illegible]7) adiante relacionados:

DESCRIÇÃO	IMPORTÂNCIA
8 FOLHAS EXCEDENTES - TABELA JIVb	R$ 10,08
04 REGISTROS - AÇÃO ANULATORIA - TABELA JI	R$ 493,64
04 CERTIDÕES - TABELA JIVa	R$ 19,76

TOTAL A SER RECOLHIDO: R$ 523,48

QUINHENTOS E VINTE E TRÊS REAIS, QUARENTA E OITO CENTAVOS

CARTÓRIO DO 1º OFÍCIO
REGISTRO CIVIL
Rosimar Alves de Jesus
ESCREV SUBST.
BRASÍLIA DF

Brasília-DF, 19 de maio de 2011

Carimbo e Assinatura

10.2010 001 19/05/11 ESTAT.PJ 523,48

[illegible]per Center Venâncio 2000 - SCS Q. 08 - Bl. B-60 - 1º Andar
[illegible] 140-E Fone: 3224-4026 - Fax: 3224-4477 - Brasilia - DF
E-MAIL: cartoriomribas-df@terra.com.br

Receita Federal

Comprovante de Inscrição e de Situação Cadastral

Contribuinte,

Confira os dados de Identificação da Pessoa Jurídica e, se houver qualquer divergência, providencie junto à RFB a sua atualização cadastral.

TRIBUNAL SUPERIOR ELEITORAL
Fls 000405
CPAD/SJD

REPÚBLICA FEDERATIVA DO BRASIL

CADASTRO NACIONAL DA PESSOA JURÍDICA

NÚMERO DE INSCRIÇÃO	COMPROVANTE DE INSCRIÇÃO E DE SITUAÇÃO CADASTRAL	DATA DE ABERTURA
00.580.738/0001-75 MATRIZ		**19/11/1980**

NOME EMPRESARIAL
CARTORIO DO 1 OFICIO DE REGISTRO CIVIL E CASAMENTO

TÍTULO DO ESTABELECIMENTO (NOME DE FANTASIA)
CARTORIO DO 1 OFICIO DE REGISTRO CIVIL E CASAMENTO

CÓDIGO E DESCRIÇÃO DA ATIVIDADE ECONÔMICA PRINCIPAL
69.12-5-00 - Cartórios

CÓDIGO E DESCRIÇÃO DAS ATIVIDADES ECONÔMICAS SECUNDÁRIAS
Não informada

CÓDIGO E DESCRIÇÃO DA NATUREZA JURÍDICA
303-4 - SERVICO NOTARIAL E REGISTRAL (CARTORIO)

LOGRADOURO	NÚMERO	COMPLEMENTO
SCS QUADRA 08 BLOCO B	**60**	**SALA 140-E**

CEP	BAIRRO/DISTRITO	MUNICÍPIO	UF
70.333-900	**ASA SUL**	**BRASILIA**	**DF**

SITUAÇÃO CADASTRAL	DATA DA SITUAÇÃO CADASTRAL
ATIVA	**28/07/1998**

MOTIVO DE SITUAÇÃO CADASTRAL

SITUAÇÃO ESPECIAL	DATA DA SITUAÇÃO ESPECIAL
********	********

Aprovado pela Instrução Normativa RFB nº 1.005, de 08 de fevereiro de 2010.

Emitido no dia **27/06/2011** às **18:29:57** (data e hora de Brasília).

Voltar

© Copyright Receita Federal do Brasil - 27/06/2011

Receita Federal

Comprovante de Inscrição e de Situação Cadastral

Contribuinte,

Confira os dados de Identificação da Pessoa Jurídica e, se houver qualquer divergência, providencie junto à RFB a sua atualização cadastral.

TRIBUNAL SUPERIOR ELEITORAL
Fls 000407
CPAD/SJD

REPÚBLICA FEDERATIVA DO BRASIL

CADASTRO NACIONAL DA PESSOA JURÍDICA

NÚMERO DE INSCRIÇÃO	COMPROVANTE DE INSCRIÇÃO E DE SITUAÇÃO CADASTRAL	DATA DE ABERTURA
30.042.097/0001-66 MATRIZ		06/07/1978

NOME EMPRESARIAL
COOP MISTA DE TRAB DE MOT AUT DE TAXI ESPECIAL DO RJ

TÍTULO DO ESTABELECIMENTO (NOME DE FANTASIA)
COOPERTRAMO

CÓDIGO E DESCRIÇÃO DA ATIVIDADE ECONÔMICA PRINCIPAL
49.23-0-01 - Serviço de táxi

CÓDIGO E DESCRIÇÃO DAS ATIVIDADES ECONÔMICAS SECUNDÁRIAS
49.29-9-01 - Transporte rodoviário coletivo de passageiros, sob regime de fretamento, municipal

CÓDIGO E DESCRIÇÃO DA NATUREZA JURÍDICA
214-3 - COOPERATIVA

LOGRADOURO	NÚMERO	COMPLEMENTO
R BARROS BARRETO	30	27

CEP	BAIRRO/DISTRITO	MUNICÍPIO	UF
21.032-140	BONSUCESSO	RIO DE JANEIRO	RJ

SITUAÇÃO CADASTRAL	DATA DA SITUAÇÃO CADASTRAL
ATIVA	03/11/2005

MOTIVO DE SITUAÇÃO CADASTRAL

SITUAÇÃO ESPECIAL	DATA DA SITUAÇÃO ESPECIAL
********	********

Aprovado pela Instrução Normativa RFB nº 1.005, de 08 de fevereiro de 2010.

Emitido no dia **27/06/2011** às **18:30:22** (data e hora de Brasília).

Voltar

© Copyright Receita Federal do Brasil - 27/06/2011

TRIBUNAL SUPERIOR ELEITORAL
Fls 000408
CPAD/TSJD

RADIO TAXI COOPERTRAMO
Bem-vindo ao Rio de Janeiro

RECIBO PROVISORIO DE SERVICOS

CNPJ: 30.042.097/0001-66

COOPERATIVA MISTA DE TRABALHO DE MOTORISTAS AUTONOMOS DE TAXI ESPECIAL DO RIO DE JANEIRO LTDA

TEL: (21) 2209-9292 RPS No: Z4 36361

AIRJ PREFERENCIAL

TRAJETO: X BARRA DA TIJUCA X

VALOR: R$ 160,00 DINHEIRO

CPF No:

304110363614

VEND: denize

21/05/2011 20:17:0

VALIDADE 180 DIAS

NAO NOS RESPONSABILIZAMOS POR TICKETS PERDIDOS OU EXTRAVIADOS

Comprovante de Inscrição e de Situação Cadastral

Contribuinte,

Confira os dados de Identificação da Pessoa Jurídica e, se houver qualquer divergência, providencie junto à RFB a sua atualização cadastral.

REPÚBLICA FEDERATIVA DO BRASIL

CADASTRO NACIONAL DA PESSOA JURÍDICA

TRIBUNAL SUPERIOR ELEITORAL
Fls 000409
CPAD/TSJD

NÚMERO DE INSCRIÇÃO	COMPROVANTE DE INSCRIÇÃO E DE SITUAÇÃO CADASTRAL	DATA DE ABERTURA
30.042.097/0001-66 MATRIZ		06/07/1978

NOME EMPRESARIAL
COOP MISTA DE TRAB DE MOT AUT DE TAXI ESPECIAL DO RJ

TÍTULO DO ESTABELECIMENTO (NOME DE FANTASIA)
COOPERTRAMO

CÓDIGO E DESCRIÇÃO DA ATIVIDADE ECONÔMICA PRINCIPAL
49.23-0-01 - Serviço de táxi

CÓDIGO E DESCRIÇÃO DAS ATIVIDADES ECONÔMICAS SECUNDÁRIAS
49.29-9-01 - Transporte rodoviário coletivo de passageiros, sob regime de fretamento, municipal

CÓDIGO E DESCRIÇÃO DA NATUREZA JURÍDICA
214-3 - COOPERATIVA

LOGRADOURO	NÚMERO	COMPLEMENTO
R BARROS BARRETO	30	27

CEP	BAIRRO/DISTRITO	MUNICÍPIO	UF
21.032-140	BONSUCESSO	RIO DE JANEIRO	RJ

SITUAÇÃO CADASTRAL	DATA DA SITUAÇÃO CADASTRAL
ATIVA	03/11/2005

MOTIVO DE SITUAÇÃO CADASTRAL

SITUAÇÃO ESPECIAL	DATA DA SITUAÇÃO ESPECIAL
********	********

Aprovado pela Instrução Normativa RFB nº 1.005, de 08 de fevereiro de 2010.

Emitido no dia **27/06/2011** às **18:30:22** (data e hora de Brasília).

Voltar

Preparar Página para Impressão

A RFB agradece a sua visita. Para informações sobre política de privacidade e uso, clique aqui.
Atualize sua página

ECT - EMP. BRAS. CORREIOS E TELEGRAFOS
50904175 - ACF TREZE DE MAIO
AV. TREZE DE MAIO 23 LOJA N
RIO DE JANEIRO - RJ - 20031
CNPJ: 00072593000100 - IE: 01874071

DATA: 23/05/2011 HORARIO: 12:14
OPERADOR 113 - MARIA DE LOURDES
ATENDIMENTO NUMERO: 0017

PARTIDO SOCIAL CRISTAO
COMPROVANTE DO CLIENTE

SZ685713377BR - SEDEX A VISTA DOCUMENTO
DEST: DIRETORIO ESTADUAL DO PSC GO
CEP: 75250-000-SENADOR CANEDO-GO
PESO (g): 73 PRECO: 35,80
ADIC: AR 2,80
VALOR DECLARADO NAO SOLICITADO.
ANOTACOES:

SZ685713385BR - SEDEX A VISTA DOCUMENTO
DEST: DIRETORIO REGIONAL DO PSC PA
CEP: 68742-820-CASTANHAL-PA
PESO (g): 41 PRECO: 59,60
ADIC: AR 2,80
VALOR DECLARADO NAO SOLICITADO.
ANOTACOES:

SZ685713394BR - SEDEX A VISTA DOCUMENTO
DEST: DIRETORIO REGIONAL DO PSC SC
CEP: 89201-400-JOINVILLE-SC
PESO (g): 41 PRECO: 37,40
ADIC: AR 2,80
VALOR DECLARADO NAO SOLICITADO.
ANOTACOES:

TOTAL: 3 132,80

VALOR A PAGAR	132,80
VALOR RECEBIDO	135,00
TROCO	2,20

CENTRAL DE ATENDIMENTO DOS CORREIOS WWW.CORREIOS .COM.BR OU 08007250100

TRIBUNAL SUPERIOR ELEITORAL
Fls 000410
CPAD/TSJD

Receita Federal

Comprovante de Inscrição e de Situação Cadastral

Contribuinte,

Confira os dados de Identificação da Pessoa Jurídica e, se houver qualquer divergência, providencie junto à RFB a sua atualização cadastral.

TRIBUNAL SUPERIOR ELEITORAL
Fls 000411
CPAD1/SJD

REPÚBLICA FEDERATIVA DO BRASIL

CADASTRO NACIONAL DA PESSOA JURÍDICA

NÚMERO DE INSCRIÇÃO	COMPROVANTE DE INSCRIÇÃO E DE SITUAÇÃO CADASTRAL	DATA DE ABERTURA
00.072.593/0001-00 MATRIZ		**19/05/1994**

NOME EMPRESARIAL
TREZE DE MAIO EXPRESS FRANQUIADORA LTDA

TÍTULO DO ESTABELECIMENTO (NOME DE FANTASIA)
****

CÓDIGO E DESCRIÇÃO DA ATIVIDADE ECONÔMICA PRINCIPAL
53.10-5-02 - Atividades de franqueadas do Correio Nacional

CÓDIGO E DESCRIÇÃO DAS ATIVIDADES ECONÔMICAS SECUNDÁRIAS
Não informada

CÓDIGO E DESCRIÇÃO DA NATUREZA JURÍDICA
206-2 - SOCIEDADE EMPRESARIA LIMITADA

LOGRADOURO	NÚMERO	COMPLEMENTO
AV TREZE DE MAIO	**23**	**LOJA N 02**

CEP	BAIRRO/DISTRITO	MUNICÍPIO	UF
20.031-000	**CENTRO**	**RIO DE JANEIRO**	**RJ**

SITUAÇÃO CADASTRAL	DATA DA SITUAÇÃO CADASTRAL
ATIVA	**03/11/2005**

MOTIVO DE SITUAÇÃO CADASTRAL

SITUAÇÃO ESPECIAL	DATA DA SITUAÇÃO ESPECIAL
********	********

Aprovado pela Instrução Normativa RFB nº 1.005, de 08 de fevereiro de 2010.

Emitido no dia **27/06/2011** às **17:58:04** (data e hora de Brasília).

Voltar

© Copyright Receita Federal do Brasil - 27/06/2011

Comp	Banco	Agência	DV	C1	Conta	C2	Série	Cheque N.o	C3	
001	001	0392	1	8	38.836-X	4	800	852512	9	R$ 5.000,00
001	001	0392	1	6	38.836-X	4	800	852512	9	

Pague por este cheque a quantia de Cinco Mil Reais

e centavos acima

a Bruno Lourenço da Cruz

ou à sua ordem

TJ, 23 de Maio

TRIBUNAL SUPERIOR ELEITORAL
Fls 000412
de 2014
CPAD/SJD

BANCO DO BRASIL

CINELANDIA RJ
00.000.000/0392.17
02-AV TREZE DE MAIO 13
CENTRO

ICA-0392-020511-K

PARTIDO SOCIAL CRISTÃO - PSC
CNPJ 01.450.856/0001-21
CLIENTE BANCARIO DESDE 07/2000

⑈00103923⑈ 0018525125⑆ 909003883601⑈

Destina-se a saque para Suprimento de Caixa.

02150140

TRIBUNAL SUPERIOR ELEITORAL
Fls 000413
CPAD/TSJD

Cartório do 20º Ofício de Notas

AV. ALMIRANTE BARROSO, 02 - SOBRELOJA RJ - TEL.: (21) 2220-9545
CNPJ 30.715.403/0001-88

RECIBO Nº 6527 /2011

Quant.	Preço Unitário / Tabelas			Valor
	Reconhecimento de Firma:			R$
	Port 84/2010, Tab. 01, nº 1	R$ 0,53		
	Port 84/2010, Tab. 01, nº 9	R$ 3,20		
	Port 84/2010, Tab. 07, nº 3	R$ 0,33		
	20% FETJ (Lei nº 3.217/99)	R$ 0,81		
	5% FUNDPERJ (Lei nº 4.664/05)	R$ 0,20		
	5% FUNPERJ (Lei Compl. Est. nº 111/06)	R$ 0,20	R$ 5,27	
16	**Autenticação:**			R$
	Port 84/2010, Tab. 01, nº 5	R$ 0,64		
	Port 84/2010, Tab. 01, nº 9	R$ 3,20		
	Port 84/2010, Tab. 07, nº 4	R$ 0,33		
	20% FETJ (Lei nº 3.217/99)	R$ 0,83		86,40
	5% FUNDPERJ (Lei nº 4.664/05)	R$ 0,20		
	5% FUNPERJ (Lei Compl. Est. nº 111/06)	R$ 0,20	R$ 5,40	
	Abertura de Firma:			R$
	Port 84/2010, Tab. 01, nº 5	R$ 0,64		
	Port 84/2010, Tab. 01, nº 9	R$ 3,20		
	20% FETJ (Lei nº 3.217/99)	R$ 0,76		
	5% FUNDPERJ (Lei nº 4.664/05)	R$ 0,19		
	5% FUNPERJ (Lei Compl. Est. nº 111/06)	R$ 0,19	R$ 4,98	
			TOTAL	R$ 86,40

Rio de Janeiro, 23 de MAI de 2011

Emitido por:

Nome: CRISTINE L. M. DE OLIVEIRA
Aux. Cartório

Receita Federal

Comprovante de Inscrição e de Situação Cadastral

Contribuinte,

Confira os dados de Identificação da Pessoa Jurídica e, se houver qualquer divergência, providencie junto à RFB a sua atualização cadastral.

TRIBUNAL SUPERIOR ELEITORAL
Fls 000414
CPAD/SJD

REPÚBLICA FEDERATIVA DO BRASIL

CADASTRO NACIONAL DA PESSOA JURÍDICA

NÚMERO DE INSCRIÇÃO	COMPROVANTE DE INSCRIÇÃO E DE SITUAÇÃO CADASTRAL	DATA DE ABERTURA
30.715.403/0001-88 MATRIZ		20/02/1981

NOME EMPRESARIAL
RIO DE JANEIRO 20 OFICIO DE NOTAS

TÍTULO DO ESTABELECIMENTO (NOME DE FANTASIA)
SERVICO NOTARIAL VERA CARIO

CÓDIGO E DESCRIÇÃO DA ATIVIDADE ECONÔMICA PRINCIPAL
84.23-0-00 - Justiça

CÓDIGO E DESCRIÇÃO DAS ATIVIDADES ECONÔMICAS SECUNDÁRIAS
Não informada

CÓDIGO E DESCRIÇÃO DA NATUREZA JURÍDICA
303-4 - SERVICO NOTARIAL E REGISTRAL (CARTORIO)

LOGRADOURO	NÚMERO	COMPLEMENTO
AV ALMIRANTE BARROSO	2	S/LOJA

CEP	BAIRRO/DISTRITO	MUNICÍPIO	UF
20.031-003	CASTELO	RIO DE JANEIRO	RJ

SITUAÇÃO CADASTRAL	DATA DA SITUAÇÃO CADASTRAL
ATIVA	04/02/1999

MOTIVO DE SITUAÇÃO CADASTRAL

SITUAÇÃO ESPECIAL	DATA DA SITUAÇÃO ESPECIAL
********	********

Aprovado pela Instrução Normativa RFB nº 1.005, de 08 de fevereiro de 2010.

Emitido no dia **27/06/2011** às **17:58:45** (data e hora de Brasília).

Voltar

© Copyright Receita Federal do Brasil - 27/06/2011

TRIBUNAL SUPERIOR ELEITORAL
Fls 000415
CPAD1/SJD

Fundada em 1990
COOPSIND TAXI

COOPERATIVA MISTA DE TRABALHO E CONSUMO DOS ASSOCIADOS DO SINDICATO DOS TAXISTAS AUTÔNOMOS DO MUNICÍPIO DO RIO DE JANEIRO LTDA.
www.coopsind.com.br

RECIBO
DE PRESTAÇÃO DE SERVIÇO

PABX: (0XX21) 2189-4503 / 2589-4503

CNPJ: 39.122.395/0001-30 - INSC. MUN.: 00.769.673

VALOR R$	VALOR POR EXTENSO
35.00	trinta e cinco reais

EMBARQUE	DESEMBARQUE
olaria	tom jobim

VTR	DATA
043	24/5/12

ASSINATURA DO MOTORISTA

RR Donnelley Moore | D.E. 02223951 - 200

Receita Federal

Comprovante de Inscrição e de Situação Cadastral

Contribuinte,

Confira os dados de Identificação da Pessoa Jurídica e, se houver qualquer divergência, providencie junto à RFB a sua atualização cadastral.

TRIBUNAL SUPERIOR ELEITORAL
Fls 000416
CPA/TSJD

REPÚBLICA FEDERATIVA DO BRASIL

CADASTRO NACIONAL DA PESSOA JURÍDICA

NÚMERO DE INSCRIÇÃO	COMPROVANTE DE INSCRIÇÃO E DE SITUAÇÃO CADASTRAL	DATA DE ABERTURA
39.122.395/0001-30 **MATRIZ**		**12/10/1990**

NOME EMPRESARIAL
COOPERATIVA M DE T C DOS T A M DO RIO DE JANEIRO

TÍTULO DO ESTABELECIMENTO (NOME DE FANTASIA)
COOPSIND

CÓDIGO E DESCRIÇÃO DA ATIVIDADE ECONÔMICA PRINCIPAL
94.30-8-00 - Atividades de associações de defesa de direitos sociais

CÓDIGO E DESCRIÇÃO DAS ATIVIDADES ECONÔMICAS SECUNDÁRIAS
94.93-6-00 - Atividades de organizações associativas ligadas à cultura e à arte
94.99-5-00 - Atividades associativas não especificadas anteriormente

CÓDIGO E DESCRIÇÃO DA NATUREZA JURÍDICA
214-3 - COOPERATIVA

LOGRADOURO	NÚMERO	COMPLEMENTO
R SINIMBU	**232**	

CEP	BAIRRO/DISTRITO	MUNICÍPIO	UF
20.910-180	**SAO CRISTOVAO**	**RIO DE JANEIRO**	**RJ**

SITUAÇÃO CADASTRAL	DATA DA SITUAÇÃO CADASTRAL
ATIVA	**03/11/2005**

MOTIVO DE SITUAÇÃO CADASTRAL

SITUAÇÃO ESPECIAL	DATA DA SITUAÇÃO ESPECIAL
********	********

Aprovado pela Instrução Normativa RFB nº 1.005, de 08 de fevereiro de 2010.

Emitido no dia **27/06/2011** às **18:01:49** (data e hora de Brasília).

Voltar

© Copyright Receita Federal do Brasil - 27/06/2011

TRIBUNAL SUPERIOR ELEITORAL
Fls 000417
CPAD/SJD

TAXI RECIBO

DTI: (61) 3363-7350

R$ 50,00 ##

PERM.: 0092

PLACA: JAH 6601

Recebi (emos) de _____ a importância de R$ cinquenta reais referente a serviços autônomos de Táxi.

Percurso _____

MOTORISTA:

Fone: (61) 85 06 38 12

CNPJ/CPF:

APOIO:
Sindicato dos Permissionários de Táxis e Motoristas Auxiliares do Distrito Federal SINPETÁXI

SEDE PRÓPRIA: CNPJ: 00.031.708/0003-71
PLL SUL - Quadra 302 - Bloco "A" - Brasília/DF - CEP: 70320-006
Tel(s): (61) 3224-7292 / 3223-6568 / 3365-1970 - Fax: 3224-7196

Brasília, 24 / 05 / 2011

Orlando Caetano de Souza
Assinatura

Receita Federal

Comprovante de Inscrição e de Situação Cadastral

Contribuinte,

Confira os dados de Identificação da Pessoa Jurídica e, se houver qualquer divergência, providencie junto à RFB a sua atualização cadastral.

TRIBUNAL SUPERIOR ELEITORAL
Fls 000418
CPAD/SJD

REPÚBLICA FEDERATIVA DO BRASIL

CADASTRO NACIONAL DA PESSOA JURÍDICA

NÚMERO DE INSCRIÇÃO	COMPROVANTE DE INSCRIÇÃO E DE SITUAÇÃO CADASTRAL	DATA DE ABERTURA
00.031.708/0003-71 FILIAL		**23/07/1991**

NOME EMPRESARIAL **SINDICATO DOS PERMISSIONARIOS DE TAXIS E MOTORISTAS AUXILIARES DO DISTRITO FEDERAL**			
TÍTULO DO ESTABELECIMENTO (NOME DE FANTASIA) **SINPETAXI**			
CÓDIGO E DESCRIÇÃO DA ATIVIDADE ECONÔMICA PRINCIPAL **94.20-1-00 - Atividades de organizações sindicais**			
CÓDIGO E DESCRIÇÃO DAS ATIVIDADES ECONÔMICAS SECUNDÁRIAS **Não informada**			
CÓDIGO E DESCRIÇÃO DA NATUREZA JURÍDICA **313-1 - ENTIDADE SINDICAL**			
LOGRADOURO **AER INT BSB LTDA**	NÚMERO **SN**	COMPLEMENTO **NUCLEO APOIO TAXIST**	
CEP **71.608-900**	BAIRRO/DISTRITO **AEROPORTO**	MUNICÍPIO **BRASILIA**	UF **DF**
SITUAÇÃO CADASTRAL **ATIVA**		DATA DA SITUAÇÃO CADASTRAL **03/11/2005**	
MOTIVO DE SITUAÇÃO CADASTRAL			
SITUAÇÃO ESPECIAL ********		DATA DA SITUAÇÃO ESPECIAL ********	

Aprovado pela Instrução Normativa RFB nº 1.005, de 08 de fevereiro de 2010.

Emitido no dia **27/06/2011** às **17:59:57** (data e hora de Brasília).

Voltar

© Copyright Receita Federal do Brasil - 27/06/2011

TRIBUNAL SUPERIOR ELEITORAL
Fls 000419
CPADI/SJD

MRJ FOOD

MIRIAM PADILHA DE BENEVOLO ME. SCES TR. 02 CJ 32 PARTE LJ. L08A SHOPPING PIER 21 - BSB - DF.
CNPJ:10.999.877/0001-91
IE:07.524.299/001-28 UF:DF
24/05/2011 14:34:58 CCF:059268 COO:062500

CUPOM FISCAL

ITEM	CODIGO	DESCRIÇÃO	QTD	UN	VL UNIT(R$)	ST	VL ITEM(R$)
001	2	PICANHA 2 FATIAS 1UN T12,00%					24,87G
002	20	AC. ARROZ BRANCO 1UN T12,00%					0,01G
003	23	AC. FRITAS 1UN T12,00%					0,01G
004	41	MOLHO CATUPIRY 1UN T12,00%					0,01G
005	90	GUARANA LATA 1UN F1					3,20G

TOTAL R$ 28,10
Dinheiro 50,10
TROCO R$ 22,00

5D6ECCB4659B4D83EF976BC76F99B7B2
S E N H A: 906

PROCON 151 - SCS QD 08 ED V2000 ENTRADA B
SL 240 - CREDITO-LEI 1.159/08

2FIOKNRO DPVGINN+ XCUP9CHJ 29GJKNRK 7IQFEAAPLASJ
BEMATECH MP-2100 TH FI ECF-IF
VERSÃO:01.01.00 ECF:001 LJ:0001
QQQQQQQQQWETPOWTYT 24/05/2011 14:35:18
FAB:BE0509756100000046751 BR

Receita Federal

Comprovante de Inscrição e de Situação Cadastral

Contribuinte,

Confira os dados de Identificação da Pessoa Jurídica e, se houver qualquer divergência, providencie junto à RFB a sua atualização cadastral.

TRIBUNAL SUPERIOR ELEITORAL
Fls 000420
CPAD/TSJD

REPÚBLICA FEDERATIVA DO BRASIL

CADASTRO NACIONAL DA PESSOA JURÍDICA

NÚMERO DE INSCRIÇÃO	COMPROVANTE DE INSCRIÇÃO E DE SITUAÇÃO CADASTRAL	DATA DE ABERTURA
10.999.877/0001-91 **MATRIZ**		**22/07/2009**

NOME EMPRESARIAL
MIRIAM PADILHA DE BENEVOLO ME

TÍTULO DO ESTABELECIMENTO (NOME DE FANTASIA)
MRJ FOOD

CÓDIGO E DESCRIÇÃO DA ATIVIDADE ECONÔMICA PRINCIPAL
56.11-2-01 - Restaurantes e similares

CÓDIGO E DESCRIÇÃO DAS ATIVIDADES ECONÔMICAS SECUNDÁRIAS
56.11-2-03 - Lanchonetes, casas de chá, de sucos e similares

CÓDIGO E DESCRIÇÃO DA NATUREZA JURÍDICA
213-5 - EMPRESARIO (INDIVIDUAL)

LOGRADOURO	NÚMERO	COMPLEMENTO
ST SCES TRECHO 02 CONJUNTO 32 PARTE LOJA L08A SHOPPING PIER 21	**S/N**	

CEP	BAIRRO/DISTRITO	MUNICÍPIO	UF
70.200-002	**ASA SUL**	**BRASILIA**	**DF**

SITUAÇÃO CADASTRAL	DATA DA SITUAÇÃO CADASTRAL
ATIVA	**22/07/2009**

MOTIVO DE SITUAÇÃO CADASTRAL

SITUAÇÃO ESPECIAL	DATA DA SITUAÇÃO ESPECIAL
********	********

Aprovado pela Instrução Normativa RFB nº 1.005, de 08 de fevereiro de 2010.

Emitido no dia **27/06/2011** às **18:33:40** (data e hora de Brasília).

Voltar

© Copyright Receita Federal do Brasil - 27/06/2011

PREFEITURA DA CIDADE DO RIO DE JANEIRO

SECRETARIA MUNICIPAL DE FAZENDA

NOTA FISCAL DE SERVIÇOS ELETRÔNICA - NFS-e

- NOTA CARIOCA -

20110524u00068409000140i00068409000140

Número da Nota	Data e Hora de Emissão	Código de Verificação
00001412	24/05/2011 11:17:51	GBVR-4QQI

PRESTADOR DE SERVIÇOS

CPF/CNPJ: **00.068.409/0001-40** Inscrição Municipal: **0.167.705-5** Inscrição Estadual: **75812884**

Nome/Razão Social: **COPIADORA E COMERCIO RIO JURUA LTDA**

Nome Fantasia: **COPIADORA RIOS** Tel.: **25327170**

Endereço: **RUA ALCINDO GUANABARA 24, SOBRELOJAS 201 209 E 212 - CENTRO - CEP: 20031-915**

Município: **RIO DE JANEIRO** UF: **RJ** E-mail: **COPIADORARIOS@COPIADORARIOS.COM.BR**

TOMADOR DE SERVIÇOS

CPF/CNPJ: **01.450.856/0001-21** Inscrição Municipal: **----** Inscrição Estadual: **----**

Nome/Razão Social: **DIRETORIO NACIONAL DO PARTIDO SOCIAL CRISTÃO**

Endereço: **RUA SENADOR DANTAS 71, CONJ. 2106 - CENTRO - CEP: 20031-202** Tel.: **----**

Município: **RIO DE JANEIRO** UF: **RJ** E-mail: **-----**

TRIBUNAL SUPERIOR ELEITORAL
Fls 000421
CPAD/SJD

DISCRIMINAÇÃO DOS SERVIÇOS

130 copias x R4 0,15 = 19,50

PAGO
23 MAI 2011
COPIADORA RIOS

VALOR DA NOTA = R$ 19,50

Serviço Prestado
13.04.04 - serviços típicos de papelarias e estabelecimentos congêneres, como reprografia (cópias), plastificação e outros

Deduções (R$)	Desconto Incond. (R$)	Base de Cálculo (R$)	Alíquota (%)	Valor do ISS (R$)	Crédito p/ IPTU (R$)
0,00	0,00	-----	-----	-----	0,00

OUTRAS INFORMAÇÕES

- Esta NFS-e foi emitida com respaldo na Lei nº 5.098 de 15/10/2009 e no Decreto nº 32.250 de 11/05/2010
- ISS devido deve ser recolhido por meio de Documento de Arrecadação do Simples Nacional (DAS).
- Documento emitido por ME ou EPP optante pelo SIMPLES NACIONAL, inclusive pelo MEI, não gera direito a crédito fiscal de IPI.
- Esta NFS-e não gera crédito para abatimento no IPTU.

Receita Federal

Comprovante de Inscrição e de Situação Cadastral

Contribuinte,

Confira os dados de Identificação da Pessoa Jurídica e, se houver qualquer divergência, providencie junto à RFB a sua atualização cadastral.

REPÚBLICA FEDERATIVA DO BRASIL

CADASTRO NACIONAL DA PESSOA JURÍDICA

TRIBUNAL SUPERIOR ELEITORAL
Fls 000422
CPAD/SJD

NÚMERO DE INSCRIÇÃO	COMPROVANTE DE INSCRIÇÃO E DE SITUAÇÃO CADASTRAL	DATA DE ABERTURA
00.068.409/0001-40 **MATRIZ**		**16/05/1994**

NOME EMPRESARIAL
COPIADORA E COMERCIO RIO JURUA LTDA

TÍTULO DO ESTABELECIMENTO (NOME DE FANTASIA)
****

CÓDIGO E DESCRIÇÃO DA ATIVIDADE ECONÔMICA PRINCIPAL
82.99-7-99 - Outras atividades de serviços prestados principalmente às empresas não especificadas anteriormente

CÓDIGO E DESCRIÇÃO DAS ATIVIDADES ECONÔMICAS SECUNDÁRIAS
63.99-2-00 - Outras atividades de prestação de serviços de informação não especificadas anteriormente
74.10-2-01 - Design
74.90-1-05 - Agenciamento de profissionais para atividades esportivas, culturais e artísticas
74.90-1-99 - Outras atividades profissionais, científicas e técnicas não especificadas anteriormente
82.19-9-99 - Preparação de documentos e serviços especializados de apoio administrativo não especificados anteriormente
82.99-7-03 - Serviços de gravação de carimbos, exceto confecção
82.99-7-07 - Salas de acesso à internet

CÓDIGO E DESCRIÇÃO DA NATUREZA JURÍDICA
206-2 - SOCIEDADE EMPRESARIA LIMITADA

LOGRADOURO	NÚMERO	COMPLEMENTO
R ALCINDO GUANABARA	**24**	**201A203/208/209/212**

CEP	BAIRRO/DISTRITO	MUNICÍPIO	UF
20.031-130	**CENTRO**	**RIO DE JANEIRO**	**RJ**

SITUAÇÃO CADASTRAL	DATA DA SITUAÇÃO CADASTRAL
ATIVA	**27/08/2005**

MOTIVO DE SITUAÇÃO CADASTRAL

SITUAÇÃO ESPECIAL	DATA DA SITUAÇÃO ESPECIAL
********	********

Aprovado pela Instrução Normativa RFB nº 1.005, de 08 de fevereiro de 2010.

Emitido no dia **27/06/2011** às **18:34:05** (data e hora de Brasília).

Voltar

© Copyright Receita Federal do Brasil - 27/06/2011

TRIBUNAL SUPERIOR ELEITORAL
Fls. 000423
CPAD/TSE

SINTAXI - DF

Sindicato dos Taxistas do Distrito Federal
Sede e Foro em Brasília - DF
e-mail: sindicatodostaxistasdf@bol.com.br
OUVIDORIA - Tel.: (61) 3963-0319
CNPJ: 07.424.109/0001-03
Registro de Entidade Sindical nº 46000.018064/2003-19

Recibo

R$ 1200

Permissão nº	Placa do veículo
1353	SAP 9615

NÓS CONFIAMOS EM DEUS

Recebi (emos) de _____

_____ a importância de R$ _____

_____ Referente a serviços de Táxi.

No Percurso _____

"ANDAR DE TÁXI É A MELHOR OPÇÃO. CONFORTO, RAPIDEZ E TRANQUILIDADE".

Motorista BATISTA Fone: 8411 31337

Brasília DF 25 de 05 de 20 11

_____
Assinatura

Receita Federal

Comprovante de Inscrição e de Situação Cadastral

Contribuinte,

Confira os dados de Identificação da Pessoa Jurídica e, se houver qualquer divergência, providencie junto à RFB a sua atualização cadastral.

REPÚBLICA FEDERATIVA DO BRASIL

CADASTRO NACIONAL DA PESSOA JURÍDICA

TRIBUNAL SUPERIOR ELEITORAL
Fls 000424
SPADI/SJD

NÚMERO DE INSCRIÇÃO	COMPROVANTE DE INSCRIÇÃO E DE SITUAÇÃO CADASTRAL	DATA DE ABERTURA
07.424.109/0001-03 **MATRIZ**		**01/06/2005**

NOME EMPRESARIAL
SINDICATO DOS TAXISTAS DO DISTRITO FEDERAL- SINTAXI

TÍTULO DO ESTABELECIMENTO (NOME DE FANTASIA)
SINTAXI

CÓDIGO E DESCRIÇÃO DA ATIVIDADE ECONÔMICA PRINCIPAL
94.20-1-00 - Atividades de organizações sindicais

CÓDIGO E DESCRIÇÃO DAS ATIVIDADES ECONÔMICAS SECUNDÁRIAS
Não informada

CÓDIGO E DESCRIÇÃO DA NATUREZA JURÍDICA
313-1 - ENTIDADE SINDICAL

LOGRADOURO	NÚMERO	COMPLEMENTO
Q SCS QUADRA 05 BLOCO C	**125**	**SALA 16 SLJ**

CEP	BAIRRO/DISTRITO	MUNICÍPIO	UF
70.305-000	**ASA SUL**	**BRASILIA**	**DF**

SITUAÇÃO CADASTRAL	DATA DA SITUAÇÃO CADASTRAL
ATIVA	**01/06/2005**

MOTIVO DE SITUAÇÃO CADASTRAL

SITUAÇÃO ESPECIAL	DATA DA SITUAÇÃO ESPECIAL
********	********

Aprovado pela Instrução Normativa RFB nº 1.005, de 08 de fevereiro de 2010.

Emitido no dia **27/06/2011** às **18:24:52** (data e hora de Brasília).

Voltar

© Copyright Receita Federal do Brasil - 27/06/2011

TRIBUNAL SUPERIOR ELEITORAL
Fls 000425
CPADI/SJD

McDonald's



ARCOS DOURADOS COMERC. DE ALIMENTOS LTDA
[illegible] 404/405 [illegible] A
[illegible] - BRASILIA - [illegible]
[illegible]
[illegible]

25/05/2011 [illegible] COD.062343

[illegible]

ITEM CODIGO [illegible]
QTD. UN. [illegible] VL.ITEM(R$)

1	600217 [illegible]	[illegible]
2	6[illegible]	4,00
3	3499 [illegible]	4,00

TOTAL R$ 12,75
DINHE RO 50,00
TROCO R$ [illegible],25

[illegible]
NCR [illegible] ECF-IF VERSÃO:02.01.29 [illegible] 009
$$$$$$[illegible]$*$*!%# 25/05/2011 [illegible]:39
FAB:NC[illegible]000000000003246

Receita Federal

Comprovante de Inscrição e de Situação Cadastral

Contribuinte,

Confira os dados de Identificação da Pessoa Jurídica e, se houver qualquer divergência, providencie junto à RFB a sua atualização cadastral.

TRIBUNAL SUPERIOR ELEITORAL
Fls 000426
CPADI SJO

REPÚBLICA FEDERATIVA DO BRASIL

CADASTRO NACIONAL DA PESSOA JURÍDICA

NÚMERO DE INSCRIÇÃO	COMPROVANTE DE INSCRIÇÃO E DE SITUAÇÃO CADASTRAL	DATA DE ABERTURA
42.591.651/0105-30 FILIAL		**04/03/1998**

NOME EMPRESARIAL
ARCOS DOURADOS COMERCIO DE ALIMENTOS LTDA

TÍTULO DO ESTABELECIMENTO (NOME DE FANTASIA)
****

CÓDIGO E DESCRIÇÃO DA ATIVIDADE ECONÔMICA PRINCIPAL
56.11-2-03 - Lanchonetes, casas de chá, de sucos e similares

CÓDIGO E DESCRIÇÃO DAS ATIVIDADES ECONÔMICAS SECUNDÁRIAS
Não informada

CÓDIGO E DESCRIÇÃO DA NATUREZA JURÍDICA
206-2 - SOCIEDADE EMPRESARIA LIMITADA

LOGRADOURO	NÚMERO	COMPLEMENTO
SHC / SUL EQ	**404**	**405 - BLOCO A**

CEP	BAIRRO/DISTRITO	MUNICÍPIO	UF
70.237-400	**ASA SUL**	**BRASILIA**	**DF**

SITUAÇÃO CADASTRAL	DATA DA SITUAÇÃO CADASTRAL
ATIVA	**03/11/2005**

MOTIVO DE SITUAÇÃO CADASTRAL

SITUAÇÃO ESPECIAL	DATA DA SITUAÇÃO ESPECIAL
********	********

Aprovado pela Instrução Normativa RFB nº 1.005, de 08 de fevereiro de 2010.

Emitido no dia **27/06/2011** às **18:34:41** (data e hora de Brasília).

Voltar

© Copyright Receita Federal do Brasil - 27/06/2011

TRIBUNAL SUPERIOR ELEITORAL
Fls 000427
CPADI/SJD

COOTRAMO·MG
RÁDIO TÁXI ESPECIAL
AZUL COM AR CONDICIONADO - CNPJ 04.994.250/0001-45
Rua José Salomão Filho, 366 - Sl 104 - Centro - Lagoa Santa-MG - Cep 33400-000

Telefones: (31) 3681.2349 / 3689.4056
NEXTEL ID. 55*134*4883
Aeroporto Internacional Tancredo Neves - Confins
reserva@cootramomg.com.br

COMPROVANTE DE CORRIDA DE TÁXI № 225086

EMPRESA	CLIENTE
ORIGEM: CONFINS	DESTINO: FLORESTA

R$ 95.00 (noventa e cinco reais)

DATA	KM - INICIAL	KM - FINAL	KM - TOTAL
25/05/2011			

ASSINATURA CLIENTE	MATRÍCULA

MOTORISTA	UNID.	PLACA
[signature]	05	[illegible]05052

Receita Federal

Comprovante de Inscrição e de Situação Cadastral

Contribuinte,

Confira os dados de Identificação da Pessoa Jurídica e, se houver qualquer divergência, providencie junto à RFB a sua atualização cadastral.

TRIBUNAL SUPERIOR ELEITORAL
Fls 000428
CPA/DTSJD

REPÚBLICA FEDERATIVA DO BRASIL

CADASTRO NACIONAL DA PESSOA JURÍDICA

NÚMERO DE INSCRIÇÃO	COMPROVANTE DE INSCRIÇÃO E DE SITUAÇÃO CADASTRAL	DATA DE ABERTURA
04.994.250/0001-45 MATRIZ		05/04/2002

NOME EMPRESARIAL
COOPERATIVA MISTA DE TRABALHOS DE TAXISTAS ESPECIAIS DA REGIAO METROPOLITANA DE BELO HORIZONTE

TÍTULO DO ESTABELECIMENTO (NOME DE FANTASIA)
COOTRAMO RADIO TAXI MG LTDA

CÓDIGO E DESCRIÇÃO DA ATIVIDADE ECONÔMICA PRINCIPAL
94.12-0-00 - Atividades de organizações associativas profissionais

CÓDIGO E DESCRIÇÃO DAS ATIVIDADES ECONÔMICAS SECUNDÁRIAS
Não informada

CÓDIGO E DESCRIÇÃO DA NATUREZA JURÍDICA
214-3 - COOPERATIVA

LOGRADOURO	NÚMERO	COMPLEMENTO
R J0SE SALOMAO FILHO	366	SALA 104

CEP	BAIRRO/DISTRITO	MUNICÍPIO	UF
33.400-000	CENTRO	LAGOA SANTA	MG

SITUAÇÃO CADASTRAL	DATA DA SITUAÇÃO CADASTRAL
ATIVA	03/11/2005

MOTIVO DE SITUAÇÃO CADASTRAL

SITUAÇÃO ESPECIAL	DATA DA SITUAÇÃO ESPECIAL
********	********

Aprovado pela Instrução Normativa RFB nº 1.005, de 08 de fevereiro de 2010.

Emitido no dia **27/06/2011** às **18:35:11** (data e hora de Brasília).

Voltar

© Copyright Receita Federal do Brasil - 27/06/2011

TRIBUNAL SUPERIOR ELEITORAL
Fls 000429
CPAD/SJD

24 OFÍCIO DE NOTAS
Av. Nilo Peçanha, 11 - 2º Andar 203 - Sala 2
Tel.: (21) 2533-7604
CNPJ 27.128.925/0001-79

RECIBO

Data: 25/05/11

Valor R$ 21,08

Cliente: _____

_____

Autenticação: _____

Reconhecimento: 04

Abertura de Firma: _____

SERVIÇO NOTARIAL
Substituto

24º OFÍCIO DE NOTAS

Receita Federal

Comprovante de Inscrição e de Situação Cadastral

Contribuinte,

Confira os dados de Identificação da Pessoa Jurídica e, se houver qualquer divergência, providencie junto à RFB a sua atualização cadastral.

TRIBUNAL SUPERIOR ELEITORAL
Fls 000430
CFAD/SJD

REPÚBLICA FEDERATIVA DO BRASIL

CADASTRO NACIONAL DA PESSOA JURÍDICA

NÚMERO DE INSCRIÇÃO	COMPROVANTE DE INSCRIÇÃO E DE SITUAÇÃO CADASTRAL	DATA DE ABERTURA
27.128.925/0001-79 MATRIZ		06/03/1981

NOME EMPRESARIAL
RIO DE JANEIRO CARTORIO 24 OFICIO DE NOTAS

TÍTULO DO ESTABELECIMENTO (NOME DE FANTASIA)
CARTORIO - JOSE MARIO PINHEIRO PINTO

CÓDIGO E DESCRIÇÃO DA ATIVIDADE ECONÔMICA PRINCIPAL
69.12-5-00 - Cartórios

CÓDIGO E DESCRIÇÃO DAS ATIVIDADES ECONÔMICAS SECUNDÁRIAS
Não informada

CÓDIGO E DESCRIÇÃO DA NATUREZA JURÍDICA
303-4 - SERVICO NOTARIAL E REGISTRAL (CARTORIO)

LOGRADOURO	NÚMERO	COMPLEMENTO
AV ALMIRANTE BARROSO	139	LJ./SOBRELOJA C-G.503

CEP	BAIRRO/DISTRITO	MUNICÍPIO	UF
20.031-003	CENTRO	RIO DE JANEIRO	RJ

SITUAÇÃO CADASTRAL	DATA DA SITUAÇÃO CADASTRAL
ATIVA	28/07/1998

MOTIVO DE SITUAÇÃO CADASTRAL

SITUAÇÃO ESPECIAL	DATA DA SITUAÇÃO ESPECIAL
********	********

Aprovado pela Instrução Normativa RFB nº 1.005, de 08 de fevereiro de 2010.

Emitido no dia **27/06/2011** às **18:35:39** (data e hora de Brasília).

Voltar

© Copyright Receita Federal do Brasil - 27/06/2011

Recibo
3o. OFICIO DE NOTAS DE BRASILIA
S.C.S QD 8 - BL B60 - LJ 140 D
BRASILIA-DF - FONE: 3321-2212
C.N.P.J/MF 00.618.488/0001-15

Tabela "F" dos Tabeliaes
N. do ticket: 00073 Data:25/05/2011
Horas: 09:55
Responsavel: 006

Tbl	Servico	Qtd	Unit	Valor
F04	ITEM "II" AUTEN	18	2,52	45,36

Total..... 45,36

TRIBUNAL SUPERIOR ELEITORAL
Fls 000431
CPAD/SJD

Cartório do 3º Ofício de Notas e Protesto de Títulos de Brasília
SCS Qd. 08 - Bl. B-60 - Lj. 140-D - 1º Andar - Ed. Venâncio 2000 - Fone: (61) 3321-2212
Fax: (61) 3223-1493 - CEP 70333-900 - Brasília-DF - CNPJ: 00.618.488/0001-15

Nome:

Recebemos a importância R$ 45,36 (Quarenta e Cinco reais e trinta e seis centavos)

Referente: Autenticações

Brasília-DF, 25 de MAIO de 2011 de 200

RECEBEMOS
Cartório 3º Ofício de Notas Prot. de Títulos de Brasília

Assinatura

Receita Federal

Comprovante de Inscrição e de Situação Cadastral

Contribuinte,

Confira os dados de Identificação da Pessoa Jurídica e, se houver qualquer divergência, providencie junto à RFB a sua atualização cadastral.

REPÚBLICA FEDERATIVA DO BRASIL

CADASTRO NACIONAL DA PESSOA JURÍDICA

TRIBUNAL SUPERIOR ELEITORAL
Fls 000432
CPAD/SJD

NÚMERO DE INSCRIÇÃO	COMPROVANTE DE INSCRIÇÃO E DE SITUAÇÃO CADASTRAL	DATA DE ABERTURA
00.618.488/0001-15 MATRIZ		12/02/1981

NOME EMPRESARIAL
CARTORIO DO 3 OFICIO DE NOTAS E PROTESTOS DE TITULOS

TÍTULO DO ESTABELECIMENTO (NOME DE FANTASIA)
CARTORIO DO 3 OFICIO DE NOTAS DE BRASILIA

CÓDIGO E DESCRIÇÃO DA ATIVIDADE ECONÔMICA PRINCIPAL
84.11-6-00 - Administração pública em geral

CÓDIGO E DESCRIÇÃO DAS ATIVIDADES ECONÔMICAS SECUNDÁRIAS
Não informada

CÓDIGO E DESCRIÇÃO DA NATUREZA JURÍDICA
303-4 - SERVICO NOTARIAL E REGISTRAL (CARTORIO)

LOGRADOURO	NÚMERO	COMPLEMENTO
SCS QD 08 BLOCO B	60	LOJA 140D VEN. 2000

CEP	BAIRRO/DISTRITO	MUNICÍPIO	UF
70.310-500	ASA SUL	BRASILIA	DF

SITUAÇÃO CADASTRAL	DATA DA SITUAÇÃO CADASTRAL
ATIVA	28/08/2004

MOTIVO DE SITUAÇÃO CADASTRAL

SITUAÇÃO ESPECIAL	DATA DA SITUAÇÃO ESPECIAL
********	********

Aprovado pela Instrução Normativa RFB nº 1.005, de 08 de fevereiro de 2010.

Emitido no dia **27/06/2011** às **18:36:03** (data e hora de Brasília).

Voltar

© Copyright Receita Federal do Brasil - 27/06/2011

TRIBUNAL SUPERIOR ELEITORAL
Fls 000433
CFADI/SJD

CARTÓRIO MARCELO RIBAS

Marcelo Caetano Ribas

Registrador Titular

OF. REG. TÍT. DOC. E PESS. BRASÍLIA-DF
DOCUMENTO ENTREGUE

GUIA DE RECOLHIMENTO

Nº 184.063

PARTIDO SOCIAL CRISTÃO - PSC

vai recolher ao **"Caixa"** a importância abaixo, a favor do CARTÓRIO DO 1º OFÍCIO DE REGISTRO CIVIL, TÍTULOS E DOCUMENTOS E PESSOAS JURÍDICAS, CNPJ. Nº 00.580.738/0001-75, para pagamento dos emolumentos (dec. Lei 115/67) adiante relacionados:

DESCRIÇÃO	IMPORTÂNCIA
02 REGISTROS - ATA - TABELA JI	R$ 246,82
02 CERTIDÕES - TABELA JIVa	R$ 9,88
4 FOLHAS EXCEDENTES - TABELA JIVb	R$ 5,04

CARTÓRIO MARCELO RIBAS

PARA RETIRADA DESTE DOCUMENTO É NECESSÁRIO APRESENTAR ESTA GUIA ORIGINAL EM 26/05/11 ÀS 15:00

TOTAL A SER RECOLHIDO: R$ 261,74

DUZENTOS E SESSENTA E UM REAIS, SETENTA E QUATRO CENTAVOS

CARTÓRIO DO 1º OFÍCIO REGISTRO CIVIL
Rosimar Alves de Jesus
ESCREV. SUBST.
BRASÍLIA DF

Carimbo e Assinatura

BrasÍlia-DF, 25 de maio de 2011

02753 01 25/05/11 ESTAT.PJ 261,74

Super Center Venâncio 2000 - SCS Q. 08 - Bl. B-60 - 1º Andar
Sala 140-E Fone: 3224-4026 - Fax: 3224-4477 - Brasilia - DF
E-MAIL: cartoriomribas-df@terra.com.br

Receita Federal

Comprovante de Inscrição e de Situação Cadastral

Contribuinte,

Confira os dados de Identificação da Pessoa Jurídica e, se houver qualquer divergência, providencie junto à RFB a sua atualização cadastral.

TRIBUNAL SUPERIOR ELEITORAL
Fls 000434
CPAD/SJD

REPÚBLICA FEDERATIVA DO BRASIL

CADASTRO NACIONAL DA PESSOA JURÍDICA

NÚMERO DE INSCRIÇÃO	COMPROVANTE DE INSCRIÇÃO E DE SITUAÇÃO CADASTRAL	DATA DE ABERTURA
00.580.738/0001-75 **MATRIZ**		**19/11/1980**

NOME EMPRESARIAL
CARTORIO DO 1 OFICIO DE REGISTRO CIVIL E CASAMENTO

TÍTULO DO ESTABELECIMENTO (NOME DE FANTASIA)
CARTORIO DO 1 OFICIO DE REGISTRO CIVIL E CASAMENTO

CÓDIGO E DESCRIÇÃO DA ATIVIDADE ECONÔMICA PRINCIPAL
69.12-5-00 - Cartórios

CÓDIGO E DESCRIÇÃO DAS ATIVIDADES ECONÔMICAS SECUNDÁRIAS
Não informada

CÓDIGO E DESCRIÇÃO DA NATUREZA JURÍDICA
303-4 - SERVICO NOTARIAL E REGISTRAL (CARTORIO)

LOGRADOURO	NÚMERO	COMPLEMENTO
SCS QUADRA 08 BLOCO B	**60**	**SALA 140-E**

CEP	BAIRRO/DISTRITO	MUNICÍPIO	UF
70.333-900	**ASA SUL**	**BRASILIA**	**DF**

SITUAÇÃO CADASTRAL	DATA DA SITUAÇÃO CADASTRAL
ATIVA	**28/07/1998**

MOTIVO DE SITUAÇÃO CADASTRAL

SITUAÇÃO ESPECIAL	DATA DA SITUAÇÃO ESPECIAL
********	********

Aprovado pela Instrução Normativa RFB nº 1.005, de 08 de fevereiro de 2010.

Emitido no dia **27/06/2011** às **18:36:29** (data e hora de Brasília).

Voltar

© Copyright Receita Federal do Brasil - 27/06/2011

TRIBUNAL SUPERIOR ELEITORAL
Fls 000435
CPADI/SJD

ECT - EMP. BRAS. CORREIOS E TELEGRAFOS
50904175 - ACF TREZE DE MAIO
AV. TREZE DE MAIO 23 LOJA N
RIO DE JANEIRO - RJ - 20031
CNPJ: 00072593000100 - IE: 01874071
DATA: 25/05/2011 HORARIO: 15:27
OPERADOR 011 - SHEILA
ATENDIMENTO NUMERO: 0055
PSB
COMPROVANTE DO CLIENTE
SX891064504BR - SEDEX 10 DOC
DEST: DIRETORIO ESTADUAL DO PSC DO RIO GRANDE DO SU
CEP: 90220-060-PORTO ALEGRE-RS
PESO (g): 90 PRECO: 46,50
ADIC: AR 2,80
VALOR DECLARADO NAO SOLICITADO.
ANOTACOES:

SZ529801324BR - SEDEX A VISTA DOCUMENTO
DEST: DIRETORIO ESTADUAL DO PSB
CEP: 69910-070-RIO BRANCO-AC
PESO (g): 70 PRECO: 56,80
ADIC: AR 2,80
VALOR DECLARADO NAO SOLICITADO.
ANOTACOES:

TOTAL: 2 103,30

VALOR A PAGAR 103,30
VALOR RECEBIDO 104,00
TROCO 0,70

CENTRAL DE ATENDIMENTO DOS CORREIOS WWW.CORREIOS .COM.BR OU 08007250100

Receita Federal

Comprovante de Inscrição e de Situação Cadastral

Contribuinte,

Confira os dados de Identificação da Pessoa Jurídica e, se houver qualquer divergência, providencie junto à RFB a sua atualização cadastral.

TRIBUNAL SUPERIOR ELEITORAL
Fls 000436
CPAD/TSJD

REPÚBLICA FEDERATIVA DO BRASIL

CADASTRO NACIONAL DA PESSOA JURÍDICA

NÚMERO DE INSCRIÇÃO	COMPROVANTE DE INSCRIÇÃO E DE SITUAÇÃO CADASTRAL	DATA DE ABERTURA
00.072.593/0001-00 MATRIZ		**19/05/1994**

NOME EMPRESARIAL **TREZE DE MAIO EXPRESS FRANQUIADORA LTDA**			
TÍTULO DO ESTABELECIMENTO (NOME DE FANTASIA) ********			
CÓDIGO E DESCRIÇÃO DA ATIVIDADE ECONÔMICA PRINCIPAL **53.10-5-02 - Atividades de franqueadas do Correio Nacional**			
CÓDIGO E DESCRIÇÃO DAS ATIVIDADES ECONÔMICAS SECUNDÁRIAS **Não informada**			
CÓDIGO E DESCRIÇÃO DA NATUREZA JURÍDICA **206-2 - SOCIEDADE EMPRESARIA LIMITADA**			
LOGRADOURO **AV TREZE DE MAIO**	NÚMERO **23**	COMPLEMENTO **LOJA N 02**	
CEP **20.031-000**	BAIRRO/DISTRITO **CENTRO**	MUNICÍPIO **RIO DE JANEIRO**	UF **RJ**
SITUAÇÃO CADASTRAL **ATIVA**		DATA DA SITUAÇÃO CADASTRAL **03/11/2005**	
MOTIVO DE SITUAÇÃO CADASTRAL			
SITUAÇÃO ESPECIAL ********		DATA DA SITUAÇÃO ESPECIAL ********	

Aprovado pela Instrução Normativa RFB nº 1.005, de 08 de fevereiro de 2010.

Emitido no dia **27/06/2011** às **18:37:28** (data e hora de Brasília).

Voltar

© Copyright Receita Federal do Brasil - 27/06/2011

TRIBUNAL SUPERIOR ELEITORAL
Fls 000437
CPAD/SJD

COOPERTRAMO
CNPJ: 17.428.533/0001-71 rádio táxi
Rua das Tangerinas, 1036 - Vila Clóris - Belo Horizonte/MG
CEP: 31775-300 - Fone: (31) 3454-5757
coop@coopertramo.com.br
www.coopertramo.com.br

RECIBO DE PAGAMENTO

CENTRAL DE RESERVAS
(31) 3454-5757
reserva@coopertramo.com.br

103058

AEROPORTO DE CONFINS
(31) 3689-2040

DATA 26/05/11

CARRO 135

FORMA DE PAGAMENTO
(X) À VISTA ( ) MASTER CARD ( ) AMEX ( ) REDE SHOP ( ) VISA ( ) VISA ELECTRON

NOME DO CLIENTE

TELEFONE

CÓD. EMP. | EMPRESA

ORIGEM AGR. DE CNF.

DESTINO FLORESTA . R. POUSO ALEGRE

VALOR R$ 92,00 (NOVENTA E DOIS REAIS

ASSINATURA

ESPAÇO RESERVADO PARA PARCEIROS. ANUNCIE AQUI!

Agosto/2010 - 2.000 blocos - Numerados de 011.201 a 111.200
Gráfica Everesty (31) 3411-1707

Receita Federal

Comprovante de Inscrição e de Situação Cadastral

Contribuinte,

Confira os dados de Identificação da Pessoa Jurídica e, se houver qualquer divergência, providencie junto à RFB a sua atualização cadastral.

TRIBUNAL SUPERIOR ELEITORAL
Fls 000438
CPAD/SJD

REPÚBLICA FEDERATIVA DO BRASIL

CADASTRO NACIONAL DA PESSOA JURÍDICA

NÚMERO DE INSCRIÇÃO	COMPROVANTE DE INSCRIÇÃO E DE SITUAÇÃO CADASTRAL	DATA DE ABERTURA
17.428.533/0001-71 **MATRIZ**		**22/06/1982**

NOME EMPRESARIAL
COOPERATIVA DE TRANSPORTE DE TAXI ESPECIAL DA REGIAO METROPOLITANA DE BELO HORIZONTE - COOPERTRAMO LTDA

TÍTULO DO ESTABELECIMENTO (NOME DE FANTASIA)
COOPERTRAMO

CÓDIGO E DESCRIÇÃO DA ATIVIDADE ECONÔMICA PRINCIPAL
49.23-0-01 - Serviço de táxi

CÓDIGO E DESCRIÇÃO DAS ATIVIDADES ECONÔMICAS SECUNDÁRIAS
Não informada

CÓDIGO E DESCRIÇÃO DA NATUREZA JURÍDICA
214-3 - COOPERATIVA

LOGRADOURO	NÚMERO	COMPLEMENTO
R DAS TANGERINAS	**1036**	

CEP	BAIRRO/DISTRITO	MUNICÍPIO	UF
31.744-108	**VILA CLORIS**	**BELO HORIZONTE**	**MG**

SITUAÇÃO CADASTRAL	DATA DA SITUAÇÃO CADASTRAL
ATIVA	**08/01/2005**

MOTIVO DE SITUAÇÃO CADASTRAL

SITUAÇÃO ESPECIAL	DATA DA SITUAÇÃO ESPECIAL
********	********

Aprovado pela Instrução Normativa RFB nº 1.005, de 08 de fevereiro de 2010.

Emitido no dia **27/06/2011** às **18:21:54** (data e hora de Brasília).

Voltar

© Copyright Receita Federal do Brasil - 27/06/2011

TRIBUNAL SUPERIOR ELEITORAL
Fls 000439
CPAD/FSJD

SINPETAXI

Sindicato dos Permissionários de Táxis e Motoristas Auxiliares do Distrito Federal

SEDE PRÓPRIA: CNPJ 00.031.708/0003-71
PLLSUL - Quadra 302 - Bloco A - CEP 70320-006 - Brasília/DF
Fones: (61) 3224-7292 • 3365-1970 • Fax: (61) 3224-7196

RECIBO

R$ 14,00

Sócio

Perm. 1979

RG:

Recebi de .....

a importância de R$ QUATORZE REAIS .....

..... referente a serviço de TAXI. Placa (JHJ 0942 DF)

Percurso: .....

Brasília/DF, 26 de 05 de 20 11

Hercilio Alves

Tels: (61) 9978-6606
8108-4266

A SUA PREFERÊNCIA É A SUA SEGURANÇA

Receita Federal

Comprovante de Inscrição e de Situação Cadastral

Contribuinte,

Confira os dados de Identificação da Pessoa Jurídica e, se houver qualquer divergência, providencie junto à RFB a sua atualização cadastral.

TRIBUNAL SUPERIOR ELEITORAL
Fls 000440
CPAD/SJD

REPÚBLICA FEDERATIVA DO BRASIL

CADASTRO NACIONAL DA PESSOA JURÍDICA

NÚMERO DE INSCRIÇÃO	COMPROVANTE DE INSCRIÇÃO E DE SITUAÇÃO CADASTRAL	DATA DE ABERTURA
00.031.708/0003-71 FILIAL		**23/07/1991**

NOME EMPRESARIAL
SINDICATO DOS PERMISSIONARIOS DE TAXIS E MOTORISTAS AUXILIARES DO DISTRITO FEDERAL

TÍTULO DO ESTABELECIMENTO (NOME DE FANTASIA)
SINPETAXI

CÓDIGO E DESCRIÇÃO DA ATIVIDADE ECONÔMICA PRINCIPAL
94.20-1-00 - Atividades de organizações sindicais

CÓDIGO E DESCRIÇÃO DAS ATIVIDADES ECONÔMICAS SECUNDÁRIAS
Não informada

CÓDIGO E DESCRIÇÃO DA NATUREZA JURÍDICA
313-1 - ENTIDADE SINDICAL

LOGRADOURO	NÚMERO	COMPLEMENTO
AER INT BSB LTDA	**SN**	**NUCLEO APOIO TAXIST**

CEP	BAIRRO/DISTRITO	MUNICÍPIO	UF
71.608-900	**AEROPORTO**	**BRASILIA**	**DF**

SITUAÇÃO CADASTRAL	DATA DA SITUAÇÃO CADASTRAL
ATIVA	**03/11/2005**

MOTIVO DE SITUAÇÃO CADASTRAL

SITUAÇÃO ESPECIAL	DATA DA SITUAÇÃO ESPECIAL
********	********

Aprovado pela Instrução Normativa RFB nº 1.005, de 08 de fevereiro de 2010.

Emitido no dia **27/06/2011** às **18:38:35** (data e hora de Brasília).

Voltar

© Copyright Receita Federal do Brasil - 27/06/2011

TRIBUNAL SUPERIOR ELEITORAL
Fls 000441
CPAD/TSJD

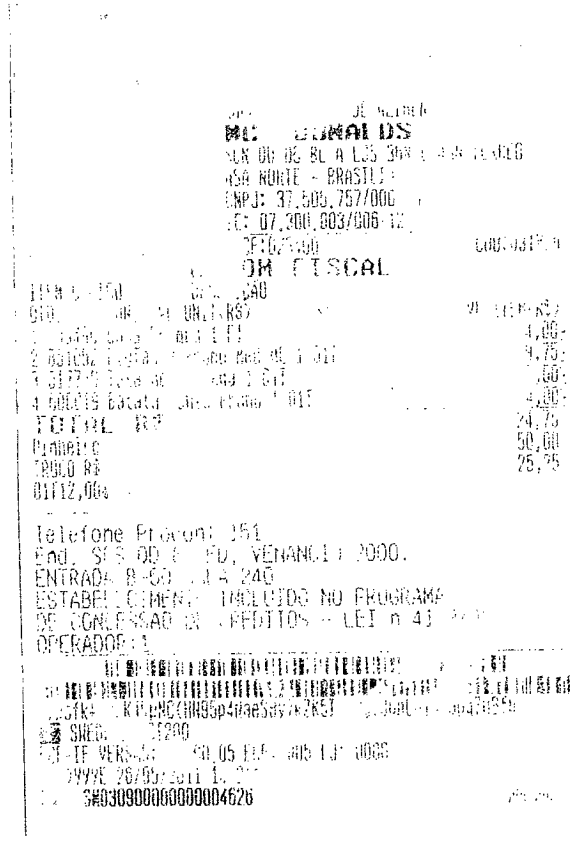

Receita Federal

Comprovante de Inscrição e de Situação Cadastral

Contribuinte,

Confira os dados de Identificação da Pessoa Jurídica e, se houver qualquer divergência, providencie junto à RFB a sua atualização cadastral.

TRIBUNAL SUPERIOR ELEITORAL
Fls 000442
CPAD/SJD

REPÚBLICA FEDERATIVA DO BRASIL

CADASTRO NACIONAL DA PESSOA JURÍDICA

NÚMERO DE INSCRIÇÃO	COMPROVANTE DE INSCRIÇÃO E DE SITUAÇÃO CADASTRAL	DATA DE ABERTURA
37.505.757/0006-51 FILIAL		**26/03/1999**

NOME EMPRESARIAL **HADCO COMERCIO DE ALIMENTOS LTDA**
TÍTULO DO ESTABELECIMENTO (NOME DE FANTASIA) **MCDONALD' S**
CÓDIGO E DESCRIÇÃO DA ATIVIDADE ECONÔMICA PRINCIPAL **56.11-2-01 - Restaurantes e similares**
CÓDIGO E DESCRIÇÃO DAS ATIVIDADES ECONÔMICAS SECUNDÁRIAS **Não informada**
CÓDIGO E DESCRIÇÃO DA NATUREZA JURÍDICA **206-2 - SOCIEDADE EMPRESARIA LIMITADA**

LOGRADOURO	NÚMERO	COMPLEMENTO
SCN QDA 05 BL A LJS 36N E 40N	**S/N**	**TERREO BSB SHOP**

CEP	BAIRRO/DISTRITO	MUNICÍPIO	UF
70.310-500	**ASA NORETE**	**BRASILIA**	**DF**

SITUAÇÃO CADASTRAL	DATA DA SITUAÇÃO CADASTRAL
ATIVA	**24/09/2005**

MOTIVO DE SITUAÇÃO CADASTRAL

SITUAÇÃO ESPECIAL	DATA DA SITUAÇÃO ESPECIAL
********	********

Aprovado pela Instrução Normativa RFB nº 1.005, de 08 de fevereiro de 2010.

Emitido no dia **27/06/2011** às **18:39:00** (data e hora de Brasília).

Voltar

© Copyright Receita Federal do Brasil - 27/06/2011

TRIBUNAL SUPERIOR ELEITORAL
Fls 000443
CPAD/FSJD

COOPERBH - TÁXI

COOPERATIVA DE RÁDIO COMUNICAÇÃO DE BELO HORIZONTE
CNPJ: 04.276.357/0001-58
(31) 3418-2000 / 0800 - 035 39 39
www.cooperbhtaxi.com.br

PAGUEM TAMBÉM COM OS CARTÕES

COMPROVANTE DE TRANSPORTE Nº 08795

Ao ser utilizado como volcher avulso o preenchimento de todos os campos é obrigatório

EMPRESA / PASSAGEIRO Diretório Nacional PSC FONE:

Trajeto de Floresta a Aer. Confins

R$ 83,30 (Oitenta e Três Reais

e Trinta Centavos e centavos acima.)

VIAGENS INTERMUNICIPAIS, INTERESTADUAIS, TURISMO LOCAL E ESTADUAL, PREÇOS ESPECIAIS PARA AEROPORTO DE CONFINS E AGENDAMENTO DE CORRIDAS COM HORA MARCADA. TUDO ISSO SEM NENHUMA TAXA ADICIONAL. GRATO PELA PREFERÊNCIA.

Belo Horizonte 26 / 5 / 11 Nº convênio: Nº Sinistro:

Carro Nº 758 Placa HQ65362 Motorista

FAÇA UM CONVÊNIO PARA SUA EMPRESA E PAGUE COM FATURAMENTO MENSAL

Receita Federal

Comprovante de Inscrição e de Situação Cadastral

Contribuinte,

Confira os dados de Identificação da Pessoa Jurídica e, se houver qualquer divergência, providencie junto à RFB a sua atualização cadastral.

TRIBUNAL SUPERIOR ELEITORAL
Fls 000444
CPADI/SJD

REPÚBLICA FEDERATIVA DO BRASIL

CADASTRO NACIONAL DA PESSOA JURÍDICA

NÚMERO DE INSCRIÇÃO	COMPROVANTE DE INSCRIÇÃO E DE SITUAÇÃO CADASTRAL	DATA DE ABERTURA
04.276.357/0001-58 MATRIZ		**16/02/2000**

NOME EMPRESARIAL
COOPERATIVA DE RADIO COMUNICACAO DE BELO HORIZONTE - COOPERBH-TAXI

TÍTULO DO ESTABELECIMENTO (NOME DE FANTASIA)
****

CÓDIGO E DESCRIÇÃO DA ATIVIDADE ECONÔMICA PRINCIPAL
52.29-0-01 - Serviços de apoio ao transporte por táxi, inclusive centrais de chamada

CÓDIGO E DESCRIÇÃO DAS ATIVIDADES ECONÔMICAS SECUNDÁRIAS
Não informada

CÓDIGO E DESCRIÇÃO DA NATUREZA JURÍDICA
214-3 - COOPERATIVA

LOGRADOURO	NÚMERO	COMPLEMENTO
R ENGENHO DO SOL	**688**	

CEP	BAIRRO/DISTRITO	MUNICÍPIO	UF
31.320-610	**JARDIM ALVORADA**	**BELO HORIZONTE**	**MG**

SITUAÇÃO CADASTRAL	DATA DA SITUAÇÃO CADASTRAL
ATIVA	**03/11/2005**

MOTIVO DE SITUAÇÃO CADASTRAL

SITUAÇÃO ESPECIAL	DATA DA SITUAÇÃO ESPECIAL
********	********

Aprovado pela Instrução Normativa RFB nº 1.005, de 08 de fevereiro de 2010.

Emitido no dia **27/06/2011** às **18:39:23** (data e hora de Brasília).

Voltar

© Copyright Receita Federal do Brasil - 27/06/2011

TRIBUNAL SUPERIOR ELEITORAL
Fls 000445
CPAD/FSJD

SINPETAXI

Sindicato dos Permissionários de Táxis e Motoristas Auxiliares do Distrito Federal

SEDE PRÓPRIA: CNPJ 00.031.708/0003-71
PLLSUL - Quadra 302 - Bloco A - CEP 70320-006 - Brasília/DF
Fones: (61) 3224-7292 • 3365-1970 • Fax: (61) 3224-7196

RECIBO

R$ 15,00

Sócio

Perm. 1979

RG:

Recebi de .....

a importância de R$ Quinze Reais .....

referente a serviço de TAXI. Placa (JHJ 0942 DF)

Percurso: .....

Tels: (61) 9978-6606 8108-4266

Brasília/DF, 27 de 05 de 2011

Hercilio Alves

A SUA PREFERÊNCIA É A SUA SEGURANÇA

Receita Federal

Comprovante de Inscrição e de Situação Cadastral

Contribuinte,

Confira os dados de Identificação da Pessoa Jurídica e, se houver qualquer divergência, providencie junto à RFB a sua atualização cadastral.

TRIBUNAL SUPERIOR ELEITORAL
Fls 000446
COADI/SJD

REPÚBLICA FEDERATIVA DO BRASIL

CADASTRO NACIONAL DA PESSOA JURÍDICA

NÚMERO DE INSCRIÇÃO	COMPROVANTE DE INSCRIÇÃO E DE SITUAÇÃO CADASTRAL	DATA DE ABERTURA
00.031.708/0003-71 FILIAL		**23/07/1991**

NOME EMPRESARIAL **SINDICATO DOS PERMISSIONARIOS DE TAXIS E MOTORISTAS AUXILIARES DO DISTRITO FEDERAL**			
TÍTULO DO ESTABELECIMENTO (NOME DE FANTASIA) **SINPETAXI**			
CÓDIGO E DESCRIÇÃO DA ATIVIDADE ECONÔMICA PRINCIPAL **94.20-1-00 - Atividades de organizações sindicais**			
CÓDIGO E DESCRIÇÃO DAS ATIVIDADES ECONÔMICAS SECUNDÁRIAS **Não informada**			
CÓDIGO E DESCRIÇÃO DA NATUREZA JURÍDICA **313-1 - ENTIDADE SINDICAL**			
LOGRADOURO **AER INT BSB LTDA**	NÚMERO **SN**	COMPLEMENTO **NUCLEO APOIO TAXIST**	
CEP **71.608-900**	BAIRRO/DISTRITO **AEROPORTO**	MUNICÍPIO **BRASILIA**	UF **DF**
SITUAÇÃO CADASTRAL **ATIVA**		DATA DA SITUAÇÃO CADASTRAL **03/11/2005**	
MOTIVO DE SITUAÇÃO CADASTRAL			
SITUAÇÃO ESPECIAL ********		DATA DA SITUAÇÃO ESPECIAL ********	

Aprovado pela Instrução Normativa RFB nº 1.005, de 08 de fevereiro de 2010.

Emitido no dia **27/06/2011** às **18:38:35** (data e hora de Brasília).

Voltar

© Copyright Receita Federal do Brasil - 27/06/2011

TRIBUNAL SUPERIOR ELEITORAL
Fls 000447
CPADI/SJD

GIRAFFAS

EZ COMERCIO DE ALIM.LTDA /AEROP. INTER DE BSB
TERRACO AREA NR 27 /LAGO SUL BSB DF

CNPJ:06.128.620/0001-56
IE:07.435.187/001-09
IM:ISENTO
27/05/2011 [illegible] 12 COO:100445

CUPON FISCAL

[illegible] DESCRIPCION [illegible] VL UNIT(R$) ST VL ITEM(R$)
[illegible] 14.984
[illegible] AC [illegible]
[illegible] AC [illegible]
[illegible] AC [illegible]
[illegible] 3.70G
TOTAL R$ 18.60
Dinheiro 20.00
TROCO R$ 1.40
T1=01T12.00
5D6ECCB465[illegible]4D83E[illegible]78EC76F99B7B2
S E N H A: 307

PROCON [illegible] 08 ED.V2000 ENTRADA B
SL 240 [illegible] LEI 4.159/08
6E09[illegible] [illegible]FRY KOTSBL[illegible] [illegible]5C6KH G70[illegible] [illegible]AGSK
BEMATECH MP-4000 TH FT ECF-IF
VERSAO:01.00.02 ECF:006 LJ:0001
QQQQQQQQWUTYWEFTT 27/05/2011 13:42:04
FAB:BE0909101000100[illegible]4041

BR

Receita Federal

Comprovante de Inscrição e de Situação Cadastral

Contribuinte,

Confira os dados de Identificação da Pessoa Jurídica e, se houver qualquer divergência, providencie junto à RFB a sua atualização cadastral.

TRIBUNAL SUPERIOR ELEITORAL
Fls 000448
COADI/SJD

REPÚBLICA FEDERATIVA DO BRASIL

CADASTRO NACIONAL DA PESSOA JURÍDICA

NÚMERO DE INSCRIÇÃO	COMPROVANTE DE INSCRIÇÃO E DE SITUAÇÃO CADASTRAL	DATA DE ABERTURA
05.124.620/0001-56 MATRIZ		**25/06/2002**

NOME EMPRESARIAL
GZ COMERCIO DE ALIMENTOS LTDA

TÍTULO DO ESTABELECIMENTO (NOME DE FANTASIA)
GIRAFFAS

CÓDIGO E DESCRIÇÃO DA ATIVIDADE ECONÔMICA PRINCIPAL
56.11-2-01 - Restaurantes e similares

CÓDIGO E DESCRIÇÃO DAS ATIVIDADES ECONÔMICAS SECUNDÁRIAS
56.11-2-03 - Lanchonetes, casas de chá, de sucos e similares

CÓDIGO E DESCRIÇÃO DA NATUREZA JURÍDICA
206-2 - SOCIEDADE EMPRESARIA LIMITADA

LOGRADOURO	NÚMERO	COMPLEMENTO
AER INTERNACIONAL DE BRASILIA	**27**	**TERRACO**

CEP	BAIRRO/DISTRITO	MUNICÍPIO	UF
71.608-900	**BRASILIA**	**BRASILIA**	**DF**

SITUAÇÃO CADASTRAL	DATA DA SITUAÇÃO CADASTRAL
ATIVA	**09/10/2004**

MOTIVO DE SITUAÇÃO CADASTRAL

SITUAÇÃO ESPECIAL	DATA DA SITUAÇÃO ESPECIAL
********	********

Aprovado pela Instrução Normativa RFB nº 1.005, de 08 de fevereiro de 2010.

Emitido no dia **27/06/2011** às **18:41:50** (data e hora de Brasília).

Voltar

© Copyright Receita Federal do Brasil - 27/06/2011

TRIBUNAL SUPERIOR ELEITORAL
Fls 000449
CPAD/TSE

TAXI RECIBO

DTI: (61) 3363-7350

R$ 45,00

PERM.: 2644

PLACA: JHM9905

Recebi (emos) de _____

a importância de R$ QUARENTA E CINCO REAIS

referente a serviços autônomos de Táxi

Percurso

SINPETAXI

MOTORISTA: CESAR

Fone: (61) 96858727

CNPJ/CPF: 579645801 91

APOIO:
Sindicato dos Permissionários de Táxis e Motoristas Auxiliares do Distrito Federal SINPETÁXI

SEDE PRÓPRIA: CNPJ: 00.031.708/0003-71
PLL SUL - Quadra 302 - Bloco " A" - Brasília/DF - CEP: 70320-006
Tel(s): (61) 3224-7292 / 3223-6568 / 3365-1970 - Fax: 3224-7196

Brasília, 27 / 05 / 11

Cesar A. Silva

Assinatura

Receita Federal

Comprovante de Inscrição e de Situação Cadastral

Contribuinte,

Confira os dados de Identificação da Pessoa Jurídica e, se houver qualquer divergência, providencie junto à RFB a sua atualização cadastral.

TRIBUNAL SUPERIOR ELEITORAL
FLS 000450
CPAD/SJD

REPÚBLICA FEDERATIVA DO BRASIL

CADASTRO NACIONAL DA PESSOA JURÍDICA

NÚMERO DE INSCRIÇÃO	COMPROVANTE DE INSCRIÇÃO E DE SITUAÇÃO CADASTRAL	DATA DE ABERTURA
00.031.708/0003-71 FILIAL		23/07/1991

NOME EMPRESARIAL
SINDICATO DOS PERMISSIONARIOS DE TAXIS E MOTORISTAS AUXILIARES DO DISTRITO FEDERAL

TÍTULO DO ESTABELECIMENTO (NOME DE FANTASIA)
SINPETAXI

CÓDIGO E DESCRIÇÃO DA ATIVIDADE ECONÔMICA PRINCIPAL
94.20-1-00 - Atividades de organizações sindicais

CÓDIGO E DESCRIÇÃO DAS ATIVIDADES ECONÔMICAS SECUNDÁRIAS
Não informada

CÓDIGO E DESCRIÇÃO DA NATUREZA JURÍDICA
313-1 - ENTIDADE SINDICAL

LOGRADOURO	NÚMERO	COMPLEMENTO
AER INT BSB LTDA	SN	NUCLEO APOIO TAXIST

CEP	BAIRRO/DISTRITO	MUNICÍPIO	UF
71.608-900	AEROPORTO	BRASILIA	DF

SITUAÇÃO CADASTRAL	DATA DA SITUAÇÃO CADASTRAL
ATIVA	03/11/2005

MOTIVO DE SITUAÇÃO CADASTRAL

SITUAÇÃO ESPECIAL	DATA DA SITUAÇÃO ESPECIAL
********	********

Aprovado pela Instrução Normativa RFB nº 1.005, de 08 de fevereiro de 2010.

Emitido no dia **27/06/2011** às **18:38:35** (data e hora de Brasília).

Voltar

© Copyright Receita Federal do Brasil - 27/06/2011

TRIBUNAL SUPERIOR ELEITORAL
Fls 000451
CPAD/TSJD

Bradesco Capitalização

Transcootour *táxi especial*

CNPJ: 36.095.792/0001-72 INSC. MUN. 00.444.570

Rua Bittencourt Sampaio, 150 - Ramos - Rio de Janeiro - RJ

FONIA - RECEPÇÕES - VIAGENS - DIÁRIA

RESERVAS E CHAMADAS RESERVATIONS AND CALL

TEL: (21) 25902300 / 25902220 / 78117874 / 99026300

Balcões de Atendimento: Rodoviária Novo Rio

Aeroportos Galeão e Santos Dumont - Shopping Rio Sul

Solicite um Táxi pelo site:

www.transcootour.com.br

ou pelo email: central@transcootour.com.br

Aceitamos Cartões de Crédito

N° 882837

PRÊMIO QUALIDADE BRASIL
INTERNATIONAL QUALITY SERVICE

27/05/11 18:42 TPSV-OLARIA\DI\41.00

Receita Federal

Comprovante de Inscrição e de Situação Cadastral

Contribuinte,

Confira os dados de Identificação da Pessoa Jurídica e, se houver qualquer divergência, providencie junto à RFB a sua atualização cadastral.

TRIBUNAL SUPERIOR ELEITORAL
Fls. 000452
CPAD/TSJD

REPÚBLICA FEDERATIVA DO BRASIL

CADASTRO NACIONAL DA PESSOA JURÍDICA

NÚMERO DE INSCRIÇÃO	COMPROVANTE DE INSCRIÇÃO E DE SITUAÇÃO CADASTRAL	DATA DE ABERTURA
36.095.792/0001-72 **MATRIZ**		**05/04/1990**

NOME EMPRESARIAL
TRANSCOOTOUR-COOPERATIVA MISTA DE TRABALHO E CONSUMO DOS MOTORISTAS AUTONOMOS DE TURISMO DO RIO DE JANEIRO

TÍTULO DO ESTABELECIMENTO (NOME DE FANTASIA)
TRANSCOOTOUR

CÓDIGO E DESCRIÇÃO DA ATIVIDADE ECONÔMICA PRINCIPAL
49.23-0-01 - Serviço de táxi

CÓDIGO E DESCRIÇÃO DAS ATIVIDADES ECONÔMICAS SECUNDÁRIAS
Não informada

CÓDIGO E DESCRIÇÃO DA NATUREZA JURÍDICA
214-3 - COOPERATIVA

LOGRADOURO	NÚMERO	COMPLEMENTO
R BITENCOURT SAMPAIO	**150**	

CEP	BAIRRO/DISTRITO	MUNICÍPIO	UF
21.040-260	**RAMOS**	**RIO DE JANEIRO**	**RJ**

SITUAÇÃO CADASTRAL	DATA DA SITUAÇÃO CADASTRAL
ATIVA	**24/09/2005**

MOTIVO DE SITUAÇÃO CADASTRAL

SITUAÇÃO ESPECIAL	DATA DA SITUAÇÃO ESPECIAL
********	********

Aprovado pela Instrução Normativa RFB nº 1.005, de 08 de fevereiro de 2010.

Emitido no dia **27/06/2011** às **17:59:19** (data e hora de Brasília).

Voltar

© Copyright Receita Federal do Brasil - 27/06/2011

TRIBUNAL SUPERIOR ELEITORAL
Fls 000453
CPAD/SJD

B

Nº DO BILHETE

NORMANDY
VIAÇÃO NORMANDY DO TRIÂNGULO LTDA.
AV. DOS DEMOCRÁTICOS, 1897 - BONSUCESSO - RJ - TEL.: (21) 3860-9984 / 3259-1000
C.N.P.J.: 33.633.926/0001-73 - I. E.: 83.823.704
SAC 0800-886-1000 1ª VIA - PASSAGEIRO SÉRIE ÚNICA 1

DATA DO EMBARQUE: 27/05/11
HORÁRIO DO EMBARQUE: 15:55

DE: MIGUEL PEREI
PARA: RIO JANEIRO
N.bilhete

LINHA: RIO / ARCOZELO
TIPO SERV.: C/AR E WC551095
HORÁRIO DA LINHA

PREFIXO: RJ15515
POLTRONA: 13
PLATAF.: 00

DATA EMISSÃO: 27/05/11 06:32
AGÊNCIA: 650
AGENTE: KN88

TARIFA	35,55
PEDÁGIO	0,00
SEGURO	0,00
OUTROS	0,45
TOTAL DA PRESTAÇÃO	36,00

Nº DE CONTROLE DO FORMULÁRIO: 318275

E-mail: normandy@normandy.com.br
Internet: www.normandy.com.br

NOME
IDENTIDADE

OBS: NORMAL CARTAO DE CREDITO

Emitido conforme despacho concessório 062.006.2001 de 04/09/01

O passageiro manterá em seu poder este bilhete para fins de fiscalização em viagem.

Receita Federal

Comprovante de Inscrição e de Situação Cadastral

Contribuinte,

Confira os dados de Identificação da Pessoa Jurídica e, se houver qualquer divergência, providencie junto à RFB a sua atualização cadastral.

REPÚBLICA FEDERATIVA DO BRASIL

CADASTRO NACIONAL DA PESSOA JURÍDICA

TRIBUNAL SUPERIOR ELEITORAL
Fls 000454
CPAD/SJD

NÚMERO DE INSCRIÇÃO	COMPROVANTE DE INSCRIÇÃO E DE SITUAÇÃO CADASTRAL	DATA DE ABERTURA
33.633.926/0001-73 **MATRIZ**		**25/01/1967**

NOME EMPRESARIAL
VIACAO NORMANDY DO TRIANGULO LTDA

TÍTULO DO ESTABELECIMENTO (NOME DE FANTASIA)
****

CÓDIGO E DESCRIÇÃO DA ATIVIDADE ECONÔMICA PRINCIPAL
49.21-3-02 - Transporte rodoviário coletivo de passageiros, com itinerário fixo, intermunicipal em região metropolitana

CÓDIGO E DESCRIÇÃO DAS ATIVIDADES ECONÔMICAS SECUNDÁRIAS
49.29-9-01 - Transporte rodoviário coletivo de passageiros, sob regime de fretamento, municipal
49.29-9-02 - Transporte rodoviário coletivo de passageiros, sob regime de fretamento, intermunicipal, interestadual e internacional
49.29-9-03 - Organização de excursões em veículos rodoviários próprios, municipal
49.29-9-04 - Organização de excursões em veículos rodoviários próprios, intermunicipal, interestadual e internacional

CÓDIGO E DESCRIÇÃO DA NATUREZA JURÍDICA
206-2 - SOCIEDADE EMPRESARIA LIMITADA

LOGRADOURO	NÚMERO	COMPLEMENTO
AV DOS DEMOCRATICOS	**1897**	

CEP	BAIRRO/DISTRITO	MUNICÍPIO	UF
21.050-000	**BONSUCESSO**	**RIO DE JANEIRO**	**RJ**

SITUAÇÃO CADASTRAL	DATA DA SITUAÇÃO CADASTRAL
ATIVA	**03/11/2005**

MOTIVO DE SITUAÇÃO CADASTRAL

SITUAÇÃO ESPECIAL	DATA DA SITUAÇÃO ESPECIAL
********	********

Aprovado pela Instrução Normativa RFB nº 1.005, de 08 de fevereiro de 2010.

Emitido no dia **27/06/2011** às **18:42:32** (data e hora de Brasília).

Voltar

© Copyright Receita Federal do Brasil - 27/06/2011

TRIBUNAL SUPERIOR ELEITORAL
Fls 000455
CPAD/SJD

Nº DO BILHETE

NORMANDY
VIAÇÃO NORMANDY DO TRIÂNGULO LTDA.
AV. DOS DEMOCRÁTICOS, 1697 - BONSUCESSO - RJ - TEL.: (21) 3868-9984 / 3289-1000
C.N.P.J.: 33.633.926/0001-73 - I. E.: 83.823.704
SAC 0800-886-1000

1ª VIA - PASSAGEIRO — SÉRIE ÚNICA 1

DATA DO EMBARQUE: 27/05/11

DE	PARA	HORÁRIO DO EMBARQUE
RIO JANEIRO	MIGUEL PEREI	07:30

N.bilhete

LINHA	TIPO SERV.	HORÁRIO DA LINHA
RIO / ARCOZELO	C/AR S WC550801	

PREFIXO		POLTRONA	PLATAF.
RJI552I	TARIFA 31,50	17	19A23
DATA EMISSÃO	PEDÁGIO 0,00	Nº DE CONTROLE DO FORMULÁRIO	
27/05/11 06:31	SEGURO 0,00		
AGÊNCIA	OUTROS 3,50	318273	
650			
AGENTE	TOTAL DA PRESTAÇÃO 35,00	E-mail: normandy@normandy.com.br Internet: www.normandy.com.br	
KN88			

NOME: ALESSANDRO MARTELLO PANNO — IDENTIDA 080161421

OBS: NORMAL C.CREDITO-VENDA J3

Emitido conforme despacho concessório 062.006.2001 de 04/09/01

O passageiro manterá em seu poder este bilhete para fins de fiscalização em viagem.

Receita Federal

Comprovante de Inscrição e de Situação Cadastral

Contribuinte,

Confira os dados de Identificação da Pessoa Jurídica e, se houver qualquer divergência, providencie junto à RFB a sua atualização cadastral.

TRIBUNAL SUPERIOR ELEITORAL
Fls. 000456
CPAD/ SJD

REPÚBLICA FEDERATIVA DO BRASIL

CADASTRO NACIONAL DA PESSOA JURÍDICA

NÚMERO DE INSCRIÇÃO	COMPROVANTE DE INSCRIÇÃO E DE SITUAÇÃO CADASTRAL	DATA DE ABERTURA
33.633.926/0001-73 MATRIZ		**25/01/1967**

NOME EMPRESARIAL
VIACAO NORMANDY DO TRIANGULO LTDA

TÍTULO DO ESTABELECIMENTO (NOME DE FANTASIA)
****

CÓDIGO E DESCRIÇÃO DA ATIVIDADE ECONÔMICA PRINCIPAL
49.21-3-02 - Transporte rodoviário coletivo de passageiros, com itinerário fixo, intermunicipal em região metropolitana

CÓDIGO E DESCRIÇÃO DAS ATIVIDADES ECONÔMICAS SECUNDÁRIAS
49.29-9-01 - Transporte rodoviário coletivo de passageiros, sob regime de fretamento, municipal
49.29-9-02 - Transporte rodoviário coletivo de passageiros, sob regime de fretamento, intermunicipal, interestadual e internacional
49.29-9-03 - Organização de excursões em veículos rodoviários próprios, municipal
49.29-9-04 - Organização de excursões em veículos rodoviários próprios, intermunicipal, interestadual e internacional

CÓDIGO E DESCRIÇÃO DA NATUREZA JURÍDICA
206-2 - SOCIEDADE EMPRESARIA LIMITADA

LOGRADOURO	NÚMERO	COMPLEMENTO
AV DOS DEMOCRATICOS	**1897**	

CEP	BAIRRO/DISTRITO	MUNICÍPIO	UF
21.050-000	**BONSUCESSO**	**RIO DE JANEIRO**	**RJ**

SITUAÇÃO CADASTRAL	DATA DA SITUAÇÃO CADASTRAL
ATIVA	**03/11/2005**

MOTIVO DE SITUAÇÃO CADASTRAL

SITUAÇÃO ESPECIAL	DATA DA SITUAÇÃO ESPECIAL
********	********

Aprovado pela Instrução Normativa RFB nº 1.005, de 08 de fevereiro de 2010.

Emitido no dia **27/06/2011** às **18:42:32** (data e hora de Brasília).

Voltar

© Copyright Receita Federal do Brasil - 27/06/2011

TRIBUNAL SUPERIOR ELEITORAL
Fls 000457
OPADI/SJD

CONFIANÇA
RÁDIO TÁXI EXPRESS - 24H

CNPJ: 08.055.073/0001-92
Telefones:
2284-2542
2284-1151

RECIBO

Nome do Cliente — Tel.:

Assinatura do Cliente

R$ 10,00 — Valor por Extenso

Data

Hora

O.S.

VTR

Forma de Pagamento **Aceitamos Visa e Mastercard**

( ) **Espécie**

( ) **Cheque - Banco:** _____

- Agência: _____

- C/C: _____

Itinerário Rio Comprido / Rodoviária.

Assinatura do Motorista

Receita Federal

Comprovante de Inscrição e de Situação Cadastral

Contribuinte,

Confira os dados de Identificação da Pessoa Jurídica e, se houver qualquer divergência, providencie junto à RFB a sua atualização cadastral.

TRIBUNAL SUPERIOR ELEITORAL
Fls 000458
COAD/SJD

REPÚBLICA FEDERATIVA DO BRASIL

CADASTRO NACIONAL DA PESSOA JURÍDICA

NÚMERO DE INSCRIÇÃO	COMPROVANTE DE INSCRIÇÃO E DE SITUAÇÃO CADASTRAL	DATA DE ABERTURA
08.055.073/0001-92 MATRIZ		**11/05/2006**

NOME EMPRESARIAL
ASSOCIACAO DOS TAXISTAS DA EXPRESS ALTERNATIVE

TÍTULO DO ESTABELECIMENTO (NOME DE FANTASIA)
RADIO TAXI CONFIANCA EXPRESS

CÓDIGO E DESCRIÇÃO DA ATIVIDADE ECONÔMICA PRINCIPAL
94.30-8-00 - Atividades de associações de defesa de direitos sociais

CÓDIGO E DESCRIÇÃO DAS ATIVIDADES ECONÔMICAS SECUNDÁRIAS
94.93-6-00 - Atividades de organizações associativas ligadas à cultura e à arte
94.99-5-00 - Atividades associativas não especificadas anteriormente

CÓDIGO E DESCRIÇÃO DA NATUREZA JURÍDICA
399-9 - ASSOCIACAO PRIVADA

LOGRADOURO	NÚMERO	COMPLEMENTO
R PEREIRA BARRETO	**15**	

CEP	BAIRRO/DISTRITO	MUNICÍPIO	UF
20.520-010	**TIJUCA**	**RIO DE JANEIRO**	**RJ**

SITUAÇÃO CADASTRAL	DATA DA SITUAÇÃO CADASTRAL
ATIVA	**11/05/2006**

MOTIVO DE SITUAÇÃO CADASTRAL

SITUAÇÃO ESPECIAL	DATA DA SITUAÇÃO ESPECIAL
********	********

Aprovado pela Instrução Normativa RFB nº 1.005, de 08 de fevereiro de 2010.

Emitido no dia **27/06/2011** às **18:42:58** (data e hora de Brasília).

Voltar

© Copyright Receita Federal do Brasil - 27/06/2011

TRIBUNAL SUPERIOR ELEITORAL
Fls 000459
CPAD/SJD

TAMPO

Taxistas Associados de Miguel Pereira e Outros
CNPJ: 03.112.111/0001-88
Registro de Pessoas Jurídicas: 2.280 16/04/1999
Reclamações: SMTU - MP - Tel.: (0xx24) 2484-6987

RECIBO	1801
R$	8,00
SÓCIO Nº	
Ñ SÓCIO	

Recebi de: _____

A importância de R$: OITO REAIS

Referente Serviço de TÁXI (PLACA CENTRO X RODOVIÁRIA

Apoio

BRAMIL SUPERMERCADOS

Miguel Pereira - RJ, 27 de maio de 2014

Assinatura

Receita Federal

Comprovante de Inscrição e de Situação Cadastral

Contribuinte,

Confira os dados de Identificação da Pessoa Jurídica e, se houver qualquer divergência, providencie junto à RFB a sua atualização cadastral.

TRIBUNAL SUPERIOR ELEITORAL
Fls 000460
CPAD/ SJD

REPÚBLICA FEDERATIVA DO BRASIL

CADASTRO NACIONAL DA PESSOA JURÍDICA

NÚMERO DE INSCRIÇÃO	COMPROVANTE DE INSCRIÇÃO E DE SITUAÇÃO CADASTRAL	DATA DE ABERTURA
03.112.111/0001-88 MATRIZ		16/04/1999

NOME EMPRESARIAL
TAXISTAS ASSOCIADOS DE MIGUEL PEREIRA E OUTROS

TÍTULO DO ESTABELECIMENTO (NOME DE FANTASIA)
TAMPO

CÓDIGO E DESCRIÇÃO DA ATIVIDADE ECONÔMICA PRINCIPAL
94.12-0-00 - Atividades de organizações associativas profissionais

CÓDIGO E DESCRIÇÃO DAS ATIVIDADES ECONÔMICAS SECUNDÁRIAS
Não informada

CÓDIGO E DESCRIÇÃO DA NATUREZA JURÍDICA
399-9 - ASSOCIACAO PRIVADA

LOGRADOURO	NÚMERO	COMPLEMENTO
R DAS PAINEIRAS	508	

CEP	BAIRRO/DISTRITO	MUNICÍPIO	UF
26.900-000	BARAO DE JAVARY	MIGUEL PEREIRA	RJ

SITUAÇÃO CADASTRAL	DATA DA SITUAÇÃO CADASTRAL
ATIVA	27/08/2005

MOTIVO DE SITUAÇÃO CADASTRAL

SITUAÇÃO ESPECIAL	DATA DA SITUAÇÃO ESPECIAL
********	********

Aprovado pela Instrução Normativa RFB nº 1.005, de 08 de fevereiro de 2010.

Emitido no dia **27/06/2011** às **18:43:23** (data e hora de Brasília).

Voltar

© Copyright Receita Federal do Brasil - 27/06/2011

TRIBUNAL SUPERIOR ELEITORAL
Fls 000461
CPAD/FSJD

BAR E REST. TREM AZUL DE MIGUEL PEREIRA LTDA.
RUA DONA MARIA JOSE, 36 CENTRO
MIGUEL PEREIRA - RJ - IRF.:29.01
CNPJ:09.212.276/0001-08
IE:78.443.030
27/05/2011 13:17:27 CCF:011413 COO:012430

CUPOM FISCAL

ITEM	CÓDIGO	DESCRIÇÃO	
QTD UN.	VL UNIT(R$)	ST	VL ITEM(R$)
001	0000000000239	Prato Individual - Frango a P	
	1UN X 11,90	T12,00%	11,90G
002	0000000000112	Suco de Limao	
	1UN X 3,50	F1	3,50G
TOTAL R$			15,40
Cartao			15,40

9855F0A540C6D115A446F097DD70EE48
Aplicativos Comerciais CompuFour 2010.
Obrigado, volte sempre.
Total ICMS: R$1,42 VALIDO PARA O CUPOM MANIA
6BKJ69Q7 PQ+ACOH+ JLNMADIS 6AIF39Q6 KLT38B4L9HHF
BEMATECH MP-2100 TH FI ECF-IF
VERSÃO:01.01.01 ECF:001 LJ:0001
QQQQQQQQQYRUPTYET 27/05/2011 13:19:39
FAB:BE05097280000015577

Receita Federal

Comprovante de Inscrição e de Situação Cadastral

Contribuinte,

Confira os dados de Identificação da Pessoa Jurídica e, se houver qualquer divergência, providencie junto à RFB a sua atualização cadastral.

TRIBUNAL SUPERIOR ELEITORAL
Fls 000462
CPAD/SJD

REPÚBLICA FEDERATIVA DO BRASIL

CADASTRO NACIONAL DA PESSOA JURÍDICA

NÚMERO DE INSCRIÇÃO	COMPROVANTE DE INSCRIÇÃO E DE SITUAÇÃO CADASTRAL	DATA DE ABERTURA
09.212.276/0001-08 MATRIZ		**23/11/2007**

NOME EMPRESARIAL
BAR E RESTAURANTE TREM AZUL DE MIGUEL PEREIRA LTDA.

TÍTULO DO ESTABELECIMENTO (NOME DE FANTASIA)
MARIA FUMACA

CÓDIGO E DESCRIÇÃO DA ATIVIDADE ECONÔMICA PRINCIPAL
56.11-2-01 - Restaurantes e similares

CÓDIGO E DESCRIÇÃO DAS ATIVIDADES ECONÔMICAS SECUNDÁRIAS
56.11-2-02 - Bares e outros estabelecimentos especializados em servir bebidas
56.11-2-03 - Lanchonetes, casas de chá, de sucos e similares
82.99-7-07 - Salas de acesso à internet

CÓDIGO E DESCRIÇÃO DA NATUREZA JURÍDICA
206-2 - SOCIEDADE EMPRESARIA LIMITADA

LOGRADOURO	NÚMERO	COMPLEMENTO
R DONA MARIA JOSE	**36**	

CEP	BAIRRO/DISTRITO	MUNICÍPIO	UF
26.900-000	**CENTRO**	**MIGUEL PEREIRA**	**RJ**

SITUAÇÃO CADASTRAL	DATA DA SITUAÇÃO CADASTRAL
ATIVA	**23/11/2007**

MOTIVO DE SITUAÇÃO CADASTRAL

SITUAÇÃO ESPECIAL	DATA DA SITUAÇÃO ESPECIAL
********	********

Aprovado pela Instrução Normativa RFB nº 1.005, de 08 de fevereiro de 2010.

Emitido no dia **27/06/2011** às **18:43:45** (data e hora de Brasília).

Voltar

© Copyright Receita Federal do Brasil - 27/06/2011

PAPELARIA PAPEL NOEL LTDA
PAPELARIA LEDUDA

Rua Dona Maria José, 17 - Centro
Miguel Pereira - RJ - Cep 26.900-000
Empresa Optante pelo Simples Nacional
Inscrição Estadual: 79.238.805
Inscrição Municipal: 01-10.24-26
CNPJ: 12.818.393/0001-24

NOTA FISCAL DE SERVIÇOS
EXTRAÍDA EM 3 VIAS № 098

1ª Via - Destinatário
2ª Via - Fisco
3ª Via - Fixa

Código Fiscal _____
Natureza dos Serviços _____
Data da Emissão da Nota 27/05/11
Data Limite para Emissão 05/01/2015

TRIBUNAL SUPERIOR ELEITORAL
Fls 000463
CPADI/SJD

USUÁRIO DOS SERVIÇOS

NOME OU FIRMA _____
ENDEREÇO _____
MUNICÍPIO _____ ESTADO _____ CEP _____
CPF/CNPJ _____ INSC.ESTADUAL E/OU MUNICIPAL _____

Unidade	Quant.	Discriminação dos Serviços	Preço Unitário	Total R$
181		Xerox Processo	cro	36,20

O Imposto Sobre Serviços foi calculado pela alíquota de _____ % R$ _____

Valor Total da Nota R$ 36,20

Comissão de Defesa Consumidor da Assembléia Legislativa do Estado do Rio de Janeiro
Rua 1º de Março, s/nº - Palácio Tiradentes - 4º andar - Gabinete 409 - Centro - Cep 20.010-000 - Rio de Janeiro
RJ - Tels.: (21) 2588-1612/25881708 - PROCON - Rua da Ajuda Nº 05 - Subsolo - Central do Brasil - Cep 20040-000 RJ
Praça Cristiano Ottoni, s/nº Subsolo - Cep 20.221-250 - Centro - Rio de Janeiro - RJ - Disque Procon 151
Triograf Portelense Ltda. - ME - Rua Engenheiro Bernardo Sayão,351 (parte) - Gov. Portela - Miguel Pereira / RJ - Inscrição. Estadual. 84.602.167
CNPJ: 00.358.185/0001-00 - 003 Talão 50x3 nº 0.001 à 0.150 - Autorização 002/2011 - Impresso 05/01/2011 - Prefeitura de Miguel Pereira

Receita Federal

Comprovante de Inscrição e de Situação Cadastral

Contribuinte,

Confira os dados de Identificação da Pessoa Jurídica e, se houver qualquer divergência, providencie junto à RFB a sua atualização cadastral.

REPÚBLICA FEDERATIVA DO BRASIL

CADASTRO NACIONAL DA PESSOA JURÍDICA

TRIBUNAL SUPERIOR ELEITORAL
Fls 000464
CPAD/SJD

NÚMERO DE INSCRIÇÃO	COMPROVANTE DE INSCRIÇÃO E DE SITUAÇÃO CADASTRAL	DATA DE ABERTURA
12.818.393/0001-24 MATRIZ		**08/11/2010**

NOME EMPRESARIAL
PAPELARIA PAPEL NOEL LTDA

TÍTULO DO ESTABELECIMENTO (NOME DE FANTASIA)
PAPELARIA LEDUDA

CÓDIGO E DESCRIÇÃO DA ATIVIDADE ECONÔMICA PRINCIPAL
47.61-0-03 - Comércio varejista de artigos de papelaria

CÓDIGO E DESCRIÇÃO DAS ATIVIDADES ECONÔMICAS SECUNDÁRIAS
47.51-2-01 - Comércio varejista especializado de equipamentos e suprimentos de informática
47.63-6-01 - Comércio varejista de brinquedos e artigos recreativos
82.19-9-01 - Fotocópias

CÓDIGO E DESCRIÇÃO DA NATUREZA JURÍDICA
206-2 - SOCIEDADE EMPRESARIA LIMITADA

LOGRADOURO	NÚMERO	COMPLEMENTO
R DONA MARIA JOSE	**17**	

CEP	BAIRRO/DISTRITO	MUNICÍPIO	UF
26.900-000	**CENTRO**	**MIGUEL PEREIRA**	**RJ**

SITUAÇÃO CADASTRAL	DATA DA SITUAÇÃO CADASTRAL
ATIVA	**08/11/2010**

MOTIVO DE SITUAÇÃO CADASTRAL

SITUAÇÃO ESPECIAL	DATA DA SITUAÇÃO ESPECIAL
********	********

Aprovado pela Instrução Normativa RFB nº 1.005, de 08 de fevereiro de 2010.

Emitido no dia **27/06/2011** às **18:44:11** (data e hora de Brasília).

Voltar

© Copyright Receita Federal do Brasil - 27/06/2011

TRIBUNAL SUPERIOR ELEITORAL
Fls 000465
CPAD/SJD

Novo Rio Coop Nº 08066

COOPERATIVA DE TRANSPORTES DE PASSAGEIROS DO TERMINAL RODOVIÁRIO NOVO RIO LTDA.

www.novoriocoop.com.br
Rua Sara, 49 - Santo Cristo - CEP 20220-090
CNPJ: 07.135.139/0001-91

Tels.: (21) 2213-0050 / (21) 2283-4590

FUNCIONÁRIO

VIATURA

QTD. DE VOLS. X R$ 1,40 = R$

DATA/HORA	DESTINO	VALOR
29/05/11	Rio Comprido	1,40

O VALOR TARIFADO ACIMA SE DESTINA A COBRANÇA DO TRAJETO RODOVIÁRIA AO PRIMEIRO DESEMBARQUE NO BAIRRO, APÓS SERÁ COBRADO TAXÍMETRO.

MUITO OBRIGADO POR ESCOLHER A NOVO RIO COOP
UTILIZE NOSSA CENTRAL DE RADIOFONIA, AO SEU DISPOR 24Hs.
TELS.: (21) 2213-0050 / (21) 2283-4590
OFERECEMOS DESCONTO DE 10% NAS CORRIDAS COM RETORNO PARA RODOVIÁRIA, ACIMA DE R$20,00 PREFIXADAS OU TAXÍMETRO.
ACEITAMOS CARTÃO DE CRÉDITO. CONFIRA AS CONDIÇÕES ATRAVÉS DE NOSSA CENTRAL DE ATENDIMENTO.

O PAGAMENTO DE PEDÁGIOS É DE RESPONSABILIDADE DO PASSAGEIRO.
Res. Tarifa SMTR nº 1980 de 26/02/2010 - Reclamações: Através do site da Cooperativa ou Ouvidoria da SMTR, de 2ª a 6ª de 09:00 às 17:00h - Telefones: 2286-8010 ou 2535-5001

Apoio:
HPR
HOTEL POUSO REAL
REG. EMBRATUR: 0242501219
FATURAMOS PARA EMPRESAS E ACEITAMOS TODOS OS CARTÕES
RUA DO REZENDE, 35 - CENTRO - RJ
TELS.: (21) 3221-5010 / 2242-3329 / 2508-8484 - FAX (21) 2232-5721
www.pousoreal.com.br - e-mail: hotel@pousoreal.com.br
• Conforto
• Segurança
• Privacidade

SR. PASSAGEIRO, ESTE BOLETO É SEU, NUNCA ENTREGUE AO MOTORISTA, COMO TAMBÉM, EXIGIR NO BOLETO O NOME DO FUNCIONÁRIO QUE O EMBARCOU E O NÚMERO DA VIATURA.

Receita Federal

Comprovante de Inscrição e de Situação Cadastral

Contribuinte,

Confira os dados de Identificação da Pessoa Jurídica e, se houver qualquer divergência, providencie junto à RFB a sua atualização cadastral.

TRIBUNAL SUPERIOR ELEITORAL
Fls 000466
CPAD/SJD

REPÚBLICA FEDERATIVA DO BRASIL

CADASTRO NACIONAL DA PESSOA JURÍDICA

NÚMERO DE INSCRIÇÃO	COMPROVANTE DE INSCRIÇÃO E DE SITUAÇÃO CADASTRAL	DATA DE ABERTURA
07.135.139/0001-91 MATRIZ		22/11/2004

NOME EMPRESARIAL	COOPERATIVA DE TRANSPORTE DE PASSAGEIROS DO TERMINAL RODOVIARIO NOVO RIO LTDA
TÍTULO DO ESTABELECIMENTO (NOME DE FANTASIA)	NOVO RIO COOP
CÓDIGO E DESCRIÇÃO DA ATIVIDADE ECONÔMICA PRINCIPAL	94.12-0-00 - Atividades de organizações associativas profissionais
CÓDIGO E DESCRIÇÃO DAS ATIVIDADES ECONÔMICAS SECUNDÁRIAS	Não informada
CÓDIGO E DESCRIÇÃO DA NATUREZA JURÍDICA	214-3 - COOPERATIVA

LOGRADOURO	NÚMERO	COMPLEMENTO
R SANTO CRISTO	259	SOBRADO

CEP	BAIRRO/DISTRITO	MUNICÍPIO	UF
20.220-305	SANTO CRISTO	RIO DE JANEIRO	RJ

SITUAÇÃO CADASTRAL	DATA DA SITUAÇÃO CADASTRAL
ATIVA	22/11/2004

MOTIVO DE SITUAÇÃO CADASTRAL

SITUAÇÃO ESPECIAL	DATA DA SITUAÇÃO ESPECIAL
********	********

Aprovado pela Instrução Normativa RFB nº 1.005, de 08 de fevereiro de 2010.

Emitido no dia **27/06/2011** às **18:44:38** (data e hora de Brasília).

Voltar

© Copyright Receita Federal do Brasil - 27/06/2011

Cartório do 20º Ofício de Notas

AV. ALMIRANTE BARROSO, 02 - SOBRELOJA RJ - TEL.: (21) 2220-9545
CNPJ 30.715.403/0001-88

TRIBUNAL SUPERIOR ELEITORAL
Fls 000467
CPAD/SJD

RECIBO Nº 6899 /2011

Quant.	Preço Unitário / Tabelas			Valor
	Reconhecimento de Firma:			R$
	Port 84/2010, Tab. 01, nº 1	R$ 0,53		
	Port 84/2010, Tab. 01, nº 9	R$ 3,20		
	Port 84/2010, Tab. 07, nº 3	R$ 0,33		
	20% FETJ (Lei nº 3.217/99)	R$ 0,81		
	5% FUNDPERJ (Lei nº 4.664/05)	R$ 0,20		
	5% FUNPERJ (Lei Compl. Est. nº 111/06)	R$ 0,20	R$ 5,27	
10	**Autenticação:**			R$ 51,60
	Port 84/2010, Tab. 01, nº 5	R$ 0,64		
	Port 84/2010, Tab. 01, nº 9	R$ 3,20		
	Port 84/2010, Tab. 07, nº 4	R$ 0,33		
	20% FETJ (Lei nº 3.217/99)	R$ 0,83		
	5% FUNDPERJ (Lei nº 4.664/05)	R$ 0,20		
	5% FUNPERJ (Lei Compl. Est. nº 111/06)	R$ 0,20	R$ 5,40	
	Abertura de Firma:			R$
	Port 84/2010, Tab. 01, nº 5	R$ 0,64		
	Port 84/2010, Tab. 01, nº 9	R$ 3,20		
	20% FETJ (Lei nº 3.217/99)	R$ 0,76		
	5% FUNDPERJ (Lei nº 4.664/05)	R$ 0,19		
	5% FUNPERJ (Lei Compl. Est. nº 111/06)	R$ 0,19	R$ 4,98	
			TOTAL	R$ 51,60

Rio de Janeiro, 30 de MAI 2011 2011

Emitido por: _____

Nome: _____ CRISTINE L. M. S. ... Aux. Cartório

Receita Federal

Comprovante de Inscrição e de Situação Cadastral

Contribuinte,

Confira os dados de Identificação da Pessoa Jurídica e, se houver qualquer divergência, providencie junto à RFB a sua atualização cadastral.

TRIBUNAL SUPERIOR ELEITORAL
Fls 000468
CPAD/SJD

REPÚBLICA FEDERATIVA DO BRASIL

CADASTRO NACIONAL DA PESSOA JURÍDICA

NÚMERO DE INSCRIÇÃO	COMPROVANTE DE INSCRIÇÃO E DE SITUAÇÃO CADASTRAL	DATA DE ABERTURA
30.715.403/0001-88 MATRIZ		**20/02/1981**

NOME EMPRESARIAL
RIO DE JANEIRO 20 OFICIO DE NOTAS

TÍTULO DO ESTABELECIMENTO (NOME DE FANTASIA)
SERVICO NOTARIAL VERA CARIO

CÓDIGO E DESCRIÇÃO DA ATIVIDADE ECONÔMICA PRINCIPAL
84.23-0-00 - Justiça

CÓDIGO E DESCRIÇÃO DAS ATIVIDADES ECONÔMICAS SECUNDÁRIAS
Não informada

CÓDIGO E DESCRIÇÃO DA NATUREZA JURÍDICA
303-4 - SERVICO NOTARIAL E REGISTRAL (CARTORIO)

LOGRADOURO	NÚMERO	COMPLEMENTO
AV ALMIRANTE BARROSO	**2**	**S/LOJA**

CEP	BAIRRO/DISTRITO	MUNICÍPIO	UF
20.031-003	**CASTELO**	**RIO DE JANEIRO**	**RJ**

SITUAÇÃO CADASTRAL	DATA DA SITUAÇÃO CADASTRAL
ATIVA	**04/02/1999**

MOTIVO DE SITUAÇÃO CADASTRAL

SITUAÇÃO ESPECIAL	DATA DA SITUAÇÃO ESPECIAL
********	********

Aprovado pela Instrução Normativa RFB nº 1.005, de 08 de fevereiro de 2010.

Emitido no dia **27/06/2011** às **17:58:45** (data e hora de Brasília).

Voltar

© Copyright Receita Federal do Brasil - 27/06/2011

TRIBUNAL SUPERIOR ELEITORAL
Fls 000469
CPAD/TSJD

ECT - EMP. BRAS. CORREIOS E TELEGRAFOS
50904175 - ACF TREZE DE MAIO
AV. TREZE DE MAIO 23 LOJA N
RIO DE JANEIRO - RJ - 20031
CNPJ: 00072593000100 - IE: 01874071
DATA: 30/05/2011 HORARIO: 11:35
OPERADOR 008 - ANDREA SILVA
ATENDIMENTO NUMERO: 0025
PARTIDO SOCIAL CRISTAO
COMPROVANTE DO CLIENTE
SZ529804524BR - SEDEX A VISTA DOCUMENTO
DEST: DIRETORIO ESTADUAL DO PSC MT
CEP: 78050-340-CUIABA-MT
PESO (g): 74 PRECO: 40,10
ADIC: AR 2,80
VALOR DECLARADO NAO SOLICITADO.
ANOTACOES:

TOTAL: 1 40,10

VALOR A PAGAR	40,10
VALOR RECEBIDO	50,10
TROCO	10,00

CENTRAL DE ATENDIMENTO DOS CORREIOS WWW.CORREIOS
.COM.BR OU 08007250100

Receita Federal

Comprovante de Inscrição e de Situação Cadastral

Contribuinte,

Confira os dados de Identificação da Pessoa Jurídica e, se houver qualquer divergência, providencie junto à RFB a sua atualização cadastral.

TRIBUNAL SUPERIOR ELEITORAL
Fls 000470
COAD/SJD

REPÚBLICA FEDERATIVA DO BRASIL

CADASTRO NACIONAL DA PESSOA JURÍDICA

NÚMERO DE INSCRIÇÃO	COMPROVANTE DE INSCRIÇÃO E DE SITUAÇÃO CADASTRAL	DATA DE ABERTURA
00.072.593/0001-00 MATRIZ		**19/05/1994**

NOME EMPRESARIAL
TREZE DE MAIO EXPRESS FRANQUIADORA LTDA

TÍTULO DO ESTABELECIMENTO (NOME DE FANTASIA)
****

CÓDIGO E DESCRIÇÃO DA ATIVIDADE ECONÔMICA PRINCIPAL
53.10-5-02 - Atividades de franqueadas do Correio Nacional

CÓDIGO E DESCRIÇÃO DAS ATIVIDADES ECONÔMICAS SECUNDÁRIAS
Não informada

CÓDIGO E DESCRIÇÃO DA NATUREZA JURÍDICA
206-2 - SOCIEDADE EMPRESARIA LIMITADA

LOGRADOURO	NÚMERO	COMPLEMENTO
AV TREZE DE MAIO	**23**	**LOJA N 02**

CEP	BAIRRO/DISTRITO	MUNICÍPIO	UF
20.031-000	**CENTRO**	**RIO DE JANEIRO**	**RJ**

SITUAÇÃO CADASTRAL	DATA DA SITUAÇÃO CADASTRAL
ATIVA	**03/11/2005**

MOTIVO DE SITUAÇÃO CADASTRAL

SITUAÇÃO ESPECIAL	DATA DA SITUAÇÃO ESPECIAL
********	********

Aprovado pela Instrução Normativa RFB nº 1.005, de 08 de fevereiro de 2010.

Emitido no dia **27/06/2011** às **18:37:28** (data e hora de Brasília).

Voltar

© Copyright Receita Federal do Brasil - 27/06/2011

TRIBUNAL SUPERIOR ELEITORAL
Fls 000471
CPADI/SJD

COOPERBH - TÁXI

COOPERATIVA DE RÁDIO COMUNICAÇÃO DE BELO HORIZONTE
CNPJ: 04.276.357/0001-58
(31) 3418-2000 / 0800 035 39 39
www.cooperbhtaxi.com.br

PAGUE TAMBÉM COM OS CARTÕES

COMPROVANTE DE TRANSPORTE Nº 004493

Ao ser utilizado como voucher avulso o preenchimento de todos os campos é obrigatório

EMPRESA / PASSAGEIRO _____ FONE: _____

Trajeto de Floresta a B. Preto

R$ 12,00 (doze reais

_____ e centavos acima.)

VIAGENS INTERMUNICIPAIS, INTERESTADUAIS, TURISMO LOCAL E ESTADUAL, PREÇOS ESPECIAIS PARA AEROPORTO DE CONFINS E AGENDAMENTO DE CORRIDAS COM HORA MARCADA. TUDO ISSO SEM NENHUMA TAXA ADICIONAL. GRATO PELA PREFERÊNCIA.

Belo Horizonte 31/5/11 Nº Convênio: _____ Nº Sinistro: _____

Carro Nº: _____ Placa: HAI 2140 Motorista: _____

FAÇA UM CONVÊNIO PARA SUA EMPRESA E PAGUE COM FATURAMENTO MENSAL

Receita Federal

Comprovante de Inscrição e de Situação Cadastral

Contribuinte,

Confira os dados de Identificação da Pessoa Jurídica e, se houver qualquer divergência, providencie junto à RFB a sua atualização cadastral.

TRIBUNAL SUPERIOR ELEITORAL
Fls 000472
CPAD/SJD

REPÚBLICA FEDERATIVA DO BRASIL

CADASTRO NACIONAL DA PESSOA JURÍDICA

NÚMERO DE INSCRIÇÃO	COMPROVANTE DE INSCRIÇÃO E DE SITUAÇÃO CADASTRAL	DATA DE ABERTURA
04.276.357/0001-58 **MATRIZ**		**16/02/2000**

NOME EMPRESARIAL
COOPERATIVA DE RADIO COMUNICACAO DE BELO HORIZONTE - COOPERBH-TAXI

TÍTULO DO ESTABELECIMENTO (NOME DE FANTASIA)
****

CÓDIGO E DESCRIÇÃO DA ATIVIDADE ECONÔMICA PRINCIPAL
52.29-0-01 - Serviços de apoio ao transporte por táxi, inclusive centrais de chamada

CÓDIGO E DESCRIÇÃO DAS ATIVIDADES ECONÔMICAS SECUNDÁRIAS
Não informada

CÓDIGO E DESCRIÇÃO DA NATUREZA JURÍDICA
214-3 - COOPERATIVA

LOGRADOURO	NÚMERO	COMPLEMENTO
R ENGENHO DO SOL	**688**	

CEP	BAIRRO/DISTRITO	MUNICÍPIO	UF
31.320-610	**JARDIM ALVORADA**	**BELO HORIZONTE**	**MG**

SITUAÇÃO CADASTRAL	DATA DA SITUAÇÃO CADASTRAL
ATIVA	**03/11/2005**

MOTIVO DE SITUAÇÃO CADASTRAL

SITUAÇÃO ESPECIAL	DATA DA SITUAÇÃO ESPECIAL
********	********

Aprovado pela Instrução Normativa RFB nº 1.005, de 08 de fevereiro de 2010.

Emitido no dia **27/06/2011** às **18:39:23** (data e hora de Brasília).

Voltar

© Copyright Receita Federal do Brasil - 27/06/2011

TRIBUNAL SUPERIOR ELEITORAL
Fls 000473
CPAD/TSJD

COOTRAMO·MG
RÁDIO TÁXI ESPECIAL
AZUL COM AR CONDICIONADO - CNPJ 04.994.250/0001-45
Rua José Salomão Filho, 366 - Sl 104 - Centro - Lagoa Santa-MG - Cep 33400-000

Telefones: (31) 3681.2349 / 3689.4056
NEXTEL ID. 55*134*4883
Aeroporto Internacional Tancredo Neves - Confins
reserva@cootramomg.com.br

COMPROVANTE DE CORRIDA DE TÁXI Nº 225098

EMPRESA	CLIENTE
ORIGEM Floresta	DESTINO [illegible]
R$ 92,00 (noventa e dois reais)	

DATA	KM - INICIAL	KM - FINAL	KM - TOTAL
31/05/2011			

ASSINATURA CLIENTE	MATRÍCULA

MOTORISTA	UNID.	PLACA
[signature]	06	HJD 6052

Receita Federal

Comprovante de Inscrição e de Situação Cadastral

Contribuinte,

Confira os dados de Identificação da Pessoa Jurídica e, se houver qualquer divergência, providencie junto à RFB a sua atualização cadastral.

REPÚBLICA FEDERATIVA DO BRASIL

CADASTRO NACIONAL DA PESSOA JURÍDICA

TRIBUNAL SUPERIOR ELEITORAL
Fls 000474
CPAD/SJD

NÚMERO DE INSCRIÇÃO	COMPROVANTE DE INSCRIÇÃO E DE SITUAÇÃO CADASTRAL	DATA DE ABERTURA
04.994.250/0001-45 MATRIZ		05/04/2002

NOME EMPRESARIAL
COOPERATIVA MISTA DE TRABALHOS DE TAXISTAS ESPECIAIS DA REGIAO METROPOLITANA DE BELO HORIZONTE

TÍTULO DO ESTABELECIMENTO (NOME DE FANTASIA)
COOTRAMO RADIO TAXI MG LTDA

CÓDIGO E DESCRIÇÃO DA ATIVIDADE ECONÔMICA PRINCIPAL
94.12-0-00 - Atividades de organizações associativas profissionais

CÓDIGO E DESCRIÇÃO DAS ATIVIDADES ECONÔMICAS SECUNDÁRIAS
Não informada

CÓDIGO E DESCRIÇÃO DA NATUREZA JURÍDICA
214-3 - COOPERATIVA

LOGRADOURO	NÚMERO	COMPLEMENTO
R J0SE SALOMAO FILHO	366	SALA 104

CEP	BAIRRO/DISTRITO	MUNICÍPIO	UF
33.400-000	CENTRO	LAGOA SANTA	MG

SITUAÇÃO CADASTRAL	DATA DA SITUAÇÃO CADASTRAL
ATIVA	03/11/2005

MOTIVO DE SITUAÇÃO CADASTRAL

SITUAÇÃO ESPECIAL	DATA DA SITUAÇÃO ESPECIAL
********	********

Aprovado pela Instrução Normativa RFB nº 1.005, de 08 de fevereiro de 2010.

Emitido no dia **27/06/2011** às **18:45:22** (data e hora de Brasília).

Voltar

© Copyright Receita Federal do Brasil - 27/06/2011

TRIBUNAL SUPERIOR ELEITORAL
Fls 000475
CPAD/SJD

COOTRAMO·MG
RÁDIO TÁXI ESPECIAL
AZUL COM AR CONDICIONADO - CNPJ 04.994.250/0001-45
Rua José Salomão Filho, 366 - SI 104 - Centro - Lagoa Santa-MG - Cep 33400-000

Telefones: (31) 3681.2349 / 3689.4056
NEXTEL ID. 55*134*4883
Aeroporto Internacional Tancredo Neves - Confins
reserva@cootramomg.com.br

COMPROVANTE DE CORRIDA DE TÁXI — Nº 225718

EMPRESA	CLIENTE
ORIGEM: Confins	DESTINO: Floresta
R$ 92,00 (Noventa e dois reais)	
DATA: 31/05/11	KM - INICIAL
KM - FINAL	KM - TOTAL
ASSINATURA CLIENTE	MATRÍCULA
MOTORISTA: Elias	UNID.: 23
PLACA	

Comprovante de Inscrição e de Situação Cadastral

Contribuinte,

Confira os dados de Identificação da Pessoa Jurídica e, se houver qualquer divergência, providencie junto à RFB a sua atualização cadastral.

REPÚBLICA FEDERÁTIVA DO BRASIL

CADASTRO NACIONAL DA PESSOA JURÍDICA

NÚMERO DE INSCRIÇÃO	COMPROVANTE DE INSCRIÇÃO E DE SITUAÇÃO CADASTRAL	DATA DE ABERTURA
04.994.250/0001-45 MATRIZ		05/04/2002

TRIBUNAL SUPERIOR ELEITORAL
Fls 000476
CRAD/SJD

NOME EMPRESARIAL
COOPERATIVA MISTA DE TRABALHOS DE TAXISTAS ESPECIAIS DA REGIAO METROPOLITANA DE BELO HORIZONTE

TÍTULO DO ESTABELECIMENTO (NOME DE FANTASIA)
COOTRAMO RADIO TAXI MG LTDA

CÓDIGO E DESCRIÇÃO DA ATIVIDADE ECONÔMICA PRINCIPAL
94.12-0-00 - Atividades de organizações associativas profissionais

CÓDIGO E DESCRIÇÃO DAS ATIVIDADES ECONÔMICAS SECUNDÁRIAS
Não informada

CÓDIGO E DESCRIÇÃO DA NATUREZA JURÍDICA
214-3 - COOPERATIVA

LOGRADOURO	NÚMERO	COMPLEMENTO
R J0SE SALOMAO FILHO	366	SALA 104

CEP	BAIRRO/DISTRITO	MUNICÍPIO	UF
33.400-000	CENTRO	LAGOA SANTA	MG

SITUAÇÃO CADASTRAL	DATA DA SITUAÇÃO CADASTRAL
ATIVA	03/11/2005

MOTIVO DE SITUAÇÃO CADASTRAL

SITUAÇÃO ESPECIAL	DATA DA SITUAÇÃO ESPECIAL
********	********

Aprovado pela Instrução Normativa RFB nº 1.005, de 08 de fevereiro de 2010.

Emitido no dia **27/06/2011** às **18:45:22** (data e hora de Brasília).

Voltar

Preparar Página para Impressão

A RFB agradece a sua visita. Para informações sobre política de privacidade e uso, clique aqui.
Atualize sua página

TRIBUNAL SUPERIOR ELEITORAL
Fls 000477
CPAD/TSJD

ECT - EMP. BRAS. CORREIOS E TELEGRAFOS
50904175 - ACF TREZE DE MAIO
AV. TREZE DE MAIO 23 LOJA N
RIO DE JANEIRO - RJ - 20031
CNPJ: 00072593000100 - IE: 01874071
DATA: 31/05/2011 HORARIO: 16:34
OPERADOR 113 - MARIA DE LOURDES
ATENDIMENTO NUMERO: 0045
PSC

COMPROVANTE DO CLIENTE

SX879839135BR - SEDEX 10 DOC
DEST: DIRETORIO ESTADUAL DO PSC - RS
CEP: 90220-060-PORTO ALEGRE-RS
PESO (g): 97 PRECO: 46,50
ADIC: AR 2,80
VALOR DECLARADO NAO SOLICITADO.
ANOTACOES:

SX879839144BR - SEDEX 10 DOC
DEST: LIDERANCA DO PARTIDO SOCIAL CRISTAO
CEP: 70160-900-BRASILIA-DF
PESO (g): 85 PRECO: 43,70
VALOR DECLARADO NAO SOLICITADO.
ANOTACOES:

SZ685717691BR - SEDEX A VISTA DOCUMENTO
DEST: DIRETORIO ESTADUAL DO PSC - PB
CEP: 58043-260-JOAO PESSOA-PB
PESO (g): 46 PRECO: 43,50
ADIC: AR 2,80
VALOR DECLARADO NAO SOLICITADO.
ANOTACOES:

TOTAL: 3 133,70

VALOR A PAGAR	133,70
VALOR RECEBIDO	150,00
TROCO	16,30

CENTRAL DE ATENDIMENTO DOS CORREIOS WWW.CORREIOS .COM.BR OU 08007250100

Receita Federal

Comprovante de Inscrição e de Situação Cadastral

Contribuinte,

Confira os dados de Identificação da Pessoa Jurídica e, se houver qualquer divergência, providencie junto à RFB a sua atualização cadastral.

TRIBUNAL SUPERIOR ELEITORAL
Fls 000478
CPAD/SJD

REPÚBLICA FEDERATIVA DO BRASIL

CADASTRO NACIONAL DA PESSOA JURÍDICA

NÚMERO DE INSCRIÇÃO	COMPROVANTE DE INSCRIÇÃO E DE SITUAÇÃO CADASTRAL	DATA DE ABERTURA
00.072.593/0001-00 MATRIZ		**19/05/1994**

NOME EMPRESARIAL
TREZE DE MAIO EXPRESS FRANQUIADORA LTDA

TÍTULO DO ESTABELECIMENTO (NOME DE FANTASIA)
****

CÓDIGO E DESCRIÇÃO DA ATIVIDADE ECONÔMICA PRINCIPAL
53.10-5-02 - Atividades de franqueadas do Correio Nacional

CÓDIGO E DESCRIÇÃO DAS ATIVIDADES ECONÔMICAS SECUNDÁRIAS
Não informada

CÓDIGO E DESCRIÇÃO DA NATUREZA JURÍDICA
206-2 - SOCIEDADE EMPRESARIA LIMITADA

LOGRADOURO	NÚMERO	COMPLEMENTO
AV TREZE DE MAIO	**23**	**LOJA N 02**

CEP	BAIRRO/DISTRITO	MUNICÍPIO	UF
20.031-000	**CENTRO**	**RIO DE JANEIRO**	**RJ**

SITUAÇÃO CADASTRAL	DATA DA SITUAÇÃO CADASTRAL
ATIVA	**03/11/2005**

MOTIVO DE SITUAÇÃO CADASTRAL

SITUAÇÃO ESPECIAL	DATA DA SITUAÇÃO ESPECIAL
********	********

Aprovado pela Instrução Normativa RFB nº 1.005, de 08 de fevereiro de 2010.

Emitido no dia **27/06/2011** às **18:37:28** (data e hora de Brasília).

Voltar

© Copyright Receita Federal do Brasil - 27/06/2011

TRIBUNAL SUPERIOR ELEITORAL
Fls 000479
CPAD/TSJD

Rio Taxi coop
www.riotaxi.com.br

CENTRO DE CUSTO

VOUCHER RIO TÁXI coop
SOLICITAÇÃO DE TÁXI 24 HORAS
LIGUE: 3514-7733

Nº 0092.289

☐ **VOUCHER AVULSO** ☐ **CARTÃO DE CRÉDITO** ☒ **RECIBO**

Empresa	Cód. Empresa	Nº Cooperado 252
Número do cartão	Validade	
Usuário	Ordem de serviço 82447	
Origem Ofício	Destino Brasília	
Assinatura	Data 31/05/11	Valor 35,00
Valor por extenso TRINTA E CINCO REAIS		

CNPJ: 32.225.146/0001-21 - INSC. MUNICIPAL: 0154215-0

Receita Federal

Comprovante de Inscrição e de Situação Cadastral

Contribuinte,

Confira os dados de Identificação da Pessoa Jurídica e, se houver qualquer divergência, providencie junto à RFB a sua atualização cadastral.

TRIBUNAL SUPERIOR ELEITORAL
Fls 000480
CPAD/SJD

REPÚBLICA FEDERATIVA DO BRASIL

CADASTRO NACIONAL DA PESSOA JURÍDICA

NÚMERO DE INSCRIÇÃO	COMPROVANTE DE INSCRIÇÃO E DE SITUAÇÃO CADASTRAL	DATA DE ABERTURA
32.225.146/0001-21 MATRIZ		12/12/1988

NOME EMPRESARIAL
RIOTAXICOOP COOP T MOT AUT C L DO RIO DE JANEIRO

TÍTULO DO ESTABELECIMENTO (NOME DE FANTASIA)
RIOTAXICOOP

CÓDIGO E DESCRIÇÃO DA ATIVIDADE ECONÔMICA PRINCIPAL
94.12-0-00 - Atividades de organizações associativas profissionais

CÓDIGO E DESCRIÇÃO DAS ATIVIDADES ECONÔMICAS SECUNDÁRIAS
Não informada

CÓDIGO E DESCRIÇÃO DA NATUREZA JURÍDICA
214-3 - COOPERATIVA

LOGRADOURO	NÚMERO	COMPLEMENTO
R NERVAL DE GOUVEIA,	45	

CEP	BAIRRO/DISTRITO	MUNICÍPIO	UF
21.311-110	QUINTINO BOCAIUVA	RIO DE JANEIRO	RJ

SITUAÇÃO CADASTRAL	DATA DA SITUAÇÃO CADASTRAL
ATIVA	15/12/2001

MOTIVO DE SITUAÇÃO CADASTRAL

SITUAÇÃO ESPECIAL	DATA DA SITUAÇÃO ESPECIAL
********	********

Aprovado pela Instrução Normativa RFB nº 1.005, de 08 de fevereiro de 2010.

Emitido no dia **27/06/2011** às **18:46:05** (data e hora de Brasília).

Voltar

© Copyright Receita Federal do Brasil - 27/06/2011

TRIBUNAL SUPERIOR ELEITORAL
Fls 000481
CPAD/SJD

SINTAXI - DF

Sindicato dos Taxistas do Distrito Federal
Sede e Foro em Brasília - DF
e-mail: sindicatodostaxistasdf@bol.com.br
OUVIDORIA - Tel.: (61) 3963-0319
CNPJ: 07.424.109/0001-03
Registro de Entidade Sindical nº 46000.018064/2003-19

Recibo

R$ 50,00

Permissão nº	Placa do veículo
1305	JIG2547

NÓS CONFIAMOS EM DEUS

Recebi (emos) de _____

_____ a importância de R$ _____

_____ Referente a serviços de Táxi.

No Percurso _____

"ANDAR DE TÁXI É A MELHOR OPÇÃO. CONFORTO, RAPIDEZ E TRANQUILIDADE".

Motorista NITO Fone: 81206644

Brasília DF 30 de ABRIL de 2014

_____
Assinatura

Receita Federal

Comprovante de Inscrição e de Situação Cadastral

Contribuinte,

Confira os dados de Identificação da Pessoa Jurídica e, se houver qualquer divergência, providencie junto à RFB a sua atualização cadastral.

TRIBUNAL SUPERIOR ELEITORAL
Fls 000482
CPAD/TSJD

REPÚBLICA FEDERATIVA DO BRASIL

CADASTRO NACIONAL DA PESSOA JURÍDICA

NÚMERO DE INSCRIÇÃO	COMPROVANTE DE INSCRIÇÃO E DE SITUAÇÃO CADASTRAL	DATA DE ABERTURA
07.424.109/0001-03 MATRIZ		01/06/2005

NOME EMPRESARIAL
SINDICATO DOS TAXISTAS DO DISTRITO FEDERAL- SINTAXI

TÍTULO DO ESTABELECIMENTO (NOME DE FANTASIA)
SINTAXI

CÓDIGO E DESCRIÇÃO DA ATIVIDADE ECONÔMICA PRINCIPAL
94.20-1-00 - Atividades de organizações sindicais

CÓDIGO E DESCRIÇÃO DAS ATIVIDADES ECONÔMICAS SECUNDÁRIAS
Não informada

CÓDIGO E DESCRIÇÃO DA NATUREZA JURÍDICA
313-1 - ENTIDADE SINDICAL

LOGRADOURO	NÚMERO	COMPLEMENTO
Q SCS QUADRA 05 BLOCO C	125	SALA 16 SLJ

CEP	BAIRRO/DISTRITO	MUNICÍPIO	UF
70.305-000	ASA SUL	BRASILIA	DF

SITUAÇÃO CADASTRAL	DATA DA SITUAÇÃO CADASTRAL
ATIVA	01/06/2005

MOTIVO DE SITUAÇÃO CADASTRAL

SITUAÇÃO ESPECIAL	DATA DA SITUAÇÃO ESPECIAL
********	********

Aprovado pela Instrução Normativa RFB nº 1.005, de 08 de fevereiro de 2010.

Emitido no dia **27/06/2011** às **18:24:52** (data e hora de Brasília).

Voltar

© Copyright Receita Federal do Brasil - 27/06/2011

Tribunal Superior Eleitoral
SECRETARIA JUDICIÁRIA

Tribunal Superior Eleitoral
Fls. 483
CPADI/SJD

PRESTAÇÃO DE CONTAS Nº 250-10.2012.6.00.0000

TERMO DE ENCERRAMENTO

Aos trinta dias do mês de abril do ano de dois mil e doze, procedi ao encerramento do anexo 9, à fl. 483

Eu, Paula Mª Cabujo Santos, da Coordenadoria de Registros Partidários, Autuação e Distribuição - CPADI, lavrei o presente termo.

Chefe da SEDOM/SJD