Tribunal Superior Eleitoral
Fls. 02
CPADI/SJD

Tribunal Superior Eleitoral
SECRETARIA JUDICIÁRIA

PRESTAÇÃO DE CONTAS Nº 275-23.2012.6.00.0000

TERMO DE ABERTURA

Aos três dias do mês de maio do ano de dois mil e doze, procedi à abertura do anexo 7 à fl. 02.

Eu, Analista Judiciário, da Coordenadoria de Registros Partidários, Autuação e Distribuição - CPADI, lavrei o presente termo.

Empresa: 0025 PARTIDO VERDE PV **CNPJ:** 31.886.963/0001-68

Período: 01/01/2011 a 31/12/2011

LCTO	DCTO	DATA	C/PART.	C/C	H I S T Ó R I C O	DÉBITO	CRÉDITO	SALDO
Conta 32141-6 301020104010000 SERVIÇOS CONTÁBEIS								
					SALDO ANTERIOR.....			0,00
00000391		05/01	DIV		NF-1327-CONSULTHÁBIL CONTADORES LTDA	30.000,00		30.000,00 D
00000392		01/02	DIV		NF-1391-CONSULTHÁBIL CONTADORES LTDA	33.000,00		63.000,00 D
00000393		01/03	DIV		NF-1442-CONSULTHÁBIL CONTADORES LTDA	33.000,00		96.000,00 D
00000394		01/04	DIV		NF-1508-CONSULTHÁBIL CONTADORES LTDA	33.000,00		129.000,00 D
00001263		05/05	DIV		NF-1567-CONSULTHÁBIL CONTADORES LTDA	33.000,00		162.000,00 D
00001264		01/06	DIV		NF-1619-CONSULTHÁBIL CONTADORES LTDA	33.000,00		195.000,00 D
00001265		22/06	DIV		NF-1629-CONSULTHÁBIL CONTADORES LTDA	33.000,00		228.000,00 D
00002312		26/07	DIV		NF-1735-CONSULTHÁBIL CONTADORES LTDA	33.000,00		261.000,00 D
00002311		01/09	DIV		NF-1749-CONSULTHÁBIL CONTADORES LTDA	33.000,00		294.000,00 D
00003391		03/10	DIV		NF-1856-CONSULTHABIL CONTADORES LTDA	33.000,00		327.000,00 D
00003990		01/11	DIV		NF-1917-CONSULTHABIL CONTADORES LTDA	33.000,00		360.000,00 D
00003991		01/12	DIV		NF-1929-CONSULTHABIL CONTADORES LTDA	66.000,00		426.000,00 D
00004930		31/12	45910-9		Transf do Saldo P/Encerramento		426.000,00	0,00
					SALDO FINAL.....	426.000,00	426.000,00	0,00

TRIBUNAL SUPERIOR ELEITORAL
Fls 000003
CPAD/SJD

TRIBUNAL SUPERIOR ELEITORAL
Fl. 000004
CPAD/SJD

Consulthabil
consultores, auditores e contadores LTDA-ME

Setor de Diversões Sul SDS - Bloco D - nº 27 - Sala 501 - Edifício Eldorado - CEP 70.392.901
Telefones (61) 3225-9933 e 3225-9944 - Fax (61) 3225-6325 - e-mail consulthabil@terra.com.br

CNPJ: 00.544.478/0001-82 CF/DF: 07.301.536/001-16

NOTA FISCAL DE SERVIÇOS
MODELO 3

☐ USUÁRIO FINAL ☐ REMESSA
☐ SUBCONTRATAÇÃO ☐ ENTRADA
SIMPLES NACIONAL

1327

DATA LIMITE PARA EMISSÃO: 05/08/2011

TOMADOR DO SERVIÇO OU DESTINATÁRIO: Partido Verde

ENDEREÇO: SDS Bloco L Nº 30 Sala 218 Ed. Miguel Abadya

CIDADE	EST.	CEP
Brasília	DF	70390-901

CNPJ/CPF	INSCRIÇÃO	DATA DA EMISSÃO:
31.886.963/0001-68		03/01/2011

COD.	QUANT.	DESCRIÇÃO	ALÍQ.	PREÇO UNITÁRIO	PREÇO TOTAL
		Serviços Prestados			30.000,00
		Documento emitido por ME ou EPP Optante pelo Simples Nacional Não gera direito a crédito fiscal de ICMS, ISS e IPI			
			TOTAL R$		30.000,00

DEDUÇÕES LEGAIS	
BASE DE CÁLCULO DO ISS	VALOR DO ISS
INFORMAÇÕES COMPLEMENTARES	PROCON - SCS Venâncio 2000 - Bloco B-60 - Sala 240 CEP: 70.333-900 - Tel.: (61) 3212-1500 - PROCON/DF: 151

Thompson Bruno Dantas de Oliveira-ME - SIGT - Lote 09 - Loja 01 - Tag. - CNPJ 07.673.461/0001-74 - CF/DF 07.472.595/001-79 - 20 Bls. 50x3 - 1.001 a 2.000 - Aut 1-111-14705/2010

TRIBUNAL SUPERIOR ELEITORAL
CPAD/SJD

Consulthabil
consultores, auditores e contadores LTDA-ME

Setor de Diversões Sul SDS - Bloco D - nº 27 - Sala 501 - Edifício Eldorado - CEP 70.392.901
Telefones (61) 3225-9933 e 3225-9944 - Fax (61) 3225-6325 - e-mail consulthabil@terra.com.br

CNPJ: 00.544.478/0001-82 **CF/DF: 07.301.536/001-16**

NOTA FISCAL DE SERVIÇOS 000005
MODELO 3

☐ USUÁRIO FINAL ☐ REMESSA
☐ SUBCONTRATAÇÃO ☐ ENTRADA
SIMPLES NACIONAL

1391

DATA LIMITE PARA EMISSÃO: 05/08/2011

TOMADOR DO SERVIÇO OU DESTINATÁRIO: Partido Verde

ENDEREÇO: SDS Bl L nº 30 Sl 218 Ed. Miguel Abadia

CIDADE: Brasília | EST.: DF | CEP: 70390-901

CNPJ/CPF: 31.886.963/0001-68 | INSCRIÇÃO: | DATA DA EMISSÃO: 28/01/11

COD.	QUANT.	DESCRIÇÃO	ALIQ.	PREÇO UNITÁRIO	PREÇO TOTAL
		Serviços Prestados			33.000,00
		Documento emitido por ME ou EPP			
		~~Optante pelo Simples Nacional~~			
		Não gera direito a crédito			
		fiscal de ICMS, ISS e IPI		TOTAL R$	33.000,00

DEDUÇÕES LEGAIS	
BASE DE CÁLCULO DO ISS	VALOR DO ISS
INFORMAÇÕES COMPLEMENTARES	PROCON - SCS Venâncio 2000 - Bloco B-60 - Sala 240 CEP: 70.333-900 - Tel.: (61) 3212-1500 - PROCON/DF: 151

Thompson Bruno Dantas de Oliveira-ME - SIGT - Lote 09 - Loja 01 - Tag. - CNPJ 07.673.461/0001-74 - CF/DF 07.472.595/001-79 - 20 Bls. 50x3 - 1.001 a 2.000 - Aut 1-111-14705/2010

TRIBUNAL SUPERIOR ELEITORAL
Fls 000006
CPAD/SJD

Consulthabil
consultores, auditores e contadores LTDA-ME

Setor de Diversões Sul SDS - Bloco D - nº 27 - Sala 501 - Edifício Eldorado - CEP 70.392.901
Telefones (61) 3225-9933 e 3225-9944 - Fax (61) 3225-6325 - e-mail consulthabil@terra.com.br

NOTA FISCAL DE SERVIÇOS
MODELO 3

☐ USUÁRIO FINAL ☐ REMESSA
☐ SUBCONTRATAÇÃO ☐ ENTRADA
SIMPLES NACIONAL

142

CNPJ: 00.544.478/0001-82 **CF/DF: 07.301.536/001-16**

DATA LIMITE PARA EMISSÃO: 05/08/2011

TOMADOR DO SERVIÇO OU DESTINATÁRIO: Partido Verde

ENDEREÇO: SDS : Ed. Miguel Badya, sala 218

CIDADE: Brasília | EST.: DF | CEP:

CNPJ/CPF: 31.836.963/0001-68 | INSCRIÇÃO: | DATA DA EMISSÃO: 01/09/11

CÓD.	QUANT.	DESCRIÇÃO	ALÍQ.	PREÇO UNITÁRIO	PREÇO TOTAL
		Serviços Prestados			33.000,00
		Documento emitido por ME ou EPP			
		Optante pelo Simples Nacional			
		~~Não gera direito a crédito~~ fiscal de ICMS, ISS e IPI		TOTAL R$	33.000,00

DEDUÇÕES LEGAIS	
BASE DE CÁLCULO DO ISS	VALOR DO ISS
INFORMAÇÕES COMPLEMENTARES	PROCON - SCS Venâncio 2000 - Bloco B-60 - Sala 240 CEP: 70.333-900 - Tel.: (61) 3212-1500 - PROCON/DF: 151

Thompson Bruno Dantas de Oliveira-ME - SIGT - Lote 09 - Loja 01 - Tag. - CNPJ 07.673.461/0001-74 - CF/DF 07.472.595/001-79 - 20 Bls. 50x3 - 1.001 a 2.000 - Aut 1-111-14705/2010

Consulthabil
consultores, auditores e contadores LTDA-ME

Setor de Diversões Sul SDS - Bloco D - nº 27 - Sala 501 - Edifício Eldorado - CEP 70.392.901
Telefones (61) 3225-9933 e 3225-9944 - Fax (61) 3225-6325 - e-mail consulthabil@terra.com.br

NOTA FISCAL DE SERVIÇOS
MODELO 3

☐ USUÁRIO FINAL ☐ REMESSA
☐ SUBCONTRATAÇÃO ☐ ENTRADA
SIMPLES NACIONAL

1508

TRIBUNAL SUPERIOR ELEITORAL
Fls 000007
CPAD/SJD

CNPJ: 00.544.478/0001-82 **CF/DF: 07.301.536/001-16**

DATA LIMITE PARA EMISSÃO: 05/08/2011

TOMADOR DO SERVIÇO OU DESTINATÁRIO: Partido Verde Nacional

ENDEREÇO: SDS, Ed. Miguel Baduya, sl 218

CIDADE: Brasília | EST.: DF | CEP:

CNPJ/CPF: 31.886.963/0001-62 | INSCRIÇÃO: | DATA DA EMISSÃO: 01/04/11

CÓD.	QUANT.	DESCRIÇÃO	ALÍQ.	PREÇO UNITÁRIO	PREÇO TOTAL
		Serviço Postado			33.000,00
		Documento emitido por ME ou EPP			
		Optante pelo Simples Nacional			
		Não gera direito a crédito			
		fiscal de ICMS, ISS e IPI			
				TOTAL R$	33.000,00

DEDUÇÕES LEGAIS	
BASE DE CÁLCULO DO ISS	VALOR DO ISS
INFORMAÇÕES COMPLEMENTARES	PROCON - SCS Venâncio 2000 - Bloco B-60 - Sala 240 CEP: 70.333-900 - Tel.: (61) 3212-1500 - PROCON/DF: 151

Thompson Bruno Dantas de Oliveira-ME - SIGT - Lote 09 - Loja 01 - Tag. - CNPJ 07.673.461/0001-74 - CF/DF 07.472.595/001-79 - 20 Bls. 50x3 - 1.001 a 2.000 - Aut 1-111-14705/2010

TRIBUNAL SUPERIOR ELEITORAL
Fls 000008
CPAD/TSJD

Consulthabil
consultores, auditores e contadores LTDA-ME

Setor de Diversões Sul SDS - Bloco D - nº 27 - Sala 501 - Edifício Eldorado - CEP 70.392.901
Telefones (61) 3225-9933 e 3225-9944 - Fax (61) 3225-6325 - e-mail consulthabil@terra.com.br

NOTA FISCAL DE SERVIÇOS
MODELO 3

☐ USUÁRIO FINAL ☐ REMESSA
☐ SUBCONTRATAÇÃO ☐ ENTRADA
SIMPLES NACIONAL

1567

CNPJ: 00.544.478/0001-82 **CF/DF: 07.301.536/001-16**

DATA LIMITE PARA EMISSÃO: 05/08/2011

TOMADOR DO SERVIÇO OU DESTINATÁRIO: Partido Verde - Nacional

ENDEREÇO: SDS. Ed. Miguel Badya Nº 218

CIDADE: Brasília | EST.: DF | CEP:

CNPJ/CPF: 31.886.963/0001-68 | INSCRIÇÃO: | DATA DA EMISSÃO: 02/05/11

COD.	QUANT.	DESCRIÇÃO	ALIQ.	PREÇO UNITÁRIO	PREÇO TOTAL
		Serviços Prestados			33.000,00
		Documento emitido por ME ou EPP Optante pelo Simples Nacional Não gera direito a crédito fiscal de ICMS, ISS e IPI			
				TOTAL R$	33.000,00

DEDUÇÕES LEGAIS

BASE DE CÁLCULO DO ISS | **VALOR DO ISS**

INFORMAÇÕES COMPLEMENTARES

PROCON - SCS Venâncio 2000 - Bloco B-60 - Sala 240
CEP: 70.333-900 - Tel.: (61) 3212-1500 - PROCON/DF: 151

Thompson Bruno Dantas de Oliveira-ME - SIGT - Lote 09 - Loja 01 - Tag. - CNPJ 07.673.461/0001-74 - CF/DF 07.472.595/001-79 - 20 Bls. 50x3 - 1.001 a 2.000 - Aut 1-111-14705/2010

Consulthabil
consultores, auditores e contadores LTDA-ME

Setor de Diversões Sul SDS - Bloco D - nº 27 - Sala 501 - Edifício Eldorado - CEP 70.392.901
Telefones (61) 3225-9933 e 3225-9944 - Fax (61) 3225-6325 - e-mail consulthabil@terra.com.br

NOTA FISCAL DE SERVIÇOS
MODELO 3

☐ USUÁRIO FINAL ☐ REMESSA
☐ SUBCONTRATAÇÃO ☐ ENTRADA
SIMPLES NACIONAL

1619

TRIBUNAL SUPERIOR ELEITORAL
Fls 000009
CPAD/SJD

CNPJ: 00.544.478/0001-82 **CF/DF: 07.301.536/001-16**

DATA LIMITE PARA EMISSÃO: 05/08/2011

TOMADOR DO SERVIÇO OU DESTINATÁRIO: Partido Verde Nacional

ENDEREÇO: SDS, Ed. Miguel Borelyca, sl 218

CIDADE: Brasília | EST.: DF | CEP:

CNPJ/CPF: 31.896.963/0001-68 | INSCRIÇÃO: | DATA DA EMISSÃO: 01/06/11

CÓD.	QUANT.	DESCRIÇÃO	ALIQ.	PREÇO UNITÁRIO	PREÇO TOTAL
		Serviço Prestado			33.000,00
		Documento emitido por ME ou EPP Optante pelo Simples Nacional Não gera direito a crédito fiscal de ICMS, ISS e IPI			
				TOTAL R$	33.000,00

DEDUÇÕES LEGAIS	
BASE DE CÁLCULO DO ISS	VALOR DO ISS
INFORMAÇÕES COMPLEMENTARES	PROCON - SCS Venâncio 2000 - Bloco B-60 - Sala 240 CEP: 70.333-900 - Tel.: (61) 3212-1500 - PROCON/DF: 151

Thompson Bruno Dantas de Oliveira-ME - SIGT - Lote 09 - Loja 01 - Tag. - CNPJ 07.673.461/0001-74 - CF/DF 07.472.595/001-79 - 20 Bls. 50x3 - 1.001 a 2.000 - Aut 1-111-14705/2010

Consulthabil
consultores, auditores e contadores LTDA-ME

Setor de Diversões Sul SDS - Bloco D - nº 27 - Sala 501 - Edifício Eldorado - CEP 70.392.901
Telefones (61) 3225-9933 e 3225-9944 - Fax (61) 3225-6325 - e-mail consulthabil@terra.com.br

NOTA FISCAL DE SERVIÇOS
MODELO 3

☐ USUÁRIO FINAL ☐ REMESSA
☐ SUBCONTRATAÇÃO ☐ ENTRADA
SIMPLES NACIONAL

1629

TRIBUNAL SUPERIOR ELEITORAL
Fls 000010
CPAD/SJD

CNPJ: 00.544.478/0001-82 **CF/DF: 07.301.536/001-16**

DATA LIMITE PARA EMISSÃO: 05/08/2011

TOMADOR DO SERVIÇO OU DESTINATÁRIO: Partido Verde

ENDEREÇO: SDS Ed. Miguel Badya, 216

CIDADE: Brasília | EST.: DF | CEP:

CNPJ/CPF: 31.886.963/0001-68 | INSCRIÇÃO: | DATA DA EMISSÃO: 20/06/11

CÓD.	QUANT.	DESCRIÇÃO	ALIQ.	PREÇO UNITÁRIO	PREÇO TOTAL
		Serviços Prestados			33.000,00
		Documento emitido por ME ou EPP Optante pelo Simples Nacional Não gera direito a crédito fiscal de ICMS, ISS e IPI.			
				TOTAL R$	33.000,00

DEDUÇÕES LEGAIS	
BASE DE CÁLCULO DO ISS	VALOR DO ISS
INFORMAÇÕES COMPLEMENTARES	PROCON - SCS Venâncio 2000 - Bloco B-60 - Sala 240 CEP: 70.333-900 - Tel.: (61) 3212-1500 - PROCON/DF: 151

Thompson Bruno Dantas de Oliveira-ME - SIGT - Lote 09 - Loja 01 - Tag. - CNPJ 07.673.461/0001-74 - CF/DF 07.472.695/001-78 - 20 Bls. 50x3 - 1.001 a 2.000 - Aut 1-111-14705/2010

Consulthabil
consultores, auditores e contadores LTDA-ME
Setor de Diversões Sul SDS - Bloco D - nº 27 - Sala 501 - Edifício Eldorado - CEP 70.392.901
Telefones (61) 3225-9933 e 3225-9944 - Fax (61) 3225-6325 - e-mail consulthabil@terra.com.br

NOTA FISCAL DE SERVIÇOS
MODELO 3

☐ USUÁRIO FINAL ☐ REMESSA
☐ SUBCONTRATAÇÃO ☐ ENTRADA
SIMPLES NACIONAL

TRIBUNAL SUPERIOR ELEITORAL
Fls 000011
CPADI/SJD

CNPJ: 00.544.478/0001-82 CF/DF: 07.301.536/001-16

DATA LIMITE PARA EMISSÃO: 05/08/2011

TOMADOR DO SERVIÇO OU DESTINATÁRIO: Partido Verde

ENDEREÇO: SDS Ed. Miguel Badya, 216

CIDADE: Brasília | ESTADO: DF | CEP:

CNPJ/CPF: 33.886.963/0001-68 | INSCRIÇÃO: | DATA DA EMISSÃO: 26/07/11

CÓD.	QUANT.	DESCRIÇÃO	ALÍQ.	PREÇO UNITÁRIO	PREÇO TOTAL
		Prestação de Serviços			33.000,00
		Documento emitido por ME ou EPP			
		~~Optante pelo Simples Nacional~~			
		Não gera direito a crédito fiscal de ICMS, ISS e IPI		TOTAL R$	33.000,00

DEDUÇÕES LEGAIS

BASE DE CÁLCULO DO ISS | VALOR DO ISS

INFORMAÇÕES COMPLEMENTARES

PROCON - SCS Venâncio 2000 - Bloco B-60 - Sala 247
CEP: 70.333-900 - Tel.: (61) 3224-1500 - PROCON-DF "151"

Thompson Bruno Dantas de Oliveira-ME - SIGT - Lote 09 - Loja 01 - Tag. - CNPJ 07.673.461/0001-74 - CF/DF 07.472.595/001-79 - 20 Bls 50x5 - 1 001 a 2 000 - Aut. [illegible]

Consulthabil
consultores, auditores e contadores LTDA-ME

Setor de Diversões Sul SDS - Bloco D - nº 27 - Sala 501 - Edifício Eldorado - CEP 70.392.901
Telefones (61) 3225-9933 e 3225-9944 - Fax (61) 3225-6325 - e-mail consulthabil@terra.com.br

CNPJ: 00.544.478/0001-82 CF/DF: 07.301.536/001-16

NOTA FISCAL DE SERVIÇOS
MODELO 3

☐ USUÁRIO FINAL ☐ REMESSA
☐ SUBCONTRATAÇÃO ☐ ENTRADA
SIMPLES NACIONAL

TRIBUNAL SUPERIOR ELEITORAL
Fls 000012
CPADI/SJD

DATA LIMITE PARA EMISSÃO: 05/08/2011

TOMADOR DO SERVIÇO OU DESTINATÁRIO: Partido Verde - Nacional

ENDEREÇO: SDS, Edifício Miguel Badya - sl 218

CIDADE: Brasília | EST.: DF | CEP:

CNPJ/CPF: 31.886.963/0001-68 | INSCRIÇÃO: | DATA DA EMISSÃO: 01.09.11

CÓD.	QUANT.	DESCRIÇÃO	ALÍQ.	PREÇO UNITÁRIO	PREÇO TOTAL
		Serviços Prestados			33.000,00
		Documento emitido por ME ou EPP Optante pelo Simples Nacional. Não gera direito a crédito fiscal de ICMS, ISS e IPI			
				TOTAL R$	33.000,00

DEDUÇÕES LEGAIS	
BASE DE CÁLCULO DO ISS	VALOR DO ISS
INFORMAÇÕES COMPLEMENTARES	PROCON - SCS Venâncio 2000 - Bloco B-60 - Sala 240 CEP: 70.333-900 - Tel. (61) 3212-1500 - PROCON/DF

Thompson Bruno Dantas de Oliveira-ME - SIGT - Lote 09 - Loja 01 - Tag. - CNPJ 07.673.461/0001-74 - CF/DF 07.472.595/001-79 - 20 Bls 50x3 - 1 001 a 2 000 - [illegible]

Consulthabil
consultores, auditores e contadores LTDA-ME

Setor de Diversões Sul SDS - Bloco D - nº 27 - Sala 501 - Edifício Eldorado - CEP 70.392.901
Telefones (61) 3225-9933 e 3225-9944 - Fax (61) 3225-6325 - e-mail consulthabil@terra.com.br

CNPJ: 00.544.478/0001-82 **CF/DF: 07.301.536/001-16**

NOTA FISCAL DE SERVIÇOS
MODELO 3

☐ USUÁRIO FINAL ☐ RETENÇÃO
☐ SUBCONTRATAÇÃO ☐ ENTRADA
SIMPLES NACIONAL

JUSTIÇA ELEITORAL
TRIBUNAL SUPERIOR ELEITORAL
Fls. 000013
CPAD/SJD

DATA LIMITE PARA EMISSÃO: 05/08/2011

TOMADOR DO SERVIÇO OU DESTINATÁRIO: Partido Trabalhista Nacional

ENDEREÇO: SDS, Ed. Miguel Badya, 218

CIDADE: Brasília | EST.: DF | CEP:

CNPJ/CPF: 31.886.963/000[illegible]-68 | INSCRIÇÃO: | DATA DA EMISSÃO: 03/10/11

CÓD.	QUANT.	DESCRIÇÃO	ALÍQ.	PREÇO UNITÁRIO	PREÇO TOTAL
		Serviços Prestados			33.000,00
		AIDF Nº 1.111.14705/2010			
		N. F. Prorrogada até 05/08/2012			
		Portaria SEFP Nº 232/2010			
		Documento emitido por ME ou EPP [illegible]			
		Não gera direito a crédito fiscal de ICMS, ISS e IPI		TOTAL R$	33.000,00

DEDUÇÕES LEGAIS	
BASE DE CÁLCULO DO ISS	VALOR DO ISS
INFORMAÇÕES COMPLEMENTARES	PROCON - SCS Ventânia 2000 - Bloco B-60 - Sala 240 CEP: 70.333-900 - Tel. 61 3212-1500 - PROCON/DF

Thompson Bruno Dantas de Oliveira-ME - SIGT - Lote 09 - Loja 01 - Tag. - CNPJ 07.673.461/0001-74 - CF/DF 07.472.595/001-79 - 20 Bls 50x3 - 1.001 a 2.000 - Aut. [illegible]

Consulthabil
consultores, auditores e contadores LTDA-ME

Setor de Diversões Sul SDS - Bloco D - nº 27 - Sala 501 - Edifício Eldorado - CEP 70.392.901
Telefones (61) 3225-9933 e 3225-9944 - Fax (61) 3225-6325 - e-mail consulthabil@terra.com.br

NOTA FISCAL DE SERVIÇOS
MODELO 3

☐ USUÁRIO FINAL ☐ REMESSA
☐ SUBCONTRATAÇÃO ☐ ENTRADA
SIMPLES NACIONAL

1917

TRIBUNAL SUPERIOR ELEITORAL
Fls 000014
CPAD/SJD

CNPJ: 00.544.478/0001-82 CF/DF: 07.301.536/001-16

DATA LIMITE PARA EMISSÃO: 05/08/2011

TOMADOR DO SERVIÇO OU DESTINATÁRIO: Partido Verde

ENDEREÇO: SDS, Ed. Miguel Baadya, sl 2/5

CIDADE: Brasília | EST.: DF | CEP:

CNPJ/CPF: 31.886.963/0001-69 | INSCRIÇÃO: | DATA DA EMISSÃO: 01/11/11

CÓD.	QUANT.	DESCRIÇÃO	ALÍQ.	PREÇO UNITÁRIO	PREÇO TOTAL
		Serviços Prestados			33.000,00
		AIDF Nº 1.111.14705/2010			
		N. F. Prorrogada até 05/08/2012			
		Portaria SEFP Nº 282/2010			
		Documento emitido por ME ou EPP			
		Optante pelo Simples Nacional			
		Não gera direito a crédito fiscal de ICMS, ISS e IPI			
			TOTAL R$		33.000,00

DEDUÇÕES LEGAIS	
BASE DE CÁLCULO DO ISS	VALOR DO ISS
INFORMAÇÕES COMPLEMENTARES	PROCON - SCS Venâncio 2000 - Bloco B-60 - Sala 240 CEP: 70.333-900 - Tel.: (61) 3212-1500 - PROCON/DF: 151

Thompson Bruno Dantas de Oliveira-ME - SIGT - Lote 09 - Loja 01 - Tag. - CNPJ 07.673.461/0001-74 - CF/DF 07.472.695/001-79 - 20 Bls. 50x3 - 1.001 a 2.000 - Aut 1-111-14705/2010

TRIBUNAL SUPERIOR ELEITORAL
Fls. 000015
CPAD/SJD

Consulthabil
consultores, auditores e contadores LTDA-ME

Setor de Diversões Sul SDS - Bloco D - nº 27 - Sala 501 - Edifício Eldorado - CEP 70.392.901
Telefones (61) 3225-9933 e 3225-9944 - Fax (61) 3225-6325 - e-mail consulthabil@terra.com.br

NOTA FISCAL DE SERVIÇOS
MODELO 3

☐ USUÁRIO FINAL ☐ REMESSA
☐ SUBCONTRATAÇÃO ☐ ENTRADA
SIMPLES NACIONAL

1929

CNPJ: 00.544.478/0001-82 **CF/DF: 07.301.536/001-16**

DATA LIMITE PARA EMISSÃO: 05/08/2011

TOMADOR DO SERVIÇO OU DESTINATÁRIO: Partido Verde Nacional

ENDEREÇO: SDS, Ed. Miguel Badya 218

CIDADE: Brasília | EST.: DF | CEP:

CNPJ/CPF: 31.886.963/0001-68 | INSCRIÇÃO: | DATA DA EMISSÃO: 01/12/11

CÓD.	QUANT.	DESCRIÇÃO	ALÍQ.	PREÇO UNITÁRIO	PREÇO TOTAL
		Serviços Prestados ref. mês de novembro 2011 e 13ª Parcela			66.000,00
		AIDF Nº 1.111.14705/2010			
		N. F. Prorrogada até 05/08/2012			
		Portaria SEFP Nº 2[illegible]0			
		Documento emitido por ME ou EPP			
		Optante pelo Simples Nacional			
		Não gera direito a crédito fiscal de ICMS, ISS e IPI			
				TOTAL R$	66.000,00

DEDUÇÕES LEGAIS	
BASE DE CÁLCULO DO ISS	VALOR DO ISS
INFORMAÇÕES COMPLEMENTARES	PROCON - SCS Venâncio 2000 - Bloco B-60 - Sala 240 CEP: 70.333-900 - Tel.: (61) 3212-1500 - PROCON/DF: 151

Thompson Bruno Dantas de Oliveira-ME - SIGT - Lote 09 - Loja 01 - Tag. - CNPJ 07.673.461/0001-74 - CF/DF 07.472.695/001-79 - 20 Bls. 50x3 - 1.001 a 2.000 - Aut 1-111-14705/2010

Empresa: 0025 PARTIDO VERDE PV CNPJ: 31.886.963/0001-68

Período: 01/01/2011 a 31/12/2011

Conta 32142-0 301020104020000 SERVIÇOS DE INFORMÁTICA

LCTO	DCTO	DATA	C/PART.	C/C	H I S T Ó R I C O	DÉBITO	CRÉDITO	SALDO
					SALDO ANTERIOR.....			0,00
00000867		03/01	DIV		FT-3677287-TERRA NETWORKS BRASIL S/A	32,64		32,64 D
00000666		21/01	21121-6		NF-0115-PRÓ EMPRESA INFORMÁTICA LTDA	5.300,00		D
					Terceiro: 002112-PRO EMPRESA INFORMÁTICA LTDA			
00000605		25/01	DIV		NF-0107-KMF ANÁLISE E DESENVOLVIMENTO DE SISTEMAS	3.750,00		9.082, D
00000870		04/02	DIV		FT-833888-TERRA NETWORKS BRASIL S/A	32,64		9.115,28 D
00000678		20/02	21121-6		NF-0130-PRÓ EMPRESA INFORMÁTICA LTDA	5.300,00		14.415,28 D
					Terceiro: 002112-PRO EMPRESA INFORMÁTICA LTDA			
00000682		23/02	21121-6		NF-0131-PRÓ EMPRESA INFORMÁTICA LTDA	5.000,00		19.415,28 D
					Terceiro: 002112-PRO EMPRESA INFORMÁTICA LTDA			
00000690		02/03	21121-6		NF-0134-PRÓ EMPRESA INFORMÁTICA LTDA	40.366,21		59.781,49 D
					Terceiro: 002112-PRO EMPRESA INFORMÁTICA LTDA			
00000868		10/03	DIV		FT-3732209-TERRA NETWORKS BRASIL S/A	36,07		59.817,56 D
00000925		15/03	DIV		NF-0568-WEB INOVAÇÕES TECNOLÓGICAS LTDA	527,00		
00000927		15/03	DIV		NF-0569-WEB INOVAÇÕES TECNOLÓGICAS LTDA	527,00		
00000929		15/03	DIV		NF-0570-WEB INOVAÇÕES TECNOLÓGICAS LTDA	527,00		61.398,56 D
00000694		17/03	21121-6		NF-0147-PRÓ EMPRESA INFORMÁTICA LTDA	5.300,00		66.698,56 D
					Terceiro: 002112-PRO EMPRESA INFORMÁTICA LTDA			
00000581		25/03	DIV		NF-1801-INFOHÁBIL PROCESSAMENTO DE DADOS LTDA	4.800,00		71.498,56 D
00000607		01/04	DIV		NF-0114-KMF ANÁLISE E DESENVOLVIMENTO DE SISTEMAS	3.750,00		
00000702		01/04	21121-6		NF-0152-PRÓ EMPRESA INFORMÁTICA LTDA	40.366,21		115.614,77 D
					Terceiro: 002112-PRO EMPRESA INFORMÁTICA LTDA			
00000869		11/04	DIV		FT-3760413-TERRA NETWORKS BRASIL S/A	36,07		115.650,84 D
00000706		20/04	21121-6		NF-0170-PRÓ EMPRESA INFORMÁTICA LTDA	5.300,00		120.950,84 D
					Terceiro: 002112-PRO EMPRESA INFORMÁTICA LTDA			
00001526		10/05	DIV		FT-3787240-TERRA NETWORKS BRASIL S/A	36,07		120.986,91 D
00001417		19/05	21121-6		NF-0187-PRÓ EMPRESA INFORMÁTICA LTDA	5.300,00		126.286,91 D
					Terceiro: 002112-PRO EMPRESA INFORMÁTICA LTDA			
00001418		01/06	21121-6		NF-0193-PRÓ EMPRESA INFORMÁTICA LTDA	40.366,21		166.653,12 D
					Terceiro: 002112-PRO EMPRESA INFORMÁTICA LTDA			
00001527		10/06	DIV		FT-3814994-TERRA NETWORKS BRASIL S/A	36,07		166.689,19 D
00001419		17/06	21121-6		NF-0208-PRÓ EMPRESA INFORMÁTICA LTDA	5.300,00		171.989,19 D
					Terceiro: 002112-PRO EMPRESA INFORMÁTICA LTDA			
00002859		29/06	DIV		NF-0068-PORTOS INFORMÁTICA LTDA	6.561,60		178.550,79 D
00003108		04/07	DIV		FT-874662-TERRA NETWORKS BRASIL S/A	36,07		178.586,86 D
00002721		06/07	DIV		NF-0137-KMF ANÁLISE E DESENVOLVIMENTO DE SISTEMAS	3.750,00		
00002723		06/07	DIV		NF-0135-KMF ANÁLISE E DESENVOLVIMENTO DE SISTEMAS	3.750,00		186.086,86 D
00002885		18/07	21121-6		NF-0229-PRÓ EMPRESA INFORMÁTICA LTDA	5.300,00		191.386,86 D
					Terceiro: 002112-PRO EMPRESA INFORMÁTICA LTDA			

TRIBUNAL SUPERIOR ELEITORAL
Fls 000016
CPAD/SJD

Empresa: 0025 PARTIDO VERDE PV **CNPJ:** 31.886.963/0001-68

Período: 01/01/2011 a 31/12/2011

LCTO	DCTO	DATA	C/PART.	C/C	H I S T Ó R I C O	DÉBITO	CRÉDITO	SALDO
Conta 32142-0 301020104020000 SERVIÇOS DE INFORMÁTICA								(C.)
00002717		08/08	DIV		NF-0144-KMF ANÁLISE E DESENVOLVIMENTO DE SISTEMAS	3.750,00		
00002719		08/08	DIV		NF-0143-KMF ANÁLISE E DESENVOLVIMENTO DE SISTEMAS	3.750,00		198.886,86 D
00003110		10/08	DIV		FT-3867624-TERRA NETWORKS BRASIL S/A	36,07		198.922,93 D
00002889		18/08	21121-6		NF-0245-PRÓ EMPRESA INFORMÁTICA LTDA	5.300,00		204.222,93 D
					Terceiro: 002112-PRO EMPRESA INFORMÁTICA LTDA			
00002857		29/08	DIV		NF-0074-PORTOS INFORMÁTICA LTDA	5.000,00		209.222,93 D
00002855		30/08	DIV		NF-0075-PORTOS INFORMÁTICA LTDA	6.800,00		216.022,93 D
00002713		01/09	DIV		NF-0147-KMF ANÁLISE E DESENVOLVIMENTO DE SISTEMAS	3.750,00		
00002715		01/09	DIV		NF-0146-KMF ANÁLISE E DESENVOLVIMENTO DE SISTEMAS	3.750,00		223.522,93 D
00003109		12/09	DIV		FT-3894238-TERRA NETWORKS BRASIL S/A	36,07		223.559,00 D
00002865		19/09	21121-6		NF-0258-PRÓ EMPRESA INFORMÁTICA LTDA	5.300,00		228.859,00 D
					Terceiro: 002112-PRO EMPRESA INFORMÁTICA LTDA			
00002853		20/09	DIV		NF-0077-PORTOS INFORMÁTICA LTDA	6.800,00		235.659,00 D
00003564		17/10	21121-6		NF-0276-PRÓ EMPRESA INFORMÁTICA LTDA	5.300,00		
					Terceiro: 002112-PRO EMPRESA INFORMÁTICA LTDA			
00004340		17/10	21121-6		NF-0318-PRÓ EMPRESA INFORMÁTICA LTDA	5.300,00		246.259,00 D
					Terceiro: 002112-PRO EMPRESA INFORMÁTICA LTDA			
00003552		18/10	DIV		NF-0083-PORTOS INFORMÁTICA LTDA	6.800,00		253.059,00 D
00003554		20/10	DIV		NF-0084-PORTOS INFORMÁTICA LTDA	2.553,60		255.612,60 D
00003617		21/10	DIV		FT-3790372-TERRA NETWORKS BRASIL S/A	36,92		255.649,52 D
00004458		10/11	DIV		FT-3951636-TERRA NETWORKS BRASIL S/A	36,07		255.685,59 D
00004326		17/11	DIV		NF-0089-PORTOS INFORMÁTICA LTDA	6.800,00		262.485,59 D
00004328		30/11	DIV		NF-0092-PORTOS INFORMÁTICA LTDA	5.904,00		268.389,59 D
00004710		07/12	21121-6		NF-0097-PORTOS INFORMÁTICA LTDA	6.800,00		275.189,59 D
					Terceiro: 007452-PORTOS INFORMÁTICA LTDA			
00004330		12/12	DIV		NF-0098-PORTOS INFORMÁTICA LTDA	4.953,60		
00004459		12/12	DIV		FT-3979965-TERRA NETWORKS BRASIL S/A	36,07		280.179,26 D
00004352		15/12	21121-6		NF-0347-PRÓ EMPRESA INFORMÁTICA LTDA	5.300,00		285.479,26 D
					Terceiro: 002112-PRO EMPRESA INFORMÁTICA LTDA			
00004931		31/12	45910-9		Transf do Saldo P/Encerramento		285.479,26	0,00
					SALDO FINAL.....	285.479,26	285.479,26	0,00

TRIBUNAL SUPERIOR ELEITORAL
Fls 000017
CPAD/SJD

EMPRESA

Emissão de comprovantes

A33J031459533818014
03/01/2011 15:05:42

TRIBUNAL SUPERIOR ELEITORAL
Fls. 000018
CPAD/SJD

03/01/2011 - BANCO DO BRASIL - 15:05:43
294502945 0007
OUVIDORIA BB 0800 729 5678

COMPROVANTE DE PAGAMENTO DE TITULOS

CLIENTE: PARTIDO VERDE PV
AGENCIA: 2945-9 CONTA: 4.343-5

BANCO DO BRASIL

00190000090100954520120825767187148430000003264
NR. DOCUMENTO 10.335
NOSSO NUMERO 10095452020825767
CONVENIO 01009545
TERRA NETWORKS BRASIL S A
AGENCIA/COD. CEDENTE 3305/00054300
DATA DE VENCIMENTO 10/01/2011
DATA DO PAGAMENTO 03/01/2011
VALOR DO DOCUMENTO 32,64
VALOR COBRADO 32,64

NR.AUTENTICACAO 3.372.05D.968.35C.A15

Transação efetuada com sucesso por: J6178135 JOYCE ESTEVES FLEURY.

BANCO DO BRASIL | 001-9 | 00190.00009 01009.545201 20825.767187 1 48430000003264

Local de Pagamento: ATÉ O VENCIMENTO, PAGÁVEL EM QUALQUER BANCO						Vencimento: 10/01/2011
Cedente: Terra Networks Brasil S/A						Agência / Código do Cedente: 3305-7/54300-4
Data do Documento: 23/12/2010	Nº do Documento: BSB000003677287	Espécie Doc.: DM	Aceite: N	Data do Processamento: 23/12/2010		Nosso Número / Código do Documento: 10095452020825767
Uso do Banco	Carteira: 18/027	Espécie: R$	Quantidade Moeda	X	Valor Moeda	(=) Valor do Documento: 32,64

Instruções

Pagável preferencialmente no Banco do Brasil. Aceito nas casas lotéricas até o limite de R$ 1.000,00
Não receber após 5 dias do vencimento. Renegocie pelo site http://centralcob.terra.com.br
Multa por Atraso = R$ 0,65
Juros de mora dia = R$ 0,02
Não pague via DOC, transferência bancária e depósito simples pois o pagamento NÃO será identificado.

(-) Desconto / Abatimento
(-) Outras Deduções
(+) Mora / Multa
(+) Outros Acréscimos
(=) Valor Cobrado

Unidade Cedente

Sacado: PARTIDO VERDE PV CGC : 31.886.963/0001-68 **CONTRATO: CRBSB0126056**
SHIS QL 20 CONJUNTO 4 CASA 8 SETOR HABITACOES INDIVIDU
71650-145 LAGO SUL - DF

Sacador / Avalista: Terra Networks Brasil S/A

Código de Baixa 17601167

Autenticação Mecânica - FICHA DE COMPENSAÇÃO

PRÓ EMPRESA

Fone:(61) 3345-8582
Fax: (61) 3033-7066

SHCN CL QD 215 Bloco "B" Nr 59
Salas 107,110,111 e 112 - Sobreloja
Asa Norte - CEP 70874-520 - Brasília - DF

CNPJ: 04.078.478/0001-95 CF/DF: 07.578.673/001-89

NOTA FISCAL DE SERVIÇO Modelo 3 — 0115

DESTINAÇÃO DO DOCUMENTO
☐ USUÁRIO FINAL ☐ REMESSA
☐ SUBCONTRATAÇÃO ☐ ENTRADA

DATA LIMITE PARA EMISSÃO 14/08/2011

DATA DE EMISSÃO 21/01/2011

TRIBUNAL SUPERIOR ELEITORAL
Fls 000019
CPAD/FSJD

TOMADOR DO SERVIÇO OU DESTINATÁRIO: Partido Verde Nacional - PV

Endereço: SBS Bairro Asa Sul Edifício Brasília Bl. "Z" Sl. 218 — Tel.:

Cidade: Brasília — Estado: DF — CEP: 70.394-901

CNPJ: 31.886.963/0001-68 — Inscrição:

CÓDIGO	QUANT.	DESCRIÇÃO	ALIQUOTA.	PREÇOS UNITÁRIO	PREÇOS TOTAL
		Serviço de Manutenção e			5.000,00
		Inclusão de Dados no			
		Sistema de Gestão			
		Partidária			
		Hospedagem de Banco			300,00
		de Dados			
		Recebemos			
		Em ____/____/____			
		PRÓ-EMPRESA INFORMÁTICA LTDA			
		4,65%			246,45
		1,5%			79,50
				TOTAL	4.974,05

DEDUÇÕES LEGAIS

BASE DE CÁLCULO DO ISS — VALOR DO ISS

INFORMAÇÕES COMPLEMENTARES: Vln. 31/01/2011

Endereço do PROCON: SCS Venâncio 2000 bl. B60 sala 240 CEP:70333-900 Tel.:(61) 3212-1500(geral) Tel.:151

GRÁFICA E EDITORA LTDA-ME -SIBS QD 03 CONJUNTO C LOTE 17 - CNPJ 06.271.777/0001-77- CF/DF 07.457.059/001-20 - Fone: (61) 3552-0237
03 -Bls 50X4 Vias - 051 à 200 - AIDF 1-111-15409/2010 - 13/08/2010 - VALIDADE14/08/2011

PREFEITURA MUNICIPAL DE MACEIÓ - AL
SECRETARIA MUNICIPAL DE FINANÇAS

NOTA FISCAL DE SERVIÇOS

KMF ANALISE E DESENVOLVIMEMTO DE SISTEMAS LTDA

CNPJ/CPF: 02.169.764/0001-30 INSCRIÇÃO ESTADUAL: 0 CCM: 900319615
ENDEREÇO: AV LUIZ RAMALHO DE CASTRO, 629
BAIRRO: JATIUCA CEP: 57036-380
MUNICÍPIO: MACEIO ESTADO: AL

DATA DE EMISSÃO: 25/01/2011 **DATA DA PRESTAÇÃO:** 25/01/2011 **Nº:** 107 **SÉRIE:** A **SUB-SÉRIE:** ELETRONICA

A autenticidade desta Nota Fiscal deverá ser confirmada na página da Prefeitura pelo Endereço:
www.informe.issqn.com.br
Código do Controle de Nota Fiscal: **554F7.90DC7.AB2EC.699CC.9BE48/1794D-DA**

TRIBUNAL SUPERIOR ELEITORAL
Fls. 000020
CPAD/SJD

DESTINATÁRIO

PARTIDO VERDE

CNPJ/CPF: 31.686.963/0001-68 INSCRIÇÃO ESTADUAL: 0 CCM:
ENDEREÇO: SETOR SDS, 30, SALA 218 BL L BAIRRO: SETOR DE DIVERSOES SUL
CEP: 70394-901 MUNICÍPIO: BRASILIA ESTADO: DF

DADOS DA PRESTAÇÃO DE SERVIÇOS

ITEM	QTDE.	UNID.	COD.	DISCRIMINAÇÃO DOS SERVIÇOS PRESTADOS	PREÇO UNITÁRIO	PREÇO TOTAL	CÓD. SERV.
1		1	6311900	Tratamento De Dados, Provedores De Servicos De Aplicaçã	3.750,00	3.750,00	1.03
2							
3							
4							
5							
6							
7							
8							
9							

NÃO VALE COMO RECIBO

INSS: 0,00 **Valor Total:** 3.750,00
IRRF: 0,00

DETALHAMENTO DOS ITENS DESCRITOS ACIMA

DETALHES

SERVIÇO ESPECIALIZADO EM COMUNICAÇÃO DIGITAL, MANUTENÇÃO DE SISTEMAS INTEGRADOS DE COMUNICAÇÃO VIA INTERNET, INCLUINDO GERENCIADOR DE CONTEÚDO, BANCO DE NOTICIAS ONLINE E CLIPPING DIGITAL, HOSPEDAGEM DE SITES E SUPORTE TECNOLOGICO. REFERENTE A DEZEMBRO/2010

*Este documento Fiscal não pode conter rasuras.

RECEBI (EMOS) DE **KMF ANALISE E DESENVOLVIMEMTO DE SISTEMAS LTDA**
OS SERVIÇOS CONSTANTES NA NOTA FISCAL DE SERVIÇOS - **Nº:** 107 **SÉRIE:** A **SUB-SÉRIE:** ELETRONICA

CÕES DE PAGAMENTO: A VISTA

DATA DE RECEBIMENTO: ____/____/____ _____
ASSINATURA DO DESTINATÁRIO



CEDENTE: Terra Networks Brasil S/A

RECIBO DO SACADO

Nome do Cliente	Data de Vencimento	Valor do Documento
PARTIDO VERDE PV	10/02/2011	32,64

Agência / Cod. Cedente	Nosso Número	Autenticação Mecânica 33201138
3305-7/54300-4	10095452020833888	

04/02/2011 - BANCO DO BRASIL - 12:40:04
294519396 0599
OUVIDORIA BB 0800 729 5678

COMPROVANTE DE PAGAMENTO DE TITULOS

==========
BANCO DO BRASIL S.A.

00190000090100954520120833888181748740000003264
NOSSO NUMERO 10095452020833888
CONVENIO 01009545
TERRA NETWORKS BRASIL S A
AGENCIA/COD. CEDENTE 3305/00054300
DATA DE VENCIMENTO 10/02/2011
DATA DO PAGAMENTO 04/02/2011
VALOR DO DOCUMENTO 32,64
VALOR COBRADO 32,64
==========
NR.AUTENTICACAO 0.D04.DE9.D68.7ED.E96

PRÓ EMPRESA

Fone:(61) 3345-8582
Fax: (61) 3033-7066

SHCN CL QD 215 Bloco "B" Nr 59
Salas 107,110,111 e 112 - Sobreloja
Asa Norte - CEP 70874-520 - Brasília - DF

CNPJ: 04.078.478/0001-95 CF/DF: 07.578.673/001-89

NOTA FISCAL DE SERVIÇO 0130
Modelo 3

DESTINAÇÃO DO DOCUMENTO
☐ USUÁRIO FINAL ☐ REMESSA
☐ SUBCONTRATAÇÃO ☐ ENTRADA

DATA LIMITE PARA EMISSÃO 14/08/2011

DATA DE EMISSÃO 20/02/2011

TRIBUNAL SUPERIOR ELEITORAL
Fls. 000022
CPADI/SJD

TOMADOR DO SERVIÇO OU DESTINATÁRIO Partido Verde Nacional PV

Endereço SDS Edifício Miguel Badya Bl 2º sl. 218 | Tel.

Cidade Brasília | Estado DF | CEP 70.394-901

CNPJ 31.886.963/0001-68 | Inscrição

CÓDIGO	QUANT.	DESCRIÇÃO	ALIQUOTA.	PREÇOS UNITÁRIO	PREÇOS TOTAL
		Serviço de Manutenção			5.000,00
		e inclusão de Dados no			
		Sistema de Gestão Partidária			
		Hospedagem de Bancos			300,00
		de Dados			
		Recebemos			
		Em. / /			
		PRÓ EMPRESA INFORMÁTICA LTDA			
		4,65%			246,45
		1,5%			79,50
				TOTAL	4.974,05

DEDUÇÕES LEGAIS

BASE DE CÁLCULO DO ISS | VALOR DO ISS

INFORMAÇÕES COMPLEMENTARES Vinc. 28/02/2011

Endereço do PROCON: SCS Venâncio 2000 bl. B60 sala 240 CEP:70333-900 Tel.:(61) 3212-1500(geral) Tel.:151

Fernandes GRÁFICA E EDITORA LTDA-ME -SIBS QD 03 CONJUNTO C LOTE 17 - CNPJ 06.271.777/0001-77- CF/DF 07.457.059/001-20 - Fone: (61) 3552-0237
03 -Bls. 50X4 Vias - 051 à 200 - AIDF 1-111-15409/2010 - 13/08/2010 - VALIDADE14/08/2011

PRÓ EMPRESA

1343.5

Fone:(61) 3345-8582
Fax: (61) 3033-7066

SHCN CL QD 215 Bloco "B" Nr 59
Salas 107,110,111 e 112 - Sobreloja
Asa Norte - CEP 70874-520 - Brasília - DF

CNPJ: 04.078.478/0001-95 CF/DF: 07.578.673/001-89

NOTA FISCAL DE SERVIÇO
Modelo 3

0131

DESTINAÇÃO DO DOCUMENTO
☐ USUÁRIO FINAL ☐ REMESSA
☐ SUBCONTRATAÇÃO ☐ ENTRADA

DATA LIMITE PARA EMISSÃO 14/08/2011

DATA DE EMISSÃO 23/02/11

TRIBUNAL SUPERIOR ELEITORAL
Fls 000023
CPAD/SJD

TOMADOR DO SERVIÇO OU DESTINATÁRIO: Tribunal Superior Eleitoral IV

Endereço: SAFS Edifício Miguel Badaya Nr 2 Qd 8 | Tel.:

Cidade: Brasília | Estado: DF | CEP: 70.316-922

CNPJ: 31.886.963/0001-60 | Inscrição:

CÓDIGO	QUANT.	DESCRIÇÃO	ALIQUOTA	PREÇOS UNITÁRIO	PREÇOS TOTAL
		Serviço ref. Transmissão ao vivo Evento Seminário			5.000,00
		"Radio Florestal: Aspectos Jurídicos e Certificação"			
		realizado no Plenário 2			
		Anexo II da Comissão dos			
		Deputados no dia 23/02/11.			
		Recebemos			
		Em ___/___/___			
		PRÓ EMPRESA INFORMÁTICA LTDA	4,65%		232,50
			1,5%		75,00
				TOTAL	4.692,50

DEDUÇÕES LEGAIS

BASE DE CÁLCULO DO ISS | VALOR DO ISS

INFORMAÇÕES COMPLEMENTARES: Vcto. 23/02/11

Endereço do PROCON: SCS Venâncio 2000 bl. B60 sala 240 CEP:70333-900 Tel.:(61) 3212-1500(geral) Tel.:151

Fernandes GRÁFICA E EDITORA LTDA-ME -SIBS QD 03 CONJUNTO C LOTE 17 - CNPJ 06.271.777/0001-77- CF/DF 07.457.059/001-20 - Fone: (61) 3552-0237
03 -Bls 50X4 Vias - 051 à 200 - AIDF 1-111-15409/2010 - 13/08/2010 - VALIDADE14/08/2011

PRÓ EMPRESA

Fone:(61) 3345-8582
Fax: (61) 3033-7066

SHCN CL QD 215 Bloco "B" Nr 59
Salas 107,110,111 e 112 - Sobreloja
Asa Norte - CEP 70874-520 - Brasília - DF

CNPJ: 04.078.478/0001-95 **CF/DF: 07.578.673/001-89**

NOTA FISCAL DE SERVIÇO Modelo 3 — 0134

DESTINAÇÃO DO DOCUMENTO
☐ USUÁRIO FINAL ☐ REMESSA
☐ SUBCONTRATAÇÃO ☐ ENTRADA

DATA LIMITE PARA EMISSÃO 14/08/2011

DATA DE EMISSÃO 02/03/2011

TRIBUNAL SUPERIOR ELEITORAL
Fls. 000024
COAD/TSJD

TOMADOR DO SERVIÇO OU DESTINATÁRIO		
Endereço		Tel.
Cidade	Estado	CEP
CNPJ	Inscrição	

CÓDIGO	QUANT.	DESCRIÇÃO	ALIQUOTA.	PREÇOS UNITÁRIO	PREÇOS TOTAL
		Serviços de Implantação			
		Manutenção do Sistema			
		de Gestão Patrimonial			
		Tejofran			
		Recebemos			
		Em. / /			
		PRÓ EMPRESA INFORMÁTICA LTDA			
		4,15 %			
		1,5 %			
				TOTAL	

DEDUÇÕES LEGAIS

BASE DE CÁLCULO DO ISS — VALOR DO ISS

INFORMAÇÕES COMPLEMENTARES: Vence: 02/03/2012

Endereço do PROCON: SCS Venâncio 2000 bl. B60 sala 240 CEP:70333-900 Tel.:(61) 3312-1500(geral) Tel.:151

Fernandes GRÁFICA E EDITORA LTDA-ME -SIBS QD 03 CONJUNTO C LOTE 17 - CNPJ 06.271.777/0001-77- CF/DF 07.457.059/001-20 - Fone: (61) 3552-0237
03 -Bls 50X4 Vias - 051 à 200 - AIDF 1-111-15409/2010 - 13/08/2010 - VALIDADE14/08/2011

EMPRESA

Emissão de comprovantes

A33G140756022718020
14/03/2011 08:05:48

14/03/2011 - BANCO DO BRASIL - 08:05:48
294502945 0002
OUVIDORIA BB 0800 729 5678

COMPROVANTE DE PAGAMENTO DE TITULOS

CLIENTE: PARTIDO VERDE PV
AGENCIA: 2945-9 CONTA: 4.343-5

BANCO DO BRASIL

00190000090100954520120842082180849020000003607
NR. DOCUMENTO 31.001
NOSSO NUMERO 10095452020842082
CONVENIO 01009545
TERRA NETWORKS BRASIL S A
AGENCIA/COD. CEDENTE 3305/00054300
DATA DE VENCIMENTO 10/03/2011
DATA DO PAGAMENTO 10/03/2011
VALOR DO DOCUMENTO 36,07
VALOR COBRADO 36,07

NR.AUTENTICACAO 6.3B3.067.C8F.0C4.1E4

TRIBUNAL SUPERIOR ELEITORAL
Fls 000025
ASSESSORIA

Transação efetuada com sucesso por: J2866702 JOSE LUIZ DE FRANCA PENNA.

BANCO DO BRASIL | **001-9** | 00190.00009 01009.545201 20842.082180 8 49020000003607

Local de Pagamento: ATÉ O VENCIMENTO, PAGÁVEL EM QUALQUER BANCO						Vencimento: **10/03/2011**
Cedente: Terra Networks Brasil S/A						Agência / Código do Cedente: 3305-7/54300-4
Data do Documento: 23/02/2011	Nº do Documento: BSB000003732209		Espécie Doc.: DM	Aceite: N	Data do Processamento: 23/02/2011	Nosso Número / Código do Documento: 10095452020842082
Uso do Banco	Carteira: 18/027	Espécie: R$	Quantidade Moeda		Valor Moeda: X	(=) Valor do Documento: 36,07

Instruções

Pagável preferencialmente no Banco do Brasil. Aceito nas casas lotéricas até o limite de R$ 1.000,00
Não receber após 5 dias do vencimento. Renegocie pelo site http://centralcob.terra.com.br
Multa por Atraso = R$ 0,72
Juros de mora dia = R$ 0,02
Não pague via DOC, transferência bancária e depósito simples pois o pagamento NÃO será identificado.

(-) Desconto / Abatimento
(-) Outras Deduções
(+) Mora / Multa
(+) Outros Acréscimos
(=) Valor Cobrado

Unidade Cedente

Sacado: PARTIDO VERDE PV CGC : 31.886.963/0001-68 **CONTRATO: CRBSB0126056**
SHIS QL 20 CONJUNTO 4 CASA 8 SETOR HABITACOES INDIVIDU
71650-145 LAGO SUL - DF

Sacador / Avalista: Terra Networks Brasil S/A

Código de Baixa 47901191

Autenticação Mecânica - FICHA DE COMPENSAÇÃO

WEB INOVAÇÕES

WEB INOVAÇÕES TECNOLÓGICAS LTDA - ME

Tel: (61) 4063-6303
Cel: (61) 8409-1775 4243-5

QNO 09 - Cj. B - Lt. 27 - CEILÂNDIA BRASÍLIA - DF - CEP 72.255-090

CNPJ: 09.675.085/0001-82 ***CF/DF: 07.505.996/001-02***

NOTA FISCAL DE SERVIÇOS (MODELO 3)

DESTINAÇÃO DO DOCUMENTO

☐ Usuário final ☐ Remessa ☐ Subcontratação ☐ Entrada

0568

TRIBUNAL SUPERIOR ELEITORAL
Fls 000026
CPAD/SJD

Data Limite p/ Emissão: 30/07/2011

Data da Emissão: 15/03/11

Tomador do serviço: PARTIDO VERDE

Endereço: SDS MIGUEL ARRAIA BL"L" SL 218 — Fone:

Cidade: BRASILIA — DF — CEP:

CNPJ/CPF. 31.886.963/0001-68

Cod.	Quant.	DESCRIÇÃO	ALÍQ.	PREÇOS Unitário	PREÇOS TOTAL
		SERVIÇOS DE INFORMATICA PRESTADOS NOV/2010		521,00	521,00

PROCON: 3212-1500 / 151 - SCS - Q 08 - BL. "B" - 60 SL / 240
Ed. Venâncio 2000 - setor Comercial Sul - Brasília - DF.

TOTAL R$ 521,00

DEDUÇÕES LEGAIS

BASE DE CÁLCULO DO ISS — VALOR DO ISS

Informações Complementares

THOMPSON BRUNO DANTAS DE OLIVEIRA - ME - SIG - LOTE 09 LOJA 01 - Taguatinga Norte - DF Fone: (61) 3036-9973
CNPJ: 07.673.461/0001-74 CF /DF 07.472.595/001-79 - 250 Jogos - 50X3 - 501 a 750 - Aut. 1-825-03335/2010

TRIBUNAL SUPERIOR ELEITORAL
000027
CPAD/SAO

WEB INOVAÇÕES

WEB INOVAÇÕES TECNOLÓGICAS LTDA - ME

Tel: (61) 4063-6303
Cel: (61) 8409-1775 4343-5

QNO 09 - Cj. B - Lt. 27 - CEILÂNDIA BRASÍLIA - DF - CEP 72.255-090

CNPJ: 09.675.085/0001-82 ***CF/DF: 07.505.996/001-02***

NOTA FISCAL DE SERVIÇOS (MODELO 2) Nº 0569

DESTINAÇÃO DO DOCUMENTO
☐ Usuário final ☐ Remessa ☐ Subcontratação ☐ Entrada

Data Limite p/ Emissão: 30/07/2011

Data da Emissão: 15/03/11

Tomador do serviço: Tribunal Verde

Endereço: SDS Miguel Abadia Bl "L" Sl 218 — Fone:

Cidade: Brasília — DF — CEP:

CNPJ/CPF: 31 886-963 0001.68

Cod.	Quant.	DESCRIÇÃO	ALÍQ.	PREÇOS Unitário	PREÇOS TOTAL
		SERVIÇOS DE INFORMATICA PRESTADOS DEZEMBRO/2010		527,00	527,00

PROCON: 3212-1500 / 151 - SCS - Q 08 - BL. "B" - 60 SL / 240
Ed. Venâncio 2000 - setor Comercial Sul - Brasília - DF.

TOTAL R$ 527,00

DEDUÇÕES LEGAIS

BASE DE CÁLCULO DO ISS — VALOR DO ISS

Informações Complementares

THOMPSON BRUNO DANTAS DE OLIVEIRA - ME - SIG - LOTE 09 LOJA 01 - Taguatinga Norte - DF Fone: (61) 3036-9973
CNPJ: 07.673.461/0001-74 CF /DF 07.472.595/001-79 - 250 Jogos - 50X3 - 501 a 750 - Aut. 1-825-03335/2010

WEB INOVAÇÕES

WEB INOVAÇÕES TECNOLÓGICAS LTDA - ME

Tel: (61) 4063-6303
Cel: (61) 8409-1775

4343-5

QNO 09 - Cj. B - Lt. 27 - CEILÂNDIA BRASÍLIA - DF - CEP 72.255-090

CNPJ: 09.675.085/0001-82 **CF/DF: 07.505.996/001-02**

NOTA FISCAL DE SERVIÇOS (...)

DESTINAÇÃO DO DOCUMENTO

☐ Usuário final ☐ Remessa ☐ Subcontratação ☐ Entrada

0570

Data Limite p/ Emissão: 30/07/2011

Data da Emissão: 15/03/11

TRIBUNAL SUPERIOR ELEITORAL
000028
CPAD/SJD

Tomador do serviço: PARTIDO VERDE

Endereço: SDS MIGUEL ARCADIA BL "L" SL 218 — Fone:

Cidade: BRASILIA — DF — CEP:

CNPJ/CPF: 31886-963/0001-68

Cod.	Quant.	DESCRIÇÃO	ALÍQ.	PREÇOS Unitário	PREÇOS TOTAL
		SERVIÇOS DE INFORMATICA PRESTADOS JANEIRO/2011		527,00	527,00

PROCON: 3212-1500 / 151 - SCS - Q 08 - BL. "B" - 60 SL / 240
Ed. Venâncio 2000 - setor Comercial Sul - Brasília - DF.

TOTAL R$ 527,00

DEDUÇÕES LEGAIS

BASE DE CÁLCULO DO ISS — VALOR DO ISS

Informações Complementares

THOMPSON BRUNO DANTAS DE OLIVEIRA - ME - SIG - LOTE 09 LOJA 01 - Taguatinga Norte - DF Fone: (61) 3036-9973
CNPJ: 07.673.461/0001-74 CF /DF 07.472.595/001-79 - 250 Jogos - 50X3 - 501 a 750 - Aut. 1-825-03335/2010

PRÓ EMPRESA

Fone:(61) 3345-8582
Fax: (61) 3033-7066

SHCN CL QD 215 Bloco "B" Nr 59
Salas 107,110,111 e 112 - Sobreloja
Asa Norte - CEP 70874-520 - Brasília - DF

CNPJ: 04.078.478/0001-95 CF/DF: 07.578.673/001-89

NOTA FISCAL DE SERVIÇO
Modelo 3 0147

TRIBUNAL SUPERIOR ELEITORAL
000029
CPADI/SJD

DESTINAÇÃO DO DOCUMENTO
☐ USUÁRIO FINAL ☐ REMESSA
☐ SUBCONTRATAÇÃO ☐ ENTRADA

DATA LIMITE PARA EMISSÃO 14/08/2011

DATA DE EMISSÃO 17/03/11

TOMADOR DO SERVIÇO OU DESTINATÁRIO: Partido Verde Nacional PV

Endereço: SBS Edifício Miguel Badya Bl "L" Sl. 218 | Tel.

Cidade: Brasília | Estado: DF | CEP

CNPJ: 31.886.963/0001-68 | Inscrição

CÓDIGO	QUANT.	DESCRIÇÃO	ALIQUOTA.	PREÇOS UNITÁRIO	PREÇOS TOTAL
		Serviço de Manutenção			5.000,00
		de inclusão de Dados			
		no sistema de Gestão			
		Partidária			200,00
		Hospedagem de Bancos			
		de Dados			
		4,65%			246,45
		1,5%			79,50
				TOTAL	4.974,05

DEDUÇÕES LEGAIS

BASE DE CÁLCULO DO ISS | VALOR DO ISS

INFORMAÇÕES COMPLEMENTARES

Endereço do PROCON: SCS Venâncio 2000 bl. B60 sala 240 CEP:70333-900 Tel.:(61) 3212-1500(geral) Tel.:151

Fernandes Gráfica
GRÁFICA E EDITORA LTDA-ME - SIBS QD 03 CONJUNTO C LOTE 17 - CNPJ 06.271.777/0001-77- CF/DF 07.457.059/001-20 - Fone: (61) 3552-0237
03 Bls 50X4 Vias - 051 à 200 - AIDF 1-111-15409/2010 - 13/08/2010 - VALIDADE14/08/2011

INFOHABIL

PROCESSAMENTO DE DADOS LTDA-ME

☎ (61) 3225-9933

SDS BLOCO D - Nº 26 - SALAS 602/603 - ASA SUL - CEP: 70.392-901 - BRASÍLIA - DF

NOTA FISCAL DE SERVIÇOS
MODELO 3

☐ USUÁRIO FINAL ☐ REMESSA
☐ SUBCONTRATAÇÃO ☐ ENTRADA

SIMPLES NACIONAL

1801

TRIBUNAL SUPERIOR ELEITORAL
FL 000030
CPAD/TSJD

CNPJ: 03.656.329/0001-01 **CF/DF: 07.315.681/001-36**

DATA LIMITE PARA EMISSÃO: 31/03/2011

TOMADOR DO SERVIÇO OU DESTINATÁRIO: Partido Verde - Nacional

ENDEREÇO: SDS - Ed. Miguel Badya, sala 218

CIDADE: Brasília | EST.: DF | CEP:

CNPJ/CPF: 31.886.963/0001-68 | INSCRIÇÃO: | DATA DA EMISSÃO: 23/03/11

COD.	QUANT.	DESCRIÇÃO	ALÍQ.	PREÇO UNITÁRIO	PREÇO TOTAL
		Digitação de Cadastro Partidário			9.800,00
		Documento emitido por ME ou EPP ~~Optante pelo Simples Nacional~~ Não gera direito a crédito fiscal de ICMS, ISS e IPI		TOTAL R$	9.800,00

DEDUÇÕES LEGAIS

BASE DE CÁLCULO DO ISS | VALOR DO ISS

INFORMAÇÕES COMPLEMENTARES

PROCON - SCS Venâncio 2000 - Bloco B-60 - Sala 240
CEP: 70.333-900 - Tel.: (61) 3212-1500 - PROCON/DF: 151

Thompson Bruno Dantas de Oliveira-ME - SIGT - Lote 09 - Loja 01 - Tag. - CNPJ 07.673.461/0001-74 - CF/DF 07.472.595/001-79 - 10 Bls. 50x3 - 1.401 a 1.900 - Aut 1-111-06019/2010

VOLTE AO MENU PRINCIPAL E RETIRE EM CONSULTA

Clique somente aqui para imprimir

PREFEITURA MUNICIPAL DE MACEIÓ - AL
SECRETARIA MUNICIPAL DE FINANÇAS

NOTA FISCAL DE SERVIÇOS 4343-5

KMF ANALISE E DESENVOLVIMEMTO DE SISTEMAS LTDA

CNPJ/CPF: 02.169.764/0001-30 INSCRIÇÃO ESTADUAL: 0 CCM: 900319615
ENDEREÇO: AV LUIZ RAMALHO DE CASTRO, 629
BAIRRO: JATIUCA CEP: 57036-380
MUNICÍPIO: MACEIO ESTADO: AL

DATA DE EMISSÃO: 01/04/2011 | DATA DA PRESTAÇÃO: 01/04/2011 | Nº: 114 SÉRIE: A SUB-SÉRIE: ELETRONICA

A autenticidade desta Nota Fiscal deverá ser confirmada na página da Prefeitura pelo Endereço
www.informe.issqn.com.br
Código do Controle de Nota Fiscal: **C4695.26EBA.EC811.43E49.4BCD5/52B31-5E**

TRIBUNAL SUPERIOR ELEITORAL
Fls 000031
OPADI/SJD

DESTINATÁRIO

PARTIDO VERDE

CNPJ/CPF: 31.886.963/0001-68 INSCRIÇÃO ESTADUAL: 0 CCM:
ENDEREÇO: SETOR SDS, 30, SALA 218 BL L BAIRRO: SETOR DE DIVERSOES SUL
CEP: 70394-901 MUNICÍPIO: BRASILIA ESTADO: DF

DADOS DA PRESTAÇÃO DE SERVIÇOS

ITEM	QTDE.	UNID.	COD.	DISCRIMINAÇÃO DOS SERVIÇOS PRESTADOS	PREÇO UNITÁRIO	PREÇO TOTAL	CÓD. SERV.
1		1	6311900	Tratamento De Dados, Provedores De Serviços De Aplicaçã	3.750,00	3.750,00	1.03
2							
3							
4							
5							
6							
7							
8							
9							

*NÃO VALE COMO RECIBO

INSS: 0,00 **Valor Total:** 3.750,00

IRRF: 0,00

DETALHAMENTO DOS ITENS DESCRITOS ACIMA

DETALHES

SERVIÇO ESPECIALIZADO EM COMUNICAÇÃO DIGITAL, MANUTENÇÃO DE SISTEMAS INTEGRADOS DE COMUNICAÇÃO VIA INTERNET, INCLUINDO GERENCIADOR DE CONTEÚDO, BANCO DE NOTICIAS ONLINE E CLIPPING DIGITAL, HOSPEDAGEM DE SITES E SUPORTE TECNOLOGICO. REFERENTE A JANEIRO/2011

*Este documento Fiscal não pode conter rasuras.

RECEBI (EMOS) DE **KMF ANALISE E DESENVOLVIMEMTO DE SISTEMAS LTDA**
OS SERVIÇOS CONSTANTES NA NOTA FISCAL DE SERVIÇOS - Nº: 114 SÉRIE: A SUB-SÉRIE: ELETRONICA

CONDIÇÕES DE PAGAMENTO: A VISTA

DATA DE RECEBIMENTO: _____ / _____ / _____

_____
ASSINATURA DO DESTINATÁRIO

PRÓ EMPRESA

Fone:(61) 3345-8582
Fax: (61) 3033-7066

SHCN CL QD 215 Bloco "B" Nr 59
Salas 107,110,111 e 112 - Sobreloja
Asa Norte - CEP 70874-520 - Brasília - DF

CNPJ: 04.078.478/0001-95 CF/DF: 07.578.673/001-89

NOTA FISCAL DE SERVIÇO 0152
Modelo 3

TRIBUNAL SUPERIOR ELEITORAL
000032
CPADI/SJO

DESTINAÇÃO DO DOCUMENTO
☐ USUÁRIO FINAL ☐ REMESSA
☐ SUBCONTRATAÇÃO ☐ ENTRADA

DATA LIMITE PARA EMISSÃO 14/08/2011

DATA DE EMISSÃO 04/04/2011

TOMADOR DO SERVIÇO OU DESTINATÁRIO Partido Verde Nacional - PV

Endereço SDS Edifício Miguel Badya B/C 2º Sl. 218 | Tel.

Cidade Brasília | Estado | CEP 70.394-901

CNPJ 31.886.963/0001-68 | Inscrição

CÓDIGO	QUANT.	DESCRIÇÃO	ALIQUOTA.	PREÇOS UNITÁRIO	PREÇOS TOTAL
		Serviços de Implantação e Manutenção de Sistema de Gestão Partidária Regional			40.366,21
		4,65%			1.877,02
		4,5%			605,49
				TOTAL	37.883,70

DEDUÇÕES LEGAIS

BASE DE CÁLCULO DO ISS | VALOR DO ISS

INFORMAÇÕES COMPLEMENTARES Ven. 04/04/2011

Endereço do PROCON: SCS Venâncio 2000 bl. B60 sala 240 CEP:70333-900 Tel.:(61) 3212-1500(geral) Tel.:151

Fernandes GRÁFICA E EDITORA LTDA-ME - SIBS QD 03 CONJUNTO C LOTE 17 - CNPJ 06.271.777/0001-77- CF/DF 07.457.059/001-20 - Fone: (61) 3552-0237
03 - Bls 50X4 Vias - 051 à 200 - AIDF 1-111-15409/2010 - 13/08/2010 - VALIDADE14/08/2011

EMPRESA

Emissão de comprovantes

A33D110819043661006
11/04/2011 08:22:49

11/04/2011 - BANCO DO BRASIL - 08:22:50
294502945 0004
OUVIDORIA BB 0800 729-5678

COMPROVANTE DE PAGAMENTO DE TITULOS

CLIENTE: PARTIDO VERDE PV
AGENCIA: 2945-9 CONTA: 4.343-5

BANCO DO BRASIL

00190000090100954520120850717180849330000003607

NR. DOCUMENTO	41.102
NOSSO NUMERO	10095452020850717
CONVENIO	01009545
TERRA NETWORKS BRASIL S A	
AGENCIA/COD. CEDENTE	3305/00054300
DATA DE VENCIMENTO	10/04/2011
DATA DO PAGAMENTO	11/04/2011
VALOR DO DOCUMENTO	36,07
VALOR COBRADO	36,07
NR.AUTENTICACAO	3.BD0.687.068.243.7C4

TRIBUNAL SUPERIOR ELEITORAL
Fls 000033
CPAD/SJD

Transação efetuada com sucesso por: J2866702 JOSE LUIZ DE FRANCA PENNA.

BANCO DO BRASIL | 001-9 | 00190.00009 01009.545201 20850.717180 8 49330000003607

Local de Pagamento: ATÉ O VENCIMENTO, PAGÁVEL EM QUALQUER BANCO					Vencimento: 10/04/2011
Cedente: Terra Networks Brasil S/A					Agência / Código do Cedente: 3305-7/54300-4
Data do Documento: 23/03/2011	Nº do Documento: BSB000003760413	Espécie Doc.: DM	Aceite: N	Data do Processamento: 23/03/2011	Nosso Número / Código do Documento: 10095452020850717
Uso do Banco	Carteira: 18/027	Espécie: R$	Quantidade Moeda	X Valor Moeda	(=) Valor do Documento: 36,07

Instruções

Pagável preferencialmente no Banco do Brasil. Aceito nas casas lotéricas até o limite de R$ 1.000,00
Não receber após 5 dias do vencimento. Renegocie pelo site http://centralcob.terra.com.br
Multa por Atraso = R$ 0,72
Juros de mora dia = R$ 0,02
Não pague via DOC, transferência bancária e depósito simples pois o pagamento NÃO será identificado.

(-) Desconto / Abatimento
(-) Outras Deduções
(+) Mora / Multa
(+) Outros Acréscimos
(=) Valor Cobrado

Unidade Cedente

Sacado: PARTIDO VERDE PV CGC : 31.886.963/0001-68 **CONTRATO: CRBSB0126056**
SHIS QL 20 CONJUNTO 4 CASA 8 SETOR HABITACOES INDIVIDU
71650-145 LAGO SUL - DF

Sacador / Avalista: Terra Networks Brasil S/A

Código de Baixa 63600869

Autenticação Mecânica - FICHA DE COMPENSAÇÃO

PRÓ EMPRESA

Fone:(61) 3345-8582
Fax: (61) 3033-7066

SHCN CL QD 215 Bloco "B" Nr 59
Salas 107,110,111 e 112 - Sobreloja
Asa Norte - CEP 70874-520 - Brasília - DF

CNPJ: 04.078.478/0001-95 **CF/DF: 07.578.673/001-89**

NOTA FISCAL DE SERVIÇO Modelo 3 — **0170**

DESTINAÇÃO DO DOCUMENTO
☐ USUÁRIO FINAL ☐ REMESSA
☐ SUBCONTRATAÇÃO ☐ ENTRADA

DATA LIMITE PARA EMISSÃO 14/08/2011

DATA DE EMISSÃO 30/04/11

TRIBUNAL SUPERIOR ELEITORAL
000034
CF/DF/ISJD

TOMADOR DO SERVIÇO OU DESTINATÁRIO		
Endereço SDS Edifício Nilpeb Dadda Bl. D' 8. 218		Tel.
Cidade Brasília	Estado DF	CEP
CNPJ 31.886.963/0001-68	Inscrição	

CÓDIGO	QUANT.	DESCRIÇÃO	ALIQUOTA.	PREÇOS UNITÁRIO	PREÇOS TOTAL
		Serviço de Manutenção			5.000,00
		do Sistema de Gestão			
		Municipal			
		Hospedagem Banco de			300,00
		Dados			
					646,45
					33,50
				TOTAL	4.979,95

Recebemos
Em, 4.651
PRÓ EMPRESA INFORMÁTICA LTDA

DEDUÇÕES LEGAIS

BASE DE CÁLCULO DO ISS — VALOR DO ISS

INFORMAÇÕES COMPLEMENTARES

Endereço do PROCON: SCS Venâncio 2000 bl. B60 sala 240 CEP:70333-900 Tel.:(61) 3212-1500(geral) Tel.:151

Fernandes Gráfica
GRÁFICA E EDITORA LTDA-ME - SIBS QD 03 CONJUNTO C LOTE 17 - CNPJ 06.271.777/0001-77- CF/DF 07.457.059/001-20 - Fone: (61) 3552-0237
03 -Bls. 50X4 Vias - 051 à 200 - AIDF 1-111-15409/2010 - 13/08/2010 - VALIDADE14/08/2011

Emissão de comprovantes

A33I100805035519012
10/05/2011 08:10:45

10/05/2011 - BANCO DO BRASIL - 08:10:44
294502945 0001
OUVIDORIA BB 0800 729 5678

COMPROVANTE DE PAGAMENTO DE TITULOS

CLIENTE: PARTIDO VERDE PV
AGENCIA: 2945-9 CONTA: 4.343-5

BANCO DO BRASIL

00190000090100954520120858153180149630000003607
NR. DOCUMENTO 51.006
NOSSO NUMERO 10095452020858153
CONVENIO 01009545
TERRA NETWORKS BRASIL S A
AGENCIA/COD. CEDENTE 3305/00054300
DATA DE VENCIMENTO 10/05/2011
DATA DO PAGAMENTO 10/05/2011
VALOR DO DOCUMENTO 36,07
VALOR COBRADO 36,07

NR.AUTENTICACAO C.DC3.060.85D.B51.AA5

TRIBUNAL SUPERIOR ELEITORAL
Fls 000035
CPAD/SJD

Transação efetuada com sucesso por: J2866702 JOSE LUIZ DE FRANCA PENNA.

BANCO DO BRASIL | 001-9 | 00190.00009 01009.545201 20858.153180 1 49630000003607

Local de Pagamento: ATÉ O VENCIMENTO, PAGÁVEL EM QUALQUER BANCO						Vencimento: 10/05/2011
Cedente: Terra Networks Brasil S/A						Agência / Código do Cedente: 3305-7/54300-4
Data do Documento: 25/04/2011	Nº do Documento: BSB000003787240	Espécie Doc.: DM	Aceite: N	Data do Processamento: 26/04/2011		Nosso Número / Código do Documento: 10095452020858153
Uso do Banco	Carteira: 18/027	Espécie: R$	Quantidade Moeda	X	Valor Moeda	(=) Valor do Documento: 36,07

Instruções
Pagável preferencialmente no Banco do Brasil. Aceito nas casas lotéricas até o limite de R$ 1.000,00
Não receber após 5 dias do vencimento. Renegocie pelo site http://centralcob.terra.com.br
Multa por Atraso = R$ 0,72
Juros de mora dia = R$ 0,02
Não pague via DOC, transferência bancária e depósito simples pois o pagamento NÃO será identificado.

(-) Desconto / Abatimento
(-) Outras Deduções
(+) Mora / Multa
(+) Outros Acréscimos
(=) Valor Cobrado

Unidade Cedente
Sacado: PARTIDO VERDE PV CGC : 31.886.963/0001-68 CONTRATO: CRBSB0126056
SHIS QL 20 CONJUNTO 4 CASA 8 SETOR HABITACOES INDIVIDU
71650-145 LAGO SUL - DF

Sacador / Avalista: Terra Networks Brasil S/A
Código de Baixa 76800782

Autenticação Mecânica - FICHA DE COMPENSAÇÃO

PRÓ EMPRESA

Fone:(61) 3345-8582
Fax: (61) 3033-7066

SHCN CL QD 215 Bloco "B" Nr 59
Salas 107,110,111 e 112 - Sobreloja
Asa Norte - CEP 70874-520 - Brasília - DF

CNPJ: 04.078.478/0001-95 CF/DF: 07.578.673/001-89

NOTA FISCAL DE SERVIÇO
Modelo 3 0187

TRIBUNAL SUPERIOR ELEITORAL
Fls 000036
CPADI/SJD

DESTINAÇÃO DO DOCUMENTO
☐ USUÁRIO FINAL ☐ REMESSA
☐ SUBCONTRATAÇÃO ☐ ENTRADA

DATA LIMITE PARA EMISSÃO 14/08/2011

DATA DE EMISSÃO 19/05/11

TOMADOR DO SERVIÇO OU DESTINATÁRIO: Partido Verde Nacional - PV

Endereço: SRS Edifício Miguel Badyr Bl "L" Sl. 221 | Tel.

Cidade: Brasília | Estado: DF | CEP

CNPJ: 31.886.963/0001-68 | Inscrição

CÓDIGO	QUANT.	DESCRIÇÃO	ALIQUOTA.	PREÇOS UNITÁRIO	PREÇOS TOTAL
		Serviço de Manutenção de Inclusão de Dados no Sistema de Gestão Partidarias			5.000,00
		Hospedagem Banco de Dados			200,00
		Recebemos Em, / /			
		4,65%			246,45
		PRÓ EMPRESA INFORMÁTICA LTDA 1,5%			79,50
				TOTAL	4.974,05

DEDUÇÕES LEGAIS

BASE DE CÁLCULO DO ISS | VALOR DO ISS

INFORMAÇÕES COMPLEMENTARES

Endereço do PROCON: SCS Venâncio 2000 bl. B60 sala 240 CEP:70333-900 Tel.:(61) 3212-1500(geral) Tel.:151

Fernandes GRÁFICA E EDITORA LTDA-ME -SIBS QD 03 CONJUNTO C LOTE 17 - CNPJ 06.271.777/0001-77- CF/DF 07.457.058/001-20 - Fone: (61) 3552-0237
03 -Bls 50X4 Vias - 051 à 200 - AIDF 1-111-15409/2010 - 13/08/2010 - VALIDADE14/08/2011

TRIBUNAL SUPERIOR ELEITORAL
Fls 000037
CPADI/SJO

PRÓ EMPRESA

Fone:(61) 3345-8582
Fax: (61) 3033-7066

SHCN CL QD 215 Bloco "B" Nr 59
Salas 107,110,111 e 112 - Sobreloja
Asa Norte - CEP 70874-520 - Brasília - DF

CNPJ: 04.078.478/0001-95 CF/DF: 07.578.673/001-89

NOTA FISCAL DE SERVIÇO 0193
Modelo 3

DESTINAÇÃO DO DOCUMENTO
☐ USUÁRIO FINAL ☐ REMESSA
☐ SUBCONTRATAÇÃO ☐ ENTRADA

DATA LIMITE PARA EMISSÃO 14/08/2011

DATA DE EMISSÃO 01/06/11

TOMADOR DO SERVIÇO OU DESTINATÁRIO: Partido Verde Nacional - PV Nacional

Endereço: SDS Edifício Miguel Badya Bl "2" Sl. 218 | Tel.

Cidade: Brasília | Estado | CEP: 70.394-901

CNPJ: 31.886.963/0001-68 | Inscrição

CÓDIGO	QUANT.	DESCRIÇÃO	ALIQUOTA.	PREÇOS UNITÁRIO	PREÇOS TOTAL
		Serviço de Implantação			40.366,21
		Manutenção de Sistema			
		de Gestão Partidaria			
		Regional			
		Recebemos			
		Em.____/____/____			
		PRÓ EMPRESA INFORMÁTICA LTDA			
		4,65%			1.877,02
		1,5%			605,49
				TOTAL	37.883,70

DEDUÇÕES LEGAIS

BASE DE CÁLCULO DO ISS | VALOR DO ISS

INFORMAÇÕES COMPLEMENTARES

Endereço do PROCON: SCS Venâncio 2000 bl. B60 sala 240 CEP:70333-900 Tel.:(61) 3212-1500(geral) Tel.:151

Fernandes GRÁFICA E EDITORA LTDA-ME - SIBS QD 03 CONJUNTO C LOTE 17 - CNPJ 06 271 777/0001-77- CF/DF 07.457.059/001-20 - Fone: (61) 3552-0237
03 -Bls 50X4 Vias - 051 à 200 - AIDF 1-111-15409/2010 - 13/08/2010 - VALIDADE14/08/2011

Emissão de comprovantes

A33F100810034556005
10/06/2011 08:15:45

10/06/2011 BANCO DO BRASIL 08:15:46
291502945 0002
OUVIDORIA BB 0800 729 5678

COMPROVANTE DE PAGAMENTO DE TITULOS

CLIENTE PARTIDO VERDE PV
AGENCIA 2945-9 CONTA 4.943-5

BANCO DO BRASIL

00190000090100954520120867104182749940000003607
NR. DOCUMENTO 61.001
NOSSO NUMERO 10095452020867104
CONVENIO 01009545
TERRA NETWORKS BRASIL S/A
AGENCIA/COD. CEDENTE 3305/00054300
DATA DE VENCIMENTO 10/06/2011
DATA DO PAGAMENTO 10/06/2011
VALOR DO DOCUMENTO 36,07
VALOR COBRADO 36,07

NR.AUTENTICACAO 6.04E.F06.3D0.301.9AA

TRIBUNAL SUPERIOR ELEITORAL
Fls: 000038
CPAD/SJD

Transação efetuada com sucesso por: J2866702 JOSE LUIZ DE FRANCA PENNA

BANCO DO BRASIL | 001-9 | 00190.00009 01009.545201 20867.104182 7 49940000003607

Local de Pagamento: ATÉ O VENCIMENTO, PAGÁVEL EM QUALQUER BANCO						Vencimento: 10/06/2011
Cedente: Terra Networks Brasil S/A						Agência / Código do Cedente: 3305-7/54300-4
Data do Documento: 24/05/2011	Nº do Documento: BSB000003814994	Espécie Doc.: DM	Aceite: N	Data do Processamento: 24/05/2011		Nosso Número / Código do Documento: 10095452020867104
Uso do Banco	Carteira: 18/027	Espécie: R$	Quantidade Moeda	X	Valor Moeda	(=) Valor do Documento: 36,07

Instruções:
Pagável preferencialmente no Banco do Brasil. Aceito nas casas lotéricas até o limite de R$ 1.000,00
Não receber após 5 dias do vencimento. Renegocie pelo site http://centralcob.terra.com.br
Multa por Atraso = R$ 0,72
Juros de mora dia = R$ 0,02
Não pague via DOC, transferência bancária e depósito simples pois o pagamento NÃO será identificado.

(-) Desconto / Abatimento
(-) Outras Deduções
(+) Mora / Multa
(+) Outros Acréscimos
(=) Valor Cobrado

Unidade Cedente

Sacado: PARTIDO VERDE PV CGC : 31.886.963/0001-68 **CONTRATO: CRBSB0126056**
SHIS QL 20 CONJUNTO 4 CASA 8 SETOR HABITACOES INDIVIDU
71650-145 LAGO SUL - DF

Sacador / Avalista: Terra Networks Brasil S/A

Código de Baixa 84900625

Autenticação Mecânica - FICHA DE COMPENSAÇÃO

PRÓ EMPRESA

Fone:(61) 3345-8582
Fax: (61) 3033-7066

SHCN CL QD 215 Bloco "B" Nr 59
Salas 107,110,111 e 112 - Sobreloja
Asa Norte - CEP 70874-520 - Brasília - DF

CNPJ: 04.078.478/0001-95 CF/DF: 07.538.673/001-89

NOTA FISCAL DE SERVIÇO
Modelo 3

0208

TRIBUNAL SUPERIOR ELEITORAL
Fls. 000039
CPAD/SJD

DESTINAÇÃO DO DOCUMENTO
☐ USUÁRIO FINAL ☐ REMESSA
☐ SUBCONTRATAÇÃO ☐ ENTRADA

DATA LIMITE PARA EMISSÃO 01/06/2012

DATA DE EMISSÃO 17/06/2011

DATA DE VENCIMENTO

TOMADOR DO SERVIÇO OU DESTINATÁRIO: Tribunal Superior Eleitoral - DF

Endereço: SAS Edifício Miguel Badyr Bloco "2" sl. 218 | Tel.:

Cidade: Brasília | Estado: DF | CEP: 70.394-900 | Condições de Pagamento:

CNPJ: 31.886.963/0001-68 | Inscrição:

CÓDIGO	QUANT.	DESCRIÇÃO	ALIQUOTA.	PREÇOS UNITÁRIO	PREÇOS TOTAL
		Serviço de manutenção de Inclusão de Dados no Sistema de Gestão Partidária			5.000,00
		Hospedagem Banco de Dados			300,00
		Recebemos			
		Em, / /			
		PRÓ-EMPRESA INFORMÁTICA LTDA			
		4,65%.			346,45
		1,15%.			39,50
				TOTAL	4.974,05

DEDUÇÕES LEGAIS

BASE DE CÁLCULO DO ISS | VALOR DO ISS

INFORMAÇÕES COMPLEMENTARES

Endereço do PROCON: SCS Venâncio 2000 bl. B60 sala 240 CEP:70333-900 Tel.:(61) 3212-1500(geral) Tel.:151

GRÁFICA E EDITORA LTDA-ME -SIBS QD 03 CONJUNTO C LOTE 17 - CNPJ 06.271.777/0001-77- CF/DF 07.457.059/001-20 - Fone: (61) 3552-0237
04 Blks. 50X4 Vias - 201 à 400 - AIDF 1-111-10306/2011 - 01/06/2011 - VALIDADE 01/06/2012

ch

PORTO'S INFORMÁTICA LTDA

TRIBUNAL SUPERIOR ELEITORAL
Fl. 000040
CPADI/SJD

Rua Pedro Rodrigues Bitencourt, 260 - Vila Nova - 91750-210 - Porto Alegre - RS

Incrição Municipal: 202.606-2-8 Inscr. no CNPJ: 05.339.050/0001-11

NOTA FISCAL DE SERVIÇO

1ª VIA

№ 068

IMPOSTO SOBRE SERVIÇO DE QUALQUER NATUREZA

Porto Alegre, 29 de Junho de 2011 (Data limite para emissão: 11/02/2014)

Nome: Partido Verde

Endereço: SOS Ed. Miguel Badya, Bloco L, nº 218

Município: Brasília CEP: 70650 - 145 Estado: DF

CNPJ/CPF nº: 31886963/0001-68 Inscr. Estadual nº: Isento

DESCRIÇÃO DO SERVIÇO	PREÇO
Referente a emissão de 1.367 carteiras de identidade partidária	R$ 6.561,60
TOTAL	R$ 6.561,60

04/07/2011 - BANCO DO BRASIL - 13:04:51
312910333 0205
OUVIDORIA BB 0800 729 5678

COMPROVANTE DE DEPOSITO EM CONTA CORRENTE
EM CHEQUE

CLIENTE: SAMUEL PORTO
AGENCIA: 3252-2 CONTA: 109.279-0

DATA	04/07/2011
NR. DOCUMENTO	31.291.033.300.205
VALOR CHEQUE	6.561,60
VALOR TOTAL	6.561,60
NR.AUTENTICACAO	3.9AC.0A4.02D.B81.E03

ALÍQUOTA	VALOR

IRRF - IMPOSTO DE RENDA

PIS/COFINS/CSLL

VALOR LÍQUIDO R$

Gráfica Alziro Ltda. R. Cel. Vicente, 212 - POA/RS - Fone/Fax: (51) 3226.9569
CNPJ: 87.926.143/0001-07 - Inscr. Mun. 02831724
01 TL. 3x50 - 051 a 100 - 02/10 - AIDF 2822/10



CEDENTE: Terra Networks Brasil S/A

RECIBO DO SACADO

Nome do Cliente	Data de Vencimento	Valor do Documento
PARTIDO VERDE PV	10/07/2011	36,07

Agência / Cod. Cedente	Nosso Número	Autenticação Mecânica
3070-8/54300-4	10095452020874662	98201202

04/07/2011 - BANCO DO BRASIL - 13:07:13
312910333 0214
OUVIDORIA BB 0800 729 5678

COMPROVANTE DE PAGAMENTO DE TITULOS

==========

BANCO DO BRASIL S.A.

00190000090100954520120874662180150240000003607
NOSSO NUMERO 10095452020874662
CONVENIO 01009545
TERRA NETWORKS BRASIL S A
AGENCIA/COD. CEDENTE 3070/00054300
DATA DE VENCIMENTO 11/07/2011
DATA DO PAGAMENTO 04/07/2011
VALOR DO DOCUMENTO 36,07
VALOR COBRADO 36,07

==========

NR.AUTENTICACAO 4.5D4.FAB.DD8.41A.38E

CASO NÃO CONSIGA EMITIR A GUIA POR PROBLEMA DA IMPRESSORA, VOLTE AO MENU PRINCIPAL E RETIRE EM CONSULTA

Clique **somente** aqui para Imprimir

PREFEITURA MUNICIPAL DE MACEIÓ - AL
SECRETARIA MUNICIPAL DE FINANÇAS

NOTA FISCAL DE SERVIÇOS

KMF ANALISE E DESENVOLVIMEMTO DE SISTEMAS LTDA

CNPJ/CPF: 02.169.764/0001-30 INSCRIÇÃO ESTADUAL: 0 CCM: 900319615
ENDEREÇO: AV LUIZ RAMALHO DE CASTRO, 629
BAIRRO: JATIUCA CEP: 57036-380
MUNICIPIO: MACEIO ESTADO: AL

DATA DE EMISSÃO: 06/07/2011 | DATA DA PRESTAÇÃO: 06/07/2011 | Nº: 137 | SÉRIE: A | SUB-SÉRIE: ELETRONICA

A autenticidade desta Nota Fiscal deverá ser confirmada na página da Prefeitura pelo Endereço:
www.informe.issqn.com.br
Código do Controle de Nota Fiscal: **552B9.FEE1C.99187.9C52E.42111/F304E-25**

TRIBUNAL SUPERIOR ELEITORAL
Fls. 000042
CPAD/SJD

DESTINATÁRIO

PARTIDO VERDE

CNPJ/CPF: 31.986.963/0001-68 INSCRIÇÃO ESTADUAL: 0 CCM:
ENDEREÇO: SETOR SDS, 30, SALA 218 BL L BAIRRO: SETOR DE DIVERSOES SUL
CEP: 70394-901 MUNICIPIO: BRASILIA ESTADO: DF

DADOS DA PRESTAÇÃO DE SERVIÇOS

ITEM	QTDE.	UNID.	COD.	DISCRIMINAÇÃO DOS SERVIÇOS PRESTADOS	PREÇO UNITÁRIO	PREÇO TOTAL	CÓD. SERV.
1		1	6311900	Tratamento De Dados, Provedores De Serviços De Aplicação	3.750,00	3.750,00	1.03
2							
3							
4							
5							
6							
7							
8							
9							

VALE COMO RECIBO

INSS: 0,00 | Valor Total: 3.750,00

IRRF: 0,00

DETALHAMENTO DOS ITENS DESCRITOS ACIMA

DETALHES

SERVIÇO ESPECIALIZADO EM COMUNICAÇÃO DIGITAL, MANUTENÇÃO DE SISTEMAS INTEGRADOS DE COMUNICAÇÃO VIA INTERNET, INCLUINDO GERENCIADOR DE CONTEÚDO, BANCO DE NOTICIAS ONLINE E CLIPPING DIGITAL, HOSPEDAGEM DE SITES E SUPORTE TECNOLOGICO. REFERENTE A MARÇO/2011

07/07/2011 - BANCO DO BRASIL - 12:15:51
312910331 0097
OUVIDORIA BB 0800 729 5678

COMPROVANTE DE DEPOSITO EM CONTA CORRENTE
EM CHEQUE

CLIENTE: KMF ANA E DESE DE SIST
AGENCIA: 0013-2 CONTA: 8.405-0

DATA 07/07/2011
DOCUMENTO 31.291.033.100.097
VALOR CHEQUE 3.750,00
VALOR TOTAL 3.750,00
NR.AUTENTICACAO 8.F20.B32.657.2B7.938

e conter rasuras.

E SISTEMAS LTDA
137 SÉRIE: A SUB-SÉRIE: ELETRONICA

DATA DE RECEBIMENTO: ____/____/____

ASSINATURA DO DESTINATÁRIO

CASO NÃO CONSIGA EMITIR A GUIA POR PROBLEMA DA IMPRESSORA, VOLTE AO MENU PRINCIPAL E RETIRE EM CONSULTA

Clique **somente** aqui para Imprimir

PREFEITURA MUNICIPAL DE MACEIÓ - AL
SECRETARIA MUNICIPAL DE FINANÇAS

NOTA FISCAL DE SERVIÇOS

KMF ANALISE E DESENVOLVIMEMTO DE SISTEMAS LTDA

CNPJ/CPF: 02.169.764/0001-30 INSCRIÇÃO ESTADUAL: 0 CCM: 900319515
ENDEREÇO: AV LUIZ RAMALHO DE CASTRO, 629
BAIRRO: JATIUCA CEP: 57036-380
MUNICIPIO: MACEIO ESTADO: AL

DATA DE EMISSÃO: 06/07/2011 | DATA DA PRESTAÇÃO: 06/07/2011 | Nº: 135 | SÉRIE: A | SUB-SÉRIE: ELETRONICA

A autenticidade desta Nota Fiscal deverá ser confirmada na página da Prefeitura pelo Endereço:
www.informe.lssqn.com.br
Código do Controle da Nota Fiscal: **8DEF5.A9C41.0246D.06C93.33F02/8D6FF-25**

TRIBUNAL SUPERIOR ELEITORAL
Fls 000043
OFAD/SD

DESTINATÁRIO

PARTIDO VERDE

CNPJ/CPF: 31.886.963/0001-68 INSCRIÇÃO ESTADUAL: 0 CCM:
ENDEREÇO: SETOR SDS, 30, SALA 218 BL L BAIRRO: SETOR DE DIVERSOES SUL
CEP: 70394-901 MUNICIPIO: BRASILIA ESTADO: DF

DADOS DA PRESTAÇÃO DE SERVIÇOS

ITEM	QTDE.	UNID.	COD.	DISCRIMINAÇÃO DOS SERVIÇOS PRESTADOS	PREÇO UNITÁRIO	PREÇO TOTAL	CÓD. SERV.
1		1	6311900	Tratamento De Dados, Provedores De Serviços De Aplicação	3.750,00	3.750,00	1.03
2							
3							
4							
5							
6							
7							
8							
9							

ALE COMO RECIBO

INSS:	0,00	Valor Total:	3.750,00
IRRF:	0,00		

DETALHAMENTO DOS ITENS DESCRITOS ACIMA

DETALHES

SERVIÇO ESPECIALIZADO EM COMUNICAÇÃO DIGITAL, MANUTENÇÃO DE SISTEMAS INTEGRADOS DE COMUNICAÇÃO VIA INTERNET, INCLUINDO GERENCIADOR DE CONTEÚDO, BANCO DE NOTICIAS ONLINE E CLIPPING DIGITAL, HOSPEDAGEM DE SITES E SUPORTE TECNOLOGICO. REFERENTE A ABRIL/2011

07/07/2011 BANCO DO BRASIL - 12:15:34
312910331 0096
OUVIDORIA BB 0800 729 5678

COMPROVANTE DE DEPOSITO EM CONTA CORRENTE
EM CHEQUE

CLIENTE: KMF ANA E DESE DE SIST
AGENCIA: 0013-2 CONTA: 8.405-0

TA 07/07/2011
DOCUMENTO 31.291.033.100.096
VALOR CHEQUE 3.750,00
VALOR TOTAL 3.750,00
NR.AUTENTICACAO 4.380.586.DD3.7A7.822

e conter rasuras.

E SISTEMAS LTDA
135 | SÉRIE: A | SUB-SÉRIE: ELETRONICA

DATA DE RECEBIMENTO: ____/____/____ ASSINATURA DO DESTINATÁRIO

EMPRESA

Emissão de comprovantes

A33J200757026924025
20/07/2011 08:08:03

SISBB - SISTEMA DE INFORMACOES BANCO DO BRASIL
20/07/2011 AUTO-ATENDIMENTO 08.08.10
294502945 0001
COMPROVANTE DE
TED - TRANSFERENCIA ELETRONICA DISPONIVEL

CLIENTE: PARTIDO VERDE PV
AGENCIA: 2945-9 CONTA: 4.343-5
==========
FINALIDADE: 01 CREDITO EM CONTA CORRENTE
BANCO: 033 - BANCO SANTANDER (BRASIL) S.A.
AGENCIA: 3178-X - JUNDIAI-CENTRO
CONTA: 13.000.597-8

FAVORECIDO: PRO-EMPRESA INFORMATICA LTDA
CPF/CNPJ: 04.078.478/0001-95
VALOR: R$ 4.974,05
DEBITO EM: 20/07/2011

DOCUMENTO: 072020
AUTENTICACAO SISBB:
D.A33.39C.56C.47C.621

TRANSFERENCIA

Transação efetuada com sucesso

TRIBUNAL SUPERIOR ELEITORAL
Fls 000044
CPADI/SJD

PRÓ EMPRESA

Fone:(61) 3345-8582
Fax: (61) 3033-7066
SHCN CL QD 215 Bloco "B" Nr 59
Salas 107,110,111 e 112 - Sobreloja
Asa Norte - CEP 70874-520 - Brasília - DF
CNPJ: 04.078.478/0001-95 CF/DF: 07.538.673/001-89

NOTA FISCAL DE SERVIÇO Modelo 3 0229

DESTINAÇÃO DO DOCUMENTO
☐ USUÁRIO FINAL ☐ REMESSA
☐ SUBCONTRATAÇÃO ☐ ENTRADA

DATA LIMITE PARA EMISSÃO 01/06/2012
DATA DE EMISSÃO 18/07/2011
DATA DE VENCIMENTO

TOMADOR DO SERVIÇO OU DESTINATÁRIO: Partido Verde nacional - PV
Endereço: 2º Edifício Miguel Badya Bloco "B" Sl. 218 | Tel.
Cidade: Brasília | Estado: DF | CEP: 70.394-901 | Condições de Pagamento
CNPJ: 31.886.963/0001-68 | Inscrição

CÓDIGO	QUANT.	DESCRIÇÃO	ALIQUOTA.	PREÇOS UNITÁRIO	PREÇOS TOTAL
		Serviço de manutenção de			5.000,00
		Inclusão de Dados no Sistema			
		de Gestão Partidária			
		Hospedagem Banco de			380,00
		Dados			
		4,65%			246,45
		1,5%			39,50
				TOTAL	4.974,05

DEDUÇÕES LEGAIS
BASE DE CÁLCULO DO ISS VALOR DO ISS
INFORMAÇÕES COMPLEMENTARES

Endereço do PROCON: SCS Venâncio 2000 bl. B60 sala 240 CEP:70333-900 Tel.:(61) 3212-1500(geral) Tel.:151

Fernandes Gráfica
GRÁFICA E EDITORA LTDA-ME - SIBS QD 03 CONJUNTO C LOTE 17 - CNPJ 06.271.777/0001-77- CF/DF 07.457.059/001-20 - Fone: (61) 3552-0237
04 Bls. 50X4 Vias - 201 à 400 - AIDF 1-111-10306/2011 - 01/06/2011 - VALIDADE 01/06/2012

CASO NÃO CONSIGA EMITIR A GUIA POR PROBLEMA DA IMPRESSORA, VOLTE AO MENU PRINCIPAL E RETIRE EM CONSULTA

Clique **somente** aqui para Imprimir

PREFEITURA MUNICIPAL DE MACEIÓ - AL
SECRETARIA MUNICIPAL DE FINANÇAS

NOTA FISCAL DE SERVIÇOS

KMF ANALISE E DESENVOLVIMEMTO DE SISTEMAS LTDA

CNPJ/CPF: 02.169.764/0001-30 INSCRIÇÃO ESTADUAL: 0 CCM: 900319615
ENDEREÇO: AV LUIZ RAMALHO DE CASTRO, 629
BAIRRO: JATIUCA CEP: 57036-380
MUNICIPIO: MACEIO ESTADO: AL

DATA DE EMISSÃO: 08/08/2011 | DATA DA PRESTAÇÃO: 08/08/2011 | Nº: 144 | SÉRIE: A | SUB-SÉRIE: ELETRONICA

TRIBUNAL SUPERIOR ELEITORAL
Fls 000045
CPAD/SJD

A autenticidade desta Nota Fiscal deverá ser confirmada na página da Prefeitura pelo Endereço:
www.informe.issqn.com.br
Código do Controle de Nota Fiscal: **0725B.F19CA.25CF9.F6B4A.1C185/E1A5E-3D**

DESTINATÁRIO

PARTIDO VERDE

CNPJ/CPF: 31.886.963/0001-68 INSCRIÇÃO ESTADUAL: 0 CCM:
ENDEREÇO: SETOR SDS, 30, SALA 218 BL L BAIRRO: SETOR DE DIVERSOES SUL
CEP: 70394-901 MUNICIPIO: BRASILIA ESTADO: DF

DADOS DA PRESTAÇÃO DE SERVIÇOS

ITEM	QTDE.	UNID.	COD.	DISCRIMINAÇÃO DOS SERVIÇOS PRESTADOS	PREÇO UNITÁRIO	PREÇO TOTAL	CÓD. SERV.
1		1	6311900	Tratamento De Dados, Provedores De Serviços De Aplicação	3.750,00	3.750,00	1.03
2							
3							
4							
5							
6							
7							
8							
9							

VALE COMO RECIBO

INSS:	0,00	Valor Total:	3.750,00
IRRF:	0,00		

DETALHAMENTO DOS ITENS DESCRITOS ACIMA

DETALHES

SERVIÇO ESPECIALIZADO EM COMUNICAÇÃO DIGITAL, MANUTENÇÃO DE SISTEMAS INTEGRADOS DE COMUNICAÇÃO VIA INTERNET, INCLUINDO GERENCIADOR DE CONTEÚDO, BANCO DE NOTICIAS ONLINE E CLIPPING DIGITAL, HOSPEDAGEM DE SITES E SUPORTE TECNOLOGICO. REFERENTE A JUNHO/2011

*Este documento Fiscal não pode conter rasuras.

RECEBI (EMOS) DE **KMF ANALISE E DESENVOLVIMEMTO DE SISTEMAS LTDA**
OS SERVIÇOS CONSTANTES NA NOTA FISCAL DE SERVIÇOS - Nº: 144 | SÉRIE: A | SUB-SÉRIE: ELETRONICA

CONDIÇÕES DE PAGAMENTO: A VISTA

DATA DE RECEBIMENTO: ____/____/____

ASSINATURA DO DESTINATÁRIO

CASO NÃO CONSIGA EMITIR A GUIA POR PROBLEMA DA IMPRESSORA, VOLTE AO MENU PRINCIPAL E RETIRE EM CONSULTA

Clique **somente** aqui para Imprimir

PREFEITURA MUNICIPAL DE MACEIÓ - AL
SECRETARIA MUNICIPAL DE FINANÇAS

NOTA FISCAL DE SERVIÇOS

KMF ANALISE E DESENVOLVIMEMTO DE SISTEMAS LTDA

CNPJ/CPF: 02.169.764/0001-30 INSCRIÇÃO ESTADUAL: 0 CCM: 900319615
ENDEREÇO: AV LUIZ RAMALHO DE CASTRO, 629
BAIRRO: JATIUCA CEP: 57036-380
MUNICIPIO: MACEIO ESTADO: AL

DATA DE EMISSÃO: 08/08/2011 | DATA DA PRESTAÇÃO: 01/08/2011 | Nº: 143 | SÉRIE: A | SUB-SÉRIE: ELETRONICA

TRIBUNAL SUPERIOR ELEITORAL
Fls 000046
CPAD/SJD

A autenticidade desta Nota Fiscal deverá ser confirmada na página da Prefeitura pelo Endereço:
www.informe.issqn.com.br
Código do Controle de Nota Fiscal: **FD11C.6F751.E5078.90AC7.CEB12/57425-36**

DESTINATÁRIO

PARTIDO VERDE

CNPJ/CPF: 31.886.963/0001-68 INSCRIÇÃO ESTADUAL: 0 CCM:
ENDEREÇO: SETOR SDS, 30, SALA 218 BL L BAIRRO: SETOR DE DIVERSOES SUL
CEP: 70394-901 MUNICIPIO: BRASILIA ESTADO: DF

DADOS DA PRESTAÇÃO DE SERVIÇOS

ITEM	QTDE.	UNID.	COD.	DISCRIMINAÇÃO DOS SERVIÇOS PRESTADOS	PREÇO UNITÁRIO	PREÇO TOTAL	CÓD. SERV.
1		1	6311900	Tratamento De Dados, Provedores De Serviços De Aplicação	3.750,00	3.750,00	1.03
2							
3							
4							
5							
6							
7							
8							
9							

VALE COMO RECIBO

INSS: 0,00 Valor Total: 3.750,00

IRRF: 0,00

DETALHAMENTO DOS ITENS DESCRITOS ACIMA

DETALHES

SERVIÇO ESPECIALIZADO EM COMUNICAÇÃO DIGITAL, MANUTENÇÃO DE SISTEMAS INTEGRADOS DE COMUNICAÇÃO VIA INTERNET, INCLUINDO GERENCIADOR DE CONTEÚDO, BANCO DE NOTICIAS ONLINE E CLIPPING DIGITAL, HOSPEDAGEM DE SITES E SUPORTE TECNOLOGICO. REFERENTE A MAIO/2011

*Este documento Fiscal não pode conter rasuras.

RECEBI (EMOS) DE **KMF ANALISE E DESENVOLVIMEMTO DE SISTEMAS LTDA**
OS SERVIÇOS CONSTANTES NA NOTA FISCAL DE SERVIÇOS - Nº: 143 SÉRIE: A SUB-SÉRIE: ELETRONICA

CONDIÇÕES DE PAGAMENTO: A VISTA

DATA DE RECEBIMENTO: ____/____/____

ASSINATURA DO DESTINATÁRIO

EMPRESA

Emissão de comprovantes

A33F100811040850012
10/08/2011 08:16:59

10/08/2011 - BANCO DO BRASIL - 08:17:01
294502945 0002
OUVIDORIA BB 0800 729 5678

COMPROVANTE DE PAGAMENTO DE TITULOS

CLIENTE: PARTIDO VERDE PV
AGENCIA: 2945-9 CONTA: 4.343-5

BANCO DO BRASIL

00190000090100954520120882714189450550000003607
NR. DOCUMENTO 81.003
NOSSO NUMERO 10095452020882714
CONVENIO 01009545
TERRA NETWORKS BRASIL S A
AGENCIA/COD. CEDENTE 3070/00054300
DATA DE VENCIMENTO 10/08/2011
DATA DO PAGAMENTO 10/08/2011
VALOR DO DOCUMENTO 36,07
VALOR COBRADO 36,07
NR.AUTENTICACAO 5.2FA.D19.8A9.D85.2A3

TRIBUNAL SUPERIOR ELEITORAL
Fls 000047
CPAD/STO

Transação efetuada com sucesso por: J2866702 JOSE LUIZ DE FRANCA PENNA

BANCO DO BRASIL | **001-9** | 00190.00009 01009.545201 20882.714189 4 50550000003607

Local de Pagamento: ATÉ O VENCIMENTO, PAGÁVEL EM QUALQUER BANCO						Vencimento: 10/08/2011
Cedente: Terra Networks Brasil S/A						Agência / Código do Cedente: 3070-8/54300-4
Data do Documento: 24/07/2011	Nº do Documento: BSB000003867624		Espécie Doc.: DM	Aceite: N	Data do Processamento: 24/07/2011	Nosso Número / Código do Documento: 10095452020882714
Uso do Banco	Carteira: 18/027	Espécie: R$	Quantidade Moeda		Valor Moeda: X	(=) Valor do Documento: 36,07

Instruções

Pagável preferencialmente no Banco do Brasil. Aceito nas casas lotéricas até o limite de R$ 1.000,00
Não receber após 5 dias do vencimento. Renegocie pelo site http://centralcob.terra.com.br
Multa por Atraso = R$ 0,72
Juros de mora dia = R$ 0,02
Não pague via DOC, transferência bancária e depósito simples pois o pagamento NÃO será identificado.

(-) Desconto / Abatimento
(-) Outras Deduções
(+) Mora / Multa
(+) Outros Acréscimos
(=) Valor Cobrado

Unidade Cedente

Sacado: PARTIDO VERDE PV CGC : 31.886.963/0001-68 **CONTRATO: CRBSB0126056**
SHIS QL 20 CONJUNTO 4 CASA 8 SETOR HABITACOES INDIVIDU
71650-145 LAGO SUL - DF

Sacador / Avalista: Terra Networks Brasil S/A

Código de Baixa 11400877

Autenticação Mecânica - FICHA DE COMPENSAÇÃO

EMPRESA

Emissão de comprovantes

A33K190752023448019
19/08/2011 08:01:05

SISBB - SISTEMA DE INFORMACOES BANCO DO BRASIL
19/08/2011 AUTO-ATENDIMENTO 08.01.05
294502945 0001

COMPROVANTE DE
TED - TRANSFERENCIA ELETRONICA DISPONIVEL

CLIENTE: PARTIDO VERDE PV
AGENCIA: 2945-9 CONTA: 4.343-5

FINALIDADE: 01 CREDITO EM CONTA CORRENTE
BANCO: 033 - BANCO SANTANDER (BRASIL) S.A.
AGENCIA: 3178-X - JUNDIAI-CENTRO
CONTA: 13.000.597-8

FAVORECIDO: PRO-EMPRESA INFORMATICA LTDA
CPF/CNPJ: 04.078.478/0001-95
VALOR: R$ 4.974,05
DEBITO EM: 19/08/2011

DOCUMENTO: 081915
AUTENTICACAO SISBB:
2.DC9.4A9.B6F.7B4.399

TRANSFERENCIA

Transação efetuada com sucesso

TRIBUNAL SUPERIOR ELEITORAL
Fls 000048
CPAD/SJD

PRÓ EMPRESA

Fone:(61) 3345-8582
Fax: (61) 3033-7066

SHCN CL QD 215 Bloco "B" Nr 59
Salas 107,110,111 e 112 - Sobreloja
Asa Norte - CEP 70874-520 - Brasília - DF

CNPJ: 04.078.478/0001-95 **CF/DF: 07.538.673/001-89**

NOTA FISCAL DE SERVIÇO Modelo 3 — 0245

DESTINAÇÃO DO DOCUMENTO
☐ USUÁRIO FINAL ☐ REMESSA
☐ SUBCONTRATAÇÃO ☐ ENTRADA

DATA LIMITE PARA EMISSÃO 01/06/2012

DATA DE EMISSÃO 18/08/2011

DATA DE VENCIMENTO

TOMADOR DO SERVIÇO OU DESTINATÁRIO: Partido Verde Nacional - PV

Endereço: SRS Edifício Miguel Badya Bloco B 1º S/ 115 — Tel.

Cidade: Brasília — Estado: DF — CEP: 70.344-900 — Condições de Pagamento

CNPJ: 31.886.903/0001-65 — Inscrição

CÓDIGO	QUANT.	DESCRIÇÃO	ALIQUOTA	PREÇOS UNITÁRIO	PREÇOS TOTAL
		Serviço de Manutenção de inclusão de Dados no Sistema de Gestão Partidária			5.000,00
		Hospedagem Banco de Dados			300,00
		Recebemos 4.651.			246,45
		115.			36,50
		EMPRESA INFORMATICA LTDA		TOTAL	4.974,05

DEDUÇÕES LEGAIS

BASE DE CÁLCULO DO ISS — VALOR DO ISS

INFORMAÇÕES COMPLEMENTARES

Endereço do PROCON: SCS Quadra 2 ... Tel.(61) 3221-8500

Gráfica Fernandes — GRÁFICA E EDITORA LTDA-ME - SIBS QD 03 CONJUNTO C LOTE 17 - CNPJ 05.271.777/0001-77 - CF/DF 07.457.059/001-70 - Fone: (61) 3552-0237
04 Bls. 50X4 Vias - 201 à 400 - AIDF 1-111-10306/2011 - 01/06/2011 - VALIDADE 01/06/2012

EMPRESA

Emissão de comprovantes

A33D050910115240031
05/09/2011 09:26:08

05/09/2011 - BANCO DO BRASIL - 09:26:08
294502945 0004
OUVIDORIA BB 0800 729 5678

COMPROVANTE DE TRANSFERENCIA
DE CONTA CORRENTE P/ CONTA CORRENTE

CLIENTE: PARTIDO VERDE PV
AGENCIA: 2945-9 CONTA: 4.343-5

DATA DA TRANSFERENCIA 05/09/2011
NR. DOCUMENTO 325.200.000.109.279
VALOR TOTAL 5.000,00
****** TRANSFERIDO PARA:
CLIENTE: SAMUEL PORTO
AGENCIA: 3252-2 CONTA: 109.279-0
NR. DOCUMENTO 294.500.000.004.343

NR.AUTENTICACAO E.A40.FC7.000.6EC.BBC

TRIBUNAL SUPERIOR ELEITORAL
Fls 000049
CFADTFSJD

Transação efetuada com sucesso por: J6178135 JOYCE ESTEVES FLEURY.

PORTO'S INFORMÁTICA LTDA.

Rua Pedro Rodrigues Bitencourt, 260 - Vila Nova - 91750-210 - Porto Alegre - RS

Incrição Municipal: 202.606-2-8 Inscr. no CNPJ: 05.339.050/0001-11

NOTA FISCAL DE SERVIÇO

IMPOSTO SOBRE SERVIÇO DE QUALQUER NATUREZA

1ª VIA Nº 074

Porto Alegre, 29 de AGOSTO de 2011 (Data limite para emissão: 11/02/2014)

Nome: PARTIDO VERDE

Endereço: SQS Eq. Miguel/ BADXA, Bl. L, nº 218

Município: BRASÍLIA CEP: 70654-145 Estado: DF

CNPJ/CPF nº: 31.886.363/0001-62 Inscr. Estadual nº: ISENTO

DESCRIÇÃO DO SERVIÇO	PREÇO
Referente à criação do novo site do Partido Verde.	R$ 5.000,00
Bco Brasil	
AG. 3597-8	
CC 16426-7	
TOTAL	R$ 5.000,00

RETENÇÕES	ALÍQUOTA	VALOR
ISSQN por Substituição Tributária		
IRRF - IMPOSTO DE RENDA		
PIS/COFINS/CSLL		

Gráfica Alziro Ltda. R. Cel. Vicente, 212 - POA/RS - Fone/Fax: (51) 3226.9569
CNPJ: 87.926.143/0001-07 - Inscr. Mun. 02831724
01 TL. 3x50 - 051 a 100 - 02/10 - AIDF 2822/10

VALOR LÍQUIDO R$

EMPRESA

Emissão de comprovantes

A33D050910115240032
05/09/2011 09:26:23

05/09/2011 - BANCO DO BRASIL - 09:26:24
294502945 0003
OUVIDORIA BB 0800 729 5678

COMPROVANTE DE TRANSFERENCIA
DE CONTA CORRENTE P/ CONTA CORRENTE

CLIENTE: PARTIDO VERDE PV
AGENCIA: 2945-9 CONTA: 4.343-5

DATA DA TRANSFERENCIA 05/09/2011
NR. DOCUMENTO 325.200.000.109.279
VALOR TOTAL 6.800,00
****** TRANSFERIDO PARA:
CLIENTE: SAMUEL PORTO
AGENCIA: 3252-2 CONTA: 109.279-0
NR. DOCUMENTO 294.500.000.004.343

NR.AUTENTICACAO 7.A5B.D82.941.627.F41

TRIBUNAL SUPERIOR ELEITORAL
Fls 000050
CRED/PSJD

Transação efetuada com sucesso por: J6178135 JOYCE ESTEVES FLEURY.

PORTO'S INFORMÁTICA LTDA.

Rua Pedro Rodrigues Bitencourt, 260 - Vila Nova - 91750-210 - Porto Alegre - RS

Incrição Municipal: 202.606-2-8 Inscr. no CNPJ: 05.339.050/0001-11

NOTA FISCAL DE SERVIÇO

IMPOSTO SOBRE SERVIÇO DE QUALQUER NATUREZA

1ª VIA

№ 075

Porto Alegre, 30 de AGOSTO de 2011 (Data limite para emissão: 11/02/2014)

Nome: PARTIDO VERDE

Endereço: SQS Ed. Miguel Badya, Bl "C", nº 218

Município: BRASÍLIA CEP: 70650-145 Estado: DF

CNPJ/CPF nº: 31.886.963/0001-68 Inscr. Estadual nº: Isento

DESCRIÇÃO DO SERVIÇO	PREÇO
Referente a manutenção e	
suporte técnico ao novo	
site do Partido Verde	R$ 6.800,00
Bco Brasil	
AG. 3597-8	
C/C. 16426-7	
Vencimento	
05/09/2011	
TOTAL	R$ 6.800,00

RETENÇÕES	ALÍQUOTA	VALOR
ISSQN por Substituição Tributária		
IRRF - IMPOSTO DE RENDA		
PIS/COFINS/CSLL		

Gráfica Alziro Ltda. R. Cel. Vicente, 212 - POA/RS - Fone/Fax: (51) 3226.9569
CNPJ: 87.926.143/0001-07 - Inscr. Mun. 02831724

VALOR LÍQUIDO R$

CASO NÃO CONSIGA EMITIR A GUIA POR PROBLEMA DA IMPRESSORA, VOLTE AO MENU PRINCIPAL E RETIRE EM CONSULTA

Clique somente aqui para Imprimir

PREFEITURA MUNICIPAL DE MACEIÓ - AL
SECRETARIA MUNICIPAL DE FINANÇAS

NOTA FISCAL DE SERVIÇOS

KMF ANALISE E DESENVOLVIMEMTO DE SISTEMAS LTDA

J/CPF: 02.169.764/0001-30 INSCRIÇÃO ESTADUAL: 0 CCM: 900319615
EREÇO: AV LUIZ RAMALHO DE CASTRO, 629
RO: JATIUCA CEP: 57036-380
ÍCIPIO: MACEIO ESTADO: AL

DATA DE EMISSÃO: 02/09/2011	DATA DA PRESTAÇÃO: 02/09/2011	Nº: 147	SÉRIE: A	SUB-SÉRIE: ELETRONICA

A autenticidade desta Nota Fiscal deverá ser confirmada na página da Prefeitura pelo Endereço:
www.informe.issqn.com.br
Código do Controle de Nota Fiscal: **A89F2.7353E.D9F24.913F7.A141C/F137C-49**

TRIBUNAL SUPERIOR ELEITORAL
Fls 000051
CPAD/SJD

DESTINATÁRIO

PARTIDO VERDE

CNPJ/CPF: 31.886.963/0001-68 INSCRIÇÃO ESTADUAL: 0 CCM:
ENDEREÇO: SETOR SDS, 30, SALA 218 BL L BAIRRO: SETOR DE DIVERSOES SUL
CEP: 70394-901 MUNICÍPIO: BRASILIA ESTADO: DF

DADOS DA PRESTAÇÃO DE SERVIÇOS

ITEM	QTDE.	UNID.	COD.	DISCRIMINAÇÃO DOS SERVIÇOS PRESTADOS	PREÇO UNITÁRIO	PREÇO TOTAL	CÓD. SERV.
1		1	6311900	Tratamento De Dados, Provedores De Serviços De Aplicação	3.750,00	3.750,00	1.03
2							
3							
4							
5							
6							
7							
8							
9							

VALE COMO RECIBO

INSS:	0,00	Valor Total:	3.750,00
IRRF:	0,00		

DETALHAMENTO DOS ITENS DESCRITOS ACIMA

DETALHES

SERVIÇO ESPECIALIZADO EM COMUNICAÇÃO DIGITAL, MANUTENÇÃO DE SISTEMAS INTEGRADOS DE COMUNICAÇÃO VIA INTERNET, INCLUINDO GERENCIADOR DE CONTEÚDO, BANCO DE NOTICIAS ONLINE E CLIPPING DIGITAL, HOSPEDAGEM DE SITES E SUPORTE TECNOLOGICO. REFERENTE A AGOSTO/2011



Emissão de comprovantes

12/09/2011 - BANCO DO BRASIL - 13:23:13
294502945 SEGUNDA VIA 0005
OUVIDORIA BB 0800 729 5678

COMPROVANTE DE TRANSFERENCIA
DE CONTA CORRENTE P/ CONTA CORRENTE

CLIENTE: PARTIDO VERDE PV
AGENCIA: 2945-9 CONTA: 4.343-5

DATA DA TRANSFERENCIA 12/09/2011
NR. DOCUMENTO 550.013.000.008.405
VALOR TOTAL 3.750,00

****** TRANSFERIDO PARA:
CLIENTE: KMF ANA E DESE DE SIST
AGENCIA: 0013-2 CONTA: 8.405-0
NR. DOCUMENTO 552.945.000.004.343

AUTENTICACAO C.43C.017.E4C.052.98B

Transação efetuada com sucesso por: J6178135 JOYCE ESTEVES FLEURY.

uras.

S LTDA

SÉRIE: A SUB-SÉRIE: ELETRONICA

ASSINATURA DO DESTINATÁRIO

CASO NÃO CONSIGA EMITIR A GUIA POR PROBLEMA DA IMPRESSORA, VOLTE AO MENU PRINCIPAL E RETIRE EM CONSULTA

Clique **somente** aqui para Imprimir

PREFEITURA MUNICIPAL DE MACEIÓ - AL
SECRETARIA MUNICIPAL DE FINANÇAS

NOTA FISCAL DE SERVIÇOS

KMF ANALISE E DESENVOLVIMEMTO DE SISTEMAS LTDA

J/CPF: 02.169.764/0001-30 INSCRIÇÃO ESTADUAL: 0 CCM: 900319615
EREÇO: AV LUIZ RAMALHO DE CASTRO, 629
RO: JATIUCA CEP: 57036-380
ÍCIPIO: MACEIO ESTADO: AL

DATA DE EMISSÃO: 02/09/2011 | DATA DA PRESTAÇÃO: 01/09/2011 | Nº: 146 | SÉRIE: A | SUB-SÉRIE: ELETRONICA

A autenticidade desta Nota Fiscal deverá ser confirmada na página da Prefeitura pelo Endereço:
www.informe.issqn.com.br
Código de Controle da Nota Fiscal: 45666.541C0.71C9C.58699.1F3A7/56F95-58

TRIBUNAL SUPERIOR ELEITORAL
Fls 000052
CPAD/TSE

DESTINATÁRIO

PARTIDO VERDE

CNPJ/CPF: 31.866.903/0001-68 INSCRIÇÃO ESTADUAL: 0 CCM:
ENDEREÇO: SETOR SDS, 30, SALA 218 BL L BAIRRO: SETOR DE DIVERSOES SUL
CEP: 70394-901 MUNICÍPIO: BRASILIA ESTADO: DF

DADOS DA PRESTAÇÃO DE SERVIÇOS

ITEM	QTDE.	UNID.	COD.	DISCRIMINAÇÃO DOS SERVIÇOS PRESTADOS	PREÇO UNITÁRIO	PREÇO TOTAL	CÓD. SERV.
1		1	6311900	Tratamento De Dados, Provedores De Serviços De Aplicação	3.750,00	3.750,00	1.03
2							
3							
4							
5							
6							
7							
8							
9							

VALE COMO RECIBO

INSS: 0,00 | Valor Total: 3.750,00

IRRF: 0,00

DETALHAMENTO DOS ITENS DESCRITOS ACIMA

DETALHES

SERVIÇO ESPECIALIZADO EM COMUNICAÇÃO DIGITAL, MANUTENÇÃO DE SISTEMAS INTEGRADOS DE COMUNICAÇÃO VIA INTERNET, INCLUINDO GERENCIADOR DE CONTEÚDO, BANCO DE NOTICIAS ONLINE E CLIPPING DIGITAL, HOSPEDAGEM DE SITES E SUPORTE TECNOLOGICO. REFERENTE A JULHO/2011

Emissão de comprovantes

EMPRESA

12/09/2011 - BANCO DO BRASIL - 13:23:13
294502945 * SEGUNDA VIA 0006
OUVIDORIA BB 0800 729 5678

COMPROVANTE DE TRANSFERENCIA
DE CONTA CORRENTE P/ CONTA CORRENTE

CLIENTE: PARTIDO VERDE PV
AGENCIA: 2945-9 CONTA: 4.343-5

DATA DA TRANSFERENCIA 12/09/2011
NR. DOCUMENTO 550.013.000.008.405
VALOR TOTAL 3.750,00
****** TRANSFERIDO PARA:
CLIENTE: KMF ANA E DESE DE SIST
AGENCIA: 0013-2 CONTA: 8.405-0
NR. DOCUMENTO 552.945.000.004.343

NR.AUTENTICACAO C.43C.017.E4C.052.98B

Transação efetuada com sucesso por: J6178135 JOYCE ESTEVES FLEURY.

ras.

LTDA
SÉRIE: A | SUB-SÉRIE: ELETRONICA

ASSINATURA DO DESTINATÁRIO

EMPRESA

Emissão de comprovantes

A33G120747019796008
12/09/2011 07:53:24

12/09/2011 - BANCO DO BRASIL - 07:53:25
294502945 0003
OUVIDORIA BB 0800 729 5678

COMPROVANTE DE PAGAMENTO DE TITULOS

CLIENTE: PARTIDO VERDE PV
AGENCIA: 2945-9 CONTA: 4.343-5

BANCO DO BRASIL

00190000090100954520120890471186950860000003607
NR. DOCUMENTO 91.203
NOSSO NUMERO 10095452020890471
CONVENIO 01009545
TERRA NETWORKS BRASIL S A
AGENCIA/COD. CEDENTE 3070/00054300
DATA DE VENCIMENTO 10/09/2011
DATA DO PAGAMENTO 12/09/2011
VALOR DO DOCUMENTO 36,07
VALOR COBRADO 36,07

NR.AUTENTICACAO F.BEA.9CB.E6C.561.A92

TRIBUNAL SUPERIOR ELEITORAL
Fls 000053
CPAD/SJD

Transação efetuada com sucesso por: J6178135 JOYCE ESTEVES FLEURY.

BANCO DO BRASIL | **001-9** | 00190.00009 01009.545201 20890.471186 9 50860000003607

Local de Pagamento
ATÉ O VENCIMENTO, PAGÁVEL EM QUALQUER BANCO

Vencimento
10/09/2011

Cedente
Terra Networks Brasil S/A

Agência / Código do Cedente
3070-8 54300-4

Data do Documento	Nº do Documento	Espécie Doc.	Aceite	Data do Processamento	Nosso Número / Código do Documento
24/08/2011	BSB000003894238	DM	N	24/08/2011	10095452020890471

Uso do Banco	Carteira	Espécie	Quantidade Moeda	x Valor Moeda	(=) Valor do Documento
	18/027	R$			36,07

Instruções

Pagável preferencialmente no Banco do Brasil. Aceito nas casas lotéricas até o limite de R$ 1.000,00
Não receber após 5 dias do vencimento. Renegocie pelo site http://centralcob.terra.com.br
Multa por Atraso = R$ 0,72
Juros de mora dia = R$ 0,02
Não pague via DOC, transferência bancária e depósito simples pois o pagamento NÃO será identificado.

(-) Desconto / Abatimento
(-) Outras Deduções
(+) Mora / Multa
(+) Outros Acréscimos
(=) Valor Cobrado

Unidade Cedente

Sacado: PARTIDO VERDE PV CGC : 31.886.963/0001-68 **CONTRATO: CRBSB0126056**
SHIS QL 20 CONJUNTO 4 CASA 8 SETOR HABITACOES INDIVIDU
71650-145 LAGO SUL - DF

Sacador / Avalista: Terra Networks Brasil S/A

Código de Baixa

Autenticação Mecânica - FICHA DE COMPENSAÇÃO

Emissão de comprovantes

A33H281504453495012
28/09/2011 15:12:40

SISBB - SISTEMA DE INFORMACOES BANCO DO BRASIL
28/09/2011 AUTO-ATENDIMENTO 15.12.40
294502945 0006

COMPROVANTE DE
TED - TRANSFERENCIA ELETRONICA DISPONIVEL

CLIENTE: PARTIDO VERDE PV
AGENCIA: 2945-9 CONTA: 4.343-5

FINALIDADE: 01 CREDITO EM CONTA CORRENTE
BANCO: 033 - BANCO SANTANDER (BRASIL) S.A.
AGENCIA: 3178-X - JUNDIAI-CENTRO
CONTA: 13.000.597-8

FAVORECIDO: PRO-EMPRESA INFORMATICA LTDA
CPF/CNPJ: 04.078.478/0001-95
VALOR: R$ 4.974,05
DEBITO EM: 20/09/2011

DOCUMENTO: 092003
AUTENTICACAO SISBB:
9.A76.8CC.2BC.B37.AE5

TRANSFEREN

Transação efetuada com suce

TRIBUNAL SUPERIOR ELEITORAL
Fls 000054
CFADI/SJD

PRÓ EMPRESA

Fone:(61) 3345-8582
Fax: (61) 3033-7066

SHCN CL QD 215 Bloco "B" Nr 59
Salas 107,110,111 e 112 - Sobreloja
Asa Norte - CEP 70874-520 - Brasília - DF

CNPJ: 04.078.478/0001-95 CF/DF: 07.538.673/001-89

NOTA FISCAL DE SERVIÇO Modelo 3 0258

DESTINAÇÃO DO DOCUMENTO
☐ USUÁRIO FINAL ☐ REMESSA
☐ SUBCONTRATAÇÃO ☐ ENTRADA

DATA LIMITE PARA EMISSÃO 01/06/2012
DATA DE EMISSÃO 19/09/2011
DATA DE VENCIMENTO

TOMADOR DO SERVIÇO OU DESTINATÁRIO: Partido Verde Nacional - PV
Endereço: SBS Edifício Miguel Badya Bloco "B" 4718 Tel.
Cidade: Brasília Estado: DF CEP: 70.394-901 Condições de Pagamento
CNPJ: 31.886.963/0001-68 Inscrição

CÓDIGO	QUANT.	DESCRIÇÃO	ALIQUOTA	PREÇOS UNITÁRIO	PREÇOS TOTAL
		Serviço de manutenção			5.000,00
		de inclusão de Dados			
		no sistema de Gestão			
		Partidária			
		Hospedagem Banco de			300,00
		Dados			
		Recebemos			
		Em: / /			
		PRÓ EMPRESA INFORMÁTICA LTDA			
		4,65%			246,45
		1,5%			38,50
				TOTAL	4.974,05

DEDUÇÕES LEGAIS
BASE DE CÁLCULO DO ISS VALOR DO ISS
INFORMAÇÕES COMPLEMENTARES

Endereço do PROCON: SCS Venâncio 2000 Sl. 864 sala 240 CEP: 70333-900 Tel.: (61) 3212-1500 (geral) Tel.: 152

GRÁFICA E EDITORA LTDA-ME - SIBS QD 03 CONJUNTO C LOTE 17 - CNPJ 06.271.777/0001-77 - CF/DF 07.457.059/001-20 - Fone: (61) 3552-0237
04 Bls. 50X4 Vias - 201 à 400 - AIDF 1-111-10306/2011 - 01/06/2011 - VALIDADE 01/06/2012

Emissão de comprovantes

EMPRESA

A33H301115304926013
30/09/2011 11:23:35

30/09/2011 - BANCO DO BRASIL - 09:53:43
294502945 SEGUNDA VIA 0003
OUVIDORIA BB 0800 729 5678
COMPROVANTE DE TRANSFERENCIA
DE CONTA CORRENTE P/ CONTA CORRENTE

CLIENTE: PARTIDO VERDE PV
AGENCIA: 2945-9 CONTA: 4.343-5

DATA DA TRANSFERENCIA 30/09/2011
NR. DOCUMENTO 553.537.000.016.426
VALOR TOTAL 6.800,00
****** TRANSFERIDO PARA:
CLIENTE: PORTO'S INFORMATICA LTDA
AGENCIA: 3537-8 CONTA: 16.426-7
NR. DOCUMENTO 552.945.000.004.343

NR.AUTENTICACAO C.652.81B.054.FF9.DC5

Transação efetuada com sucesso por: J6178135 JOYCE ESTEVES FLEURY.

TRIBUNAL SUPERIOR ELEITORAL
Fls 000055
CPAD/SJD

PORTO'S INFORMÁTICA LTDA.

Rua Pedro Rodrigues Bitencourt, 260 - Vila Nova - 91750-210 - Porto Alegre - RS

Incrição Municipal: 202.606-2-8 Inscr. no CNPJ: 05.339.050/0001-11

NOTA FISCAL DE SERVIÇO

IMPOSTO SOBRE SERVIÇO DE QUALQUER NATUREZA

1ª VIA

№ 077

Porto Alegre, 20 de Setembro de 2011 (Data limite para emissão: 11/02/2014)

Nome: Partido Verde

Endereço: SDS Ed. Miguel Badra, Sl. C, nº 218

Município: Brasília CEP: 70650-145 Estado: DF

CNPJ/CPF nº: 31886.363/0001-69 Inscr. Estadual nº: Isento

DESCRIÇÃO DO SERVIÇO	PREÇO
Referente a manutenção e	
suporte técnico ao site	
do Partido Verde	R$ 6.800,00
Bco do Brasil	
Ag. 3537-8	
C/C 16426-7	
Vencimento	
05/10/2011	
TOTAL	R$ 6.800,00

RETENÇÕES	ALÍQUOTA	VALOR
ISSQN por Substituição Tributária		
IRRF - IMPOSTO DE RENDA		
PIS/COFINS/CSLL		

Gráfica Alziro Ltda. R. Cel. Vicente, 212 - POA/RS - Fone/Fax: (51) 3226.9569
CNPJ: 87.926.143/0001-07 - Inscr. Mun. 02831724
01 TL. 3x50 - 051 a 100 - 02/10 - AIDF 2822/10

VALOR LÍQUIDO R$ R$ 6.800,00

[redacted]

Emissão de comprovantes

A33G2511513[redacted]33
25/10/20[redacted]

25/10/2011 BANCO DO BRASIL 12:01:42
29[redacted] 0008
OUVIDORIA BB 0800 729 5678
COMPROVANTE DE PAGAMENTO DE TITULOS

CLIENTE: PARTIDO VERDE PV
AGENCIA: 2945-9 CONTA: 4.343-5

BANCO DO BRASIL

00190000090167398800001613751187151270000003692
NR. DOCUMENTO 102.102
NOSSO NUMERO 167398800016187 51
CONVENIO 01673988
TERRA NETWORKS BRASIL S A
AGENCIA/CODIGO CEDENTE 3070/00054300
DATA DE VENCIMENTO 21/10/2011
DATA DO PAGAMENTO 21/10/2011
VALOR DO DOCUMENTO 36,92
VALOR COBRADO 36,92

NR. AUTENTICACAO 5.167.091.823.D98.A54

Transacao efetuada com sucesso por: J2866702 JOSE LUIZ DE FRANCA PENNA

TRIBUNAL [redacted] ELEITORAL
FL. 0[redacted]56

Ficha de Compensação

[redacted] 001-9 00190.00009 01673.988000 01613.751187 1.512700000[redacted]

Local de Pagamento: Até o vencimento pagável em bancos do sistema de compensação

Vencimento: 2[redacted]/10/[redacted]

Cedente: Terra Networks Brasil S/A — CNPJ/CPF: [redacted]

Agência/Código Cedente: 3070[redacted]

Data Documento	Número do Documento	Espécie Doc.	Aceite	Data Processamento	Nosso Número
17/10/2011	3790372	RC	N	17/[redacted]/2011	1673988000[redacted]

Uso do Banco	Carteira	Espécie	Quantidade	(x) Valor	(x) Valor Documento
	18	R$			

Instruções:
Não receber após o vencimento. Renegocie pelo site http://centralcob.terra.com.br
Não receber após o vencimento. Renegocie pelo site http://centralcob.terra.com.br

(-) Desconto / Abatimento
(-) Outras Deduções
(+) Mora / Multa
(+) Outros Acrescimos
(+) Valor

Cedente: PARTIDO VERDE PV

[redacted]

Emissão de comprovantes

A33G2511513147 0005
25/10/2011 11:58:23

SISBB - SISTEMA DE INFORMACOES BANCO DO BRASIL
25/10/2011 AUTO-ATENDIMENTO 11.58.23
294502945 0005
COMPROVANTE DE
TED - TRANSFERENCIA ELETRONICA DISPONIVEL

CLIENTE: PARTIDO VERDE PV
AGENCIA: 2945-9 CONTA: 4.343-5

FINALIDADE: 01 CREDITO EM CONTA CORRENTE
BANCO: 033 - BANCO SANTANDER (BRASIL) S.A.
AGENCIA: 3178-X - JUNDIAI-CENTRO
CONTA: 13.000.597-8

FAVORECIDO: PRO-EMPRESA INFORMATICA LTDA
CPF/CNPJ: 04.078.478/0001-95
VALOR: R$ 4.974,05
DEBITO EM: 18/10/2011

DOCUMENTO: 101801
AUTENTICACAO SISBB:
F.1AE.186.ECC.992.D23

TRANSFERENCIA

Transação efetuada com sucesso

TRIBUNAL SUPERIOR ELEITORAL
Fls. 000057
ADI/SJD

PRÓ EMPRESA

Fone:(61) 3345-8582
Fax: (61) 3033-7066

SHCN CL QD 215 Bloco "B" Nr 59
Salas 107,110,111 e 112 - Sobreloja
Asa Norte - CEP 70874-520 - Brasília - DF

CNPJ: 04.078.478/0001-95 CF/DF: 07.538.673/001-89

NOTA FISCAL DE SERVIÇO Modelo 3 0276

DESTINAÇÃO DO DOCUMENTO
☐ USUÁRIO FINAL ☐ REMESSA
☐ SUBCONTRATAÇÃO ☐ ENTRADA

DATA LIMITE PARA EMISSÃO 01/06/2012

DATA DE EMISSÃO 17/10/11

DATA DE VENCIMENTO

TOMADOR DO SERVIÇO OU DESTINATÁRIO: Partido Verde Nacional - PV

Endereço: 205 Edifício Miguel Badjou Bl. "B" sl. 218 | Tel.

Cidade: Brasília | Estado: DF | CEP: 70.394-904 | Condições de Pagamento

CNPJ: 31.886.963/0001-68 | Inscrição

CÓDIGO	QUANT.	DESCRIÇÃO	ALIQUOTA.	PREÇOS UNITÁRIO	PREÇOS TOTAL
		Serviço de Manutenção de Inclusão de Dados no sistema de Gestão Partidária			5.000,00
		Hospedagem Bancos de Dados			300,00
		Recebemos			
		Em / /			
		4,65%			246,45
		PRÓ EMPRESA INFORMÁTICA LTDA 6,5%			39,50
				TOTAL	4.979,05

DEDUÇÕES LEGAIS

BASE DE CÁLCULO DO ISS | VALOR DO ISS

INFORMAÇÕES COMPLEMENTARES

Endereço do PROCON: SCS Venâncio 2000 bl. B60 sala 248 CEP:70333-900 Tel.:(61) 3212-1500(geral) Tel.:151

Fernandes GRÁFICA E EDITORA LTDA-ME - SIBS QD 03 CONJUNTO C LOTE 17 - CNPJ 06.271.777/0001-77 - CF/DF 07.457.059/001-20 - Fone: (61) 3552-0237
04 Bls. 50X4 Vias - 201 à 400 - AIDF 1-111-10306/2011 - 01/06/2011 - VALIDADE 01/06/2012

Emissão de comprovantes

A33|160758031030018|
18/11/2011 08:05:48

SISBB - SISTEMA DE INFORMACOES BANCO DO BRASIL
18/11/2011 AUTO-ATENDIMENTO 08:05:47
294502945 0002
COMPROVANTE DE
TED - TRANSFERÊNCIA ELETRÔNICA DISPONÍVEL

CLIENTE: PARTIDO VERDE PV
AGENCIA: 2945-9 CONTA: 4.343-5

FINALIDADE: 01 CREDITO EM CONTA CORRENTE
BANCO: 033 - BANCO SANTANDER (BRASIL) S.A.
AGENCIA: 3170-X JUNDIAI-CENTRO
CONTA: 13.000.597-8
FAVORECIDO: PRO-EMPRESA INFORMATICA LTDA
CPF/CNPJ: 04.078.478/0001-95
VALOR: R$ 4.974,05
DEBITO EM: 18/11/2011

DOCUMENTO: 111814
AUTENTICACAO SISBB:
C.5EA.8B3.EAC.C4F.DD8

TRANSFERENCIA

Transação efetuada com sucesso

TRIBUNAL SUPERIOR ELEITORAL
Fls. 000058
CPAD/TSE

PRÓ EMPRESA

Fone:(61) 3345-8582
Fax: (61) 3033-7066

SHCN CL QD 215 Bloco "B" Nr 59
Salas 107,110,111 e 112 - Sobreloja
Asa Norte - CEP 70874-520 - Brasília - DF

CNPJ: 04.078.478/0001-95 CF/DF: 07.538.673/001-89

NOTA FISCAL DE SERVIÇO Modelo 3 — 0318

DESTINAÇÃO DO DOCUMENTO
☒ USUÁRIO FINAL ☐ REMESSA
☐ SUBCONTRATAÇÃO ☐ ENTRADA

DATA LIMITE PARA EMISSÃO 01/06/2012

DATA DE EMISSÃO 17/10/12

DATA DE VENCIMENTO

TOMADOR DO SERVIÇO OU DESTINATÁRIO: Partido Verde Nacional - PV

Endereço: SHIS Edifício Celebrity Bandeja Bl. "B" 4.218 — Tel.

Cidade: Brasília — Estado: DF — CEP: 70.344-900 — Condições de Pagamento

CNPJ: 31.886.963/0001-68 — Inscrição

CÓDIGO	QUANT.	DESCRIÇÃO	ALIQUOTA	PREÇOS UNITÁRIO	PREÇOS TOTAL
		Serviço de manutenção			5.000,00
		de Instalação de Dados			
		no sistema de Gestão			
		Web Casa			
		Transferência Bancária de			200,00
		Valores			
		4,05%			246,45
		1,5%			39,50
				TOTAL	4.974,05

DEDUÇÕES LEGAIS

BASE DE CÁLCULO DO ISS — VALOR DO ISS

Endereço do PROCON: SCS Venâncio 2000 - nº 060 sala 240 CEP: 70333-900 Tel.: (61) 3313-1900 (geral) Tel.: 151

INFORMAÇÕES COMPLEMENTARES

GRAFICA E EDITORA LTDA-ME - SIBS QD 03 CONJUNTO C LOTE 17 - CNPJ 08.271.777/0001-77 - CF/DF 07.457.006/001-30 - Fone: (61) 3552-0237
04 Blc 50X4 Vias - 201 à 400 - AIDF 1-111-10306/2011 - 01/06/2011 - VALIDADE 01/06/2012

Emissão de comprovantes

A33G2511513 [illegible] 035
25/10/2011 [illegible] 66

21/10/2011 BANCO DO BRASIL - 14:30:46
294502945 SEGUNDA VIA 0001
OUVIDORIA BB 0800 729 5678
COMPROVANTE DE TRANSFERENCIA
DE CONTA CORRENTE P/ CONTA CORRENTE

CLIENTE: PARTIDO VERDE PV
AGENCIA: 2945-9 CONTA: 4.343-5

DATA DA TRANSFERENCIA 21/10/2011
NR. DOCUMENTO 553.537.000.016.426
VALOR TOTAL 6.800,00
TRANSFERIDO PARA:
CLIENTE: PORTO'S INFORMATICA LTDA
AGENCIA: 8537-8 CONTA: 16.426-7
NR. DOCUMENTO 562.945.000.004.343

NR.AUTENTICACAO 6.6B6.703.2A4.010.09C

Transação efetuada com sucesso por J2866702 JOSE LUIZ DE FRANCA PENNA

TRIBUNAL REGIONAL ELEITORAL
Fls 0[illegible]59

PORTO'S INFORMÁTICA LTDA.

Rua Pedro Rodrigues Bitencourt, 260 - Vila Nova - 91750-210 - Porto Alegre - RS

Incrição Municipal: 202.606-2-8 Inscr. no CNPJ: 05.339.050/0001-11

NOTA FISCAL DE SERVIÇO

IMPOSTO SOBRE SERVIÇO DE QUALQUER NATUREZA

1ª VIA

№ 083

Porto Alegre, 18 de OUTUBRO de 2011 (Data limite para emissão: 11/02/2014)

Nome: Partido Verde

Endereço: SDS Ed. Miguel Badya, Bl. "C", nº 218

Município: Brasília CEP: 70650-145 Estado: DF

CNPJ/CPF nº: 31886963/0001-68 Inscr. Estadual nº: Isento

DESCRIÇÃO DO SERVIÇO	PREÇO
Referente a manutenção e	
Suporte técnico ao site do	
Partido Verde no mês de Ou-	
tubro	R$ 6.800,00
TOTAL	R$ 6.800,00

RETENÇÕES	ALÍQUOTA	VALOR
ISSQN por Substituição Tributária		
IRRF - IMPOSTO DE RENDA		
PIS/COFINS/CSLL		

Gráfica Alziro Ltda. R. Cel. Vicente, 212 - POA/RS - Fone/Fax: (51) 3226.9569
CNPJ: 87.926.143/0001-07 - Inscr. Mun. 02831724
01 TL. 3x50 - 051 a 100 - 02/10 - AIDF 2822/10

VALOR LÍQUIDO R$

Emissão de comprovantes

A33G2511513 47 0036
25/10/2011 12:02:03

21/10/2011 - BANCO DO BRASIL - 14:30:46
294502945 SEGUNDA VIA 0001
OUVIDORIA BB 0800 729 5678
COMPROVANTE DE TRANSFERENCIA
DE CONTA CORRENTE P/ CONTA CORRENTE

CLIENTE: PARTIDO VERDE PV
AGENCIA: 2945-9 CONTA: 4.343-5

DATA DA TRANSFERENCIA 21/10/2011
NR. DOCUMENTO 553.537.000.016.426
VALOR TOTAL 2.553,60
****** TRANSFERIDO PARA:
CLIENTE: PORTO'S INFORMATICA LTDA
AGENCIA: 3537-8 CONTA: 16.426-7
NR. DOCUMENTO 552.945.000.004.343

NR.AUTENTICACAO 9.1E7.A3E.64F.E9C.F37

TRIBUNAL SUPERIOR ELEITORAL
Fls 000060
RADIO

Transação efetuada com sucesso por: J2866702 JOSE LUIZ DE FRANCA PENNA

PORTO'S INFORMÁTICA LTDA.

Rua Pedro Rodrigues Bitencourt, 260 - Vila Nova - 91750-210 - Porto Alegre - RS

Incrição Municipal: 202.606-2-8 Inscr. no CNPJ: 05.339.050/0001-11

NOTA FISCAL DE SERVIÇO 1ª VIA № 084

IMPOSTO SOBRE SERVIÇO DE QUALQUER NATUREZA

Porto Alegre, 20 de OUTUBRO de 2011 (Data limite para emissão: 11/02/2014)

Nome: PARTIDO VERDE

Endereço: SDS Gd. Miguel BADYA, Bl. "C", nº 218

Município: BRASÍLIA CEP: 70650-145 Estado: DF

CNPJ/CPF nº: 31886963/0001-68 Inscr. Estadual nº: Isento

DESCRIÇÃO DO SERVIÇO	PREÇO
Referente a emissão de 532	
carteiras de identidade parti-	
dária	R$ 2.553,60
TOTAL	R$ 2.553,60

RETENÇÕES	ALÍQUOTA	VALOR
ISSQN por Substituição Tributária		
IRRF - IMPOSTO DE RENDA		
PIS/COFINS/CSLL		

Gráfica Alziro Ltda. R. Cel. Vicente, 212 - POA/RS - Fone/Fax: (51) 3226.9569
CNPJ: 87.926.143/0001-07 - Inscr. Mun. 02831724
01 TL. 3x50 - 051 a 100 - 02/10 - AIDF 2822/10

VALOR LÍQUIDO R$

Emissão de comprovantes

A33G100821057510014
10/11/2011 08:31:41

10/11/2011 - BANCO DO BRASIL - 08:31:42
294502945 0001
OUVIDORIA BB 0800 729 5678
COMPROVANTE DE PAGAMENTO DE TITULOS

CLIENTE: PARTIDO VERDE PV
AGENCIA: 2945-9 CONTA: 4.343-5

BANCO DO BRASIL

00190000090100954520120908488180651470000003607
NR. DOCUMENTO 111.002
NOSSO NUMERO 10095452020908488
CONVENIO 01009545
TERRA NETWORKS BRASIL S A
AGENCIA/COD. CEDENTE 3070/00054300
DATA DE VENCIMENTO 10/11/2011
DATA DO PAGAMENTO 10/11/2011
VALOR DO DOCUMENTO 36,07
VALOR COBRADO 36,07

NR.AUTENTICACAO 5.91C.043.1E0.CC6.AAF

TRIBUNAL SUPERIOR ELEITORAL
Fls. 000062
CREDITADO

Transação efetuada com sucesso por J2866702 JOSE LUIZ DE FRANCA PENNA

BANCO DO BRASIL | **001-9** | 00190.00009 01009.545201 20908.488180 6 51470000003607

Local de Pagamento: ATÉ O VENCIMENTO, PAGÁVEL EM QUALQUER BANCO						Vencimento: 10/11/2011
Cedente: Terra Networks Brasil S/A						Agência / Código do Cedente: 3070-8/54300-4
Data do Documento: 23/10/2011	Nº do Documento: BSB000003951636	Espécie Doc.: DM	Aceite: N	Data do Processamento: 23/10/2011		Nosso Número / Código do Documento: 10095452020908488
Uso do Banco	Carteira: 18/027	Espécie: R$	Quantidade Moeda	X	Valor Moeda	(=) Valor do Documento: 36,07

Instruções

Pagável preferencialmente no Banco do Brasil. Aceito nas casas lotéricas até o limite de R$ 1.000,00
Não receber após 5 dias do vencimento. Renegocie pelo site http://centralcob.terra.com.br
Multa por Atraso = R$ 0,72
Juros de mora dia = R$ 0,02
Não pague via DOC, transferência bancária e depósito simples pois o pagamento NÃO será identificado.

(-) Desconto / Abatimento
(-) Outras Deduções
(+) Mora / Multa
(+) Outros Acréscimos
(=) Valor Cobrado

Unidade Cedente

Sacado: PARTIDO VERDE PV CGC : 31.886.963/0001-68 **CONTRATO: CRBSB0126056**
SHIS QL 20 CONJUNTO 4 CASA 8 SETOR HABITACOES INDIVIDU
71650-145 LAGO SUL - DF

Sacador / Avalista: Terra Networks Brasil S/A Código de Baixa 44701707

Autenticação Mecânica - FICHA DE COMPENSAÇÃO

Emissão de comprovantes

A33D280819051776015
28/11/2011 08:36:29

24/11/2011 - BANCO DO BRASIL - 12:45:47
294502945 SEGUNDA VIA 0008
OUVIDORIA BB 0800 729 5678
COMPROVANTE DE TRANSFERENCIA
DE CONTA CORRENTE P/ CONTA CORRENTE

CLIENTE: PARTIDO VERDE PV
AGENCIA: 2945-9 CONTA: 4.343-5

DATA DA TRANSFERENCIA	24/11/2011
NR. DOCUMENTO	553.537.000.016.426
VALOR TOTAL	6.800,00

****** TRANSFERIDO PARA:
CLIENTE: PORTO'S INFORMATICA LTDA
AGENCIA: 3537-8 CONTA: 16.426-7
NR. DOCUMENTO 552.945.000.004.343

NR.AUTENTICACAO 1.0C4.020.748.E8C.0AA

TRIBUNAL SUPERIOR ELEITORAL
Fls 000062
CPAD/SJD

Transação efetuada com sucesso por: J2866702 JOSE LUIZ DE FRANCA PENNA.

PORTO'S INFORMÁTICA LTDA.

Rua Pedro Rodrigues Bitencourt, 260 - Vila Nova - 91750-210 - Porto Alegre - RS

Incrição Municipal: 202.606-2-8 Inscr. no CNPJ: 05.339.050/0001-11

NOTA FISCAL DE SERVIÇO

1ª VIA

№ 089

IMPOSTO SOBRE SERVIÇO DE QUALQUER NATUREZA

Porto Alegre, 17 de Novembro de 2011 (Data limite para emissão: 11/02/2014)

Nome: Partido Verde

Endereço: SDS Ed. Miguel Badya, Bl. C, nº 218

Município: Brasília CEP: 70650-145 Estado: DF

CNPJ/CPF nº: 31886363/0001-68 Inscr. Estadual nº: Isento

DESCRIÇÃO DO SERVIÇO	PREÇO
Referente a manutenção e	
suporte técnico ao site do	
Partido Verde no mês de	
Novembro	R$ 6.800,00
TOTAL	R$ 6.800,00

RETENÇÕES	ALÍQUOTA	VALOR
ISSQN por Substituição Tributária		
IRRF - IMPOSTO DE RENDA		
PIS/COFINS/CSLL		

Gráfica Alziro Ltda. R. Cel. Vicente, 212 - POA/RS - Fone/Fax: (51) 3226.9569
CNPJ: 87.926.143/0001-07 - Inscr. Mun. 02831724
01 TL. 3x50 - 051 a 100 - 02/10 - AIDF 2822/10

VALOR LÍQUIDO R$

EMPRESA

Emissão de comprovantes

A33K020825063749016
02/12/2011 08:31:44

02/12/2011 - BANCO DO BRASIL - 08:31:44
294502945 0001
OUVIDORIA BB 0800 729 5678
COMPROVANTE DE TRANSFERENCIA
DE CONTA CORRENTE P/ CONTA CORRENTE

CLIENTE: PARTIDO VERDE PV
AGENCIA: 2945-9 CONTA: 4.343-5

DATA DA TRANSFERENCIA 02/12/2011
NR. DOCUMENTO 353.700.000.016.426
VALOR TOTAL 5.904,00
****** TRANSFERIDO PARA:
CLIENTE: PORTO'S INFORMATICA LTDA
AGENCIA: 3537-8 CONTA: 16.426-7
NR. DOCUMENTO 294.500.000.004.343

NR.AUTENTICACAO 9.497.566.261.9BA1.CA9

TRIBUNAL SUPERIOR ELEITORAL
Fls 000063
CPAD/SJD

Transação efetuada com sucesso por: J2866702 JOSE LUIZ DE FRANCA PENNA

PORTO'S INFORMÁTICA LTDA.

Rua Pedro Rodrigues Bitencourt, 260 - Vila Nova - 91750-210 - Porto Alegre - RS

Incrição Municipal: 202.606-2-8 Inscr. no CNPJ: 05.339.050/0001-11

NOTA FISCAL DE SERVIÇO

1ª VIA

IMPOSTO SOBRE SERVIÇO DE QUALQUER NATUREZA

Nº 092

Porto Alegre, 30 de Novembro de 2011 (Data limite para emissão: 11/02/2014)

Nome: Partido Verde

Endereço: SQS Eq. Miguel Badra, Bl. "C", nº 218

Município: Brasília CEP: 70650-145 Estado: DF

CNPJ/CPF nº: 31886963/0001-68 Inscr. Estadual nº:

DESCRIÇÃO DO SERVIÇO	PREÇO
Referente à emissão de 1230 carteiras de identidade par-tidária	R$ 5.904,00
TOTAL	R$ 5.904,00

RETENÇÕES	ALÍQUOTA	VALOR
ISSQN por Substituição Tributária		
IRRF - IMPOSTO DE RENDA		
PIS/COFINS/CSLL		

Gráfica Alziro Ltda. R. Cel. Vicente, 212 - POA/RS - Fone/Fax: (51) 3226.9569
CNPJ: 87.926.143/0001-07 - Inscr. Mun. 02831724
01 TL. 3x50 - 051 a 100 - 02/10 - AIDF 2822/10

VALOR LÍQUIDO R$ R$ 5.904,00

Emissão de comprovantes

A33D201018332586012
20/12/2011 10:23:56

20/12/2011 BANCO DO BRASIL - 09:13:09
294502945 SEGUNDA VIA 0003
OUVIDORIA BB 0800 729 5678
COMPROVANTE DE TRANSFERENCIA
DE CONTA CORRENTE P/ CONTA CORRENTE

CLIENTE: PARTIDO VERDE PV
AGENCIA: 2945-9 CONTA: 4.343-5

DATA DA TRANSFERENCIA 20/12/2011
NR. DOCUMENTO 553.537.000.016.426
VALOR TOTAL 4.953,60
TRANSFERIDO PARA:
CLIENTE: PORTO'S INFORMATICA LTDA
AGENCIA: 3537-8 CONTA: 16.426-7
NR. DOCUMENTO 552.945.000.004.343

NR. AUTENTICACAO 4.773.00D.ED3.CA7.0BE

TRIBUNAL SUPERIOR ELEITORAL
Fls 000064
DFAD/TSJD

Transação efetuada com sul

PORTO'S INFORMÁTICA LTDA.

Rua Pedro Rodrigues Bitencourt, 260 - Vila Nova - 91750-210 - Porto Alegre - RS

Incrição Municipal: 202.606-2-8 Inscr. no CNPJ: 05.339.050/0001-11

NOTA FISCAL DE SERVIÇO

1ª VIA

№ 098

IMPOSTO SOBRE SERVIÇO DE QUALQUER NATUREZA

Porto Alegre, 12 de Dezembro de 20 11 (Data limite para emissão: 11/02/2014)

Nome: Partido Verde

Endereço: SQS ED. MIGUEL BADYA, 31 2, nº 218

Município: BRASÍLIA CEP: 70650-145 Estado: DF

CNPJ/CPF nº: 33886963/0001-68 Inscr. Estadual nº: ISENTO

DESCRIÇÃO DO SERVIÇO	PREÇO
REFERENTE EMISSÃO DE 1032 CARTEI-	R$ 4.953,60
RAS IDENTIDADE PARTIDÁRIA.	
TOTAL	

RETENÇÕES	ALÍQUOTA	VALOR
ISSQN por Substituição Tributária		
IRRF - IMPOSTO DE RENDA		
PIS/COFINS/CSLL		

Gráfica Alziro Ltda. R. Cel. Vicente, 212 - POA/RS - Fone/Fax: (51) 3226.9569
CNPJ: 87.926.143/0001-07 - Inscr. Mun. 02831724
01 TL. 3x50 - 051 a 100 - 02/10 - AIDF 2822/10

VALOR LÍQUIDO R$ 4953,60

Emissão de comprovantes

A331121557004911010
12/12/2011 16:04:25

12/12/2011 BANCO DO BRASIL 16:04:25
1294502945 0009
OUVIDORIA BB 0800 729 5678
COMPROVANTE DE PAGAMENTO DE TITULOS

CLIENTE: PARTIDO VERDE PV
AGENCIA: 2945-9 CONTA: 4.343-5

BANCO DO BRASIL

00190000090100954520120915738189851770000003607
NR. DOCUMENTO 121.202
NOSSO NUMERO 10095452020915738
CONVENIO 01009545
TERRA NETWORKS BRASIL S A
AGENCIA/COD. CEDENTE 3070/00054300
DATA DE VENCIMENTO 10/12/2011
DATA DO PAGAMENTO 12/12/2011
VALOR DO DOCUMENTO 36,07
VALOR COBRADO 36,07

NR.AUTENTICACAO 3.16C.A2A.892.FC8:601

TRIBUNAL SUPERIOR ELEITORAL
Fls. 000065
CPAD/SJD

Transação efetuada com sucesso por: J2866702 JOSE LUIZ DE FRANCA PENNA.

BANCO DO BRASIL | 001-9 | 00190.00009 01009.545201 20915.738189 8 51770000003607

Local de Pagamento: ATÉ O VENCIMENTO, PAGÁVEL EM QUALQUER BANCO						Vencimento: 10/12/2011
Cedente: Terra Networks Brasil S/A						Agência / Código do Cedente: 3070-8/54300-4
Data do Documento: 22/11/2011	Nº do Documento: BSB000003979965		Espécie Doc.: DM	Aceite: N	Data do Processamento: 22/11/2011	Nosso Número / Código do Documento: 10095452020915738
Uso do Banco	Carteira: 18/027	Espécie: R$	Quantidade Moeda		Valor Moeda: X	(=) Valor do Documento: 36,07

Instruções

Pagável preferencialmente no Banco do Brasil. Aceito nas casas lotéricas até o limite de R$ 1.000,00
Não receber após 5 dias do vencimento. Renegocie pelo site http://centralcob.terra.com.br
Multa por Atraso = R$ 0,72
Juros de mora dia = R$ 0,02
Não pague via DOC, transferência bancária e depósito simples pois o pagamento NÃO será identificado.

(-) Desconto / Abatimento
(-) Outras Deduções
(+) Mora / Multa
(+) Outros Acréscimos
(=) Valor Cobrado

Unidade Cedente

Sacado: PARTIDO VERDE PV CGC : 31.886.963/0001-68 **CONTRATO: CRBSB0126056**
SHIS QL 20 CONJUNTO 4 CASA 8 SETOR HABITACOES INDIVIDU
71650-145 LAGO SUL - DF

Sacador / Avalista: Terra Networks Brasil S/A

Código de Baixa 51401862

Autenticação Mecânica - FICHA DE COMPENSAÇÃO

A33G200838108463015
20/12/2011 08:43:21

Emissão de comprovantes

SISBB - SISTEMA DE INFORMACOES BANCO DO BRASIL
20/12/2011 AUTO-ATENDIMENTO 08.43.21
294502945 0002

COMPROVANTE DE
TED - TRANSFERENCIA ELETRONICA DISPONIVEL

CLIENTE: PARTIDO VERDE PV
AGENCIA: 2945-9 CONTA: 4.343-5

FINALIDADE: 01 CREDITO EM CONTA CORRENTE
BANCO: 033 - BANCO SANTANDER (BRASIL) S.A.
AGENCIA: 3178-X - JUNDIAI-CENTRO
CONTA: 13.000.597-8

FAVORECIDO: PRO-EMPRESA INFORMATICA LTDA
CPF/CNPJ: 04.078.478/0001-95
VALOR: R$ 4.974,05
DEBITO EM: 20/12/2011

DOCUMENTO: 122010
AUTENTICACAO SISBB:
4.6DC.95B.342.BD3.744

TRANSFERENCIA

Transação efetuada com sucesso

TRIBUNAL SUPERIOR ELEITORAL
Fls 000066
CFADI/SJD

PRÓ EMPRESA

Fone:(61) 3345-8582
Fax: (61) 3033-7066

SHCN CL QD 215 Bloco "B" Nr 59
Salas 107,110,111 e 112 - Sobreloja
Asa Norte - CEP 70874-520 - Brasília - DF

CNPJ: 04.078.478/0001-95 CF/DF: 07.538.673/001-89

NOTA FISCAL DE SERVIÇO 0347
Modelo 3

DESTINAÇÃO DO DOCUMENTO
☐ USUÁRIO FINAL ☐ REMESSA
☐ SUBCONTRATAÇÃO ☐ ENTRADA

DATA LIMITE PARA EMISSÃO 01/06/2012

DATA DE EMISSÃO 15/12/11

DATA DE VENCIMENTO

TOMADOR DO SERVIÇO OU DESTINATÁRIO Partido Verde Nacional - PV

Endereço SBS Edifício Miguel Badya Bl. "B" 51218 Tel.

Cidade Brasília Estado DF CEP 70.394.910 Condições de Pagamento

CNPJ 31.886.963/0001-68 Inscrição

CÓDIGO	QUANT.	DESCRIÇÃO	ALIQUOTA.	PREÇOS UNITÁRIO	PREÇOS TOTAL
		Serviço de manutenção de Inclusão de Dados no Sistema de Gestão Partidária			5.000,00
		Hospedagem Bancos de Dados			300,00
		4,65%			246,45
		1,5%			39,50
				TOTAL	4.974,05

DEDUÇÕES LEGAIS
BASE DE CÁLCULO DO ISS VALOR DO ISS
INFORMAÇÕES COMPLEMENTARES

Endereço do PROCON: SCS Venâncio 2000 bl. B60 sala 240 CEP:70333-900 Tel.:(61) 3312-1500(geral) Tel.:151

Fernandes GRÁFICA E EDITORA LTDA-ME - SIBS QD 03 CONJUNTO C LOTE 17 - CNPJ 06.271.777/0001-77 - CF/DF 07.457.058/001-20 - Fone: (61) 3552-0237
04 Bls. 50X4 Vias - 201 à 400 - AIDF 1-111-10306/2011 - 01/06/2011 - VALIDADE 01/06/2012

Empresa: 0025 PARTIDO VERDE PV CNPJ: 31.886.963/0001-68

Período: 01/01/2011 a 31/12/2011

LCTO	DCTO	DATA	C/PART.	C/C	H I S T Ó R I C O	DÉBITO	CRÉDITO	SALDO
Conta 32143-5 301020104030000 SERVIÇOS CONSULTORIA JURÍDICA								
					SALDO ANTERIOR.....			0,00
00000540		05/01	21121-6		NF-0773-GALVÃO, JOBIM E VIEIRA			
					DE CARVALHO ADV ASSOCIADOS	15.000,00		15.000,00 D
					Terceiro: 007486-GALVÃO JOBIM E VIEIRA DE CARDOSO ADVOGADOS ASSOCIADOS			
00001348		29/06	21121-6		NF-0850-GALVÃO, JOBIM E VIEIRA			
					DE CARVALHO ADV ASSOC	40.000,00		
					Terceiro: 007486-GALVÃO JOBIM E VIEIRA DE CARDOSO ADVOGADOS ASSOCIADOS			
00002818		29/06	21121-6		NF-0367-ORLANDO ROCHA			
					SOCIEDADE DE ADVOGADOS	1.800,00		
					Terceiro: 003326-ORLANDO, ROCHA SOCIEDADE DE ADVOGADOS			
00002821		29/06	21121-6		NF-0366-ORLANDO ROCHA			
					SOCIEDADE DE ADVOGADOS	3.088,00		59.888,00 D
					Terceiro: 003326-ORLANDO, ROCHA SOCIEDADE DE ADVOGADOS			
00002738		14/07	21121-6		NF-0783-MAIA, FUSCO E FURTADO			
					ADVOGADOS ASSOCIADOS	20.000,00		79.888,00 D
					Terceiro: 008041-MAIA, FUSCO E FURTADO ADVOGADOS ASSOCIADOS			
00002317		01/08	DIV		NF-0004-CUNHA E MARQUES			
					ADVOGADOS ASSOCIADOS	1.200,00		81.088,00 D
00002734		05/08	21121-6		NF-0789-MAIA, FUSCO E FURTADO			
					ADVOGADOS ASSOCIADOS	20.000,00		101.088,00 D
					Terceiro: 008041-MAIA, FUSCO E FURTADO ADVOGADOS ASSOCIADOS			
00002814		10/08	21121-6		NF-0385-ORLANDO ROCHA			
					SOCIEDADE DE ADVOGADOS	34.481,10		135.569,10 D
					Terceiro: 003326-ORLANDO, ROCHA SOCIEDADE DE ADVOGADOS			
00002730		01/09	21121-6		NF-0794-MAIA, FUSCO E FURTADO			
					ADVOGADOS ASSOCIADOS	20.000,00		155.569,10 D
					Terceiro: 008041-MAIA, FUSCO E FURTADO ADVOGADOS ASSOCIADOS			
004198		09/11	DIV		NF-0897-GALVÃO JOBIM E VIEIRA			
					DE CARVALHO ADV ASSOC	70.000,00		225.569,10 D
00004932		31/12	45910-9		Transf do Saldo P/Encerramento		225.569,10	0,00
					SALDO FINAL.....	225.569,10	225.569,10	0,00

TRIBUNAL SUPERIOR ELEITORAL
Fls 000067
CFAD/SJD

EMPRESA

Emissão de comprovantes

A33K121322302358007
12/01/2011 13:28:20

12/01/2011 - BANCO DO BRASIL - 12:44:05
2945 2945 SEGUNDA VIA 0005
OUVIDORIA BB 0800 729 5678

COMPROVANTE DE TRANSFERÊNCIA
DE CONTA CORRENTE P/ CONTA CORRENTE

CLIENTE: PARTIDO VERDE PV
AGENCIA: 2945-9 CONTA: 4.343-5

DATA DA TRANSFERENCIA 12/01/2011
NR. DOCUMENTO 550.452.000.935.861
VALOR TOTAL 14.077,50
****** TRANSFERIDO PARA:
CLIENTE: V CARVALHO ADVOGADOS ASS
AGENCIA: 0452-9 CONTA: 35.861-4
NR. DOCUMENTO 552.945.000.004.343

NR.AUTENTICACAO 3.3AD.C75.06E.A0B.D24

TRIBUNAL SUPERIOR ELEITORAL
Fls 000068
OFICIAL

Transação efetuada com sucesso por: J2866702 JOSE LUIZ DE FRANCA PENNA

GALVÃO,JOBIM E VIEIRA DE CARVALHO
ADVOGADOS ASSOCIADOS

Fone: (61) 3212-7575

SB/SUL - Qd. 02 - Bloco Q - Sala 1001 - Cep:70.070-120
ASA SUL - BRASÍLIA - DF

CNPJ 03.637.280/0001-31 CF/DF 07.407.435/001-76

NOTA FISCAL DE SERVIÇOS (MOD. 3)

☒ USUÁRIO FINAL ☐ REMESSA
☐ SUBCONTRATAÇÃO ☐ ENTREGA

1ª VIA BRANCA
2ª VIA AMARELA
3ª VIA VERDE
4ª VIA ROSA

000773

DATA LIMITE PARA EMISSÃO: 27/08/2011

DATA DE EMISSÃO: 05 / 01 / 2011

TRIBUNAL SUPERIOR ELEITORAL
Fls 000069
CPAD/TSJD

TOMADOR DO SERVIÇO OU DESTINATÁRIO
PARTIDO VERDE - PV

ENDEREÇO
SHFS QL 20, CONJ. 04, CASA 08

CIDADE
BRASÍLIA

UF
DF

CEP
70650-145

CNPJ / CPF
31886963/0001-68

CF/DF

CÓD.	QUANT.	DESCRIÇÃO	ALÍQ.	PREÇOS UNITÁRIO	PREÇOS TOTAL
		HONORÁRIOS ADVOCATÍCIOS			15.000,00
		DE ÊXITO NO PROCESSO			
		104.820-0/07 DO TJDF,			
		TRANSITADO EM JULGADO.			
		RETENÇÕES			
		IRPJ (1,5%)			
		PIS, COFINS, CSLL (4,65%)			

PROCON - SCS Venâncio 2000 Bloco B-60 Sala 240 - CEP:70.333-900 TEL.: (61) 3212-1500 PROCON/DF: 151

TOTAL 15.000,00

Deduções Legais:

Base de Cálculo do ISS: | VALOR DO ISS

Informações Complementares:

WG. EDITORA GRÁFICA LTDA - FONE: 3336-3400 - CNPJ 01.605.419/0001-30 / CF/DF: 07.322.218/001-93
03 Tls. 25x4 DE 701 A 775 - AIDF 1-111-16215/2010

EMPRESA

Emissão de comprovantes

A33J301101239066013
30/06/2011 11:06:48

30/06/2011 - BANCO DO BRASIL - 09:01:21
294502945 SEGUNDA VIA 0002
OUVIDORIA BB 0800 729 5678

COMPROVANTE DE TRANSFERENCIA
DE CONTA CORRENTE P/ CONTA CORRENTE

CLIENTE: PARTIDO VERDE PV
AGENCIA: 2945-9 CONTA: 4.343-5

DATA DA TRANSFERENCIA 30/06/2011
NR. DOCUMENTO 550.452.000.035.861
VALOR TOTAL 37.549,00
****** TRANSFERIDO PARA:
CLIENTE: V CARVALHO ADVOGADOS ASS
AGENCIA: 0452-9 CONTA: 35.861-1
NR. DOCUMENTO 552.945.000.004.343

NR.AUTENTICACAO 2.E28.82C.3E1.FC8.661

TRIBUNAL SUPERIOR ELEITORAL
Fls 000070
OFICIADO

Transação efetuada com sucesso por J2868702 JOSE LUIZ DE FRANCA PENNA

GALVÃO,JOBIM E VIEIRA DE CARVALHO ADVOGADOS ASSOCIADOS

Fone: (61) 3212-7575

SB/SUL - Qd. 02 - Bloco Q - Sala 1001 - Cep:70.070-120
ASA SUL - BRASÍLIA - DF

CNPJ 03.637.280/0001-31 CF/DF 07.407.435/001-76

NOTA FISCAL DE SERVIÇOS (MOD. 3)

☒ USUÁRIO FINAL ☐ REMESSA
☐ SUBCONTRATAÇÃO ☐ ENTRADA

1ª VIA BRANCA
2ª VIA AMARELA
3ª VIA VERDE
4ª VIA ROSA

000850

DATA LIMITE PARA EMISSÃO: 16/12/2011

DATA DE EMISSÃO: 23/06/2011

TRIBUNAL SUPERIOR ELEITORAL
Fls. 000071
PROCESSO

TOMADOR DO SERVIÇO OU DESTINATÁRIO: PARTIDO VERDE - PV

ENDEREÇO: SHIS QL 20 - CJ 04 - Casa 08

CIDADE: Brasília | UF: DF | CEP: 70.000

CNPJ / CPF: 31886463/0001-68 | CF/DF:

CÓD.	QUANT.	DESCRIÇÃO	ALÍQ.	PREÇOS UNITÁRIO	PREÇOS TOTAL
		HONORÁRIOS ADVOCATÍCIOS			40.000,00
		AJUIZADO PROCESSO PC-37,			
		EM CURSO NO TSE -			
		RETENÇÕES:			
		IRPJ 1,5			
		PIS, COFINS, CLS 4,65 %.			

PROCON - SCS Venâncio 2000 Bloco B-60 Sala 240 - CEP:70.333-900 TEL.: (61) 3212-1500 PROCON/DF: 151

TOTAL 37.540,00

Deduções Legais.

Base de Cálculo do ISS: | VALOR DO ISS

Informações Complementares:

WG. EDITORA GRÁFICA LTDA - FONE: 3336-3400 - CNPJ 01.605.419/0001-30 / CF/DF: 07.322.218/001-93
03 Tls. 25x4 De 776 A 850 - AIDF 1-111-23544/2010

Recebemos de GALVÃO,JOBIM E VIEIRA DE CARVALHO ADVOGADOS ASSOCIADOS. os serviços constantes da Nota Fiscal indicada ao Lado

NOTA FISCAL - MOD. 3
000850

Data do Recebimento: / /

Identificação e Assinatura do Recebedor

Assinatura _____

GALVÃO,JOBIM E VIEIRA DE CARVALHO
ADVOGADOS ASSOCIADOS

Fone: (61) 3212-7575

SB/SUL - Qd. 02 - Bloco Q - Sala 1001 - Cep:70.070-120
ASA SUL - BRASÍLIA - DF

CNPJ 03.637.280/0001-31 CF/DF 07.407.435/001-76

NOTA FISCAL DE SERVIÇOS (MOD. 3)

☒ USUÁRIO FINAL ☐ REMESSA
☐ SUBCONTRATAÇÃO ☐ ENTREGA

1ª VIA BRANCA
2ª VIA AMARELA
3ª VIA VERDE
4ª VIA ROSA

000850

TRIBUNAL SUPERIOR ELEITORAL
Fls 000072
CPAD/SJD

DATA LIMITE PARA EMISSÃO: **16/12/2011**

DATA DE EMISSÃO: 29/06/2011

TOMADOR DO SERVIÇO OU DESTINATÁRIO: PARTIDO VERDE - PV

ENDEREÇO: SHIS QL 20 - CJ 04 - CASA 08

CIDADE: BRASILIA | UF: DF | CEP: 70.000

CNPJ / CPF: 31.886.463/0001-69 | CF/DF:

CÓD.	QUANT.	DESCRIÇÃO	ALÍQ.	PREÇOS UNITÁRIO	PREÇOS TOTAL
		HONORÁRIOS ADVOCATÍCIOS			40.000,00
		ATUAÇÃO PROCESSO PC-37,			
		EM CURSO NO EG. TSE -			
		RETENÇÕES:			
		IRPJ 1,5			
		PIS, COFINS, CLS 4,65%			

PROCON - SCS Venâncio 2000 Bloco B-60 Sala 240 - CEP:70.333-900 TEL.: (61) 3212-1500 PROCON/DF: 151

TOTAL 37.540,00

Deduções Legais:

Base de Cálculo do ISS: | VALOR DO ISS

Informações Complementares:

WG. EDITORA GRÁFICA LTDA - FONE: 3336-3400 - CNPJ 01.605.419/0001-30 / CF/DF: 07.322.218/001-93
03 Tls. 25x4 DE 776 A 850 - AIDF 1-111-23544/2010

EMPRESA

Emissão de comprovantes

A33J200757026924016
20/07/2011 08:06:37

20/07/2011 - BANCO DO BRASIL - 08:06:38
294502945 0002
OUVIDORIA BB 0800 729 5678

COMPROVANTE DE PAGAMENTO DE TITULOS

CLIENTE: PARTIDO VERDE PV
AGENCIA: 2945-9 CONTA: 4.343-5

ITAU UNIBANCO S.A.

34191574034511886195911522040002150340000177300

NR. DOCUMENTO	72.012
DATA DO PAGAMENTO	20/07/2011
VALOR DO DOCUMENTO	1.773,00
VALOR COBRADO	1.773,00
NR.AUTENTICACAO	7.1AE.E81.280.DCD.15F

TRIBUNAL SUPERIOR ELEITORAL
Fls 000073
CFADI/SJD

Transação efetuada com sucesso por: J2866702 JOSE LUIZ DE FRANCA PENNA.

Cobrança Expressa - Emissão de Boleto

Itaú Banco Itaú S.A. | 341-7 | **RECIBO DO SACADO**

Local de Pagamento: PAGAVEL EM QUALQUER BANCO ATE O VENCIMENTO						Vencimento: 20/07/2011
Cedente: ORLANDO ROCHA S ADVOGADOS CNPJ 09.032.042/0001-89						Agência/Código Cedente: 1951/15220-4
Endereço Cedente / Sacador Avalista: AV ANTONIO SEGRE 350 JD BRASIL JUNDIAI SP 13201-145						
Data do documento: 29/06/2011	No. Do documento: 000367		Espécie doc.: DV	Aceite: N	Data Processamento: 29/06/2011	Nosso Número: 157/40451188-6
Uso do Banco	Carteira: 157	Espécie: R$	Quantidade		Valor	(=) Valor do Documento: 1.773,00
Instrução (Todas informações deste bloqueto são de exclusiva responsabilidade do cedente).						(-) Descontos/Abatimento
						(+) Mora/Multa
						(=) Valor Cobrado
Sacado: PARTIDO VERDE CNPJ/CPF 31886963000168						
Endereço: SDS EDIF. MIGUEL BADYA, 30, BLOCO L, SAL 70394-901 ASA SUL BRASILIA DF						
Sacador/Avalista:						

Autenticação mecânica

Avenida Antônio Segre,350 - Jardim Brasil
CEP 13201-145 - Jundiaí - São Paulo
Telefone/Fax: 55 11 4586-4272
www.orlandorocha.com.br

ORLANDO ROCHA Advogados

Orlando Rocha Sociedade de Advogados

TRIBUNAL SUPERIOR ELEITORAL
Fls. 1000074
OPAD/SJD

IMPOSTO SOBRE SERVIÇOS DE QUALQUER NATUREZA

NOTA FISCAL DE SERVIÇOS TRIBUTADOS **Nº 000367**

SÉRIE A - 1ª Via Branca / 2ª Via Rosa / 3ª Via Verde / 4ª Via Amarela

CNPJ 09.032.042/0001-89
INSCR. EST.: ISENTO
CFM 92.815-1

Jundiaí 29 de Junho de 2011

Nome Fabrido Verde

Endereço SDS Edif. Miguel Badya 20 - Bloco 2

Cidade Brasília Estado DF Bairro Asa Sul

CNPJ 31.886.963/0001-68 Inscr. Est.

Natureza da Operação: PRESTAÇÃO DE SERVIÇOS

Condições de Pagamento: Boleto

QUANT.	UNID.	DISCRIMINAÇÃO DOS SERVIÇOS	PREÇOS R$ UNITÁRIO	PREÇOS R$ TOTAL
		Honorários relativos a notificação extrajudicial à empresa Folithouse, por uso indevido de símbolo partidário e marca		1.800,00
		IRRF - 1,5%		

DATA 29.06.11

VALOR DOS SERVIÇOS R$ 1.800,00

IRRF R$ 27,00

TOTAL DESTA NOTA R$ 1.773,00

NÃO VALE COMO RECIBO

GRÁFICA ABRIL LTDA - Rua Jundiamópolis, 55 - Tel.: (11) 4587-9051 - Jundiaí - SP - CNPJ 58.295.429/0001-33 - IE 407.089.241.118
02 Fls. 50x04 - 660.301 a 660.400 - 02-2011 - AIDF 110215000011

EMPRESA

Emissão de comprovantes

A33D051204271323006
05/07/2011 12:11:56

05/07/2011 - BANCO DO BRASIL - 12:11:56
294502945 0005
OUVIDORIA BB 0800 729 5678

COMPROVANTE DE PAGAMENTO DE TITULOS

CLIENTE: PARTIDO VERDE PV
AGENCIA: 2945-9 CONTA: - 4.343-5

ITAU UNIBANCO S.A.

34191574034505797195911522040002850190000305113

NR. DOCUMENTO	70.502
DATA DO PAGAMENTO	05/07/2011
VALOR DO DOCUMENTO	3.051,13
VALOR COBRADO	3.051,13
NR.AUTENTICACAO	8.8A7.E59.3D6.419.E77

TRIBUNAL SUPERIOR ELEITORAL
Fls 000075
CPAD/SJD

Transação efetuada com sucesso por: J2866702 JOSE LUIZ DE FRANCA PENNA

Cobrança Expressa - Emissão de Boleto

Itaú Banco Itaú S.A. | 341-7 | **RECIBO DO SACADO**

Local de Pagamento: PAGAVEL EM QUALQUER BANCO ATE O VENCIMENTO						Vencimento: 05/07/2011
Cedente: ORLANDO ROCHA S ADVOGADOS CNPJ 09.032.042/0001-89						Agência/Código Cedente: 1951/15220-4
Endereço Cedente / Sacador Avalista: AV ANTONIO SEGRE 350 JD BRASIL JUNDIAI SP 13201-145						
Data do documento: 29/06/2011	No. Do documento: 000366		Espécie doc.: DV	Aceite: N	Data Processamento: 29/06/2011	Nosso Número: 157/40450579-7
Uso do Banco	Carteira: 157	Espécie: R$	Quantidade		Valor	(=) Valor do Documento: 3.051,13
Instrução (Todas informações deste bloqueto são de exclusiva responsabilidade do cedente).						(-) Descontos/Abatimento
						(+) Mora/Multa
						(=) Valor Cobrado
Sacado: PARTIDO VERDE CNPJ/CPF 31886963000168						
Endereço: SDS EDIF. MIGUEL BADYA, 30, BLOCO L, SAL 70394-901 ASA SUL BRASILIA DF						
Sacador/Avalista:						

Autenticação mecânica

Avenida Antônio Segre,350 - Jardim Brasil
CEP 13201-145 - Jundiaí - São Paulo
Telefone/Fax: 55 11 4586-4272
www.orlandorocha.com.br

ORLANDO ROCHA Advogados

Orlando Rocha Sociedade de Advogados

TRIBUNAL SUPERIOR ELEITORAL
Fls 000076
ASCOM/SJD

IMPOSTO SOBRE SERVIÇOS DE QUALQUER NATUREZA

NOTA FISCAL DE SERVIÇOS TRIBUTADOS Nº 000366

SÉRIE A - 1ª Via Branca / 2ª Via Rosa / 3ª Via Verde / 4ª Via Amarela

CNPJ 09.032.042/0001-89
INSCR. EST.: ISENTO
CFM 92.815-1

Jundiaí, 29 de Junho de 2011

Nome Partido Verde

Endereço SDS Edif. Miguel Badya, 30 - Bloco 2

Cidade Brasília Estado DF Bairro Asa Sul

CNPJ 31.886.963/0001-68 Inscr. Est.

Natureza da Operação: PRESTAÇÃO DE SERVIÇOS

Condições de Pagamento: Boleto

QUANT.	UNID.	DISCRIMINAÇÃO DOS SERVIÇOS	PREÇOS R$ UNITÁRIO	PREÇOS R$ TOTAL
		Honorários relativos à expedição do certificado e cessão da MARCA figurativa, pedido nº. 900536/969		2.456,00
		TAXAS Oficiais ao INPI		630,00
		IRRF - 1,5%		

DATA 29.06.11

VALOR DOS SERVIÇOS R$ 3.086,00

IRRF R$ 36,87

TOTAL DESTA NOTA R$ 3.051,13

NÃO VALE COMO RECIBO

GRÁFICA ABREU LTDA - Rua Jundiaínópolis, 55 - Tel.: (11) 4587-9051 Jundiaí - SP - CNPJ 58.295.429/0001-33 - IE 407.089.241.118
02 Tls. 50x04 000.301 a 000.400 - 02/2011 - AIDF 110215000011

Emissão de comprovantes

A33G210759023739006
21/07/2011 08:05:33

SISBB - SISTEMA DE INFORMACOES BANCO DO BRASIL
21/07/2011 AUTO-ATENDIMENTO 08.05.32
294502945 0001

COMPROVANTE DE
TED - TRANSFERENCIA ELETRONICA DISPONIVEL

CLIENTE: PARTIDO VERDE PV
AGENCIA: 2945-9 CONTA: 4.343-5

FINALIDADE: 01 CREDITO EM CONTA CORRENTE
BANCO: 237 - BANCO BRADESCO S.A.
AGENCIA: 2837-1 - PENINSULA SUL-U-BRAS
CONTA: 6.662-1

FAVORECIDO: MAIA, FUSCO E FURTADO ADVOGADOS ASS
CPF/CNPJ: 06.971.710/0001-45
VALOR: R$ 18.770,00
DEBITO EM: 21/07/2011

DOCUMENTO: 072102
AUTENTICACAO SISBB:
9.B79.D3C.777.D8A.B11

TRANSFERENCIA SEM CPMF

Transação efetuada com sucesso por: J2866702 JOSE LUIZ DE FRANCA PENNA.

TRIBUNAL SUPERIOR ELEITORAL
Fls 000077
CPAD/TSJD

MAIA, FUSCO E FURTADO ADVOGADOS

Maia, Fusco e Furtado Advogados Associados

Fone: (61) 3364-1770 - Fax: 3364-1393

SHCN CL - QUADRA 408 - BLOCO A - LOJA 8 - SUBSOLO / ASA NORTE
CEP: 70.856-500 - BRASILIA/DF

PROCON-DF SCS QD-08 - ED. VENÂNCIO 2000 - BL.B-60-SL240 - BRASÍLIA-DF - FONE:151

CF/DF 07.459.442/001-03 CNPJ 06.971.710/0001-45

NOTA FISCAL DE SERVIÇOS - Mod 3

1ª Via Cliente - 2ª Via Cliente - 3ª Via cont. - 4ª Via Fisco

783

DESTINAÇÃO DO DOCUMENTO:

☐ Usuário Final ☐ Remessa

☐ Subcontratação ☐ Entrada

DATA DE VALIDADE: 20/01/2012

TRIBUNAL SUPERIOR ELEITORAL Fls. 00078 CPAD/TSJD

Tomador do Serviço ou Destinatário: PARTIDO VERDE

Endereço: SDS ED. MIGUEL BADYA BLOCO "L" SL. 218

Bairro	Cidade	UF	CEP
ASA SUL	BRASILIA	DF	70.394-901

CNPJ (MF)	Inscrição	Data de Emissão
31.886.963/0001-68		14/07/2011

CÓD.	QUANT.	DESCRIÇÃO	ALÍQ.	PREÇOS R$ UNITÁRIO	PREÇOS R$ TOTAL
01	01	HONORÁRIOS ADVOCATÍCIOS PARA			
		IMPETRAÇÃO E ACOMPANHAMENTO			
		DE MANDADO DE SEGURANÇA CONTRA			
		ATO DO PRESIDENTE DA CÂMARA DOS			
		DEPUTADOS QUE COLOCOU EM PAUTA O			
		SUBSTITUTIVO AO PL DO CÓDIGO			
		FLORESTAL (1º/3 PARCELAS)		20.000,00	00.000,00
		DEDUÇÕES legais:			
		IR = 1,5% = 300,00			
		PIS = 0,65% = 130,00			
		CSLL = 1,0% = 200,00			
		COFINS = 3,0% = 600,00			

TOTAL R$ 00.000,00

DEDUÇÕES LEGAIS: 1230,00

BASE DE CÁLCULO DO ISS	VALOR DO ISS
INFORMAÇÕES COMPLEMENTARES	Nº DO CONTROLE DO FORMULÁRIO

GRÁFICA E EDITORA VICENTINA LTDA - Av. Independência - Qda. 05 - Lote 09 - Loja 02 - Vila Vicentina - Planaltina-DF - Tels.: 3388-6708 / 9997-4397 - CNPJ 08.589.087/0001-15 - 250 jogos 25X04 vias de 751 a 1000 - AIDF 1-111-01175/2011

EMPRESA

Emissão de comprovantes

A33G081738799990008
08/08/2011 17:44:37

08/08/2011 - BANCO DO BRASIL - 17:39:44
294502945 SEGUNDA VIA 0004
OUVIDORIA BB 0800 729 5678

COMPROVANTE DE TRANSFERENCIA
DE CONTA CORRENTE P/ CONTA CORRENTE

CLIENTE: PARTIDO VERDE PV
AGENCIA: 2945-9 CONTA: 4,343-5
==========
DATA DA TRANSFERENCIA 08/08/2011
NR. DOCUMENTO 552.945.000.021.861
VALOR TOTAL 1.182,00
****** TRANSFERIDO PARA:
CLIENTE: CUNHA & MARQUES ADVOGADOS
AGENCIA: 2945-9 CONTA: 21.861-8
NR. DOCUMENTO 552.945.000.004.343
==========
NR.AUTENTICACAO C.EEF.9FA.84F.08B.699

TRIBUNAL SUPERIOR ELEITORAL
Fls 000079
CPAD/SJD

Transação efetuada com sucesso por: J2866702 JOSE LUIZ DE FRANCA PENNA.

CUNHA & MARQUES ADVOGADOS ASSOCIADOS

Cunha & Marques
ADVOGADOS ASSOCIADOS

SBN - Qd. 02 - Bloco J - Edifício Paulo Maurício - Sala 1106 - Brasília - DF

CNPJ: 13.458.322/0001-20 - CF/DF : 07.570.678/001-04

NOTA FISCAL DE SER.

Nº 0004

Data [illegible] Emissão 25/04/2012

TOMADOR DE SERVIÇO OU DESTINATÁRIO: PARTIDO VERDE

ENDEREÇO/BAIRRO: ST SDS, ED. MIGUEL BADYA, BL. L, 30, SL 218

CIDADE/MUNICÍPIO: BRASÍLIA | ESTADO: DISTRITO FEDERAL | FONE: (61) 336-1569 | FX: —

CNPJ/CPF: 31.886.963/0001-68 | CF/DF / INSC. EST | INSCR. M. SER.: CJ C 11

CÓD.	QUANT.	DESCRIÇÃO	ALÍQ	PREÇOS UNITÁRIO	PREÇOS TOTAL
		DILIGÊNCIAS REFERENTE AO			1.200,00
		PROC. 2000.001.149215-5			
		IRPJ - R$ 18,00			

DEDUÇÕES LEGAIS: | VALOR TOTAL 1.200,00

BASE DE CÁLCULO DO ISS | VALOR DO ISS

INFORMAÇÕES COMPLEMENTARES

ANGÉLICA DE PAULA OLIVEIRA - ME - Q. 06 - LOTE 308 - SETOR INDUSTRIAL LESTE - GAMA - DF - [illegible]

DIPEA/DOFAJ

Primeira Instância
Comarca da Capital
Processo Nº 0156209-92.2000.8.19.0001
(2000.001.149215-5)

Comarca da Capital - 27 Vciv - Divisão de Processamento Esp. e A
Distribuído em : 15/06/2011
Endereço : Av. Erasmo Braga 115 4º andar 421 Bl-F

Bairro : Castelo
Cidade : Rio de Janeiro
Ofício de Registro : 4º Ofício de Registro de Distribuição
Assunto : Dano Moral - Outros/ Indenização Por D
ano Moral
Classe : Procedimento Ordinário
Autor : MAURICIO LOBO ABREU
Réu : PARTIDO VERDE
Advogado(s) : RJ075200-ROBERTO CASTOS DORIA JUNIOR
RJ082023-EURICO JOSE DE ALBUQUERQUE TO
LEDO
SP059837-VERA LUCIA DA MOTTA

Tipo do Movimento : Digitação de Documentos
Data da digitação : 21/07/2011
Documentos Digitados: Mandado de Intimaçao Via Postal Para
Fins Diversos
Processo(s) no Tribunal de Justiça: 0156209-92.2000.8.19.0001
Localização na serventia: AG DEVOL AR P 28

As informações aqui contidas não produzem efeitos legais.
Somente a publicação no DJERJ oficializa despachos e decisões
e estabelece prazos.
Os autos de processos findos terão como destinação final a guard
permanente ou a eliminação, depois de cumpridos os respectivos
prazos de guarda definidos na Tabela de Temporalidade de
Documentos do PJERJ.

TAA-1463 27/07/2011 11:58:58

TRIBUNAL SUPERIOR ELEITORAL
Fls 000080
CPAD/SJD

GRERJ Eletrônica - Judicial

TRIBUNAL DE JUSTIÇA DO ESTADO DO RIO DE JANEIRO
GUIA DE RECOLHIMENTO DE RECEITA JUDICIÁRIA-GRERJ

NÚMERO DA GUIA
70724011399-06

TRIBUNAL SUPERIOR ELEITORAL
Fls 000181
CPAD/SJD

NOME DE QUEM FAZ O RECOLHIMENTO:	PARTIDO VERDE
CNPJ OU CPF DE QUEM FAZ O RECOLHIMENTO:	31.886.963/0001-68
JUIZO / CARTÓRIO:	Divisão de Processamento Esp. e Arquivamento - Dipea
NATUREZA DA CAUSA OU DO RECURSO:	EM BRANCO E/OU COMPLEMENTAÇÃO
COMARCA:	Comarca da Capital

INFORMAÇÕES COMPLEMENTARES:
PROCESSO: 2000.001.149215-5
REU: PARTIDO VERDE AUTOR: MAURICIO LOBO ABREU

TIPO DE RECEITA	RECEITA/CONTA	VALOR-R$	TIPO DE RECEITA	RECEITA/CONTA	VALOR-R$
ATOS POST./CONF.COP.	1110-6	4,27	FUNDPERJ	5673-00124-3	0.21
			FUNPERJ	6002-25174-9	0.21
			TAXA JUDICIÁRIA	2401-4	546.27
	SUBTOTAL	4.27			
CAARJ / IAB (10%)	2001- 6	0.42	TOTAL		551.38

VALIDADE PARA PAGAMENTO: 11/08/2011 PAGÁVEL SOMENTE NAS AGÊNCIAS DO BANCO ITAÚ AUTENTICAÇÃO BANCARIA

86870000005 4 51382853873 9 42011081170 4 72401139906 8

PROCESSO 2000.001.149215-5

CERTIDÃO

Certifico e dou fé que há custas processuais devidas, sendo devedor (es) :
( ) autor (X) Réu ( ) pro –rata -art. 26 do CPC, conforme art.101 a 105 da Resolução 15/99 do Conselho da Magistratura, tais como:

Rio de Janeiro, 21 de 06 de 2011.

TRIBUNAL SUPERIOR ELEITORAL
Fls 000082
CPAD/SJD

Mat. 01/ 30825

TIPO DE RECEITA	CÓD. DE RECEITA / CONTA	VALOR R$
10 ATOS DOS ESCRIVÃES / ATOS DAS SECRETARIAS DO TJ / JUIZADOS ESPECIAIS	24. 1102-3	36
11ATOS DOS OFICIAIS DE JUSTIÇA	25 1107-2	37
12 ATOS DE CONFERÊNCIA DE CÓPIAS/ ATOS DE CIT/INT VIA POSTAL/ EXPEDIÇÃO DE OFÍCIO VIA POSTAL	26 1110-6	38 4,27
13 Porte de Remessa e Retorno	28. 1104-9	39
14 ATOS DOS AUXILIARES DA JUSTIÇA	28. 1109-8	40
15	SUB-TOTAL	41 4,27
16 CAARJ /OAB (10%)	29 2001-6	42 0,42
17 REGISTRO/BAIXA	30 600.202.696.8	43
18 FETJ	31 6002-05926-6	44
19 TAXA JUDICIÁRIA	32 2101-4	45 546,27
20	33	46
21 FUNPERJ	34 6002-25174-9	47 0,21
22 FUNDPERJ	35 5673-00124-3	48 0,21
23	TOTAL	49 551,38

EMPRESA

Emissão de comprovantes

A33D150755020667029
15/08/2011 08:07:22

SISBB - SISTEMA DE INFORMACOES BANCO DO BRASIL
15/08/2011 AUTO-ATENDIMENTO 08:07:22
294502945 0002

COMPROVANTE DE
TED - TRANSFERENCIA ELETRONICA DISPONIVEL

CLIENTE: PARTIDO VERDE PV
AGENCIA: 2945-9 CONTA: 4.343-5

FINALIDADE: 01 CREDITO EM CONTA CORRENTE
BANCO: 237 - BANCO BRADESCO S.A.
AGENCIA: 2837-1 - PENINSULA SUL-U-BRAS
CONTA: 6.662-1

FAVORECIDO: MAIA, FUSCO E FURTADO ADVOGADOS ASS
CPF/CNPJ: 06.971.710/0001-45
VALOR: R$ 18.770,00
DEBITO EM: 15/08/2011

DOCUMENTO: 081525
AUTENTICACAO SISBB:
3.2E5.943.FE2.FE8.21C

TRANSFERENCIA SEM CPMF

TRIBUNAL SUPERIOR ELEITORAL
Fls 000083
CPAD/TSJD

Transação efetuada com sucesso por: J2866702 JOSE LUIZ DE FRANCA PENNA.

MAIA, FUSCO E FURTADO ADVOGADOS

Maia, Fusco e Furtado Advogados Associados

Fone: (61) 3364-1770 - Fax: 3364-1393

SHCN CL - QUADRA 408 - BLOCO A - LOJA 8 - SUBSOLO / ASA NORTE
CEP: 70.856-500 - BRASILIA/DF

PROCON-DF SCS QD-08 - ED. VENÂNCIO 2000 - BL.B-60-SL240 - BRASÍLIA-DF - FONE:151

CF/DF 07.459.442/001-03 CNPJ 06.971.710/0001-45

NOTA FISCAL DE SERVIÇOS - Mod 3

1ª Via Cliente - 2ª Via Cliente - 3ª Via cont. - 4ª Via Fisco

789

DESTINAÇÃO DO DOCUMENTO:

☐ Usuário Final ☐ Remessa

☐ Subcontratação ☐ Entrada

DATA DE VALIDADE: **20/01/2012**

Tomador de Serviço ou Destinatário
PARTIDO VERDE

Endereço
SDS. ED. MIGUEL BADYA BLOCO "L" SL. Z18

TRIBUNAL SUPERIOR ELEITORAL
Fls 00084
CPAD/SJD

Bairro	Cidade	UF	CEP
ASA SUL	BRASILIA	DF	70.394-901

CNPJ (MF)	Inscrição	Data de Emissão
31.886.963/0001-68		5/8/2011

CÓD.	QUANT.	DESCRIÇÃO	ALÍQ.	PREÇOS R$ UNITÁRIO	PREÇOS R$ TOTAL
01	01	HONORÁRIOS ADVOCATÍCIOS PARA IMPETRAÇÃO E ACOMPANHAMENTO DE MANDADO DE SEGURANÇA CONTRA ATO DO PRESIDENTE DA CÂMARA QUE COLOCOU EM PAUTA O SUBSTITUTIVO AO PL DO CÓDIGO FLORESTAL (2ª | 3 PARCELAS)		20.000,00	20.000,00
		Deduções legais:			
		IR = 1,5% = 300,00			
		PIS = 0,65% = 130,00			
		CSLL = 1,0% = 200,00			
		COFINS = 3,0% = 600,00			

TOTAL R$ 20.000,00

DEDUÇÕES LEGAIS: 1.230,00

BASE DE CÁLCULO DO ISS	VALOR DO ISS
INFORMAÇÕES COMPLEMENTARES	Nº DO CONTROLE DO FORMULÁRIO

GRÁFICA E EDITORA VICENTINA LTDA- Av. Independência - Qda. 05 - Lote 09 - Loja 02 - Vila Vicentina - Planaltina-DF - Tels.: 3388-6708 / 9997-4397 - CNPJ 08.589.067/0001-15 - 250 jogos 25X04 vias de 751 a 1000 - AIDF 1-111-01175/2011

EMPRESA

Emissão de comprovantes

A33H300951042020007
30/08/2011 09:58:46

SISBB - SISTEMA DE INFORMACOES BANCO DO BRASIL
30/08/2011 AUTO-ATENDIMENTO 09.58.48
294502945 0002
COMPROVANTE DE
TED - TRANSFERENCIA ELETRONICA DISPONIVEL

CLIENTE: PARTIDO VERDE PV
AGENCIA: 2945-9 CONTA: 4.343-5

FINALIDADE: 01 CREDITO EM CONTA CORRENTE
BANCO: 341 - ITAU UNIBANCO S.A.
AGENCIA: 1951-8 - JUNDIAI 9 DE JULHO
CONTA: 15.220-4

FAVORECIDO: ORLANDO, ROCHA SOCIEDADE DE ADVOGAD
CPF/CNPJ: 09.032.042/0001-89
VALOR: R$ 32.514,27
DEBITO EM: 30/08/2011

DOCUMENTO: 083001
AUTENTICACAO SISBB:
8.425.92C.C86.FBB.799

TRANSFERENCI

Transação efetuada com sucesso por:

TRIBUNAL SUPERIOR ELEITORAL
Fls 000085
CPADI/SJD

Avenida Antônio Segre,350 - Jardim Brasil
CEP 13201-145 - Jundiaí - São Paulo
Telefone/Fax: 55 11 4586-4272
www.orlandorocha.com.br

ORLANDO ROCHA Advogados

Orlando Rocha Sociedade de Advogados

IMPOSTO SOBRE SERVIÇOS DE QUALQUER NATUREZA

CNPJ 09.032.042/0001-89
INSCR. EST.: ISENTO
CFM 92.815-1

NOTA FISCAL DE SERVIÇOS TRIBUTADOS
SÉRIE A - 1ª Via Branca / 2ª Via Rosa / 3ª Via Verde / 4ª Via Amarela

Nº 000385

Jundiaí 10 de agosto de 2011

Nome Partido Verde
Endereço SDS Edif. Miguel Badya 30 - Bl 2 - Sala 218
Cidade Brasília Estado DF Bairro Asa Sul
CNPJ 31.886.963/0001-68 Inscr. Est.
Natureza da Operação: PRESTAÇÃO DE SERVIÇOS
Condições de Pagamento: Boleto

QUANT.	UNID.	DISCRIMINAÇÃO DOS SERVIÇOS	PREÇOS R$ UNITÁRIO	PREÇOS R$ TOTAL
		Honorários pelo deferimento de 10 (DEZ) pedidos de registro de marcas		3.600,00
		Honorários pela expedição dos certificados e publicação da concessão de 10 (DEZ) marcas		28.381,10
		Taxas Oficiais ao INPI		2.500,00
		IRRF - 1,5% PIS/COFINS/CSLL - 4,65%		

DATA 10/08/11

VALOR DOS SERVIÇOS R$ 34.481,10
TRIBUTOS R$ 1.966,83
TOTAL DESTA NOTA R$ 32.514,27

NÃO VALE COMO RECIBO

GRÁFICA ABREU LTDA - Rua Jundiaimópolis, 55 - Tel. 11 4587-9051 - Email: SP - CNPJ 58.205.429/0001-33 - IE 407.089.241.118
02 Fls 50,04 000,304 a 00 400 02 2011 AEDI 710215 00 11

EMPRESA

Emissão de comprovantes

A33H281504453495008
28/09/2011 15:10:00

SISBB - SISTEMA DE INFORMACOES BANCO DO BRASIL
28/09/2011 AUTO-ATENDIMENTO 15.10.00
294502945 0006

COMPROVANTE DE
TED - TRANSFERENCIA ELETRONICA DISPONIVEL

CLIENTE: PARTIDO VERDE PV
AGENCIA: 2945-9 CONTA: 4.343-5

FINALIDADE: 01 CREDITO EM CONTA CORRENTE
BANCO: 237 - BANCO BRADESCO S.A.
AGENCIA: 2837-1 - PENINSULA SUL-U-BRAS
CONTA: 6.662-1

FAVORECIDO: MAIA, FUSCO E FURTADO ADVOGADOS ASS
CPF/CNPJ: 06.971.710/0001-45
VALOR: R$ 18.770,00
DEBITO EM: 15/09/2011

DOCUMENTO: 091505
AUTENTICACAO SISBB:
7.813.65E.0FA.420.5BF

TRANSFERENCIA SEM CPMF

TRIBUNAL SUPERIOR ELEITORAL
Fls 000086
CPAD/SJD

Transação efetuada com sucesso por: J6178135 JOYCE ESTEVES FLEURY.

MAIA, FUSCO E FURTADO ADVOGADOS

Maia, Fusco e Furtado Advogados Associados

Fone: (61) 3364-1770 - Fax: 3364-1393

SHCN [illegible] LOJA 8 - SUBSOLO / ASA NORTE
[illegible] 500 BRASILIA/DF

PROCOM [illegible] EQ. VENANCIO 2000 - BL.B-60-SL.240 - BRASÍLIA-DF - FONE:151

CF/DF [illegible] CNPJ 06.971.710/0001-45

NOTA FISCAL DE SERVIÇOS - Mod 3

1ª Via Cliente - 2ª Via Cliente - 3ª Via cont. - 4ª Via Fisco

794

DESTINAÇÃO DO DOCUMENTO:

☐ Usuário Final ☐ Remessa

☐ Subcontratação ☐ Entrada

DATA DE VALIDADE: 20/01/2012

Tomador de Serviço ou Destinatário: FARNDO VERDE

Endereço: SDS ED. MIGUEL BADYA BLOCO "L" SL. 218

Bairro	Cidade	UF	CEP
ASA SUL	BRASÍLIA	DF	70. 39[illegible]

CNPJ: 31.886.963/0001-68 | Inscrição: | Data de Emissão: 01/09/2011

TRIBUNAL SUPERIOR ELEITORAL Fls 000087 CPAD/SJD

CÓD.	QUANT.	DESCRIÇÃO	ALÍQ.	PREÇOS R$ UNITÁRIO	PREÇOS R$ TOTAL
01	01	HONORÁRIOS ADVOCATÍCIOS PARA IMPETRAÇÃO E ACOMPANHAMENTO DE MANDADO DE SEGURANÇA CONTRA ATO DO PRESIDENTE DA CÂMARA QUE COLOCOU EM PAUTA SUBSTITUTIVO AO PL DO CÓDIGO Florestal (2ª/3ª Parcelas)		20.000,00	20.000,00
		Deduções legais:			
		IR = 1,5% = 300,00			
		PIS = 0,65% = 130,00			
		CSLL = 1,0% = 200,00			
		CofINS = 3,0% = 600,00			

TOTAL R$ 20.000,00

DEDUÇÕES LEGAIS: 1.230,00

BASE DE CÁLCULO DO ISS	VALOR DO ISS
INFORMAÇÕES COMPLEMENTARES	Nº DO CONTROLE DO FORMULÁRIO

GRÁFICA E EDITORA VICENTINA LTDA - Av. Independência - Qda. 05 - Lote 09 - Loja 02 - Vila Vicentina - Planaltina-DF - Tels.: 3388-6708 / 9997-4397 - CNPJ 08.589.067/0001-15 - 250 jogos 25X04 vias de 751 a 1000 - AIDF 1-111-01175/2011

Emissão de comprovantes

A33G100821057510012
10/11/2011 08:31:28

09/11/2011 - BANCO DO BRASIL - 15:48:40
294502945 SEGUNDA VIA 0006
OUVIDORIA BB 0800 729 5678
COMPROVANTE DE TRANSFERENCIA
DE CONTA CORRENTE P/ CONTA CORRENTE

CLIENTE: PARTIDO VERDE PV
AGENCIA: 2945-9 CONTA: 4.343-5

DATA DA TRANSFERENCIA 09/11/2011
NR. DOCUMENTO 590.452.000.035.861
VALOR TOTAL 65.695,00
TRANSFERIDO PARA:
CLIENTE: V CARVALHO ADVOGADOS ASS
AGENCIA: 0452-9 CONTA: 35.861-4
NR. DOCUMENTO 552.945.000.004.343

NR.AUTENTICACAO 0.83C.90B.A74.2C9.17F

TRIBUNAL SUPERIOR ELEITORAL
Fls. 000088
CPAD/SJD

Transação efetuada com sucesso por: J2866702 JOSE LUIZ DE FRANCA PENNA

GALVÃO,JOBIM E VIEIRA DE CARVALHO ADVOGADOS ASSOCIADOS

Fone: (61) 3212-7575

SB/SUL - Qd. 02 - Bloco Q - Sala 1001 - Cep:70.070-120
ASA SUL - BRASÍLIA - DF

CNPJ 03.637.280/0001-31 CF/DF 07.407.435/001-76

NOTA FISCAL DE SERVIÇOS (MOD. 3)

☒ USUÁRIO FINAL ☐ REMESSA
☐ SUBCONTRATAÇÃO ☐ ENTRADA

1ª VIA BRANCA
2ª VIA AMARELA
3ª VIA VERDE
4ª VIA ROSA

000897

DATA LIMITE PARA EMISSÃO: ***20/06/2012***

DATA DE EMISSÃO: 09 / 11 / 11

TOMADOR DO SERVIÇO OU DESTINATÁRIO: PV - PARTIDO VERDE

ENDEREÇO: SHIS QL 20 - CJ-04 - CASA 08

CIDADE: BRASÍLIA | UF: DF | CEP: 70.000-000

CNPJ / CPF: 31 886 463 / 0001 - 68 | CF/DF:

CÓD.	QUANT.	DESCRIÇÃO	ALÍQ.	PREÇOS UNITÁRIO	PREÇOS TOTAL
		HONORÁRIOS DE ÊXITO, NO			70.000,00
		PROCESSO PET 2629, QUE			
		TRAMITA NO TSE.			
		RETENÇÕES:			
		IRRF 1,5%.			
		PIS, COFINS, CSL 4,65%.			

PROCON - SCS Venâncio 2000 Bloco B-60 Sala 240 - CEP:70.333-900 TEL.: (61) 3212-1500 PROCON/DF: 151 — TOTAL 65.695,00

Deduções Legais:

Base de Cálculo do ISS: | VALOR DO ISS

Informações Complementares:

WG. EDITORA GRÁFICA LTDA - FONE: 3336-3400 - CNPJ 01.605.419/0001-30 / CF/DF: 07.322.218/001-93
03 Tls. 25x4 DE 851 A 925 - AIDF 1-111-11495/2011

Empresa: 0025 PARTIDO VERDE PV **CNPJ:** 31.886.963/0001-68

Período: 01/01/2011 a 31/12/2011

Conta 32145-4 301020104050000 SERV.DE PROPAG.E PUBLICIDADE

LCTO	DCTO	DATA	C/PART.	C/C	H I S T Ó R I C O	DÉBITO	CRÉDITO	SALDO
					SALDO ANTERIOR.....			0,00
00000532		10/01	DIV		NF-0218-GA COMUNICAÇÃO E EDITORA	5.000,00		5.000,00 D
00000534		07/02	DIV		NF-0221-GA COMUNICAÇÃO E EDITORA	5.000,00		10.000,00 D
00000536		10/03	DIV		NF-0223-GA COMUNICAÇÃO E EDITORA	5.000,00		15.000,00 D
00000538		05/04	DIV		NF-0225-GA COMUNICAÇÃO E EDITORA	5.000,00		20.000,00 D
00001344		05/05	21121-6		NF-0227-GA COMUNICAÇÃO E EDITORA	5.000,00		25.000,00 D
					Terceiro: 007249-GA COMUNICAÇÃO E EDITORA LTDA			
00001345		06/06	21121-6		NF-0231-GA COMUNICAÇÃO E EDITORA	5.000,00		30.000,00 D
					Terceiro: 007249-GA COMUNICAÇÃO E EDITORA LTDA			
00002559		08/07	DIV		NF-0233-GA COMUNICAÇÃO E EDITORA	5.000,00		35.000,00 D
00002557		09/08	DIV		NF-0235-GA COMUNICAÇÃO E EDITORA	5.000,00		40.000,00 D
00002561		12/09	DIV		NF-0235-GA COMUNICAÇÃO E EDITORA	5.000,00		45.000,00 D
00002301		23/09	DIV		NF-0223-COLLEGE PUBLICIDADE LTDA	10.766,35		55.766,35 D
00004631		10/10	DIV		NF-0225-COLLEGE PUBLICIDADE LTDA	10.766,35		66.532,70 D
00003504		17/10	DIV		NF-0004-GA COMUNICAÇÃO E EDITORA	8.000,00		74.532,70 D
004194		08/11	DIV		NF-0006-GA COMUNICAÇÃO E EDITORA	8.000,00		82.532,70 D
00004196		07/12	DIV		NF-0008-GA COMUNICAÇÃO E EDITORA	8.000,00		90.532,70 D
00004933		31/12	45910-9		Transf do Saldo P/Encerramento		90.532,70	0,00
					SALDO FINAL.....	90.532,70	90.532,70	0,00

TRIBUNAL SUPERIOR ELEITORAL
Fls 000089
CPAD/SJD

EMPRESA

Emissão de comprovantes

A33J170905077340005
17/01/2011 09:10:40

SISBB - SISTEMA DE INFORMACOES BANCO DO BRASIL
17/01/2011 AUTO-ATENDIMENTO 09.10.40
294502945 0002

COMPROVANTE DE
TED - TRANSFERENCIA ELETRONICA DISPONIVEL

CLIENTE: PARTIDO VERDE PV
AGENCIA: 2940-9 CONTA: 4.343-5

FINALIDADE: 01 CREDITO EM CONTA CORRENTE
BANCO: 237 - BANCO BRADESCO S.A.
AGENCIA: 1045-6 - PRIME LAPA, URB SP
CONTA: 16.981-1

FAVORECIDO: GA COMUNICACAO E EDITORA LTDA
CPF/CNPJ: 05.968.455/0001-19
VALOR: R$ 5.000,00
DEBITO EM: 17/01/2011

DOCUMENTO: 011701
AUTENTICACAO SISBB:
E.F7E.D5C.6A3.51A.CDF

TRANSFERENCIA SEM CPMF

TRIBUNAL SUPERIOR ELEITORAL
Fls 000090
CPADIVS.O

Transação efetuada com sucesso por: J2866702 JOSE LUIZ DE FRANCA PENNA.

GA Comunicação e Editora

Av. Dona Cherubina Viana, 1.547 - Granja Viana - Cotia - SP
CEP 06708-360 - E-mail: gacom@uol.com.br

NOTA FISCAL DE SERVIÇOS
SÉRIE "A" (TRIBUTADOS) Nº 218
1.ª VIA

GA COMUNICAÇÃO E EDITORA LTDA.

Av. Dona Cherubina Viana, 1547 - Vila Santo Antonio - CEP 06708-360 - Cotia - SP
Inscrição no CNPJ. (M.F.) N.º 05.968.455/0001-19
Inscrição Municipal: 016.634-38
Nat. Operação: PREST. DE SERVIÇOS
Prest. Serviços: COMUNICAÇÃO SOCIAL
Data da Emissão da Nota: 10/1/2

TRIBUNAL SUPERIOR ELEITORAL
Fls 000091

Nome PARTIDO VERDE NACIONAL
Endereço SDS - ED. MIGUEL BADYA, BLB. S. 218 CEP 70393-900
Município de BRASÍLIA Estado de DF
CNPJ: 31.886.963/0001-68 Inscr. Est. CCM
Cond. de Pagamento

Quant.	Unid.	DISCRIMINAÇÃO	Unitário	TOTAL
1	1	SERVIÇOS DE COMUNICAÇÃO SOCIAL		5000,00

NÃO VALE COMO RECIBO VALOR TOTAL DA NOTA R$ 5000,00

Indústria Gráfica Cotiana Ltda. - CNPJ 44.245.264/0001-80 - Insc. Est.: 278.007.520.117 - Telefax: (11) 4616-8222 Abril/04 - 05 Tls. 50x3 vias - 001 a 250 - Proc. 014.897/03 - Lv. 20 - Fl. 152 - AIDF 2094/04

EMPRESA

Emissão de comprovantes

A33J170808725728011
17/02/2011 08:15:17

SISBB - SISTEMA DE INFORMACOES BANCO DO BRASIL
17/02/2011 AUTO-ATENDIMENTO 08.15.17
294502945 0001

COMPROVANTE DE
TED - TRANSFERENCIA ELETRONICA DISPONIVEL

CLIENTE: PARTIDO VERDE PV
AGENCIA: 2945-9 CONTA: 4.343-5

FINALIDADE: 01 CREDITO EM CONTA CORRENTE
BANCO: 237 - BANCO BRADESCO S.A.
AGENCIA: 1045-6 - PRIME LAPA, URB SP
CONTA: 16.981-1

FAVORECIDO: GA COMUNICACAO E EDITORA LTDA
CPF/CNPJ: 05.968.455/0001-19
VALOR: R$ 5.000,00
DEBITO EM: 17/02/2011

DOCUMENTO: 021706
AUTENTICACAO SISBB:
C.A64.94D.2CB.F93.06D

TRANSFERENCIA SEM CPMF

TRIBUNAL SUPERIOR ELEITORAL
Fls 000092
OFAD/TSJD

Transação efetuada com sucesso por: J2866702 JOSE LUIZ DE FRANCA PENNA.

GA Comunicação e Editora

Av. Dona Cherubina Viana, 1.547 - Granja Viana - Cotia - SP
CEP 06708-360 - E-mail: gacom@uol.com.br

NOTA FISCAL DE SERVIÇOS

SÉRIE "A" (TRIBUTADOS) **1.ª VIA**

№ 221

GA COMUNICAÇÃO E EDITORA LTDA.

Av. Dona Cherubina Viana, 1547 - Vila Santo Antonio - CEP 06708-360 - Cotia - S

Inscrição no CNPJ. (M.F.) N.º 05.968.455/0001-19
Inscrição Municipal: 016.634-38

Nat. Operação: PREST. DE SERVIÇOS

Prest. Serviços: COMUNICAÇÃO SOCIAL

Data da Emissão da Nota: 07/02/2014

TRIBUNAL SUPERIOR ELEITORAL
Fls. 000093
CPAD/SAD

Nome PARTIDO VERDE NACIONAL

Endereço SDS - ED. MIGUEL BADYA, BL. B - S. 218 CEP 70384-900

Município de BRASILIA Estado de DF

CNPJ: 31.886.963/0001-68 Inscr. Est. CCM

Cond. de Pagamento A VISTA

Quant.	Unid.	DISCRIMINAÇÃO	Unitário	TOTAL
1	1	SERVIÇOS DE COMUNICAÇÃO SOCIAL		5.000,00

NÃO VALE COMO RECIBO **VALOR TOTAL DA NOTA R$** 5.000,00

Indústria Gráfica Cotiana Ltda. - CNPJ 44.245.264/0001-80 - Insc. Est.: 278.007.520.117 - Telefax: (11) 4616-8222 Abril/04 - 05 Tls. 50x3 vias - 001 a 250 - Proc. 014.897/03 - Lv. 20 - FL. 152 - AIDF 2094/04

EMPRESA

Emissão de comprovantes

A33K150741975137014
15/03/2011 07:55:05

SISBB - SISTEMA DE INFORMACOES BANCO DO BRASIL
15/03/2011 AUTO-ATENDIMENTO 07.55.05
294502945 0001

COMPROVANTE DE
TED - TRANSFERENCIA ELETRONICA DISPONIVEL

CLIENTE: PARTIDO VERDE PV
AGENCIA: 2945-9 CONTA: 4.343-5

FINALIDADE: 01 CREDITO EM CONTA CORRENTE
BANCO: 237 - BANCO BRADESCO S.A.
AGENCIA: 1045-6 - PRIME LAPA, URB SP
CONTA: 16.981-1

FAVORECIDO: GA COMUNICACAO E EDITORA LTDA
CPF/CNPJ: 05.968.455/0001-19
VALOR: R$ 5.000,00
DEBITO EM: 15/03/2011

DOCUMENTO: 031504
AUTENTICACAO SISBB:
C.FEF.3BB.9B0.A48.B49

TRANSFERENCIA SEM CPMF

TRIBUNAL SUPERIOR ELEITORAL
Fls 000094
CPAD/SJD

Transação efetuada com sucesso por: J2866702 JOSE LUIZ DE FRANCA PENNA.

GA Comunicação e Editora

Av. Dona Cherubina Viana, 1.547 - Granja Viana - Cotia - SP
CEP 06708-360 - E-mail: gacom@uol.com.br

NOTA FISCAL DE SERVIÇOS

SÉRIE "A" (TRIBUTADOS) **1.ª VIA**

Nº 223

GA COMUNICAÇÃO E EDITORA LTDA.

Av. Dona Cherubina Viana, 1547 - Vila Santo Antonio - CEP 06708-360 - Cotia - SP
Inscrição no CNPJ. (M.F.) N.º 05.968.455/0001-19
Inscrição Municipal: 016.634-38
Nat. Operação: PREST. DE SERVIÇOS
Prest. Serviços: COMUNICAÇÃO SOCIAL
Data da Emissão da Nota: 10/03/2004

TRIBUNAL SUPERIOR ELEITORAL
Fls. 000095
CPAD/TSJD

Nome PARTIDO VERDE NACIONAL
Endereço SDS - ED. MIGUEL BADYA, BL. B - S. 218 CEP 70384-901
Município de BRASÍLIA Estado de DF
CNPJ: 31.886.963/0001-68 Inscr. Est. CCM
Cond. de Pagamento A VISTA

Quant.	Unid.	DISCRIMINAÇÃO	Unitário	TOTAL
1	1	SERVIÇOS DE COMUNICAÇÃO SOCIAL		5.000,00

NÃO VALE COMO RECIBO **VALOR TOTAL DA NOTA R$** 5.000,00

Indústria Gráfica Cotiana Ltda. - CNPJ 44.245.264/0001-80 - Insc. Est.: 278.007.520.117 - Telefax: (11) 4616-8222 Abril/04 - 05 Tls. 50x3 vias - 001 a 250 - Proc. 014.897/03 - Lv. 20 - FL. 152 - AIDF 2094/04

EMPRESA

Emissão de comprovantes

A33G150747019571011
15/04/2011 08:02:24

SISBB - SISTEMA DE INFORMACOES BANCO DO BRASIL
15/04/2011 AUTO-ATENDIMENTO 08.02.24
294502945 0001

COMPROVANTE DE
TED - TRANSFERENCIA ELETRONICA DISPONIVEL

CLIENTE: PARTIDO VERDE PV
AGENCIA: 2945-9 CONTA: 4.343-5

FINALIDADE: 01 CREDITO EM CONTA CORRENTE
BANCO: 237 - BANCO BRADESCO S.A.
AGENCIA: 1045-6 - PRIME LAPA, URB SP
CONTA: 16.981-1

FAVORECIDO: GA COMUNICACAO E EDITORA LTDA
CPF/CNPJ: 05.968.455/0001-19
VALOR: R$ 5.000,00
DEBITO EM: 15/04/2011

DOCUMENTO: 041503
AUTENTICACAO SISBB:
A.F01.581.EA6.590.6D4

TRANSFERENCIA SEM CPMF

TRIBUNAL SUPERIOR ELEITORAL
Fls 000096
CPAD/SJD

Transação efetuada com sucesso por: J2866702 JOSE LUIZ DE FRANCA PENNA.

GA Comunicação e Editora

Av. Dona Cherubina Viana, 1.547 - Granja Viana - Cotia - SP
CEP 06708-360 - E-mail: gacom@uol.com.br

NOTA FISCAL DE SERVIÇOS
SÉRIE "A" (TRIBUTADOS)
1.ª VIA

№ 22

GA COMUNICAÇÃO E EDITORA LTDA.

Av. Dona Cherubina Viana, 1547 - Vila Santo Antonio - CEP 06708-360 - Coti
Inscrição no CNPJ. (M.F.) N.º 05.968.455/0001-19
Inscrição Municipal: 016.634-38
Nat. Operação: PREST. DE SERVIÇOS
Prest. Serviços: COMUNICAÇÃO SOCIAL
Data da Emissão da Nota: 05/04/2011

TRIBUNAL SUPERIOR ELEITORAL
Fls 000097
CPAD/SJD

Nome PARTIDO VERDE NACIONAL
Endereço SDS - ED. MIGUEL BADYA, BL. B - S. 218 CEP 70584-90
Município de BRASÍLIA Estado de DF
CNPJ: 31.886.963/0001-68 Inscr. Est. CCM
Cond. de Pagamento A VISTA

Quant.	Unid.	DISCRIMINAÇÃO	Unitário	TOTAL
1	1	SERVIÇOS DE COMUNICAÇÃO SOCIAL		5.000,00

NÃO VALE COMO RECIBO **VALOR TOTAL DA NOTA R$** 5.000,00

Indústria Gráfica Cotiana Ltda. - CNPJ 44.245.264/0001-80 - Insc. Est.: 278.007.520.117 - Telefax: (11) 4616-8222 Abril/04 - 05 Tls. 50x3 vias - 001 a 250 - Proc. 014.897/03 - Lv. 20 - FL. 152 - AIDF 2

Emissão de comprovantes

A331160758024351009
16/05/2011 08:03:29

EMPRESA

SISBB - SISTEMA DE INFORMACOES BANCO DO BRASIL
16/05/2011 AUTO-ATENDIMENTO 08.03.29
294502945 0003

COMPROVANTE DE
TED - TRANSFERENCIA ELETRONICA DISPONIVEL

CLIENTE: PARTIDO VERDE PV
AGENCIA: 2945-9 CONTA: 4.343-5

FINALIDADE: 01 CREDITO EM CONTA CORRENTE
BANCO: 237 - BANCO BRADESCO S.A.
AGENCIA: 1045-6 - PRIME LAPA, URB SP
CONTA: 16.981-1

FAVORECIDO: GA COMUNICACAO E EDITORA LTDA
CPF/CNPJ: 05.968.455/0001-19
VALOR: R$ 5.000,00
DEBITO EM: 16/05/2011

DOCUMENTO: 051603
AUTENTICACAO SISBB:
9.6F7.E90.352.D0F.07D

TRANSFERENCIA SEM CPMF

Transação efetuada com sucesso por: J2866702 JOSE LUIZ DE FRANCA PENNA.

TRIBUNAL SUPERIOR ELEITORAL
Fls. 000098
CPAD/SJD

GA Comunicação e Editora

Av. Dona Cherubina Viana, 1.547 - Granja Viana - Cotia - SP
CEP 06708-360 - E-mail: gacom@uol.com.br

NOTA FISCAL DE SERVIÇOS
SÉRIE "A" (TRIBUTADOS)
1.ª VIA

№ 227

GA COMUNICAÇÃO E EDITORA LTDA.

Av. Dona Cherubina Viana, 1547 - Vila Santo Antonio - CEP 06708-360 - Cotia - SP
Inscrição no CNPJ. (M.F.) N.º 05.968.455/0001-19
Inscrição Municipal: 016.634-38
Nat. Operação: PREST. DE SERVIÇOS
Prest. Serviços: COMUNICAÇÃO SOCIAL
Data da Emissão da Nota: 05/05/2004

TRIBUNAL SUPERIOR ELEITORAL
Fls. 1098999
CPAD/SJD

Nome PARTIDO VERDE NACIONAL
Endereço SDS - ED. MIGUEL BADYA. BL. B - S. 218 CEP 70393-900
Município de BRASÍLIA Estado de DF
CNPJ: 31.886.963/0001-68 Inscr. Est. CCM
Cond. de Pagamento À VISTA

Quant.	Unid.	DISCRIMINAÇÃO	Unitário	TOTAL
1	1	SERVIÇOS DE COMUNICAÇÃO SOCIAL		5.000,00

NÃO VALE COMO RECIBO **VALOR TOTAL DA NOTA R$** 5.000,00

Indústria Gráfica Cotiana Ltda. - CNPJ 44.245.264/0001-80 - Insc. Est.: 278.007.520.117 - Telefax: (11) 4616-8222 Abril/04 - 05 Tls. 50x3 vias - 001 a 250 - Proc. 014.897/03 - Lv. 20 - FL. 152 - AIDF 2094/04

Emissão de comprovantes

A33I150805030048009
15/06/2011 08:09:41

SISBB - SISTEMA DE INFORMACOES BANCO DO BRASIL
15/06/2011 AUTO-ATENDIMENTO 08.09.42
294502945 0001
COMPROVANTE DE
TED - TRANSFERENCIA ELETRONICA DISPONIVEL

CLIENTE: PARTIDO VERDE PV
AGENCIA: 2945-9 CONTA: 4.343-5

FINALIDADE: 01 CREDITO EM CONTA CORRENTE
BANCO: 237 - BANCO BRADESCO S.A.
AGENCIA: 1045-6 - PRIME LAPA, URB SP
CONTA: 16.981-1

FAVORECIDO: GA COMUNICACAO E EDITORA LTDA
CPF/CNPJ: 05.968.455/0001-19
VALOR: R$ 5.000,00
DEBITO EM: 15/06/2011

DOCUMENTO: 061506
AUTENTICACAO SISBB:
A.AD1.047.B5B.F87.A03

TRANSFERENCIA SEM CPMF

TRIBUNAL SUPERIOR ELEITORAL
Fls 000100
CPADI/SJO

Transação efetuada com sucesso por: J2866702 JOSE LUIZ DE FRANCA PENNA.

GA Comunicação e Editora

Av. Dona Cherubina Viana, 1.547 - Granja Viana - Cotia - SP
CEP 06708-360 - E-mail: gacom@uol.com.br

NOTA FISCAL DE SERVIÇOS
SÉRIE "A" (TRIBUTADOS)
1.ª VIA

№ 231

GA COMUNICAÇÃO E EDITORA LTDA.

Av. Dona Cherubina Viana, 1547 - Vila Santo Antonio - CEP 06708-360 - Cotia - SP
Inscrição no CNPJ. (M.F.) N.º 05.968.455/0001-19
Inscrição Municipal: 016.634-38
Nat. Operação: PREST. DE SERVIÇOS
Prest. Serviços: COMUNICAÇÃO SOCIAL
Data da Emissão da Nota: 06/06/2011

TRIBUNAL SUPERIOR ELEITORAL
000101
CPADI/SJD

Nome PARTIDO VERDE NACIONAL
Endereço SDS - ED. MIGUEL BADYA BL. B - S. 218 CEP 70384-901
Município de BRASÍLIA Estado de DF
CNPJ: 31.886.963/0001-68 Inscr. Est. CCM
Cond. de Pagamento À VISTA

Quant.	Unid.	DISCRIMINAÇÃO	Unitário	TOTAL
1	1	SERVIÇOS DE COMUNICAÇÃO SOCIAL		5.000,00

NÃO VALE COMO RECIBO **VALOR TOTAL DA NOTA R$** 5.000,00

Indústria Gráfica Cotiana Ltda. - CNPJ 44.245.264/0001-80 - Insc. Est.: 278.007.520.117 - Telefax: (11) 4616-8222 Abril/04 - 05 Tls. 50x3 vias - 001 a 250 - Proc. 014.897/03 - Lv. 20 - FL. 152 - AIDF 2094/04

Emissão de comprovantes

A33H151720697494005
15/07/2011 17:24:43

SISBB - SISTEMA DE INFORMACOES BANCO DO BRASIL
15/07/2011 AUTO-ATENDIMENTO 17.24.44
294502945 0010
COMPROVANTE DE
TED - TRANSFERENCIA ELETRONICA DISPONIVEL

CLIENTE: PARTIDO VERDE PV
AGENCIA: 2945-9 CONTA: 4.343-5
==========
FINALIDADE: 01 CREDITO EM CONTA CORRENTE
BANCO: 237 - BANCO BRADESCO S.A.
AGENCIA: 1045-6 - PRIME LAPA, URB SP
CONTA: 16.981-1

FAVORECIDO: GA COMUNICACAO E EDITORA LTDA
CPF/CNPJ: 05.968.455/0001-19
VALOR: R$ 5.000,00
DEBITO EM: 15/07/2011

DOCUMENTO: 071506
AUTENTICACAO SISBB:
1.D8B.589.A9E.405.64D

TRANSFERENCIA SEM CPMF

TRIBUNAL SUPERIOR ELEITORAL
Fls 000102
CPAD/SJD

Transação efetuada com sucesso por: J2866702 JOSE LUIZ DE FRANCA PENNA.

GA Comunicação e Editora

Av. Dona Cherubina Viana, 1.547 - Granja Viana - Cotia - SP
CEP 06708-360 - E-mail: gacom@uol.com.br

NOTA FISCAL DE SERVIÇOS
SÉRIE "A" (TRIBUTADOS)
1.ª VIA

№ 233

GA COMUNICAÇÃO E EDITORA LTDA.

Av. Dona Cherubina Viana, 1547 - Vila Santo Antonio - CEP 06708-360 - Cotia - SP
Inscrição no CNPJ. (M.F.) N.º 05.968.455/0001-19
Inscrição Municipal: 016.634-38
Nat. Operação: PREST. DE SERVIÇOS
Prest. Serviços: COMUNICAÇÃO SOCIAL
Data da Emissão da Nota: 08/07/2011

TRIBUNAL SUPERIOR ELEITORAL
000103
CEADI/SJD

Nome PARTIDO VERDE NACIONAL
Endereço SDS - ED. MIGUEL BADYA, BL. B - S. 218 CEP 70384-901
Município de BRASÍLIA Estado de DF
CNPJ: 31.886.963/0001-68 Inscr. Est. CCM
Cond. de Pagamento À VISTA

Quant.	Unid.	DISCRIMINAÇÃO	Unitário	TOTAL
1	1	SERVIÇOS DE COMUNICAÇÃO SOCIAL		5.000,00

NÃO VALE COMO RECIBO **VALOR TOTAL DA NOTA R$** 5.000,00

Indústria Gráfica Cotiana Ltda. - CNPJ 44.245.264/0001-80 - Insc. Est.: 278.007.520.117 - Telefax: (11) 4616-8222 Abril/04 - 05 Tls. 50x3 vias - 001 a 250 - Proc. 014.897/03 - Lv. 20 - FL. 152 - AIDF 2094/04

EMPRESA

Emissão de comprovantes

A33K160830018221006
16/08/2011 08:34:34

SISBB - SISTEMA DE INFORMACOES BANCO DO BRASIL
16/08/2011 AUTO-ATENDIMENTO 08.34.35
294502945 0001

COMPROVANTE DE
TED - TRANSFERENCIA ELETRONICA DISPONIVEL

CLIENTE: PARTIDO VERDE\PV
AGENCIA: 2945-9 CONTA: 4.343-5

FINALIDADE: 01 CREDITO EM CONTA CORRENTE
BANCO: 237 - BANCO BRADESCO S.A.
AGENCIA: 1045-6 - PRIME LAPA, URB SP
CONTA: 16.981-1

FAVORECIDO: GA COMUNICACAO E EDITORA LTDA
CPF/CNPJ: 05.968.455/0001-19
VALOR: R$ 5.000,00
DEBITO EM: 16/08/2011

DOCUMENTO: 081601
AUTENTICACAO SISBB:
E.AB2.263.DD2.DCC.837

TRANSFERENCIA SEM CPMF

TRIBUNAL SUPERIOR ELEITORAL
Fls 000104
CPAD1/SJD

Transação efetuada com sucesso por: J2866702 JOSE LUIZ DE FRANCA PENNA.

GA Comunicação e Editora

Av. Dona Cherubina Viana, 1.547 - Granja Viana - Cotia - SP
CEP 06708-360 - E-mail: gacom@uol.com.br

NOTA FISCAL DE SERVIÇOS
SÉRIE "A" (TRIBUTADOS) Nº 235
1.ª VIA

GA COMUNICAÇÃO E EDITORA LTDA.

Av. Dona Cherubina Viana, 1547 - Vila Santo Antonio - CEP 06708-360 - Cotia - SP
Inscrição no CNPJ. (M.F.) N.º 05.968.455/0001-19
Inscrição Municipal: 016.634-38
Nat. Operação: PREST. DE SERVIÇOS
Prest. Serviços: COMUNICAÇÃO SOCIAL
Data da Emissão da Nota: 09/08/2004

TRIBUNAL SUPERIOR ELEITORAL
fls. 000105
CPAD/SJD

Nome PARTIDO VERDE NACIONAL
Endereço SDS - ED. MIGUEL BADYA, BL.B - S. 218 CEP 70384-901
Município de BRASÍLIA Estado de DF
CNPJ: 31.886.963/0001-68 Inscr. Est. CCM
Cond. de Pagamento A VISTA

Quant.	Unid.	DISCRIMINAÇÃO	Unitário	TOTAL
1	1	SERVIÇOS DE COMUNICAÇÃO SOCIAL		5.000,00

NÃO VALE COMO RECIBO VALOR TOTAL DA NOTA R$ 5.000,00

Indústria Gráfica Cotiana Ltda. - CNPJ 44.245.264/0001-80 - Insc. Est.: 278.007.520.117 - Telefax: (11) 4616-8222 Abril/04 - 05 Tls. 50x3 vias - 001 a 250 - Proc. 014.897/03 - Lv. 20 - FL. 152 - AIDF 2094/04

EMPRESA

Emissão de comprovantes

A33D281548508123005
28/09/2011 15:53:12

SISBB - SISTEMA DE INFORMACOES BANCO DO BRASIL
28/09/2011 AUTO-ATENDIMENTO 15.53.12
294502945 0006

COMPROVANTE DE
TED - TRANSFERENCIA ELETRONICA DISPONIVEL

CLIENTE: PARTIDO VERDE PV
AGENCIA: 2945-9 CONTA: 4.343-5

FINALIDADE: 01 CREDITO EM CONTA CORRENTE
BANCO: 237 - BANCO BRADESCO S.A.
AGENCIA: 1045-6 - PRIME LAPA, URB SP
CONTA: 16.981-1

FAVORECIDO: GA COMUNICACAO E EDITORA LTDA
CPF/CNPJ: 05.968.455/0001-19
VALOR: R$ 5.000,00
DEBITO EM: 16/09/2011

DOCUMENTO: 091601
AUTENTICACAO SISBB:
1.FB3.6C3.2C4.383.16A

TRANSFERENCIA SEM CPMF

TRIBUNAL SUPERIOR ELEITORAL
Fls 000106
CPAD/TSE

Transação efetuada com sucesso por: J6178135 JOYCE ESTEVES FLEURY.

PREFEITURA MUNICIPAL DE COTIA
SECRETARIA DA FAZENDA
NOTA FISCAL DE SERVIÇOS ELETRÔNICA - NFS-e

Número da NFS-e

2

Data e Hora da Emissão	12/09/2011 16:38:02	Competência	09/2011	Código de Verificação	260461034
Número do RPS		No. da NFS-e substituída		Local da Prestacao	COTIA - SP

Dados do Prestador de Serviços

Razão Social/Nome **GA COMUNICAÇÃO E EDITORA LTDA**

Nome Fantasia

CNPJ/CPF **05.968.455/0001-19** Inscrição Municipal **1663438** Municipio COTIA - SP

Endereço e CEP **DONA CHERUBINA VIANA 1547 , VILA SANTO ANTÔNIO CEP: 06708-360**

Compl: Telefone: 01146161685 e-mail:

TRIBUNAL SUPERIOR ELEITORAL
Fls 000107
CPAD/SJD

Dados do Tomador de Serviços

Razão Social/Nome **Partido Verde Nacional**

CNPJ / CPF **31.886.963/0001-68** Inscrição Municipal Municipio BRASILIA - DF

Endereço e CEP **SDS - Ed. Miguel Badya, Bloco B , Brasilia CEP: 70384-901**

Complemento: Sala 218 Telefone: (61) 3366-1569 e-mail: nacional@pv.org.br

Discriminação dos Serviços

Serviços de Comunicação Social

Código do Serviço / Atividade

13.05 / 5829800 - Edição integrada à impressão de cadastros, listas e outros produtos gráficos

Detalhamento Específico da Construção Civil

Código da Obra Código ART

Tributos Federais

PIS(R$)	COFINS(R$)	IR(R$)	INSS(R$)	CSLL R$

Detalhamento de Valores - Prestador dos Serviços		Outras informações	Cálculo do ISSQN devido no Municipio	
Valor dos Serviços R$	5.000,00	**Natureza da operaçao**	Valor dos Serviços R$	5.000,00
(-) Desconto Incondicionado		1 - Tributação no municipio	(-) Deduções permitidas em Lei	
Desconto Condicionado		**Regime Especial de Tributação**	(-) Desconto Incondicionado	
(-) Retenções Federais		0 - Nenhum	(=) Base de Cálculo	5.000,00
(-) Outras Retenções		**Opção Simples Nacional**	(x) Aliquota %	2,00
(-) ISS Retido		2 - Não	ISS a reter:	Sim / Não
(=) Valor Líquido R$	5.000,00	**Incentivador Cultural** 2 - Não	**(=) Valor do ISS: R$**	100,00

Avisos:

1 - Uma via desta Nota Fiscal será enviada através do e-mail fornecido pelo Tomador dos Serviços

2 - A autenticidade desta Nota Fiscal poderá ser verificada, com a utilização do Código de Verificação, no sítio http://cotia.ginfes.com.br/

TRIBUNAL SUPERIOR ELEITORAL
Fls 000108
CPAD/TSJD

Comp	Banco	Agência	DV	C1	Conta	C2	Série	Cheque N.o	C3
452	001	2945	9	7	4.343-5	3	001	130701	0
452	001	2945	9	7	4 343-5	3	001	130701	0

R$ 10.766,35

Pague por este cheque a quantia de Dez mil, setecentos e sessenta e seis reais e trinta e cinco centavos

a College Publicidade LTDA

ou à sua ordem

BSB, 27 de setembro de 2011

BANCO DO BRASIL

ASA SUL 406 DF
00.000.000/3205-01
06-

PARTIDO VERDE PV
CNPJ 31.886.963/0001-68
CLIENTE BANCARIO DESDE 12/1993

TRIBUNAL SUPERIOR ELEITORAL
Fls 000109
CPAD/SJD

26/09/2011 - BANCO DO BRASIL - 17:50:07
294519396 0351

OUVIDORIA BB 0800 729 5678

COMPROVANTE DE DEPOSITO EM CONTA CORRENTE
EM DINHEIRO

CLIENTE: COLLEGE PUBLICIDADE LTDA
AGENCIA: 3279-4 CONTA: 24.469-4

DATA	26/09/2011
NR. DOCUMENTO	29.451.939.600.351
VALOR CHEQUE BB LIQUID.	10.766,35
VALOR TOTAL	10.766,35

NR.AUTENTICACAO D.C2F.45E.CFA.475.8E6

LEIA NO VERSO COMO CONSERVAR ESTE DOCUMENTO,
ENTRE OUTRAS INFORMACOES.

COLLEGE PUBLICIDADE LTDA

Rua Padre Vieira, 353 - Vila Alpina - CEP 09090-720 - Santo André - SP

TRIBUNAL SUPERIOR ELEITORAL
Fls. 223

CNPJ 61.912.835/0001-37
Inscr. Municipal: 121.791
CPAD/SJD

NOTA FISCAL DE SERVIÇOS - Série "A"
1ª Via Branca (Cliente) - 2ª Via Azul (Cliente) - 3ª Via Canário (Fixa)

VÁLIDO PARA O USO ATÉ 10/06/2013

Data da Emissão 23 de Setembro de 20 11

Senhor Tomador de Serviço para verificar a Autenticidade desta NF entre no Site: www.informe.issqn.com.br

Destinatário PARTIDO VERDE (Sede Nacional)

Endereço SDS, Edifício Miguel Badya, Bloco L, Sala 218

Bairro Centro Cidade Brasília Estado SP CEP 70.394-901

CNPJ/ CPF: 31.886.963/0001-68 I. Est.: I. Mun

Natureza da Operação: Prestação de Serviços de Veiculação Publicitária

Cond. de Pagamento: 26/09/2011 OS.

QTD.	UNID.	DISCRIMINAÇÃO DOS SERVIÇOS	CÓD. ATIV / SERV	UNITÁRIO	TOTAL
		Ref.Veiculação nos Painéis da Rede			
		Eletromidia ABC (1 e 11)			
		SBC 1(Av. Lucas Nogueira Garcez)			
		SBC 11 (Av. Brigadeiro Faria Lima)			
		Período: 21/09/11 a 07/10/11			
		Campanha de Filiação PV			
		Favor efetuar depósito para:			
		College Publicidade Ltda			
		Banco do Brasil AG 3279-4 C/C 24469-4			

BASE CÁLCULO	ALÍQUOTA	VALOR ISSQN	NÃO VALE COMO RECIBO	VALOR TOTAL
	2%	190,00		R$ 10.766,35

TRANSPORTADOR

Nome: Placa Veículo Município Estado

Endereço:

GRÁFICA TREVELLIN LTDA. ME - Rua Lituania, 343 - Tel/Fax: 4472-6933 / 3439-0469 - Inscr. Mun. 112.272-9 - CNPJ. 01.175.665/0001-07 - I. Est. 626.334.444.116 - 02 Tls. 50x3 vias - 201 à 300 - Aut. GIS-8385-2011 - 10/05

EMPRESA

Emissão de comprovantes

A33E101536759324007
10/10/2011 15:45:52

10/10/2011 - BANCO DO BRASIL - 15:37:25
294502945 SEGUNDA VIA 0011
OUVIDORIA BB 0800 729 5678
COMPROVANTE DE TRANSFERENCIA
DE CONTA CORRENTE P/ CONTA CORRENTE

CLIENTE: PARTIDO VERDE PV
AGENCIA: 2945-9 CONTA: 4.343-5

DATA DA TRANSFERENCIA 10/10/2011
NR. DOCUMENTO 553.279.000.024.469
VALOR TOTAL 10.766,35
****** TRANSFERIDO PARA:
CLIENTE: COLLEGE PUBLICIDADE LTDA
AGENCIA: 3279-4 CONTA: 24.469-4
NR. DOCUMENTO 552.945.000.004.343

NR.AUTENTICACAO 2.CCC.771.CF1.8A3.A61

TRIBUNAL SUPERIOR ELEITORAL
Fls 000111
OPERISA

Transação efetuada com sucesso por: J6178135 JOYCE ESTEVES FLEURY.

COLLEGE PUBLICIDADE LTDA

Rua Padre Vieira, 353 - Vila Alpina - CEP 09090-720 - Santo André - SP

NOTA FISCAL DE SERVIÇOS - Série "A"
1ª Via Branca (Cliente) - 2ª Via Azul (Cliente) - 3ª Via Canário (Fixa)

VÁLIDO PARA O USO ATÉ 10/06/2013

CNPJ: 59.982.935/0001-37
Inscr. Municipal: 121.791
Fls. Nº 000112225
CPADI/SJD

Data da Emissão 03 de Outubro de 20 11

Senhor Tomador de Serviço para verificar a Autenticidade desta NF entre no Site: www.informe.issqn.com.br

Destinatário PARTIDO VERDE (Sede Nacional)

Endereço SDS, Edifício Miguel Badya, Bloco L, Sala 218

Bairro Centro Cidade Brasília Estado DF CEP 70.394-901

CNPJ/ CPF: 31.886.963/0001-68 I. Est.: I. Mun.

Natureza da Operação: Prestação de Serviços de Veiculação Publicitária

Cond. de Pagamento: 10/10/2011 OS.:

QTD.	UNID.	DISCRIMINAÇÃO DOS SERVIÇOS	CÓD. ATIV./SERV.	UNITÁRIO	TOTAL
		Ref.: Veiculação nos Painéis da Rede			
		Eletromidia ABC (1 e 11)			
		SBC 1 (Av. Lucas Nogueira Garcez)			
		SBC 11 (Av. Brigadeiro Faria Lima)			
		Período: 21/09/11 a 07/10/11			
		Campanha de Filiação PV 11			
		Favor efetuar depósito para:			
		College Publicidade Ltda			
		Banco do Brasil AG 3279-4 C/C 24469-4			

BASE CÁLCULO	ALÍQUOTA	VALOR ISSQN	NÃO VALE COMO RECIBO	VALOR TOTAL
	2%	190,00		R$ 10.766,55

TRANSPORTADOR

Nome: Placa Veículo Município Estado

Endereço:

GRÁFICA TREVELLIN LTDA. ME - Rua Lituania, 343 - Tel/Fax: 4472-6933 / 3439-0469 - Inscr. Mun. 112.272-9 - CNPJ. 01.175.665/0001-07 - I. Est. 626.334.444.116 - 02 Tls. 50x3 vias - 201 à 300 - Aut. GIS-8385-2011 - 10/06/11

PREFEITURA MUNICIPAL DE COTIA
SECRETARIA DA FAZENDA
NOTA FISCAL DE SERVIÇOS ELETRÔNICA - NFS-e

Número da NFS-e: 4

Data e Hora da Emissão	17/10/2011 13:12:32	Competência	10/2011	Código de Verificação	948076365
Número do RPS		No. da NFS-e substituída		Local da Prestação	COTIA - SP

Dados do Prestador de Serviços

Razão Social/Nome	GA COMUNICAÇÃO E EDITORA LTDA				
Nome Fantasia					
CNPJ/CPF	05.968.455/0001-19	Inscrição Municipal	1663438	Município	COTIA - SP
Endereço e CEP	DONA CHERUBINA VIANA 1547 , VILA SANTO ANTÔNIO CEP: 06708-360				
Compl.		Telefone	01146161685	e-mail	

TRIBUNAL SUPERIOR ELEITORAL 000113 CONDUÇÃO

Dados do Tomador de Serviços

Razão Social/Nome	Partido Verde Nacional				
CNPJ/CPF	31.886.963/0001-68	Inscrição Municipal		Município	BRASÍLIA - DF
Endereço e CEP	SDS - Ed. Miguel Badya, Bloco B , Brasília CEP: 70384-901				
Complemento	Sala 218	Telefone	(61) 3366-1569	e-mail	nacional@pv.org.br

Discriminação dos Serviços

Serviços de comunicação social

Código do Serviço / Atividade

13.05 / 5829800 - Edição integrada à impressão de cadastros, listas e outros produtos gráficos

Detalhamento Específico da Construção Civil

Código da Obra		Código ART	

Emissão de comprovantes

PIS(R$)	COFINS(R$)		o Municip
Detalhamento de Valores - Prestador dos Serviços			
Valor dos Serviços R$	8.000,00		8.000,00
(-) Desconto Incondicionado			
Desconto Condicionado			
(-) Retenções Federais			8.000,00
(-) Outras Retenções			2,00
(-) ISS Retido			(-) Sim (X) Não
(=) Valor Líquido R$	8.000,00		60,00

SISBB - SISTEMA DE INFORMACOES BANCO DO BRASIL
25/10/2011 AUTO-ATENDIMENTO 12:02:37
294502945 0002
COMPROVANTE DE
TED - TRANSFERENCIA ELETRONICA DISPONIVEL

CLIENTE: PARTIDO VERDE PV
AGENCIA: 2945-9 CONTA: 4.343-5

FINALIDADE: 01 CREDITO EM CONTA CORRENTE
BANCO: 237 - BANCO BRADESCO S.A.
AGENCIA: 1045-6 - PRIME LAPA URB SP
CONTA: 16.981-1

FAVORECIDO: GA COMUNICACAO E EDITORA LTDA
CPF/CNPJ: 05.968.455/0001-19
VALOR: R$ 8.000,00
DEBITO EM: 24/10/2011

DOCUMENTO: 102405
AUTENTICACAO SISBB
B.50D.A1 .8D6 .D3D .B33

TRANSFERENCIA SEM CPMF

Transação efetuada com sucesso por: J2866702 JOSE LUIZ DE FRANCA PENNA

Aviso:
1 - Uma via desta Nota Fiscal será enviada através do e-mail fornecido pelo Tomador dos
2 - A autenticidade desta Nota Fiscal poderá ser verificada, com a utilização do Código d

EMPRESA

Emissão de comprovantes

A33G160807035432009
16/11/2011 08:17:17

SISBB - SISTEMA DE INFORMACOES BANCO DO BRASIL
16/11/2011 AUTO-ATENDIMENTO 08.17.18
294502945 0001
COMPROVANTE DE
TED - TRANSFERENCIA ELETRONICA DISPONIVEL

CLIENTE: PARTIDO VERDE PV
AGENCIA: 2945-9 CONTA: 4.343-5

FINALIDADE: 01 CREDITO EM CONTA CORRENTE
BANCO: 237 - BANCO BRADESCO S.A.
AGENCIA: 1045-6 - PRIME LAPA/ URB SP
CONTA: 16.981-1

FAVORECIDO: GA COMUNICACAO E EDITORA LTDA
CPF/CNPJ: 05.968.455/0001-19
VALOR: R$ 8.000,00
DEBITO EM: 16/11/2011

DOCUMENTO: 111604
AUTENTICACAO SISBB:
3.CB3.E71.BFB.FD6.4AB

TRANSFERENCIA SEM CPMF

TRIBUNAL SUPERIOR ELEITORAL
Fls. 000114
CPADI/SJD

Transação efetuada com sucesso por: J2866702 JOSE LUIZ DE FRANCA PENNA.

PREFEITURA MUNICIPAL DE COTIA
SECRETARIA DA FAZENDA
NOTA FISCAL ELETRÔNICA DE SERVIÇO - NFS-e

Número da NFS-e
6

Data e Hora da Emissão	08/11/2011 12:56:35	Competência	11/2011	Código de Verificação	140292490
Número do RPS		Nº da NFS-e substituída		Local da Prestação	COTIA - SP

Dados do Prestador de Serviços

Razão Social/Nome	GA COMUNICAÇÃO E EDITORA LTDA				
Nome Fantasia					
CNPJ/CPF	05.968.455/0001-19	Inscrição Municipal	1663438	Município	COTIA - SP
Endereço e Cep	DONA CHERUBINA VIANA ,1547 - VILA SANTO ANTÔNIO CEP: 06708-360				
Complemento		Telefone	01146161685	e-mail	

TRIBUNAL SUPERIOR ELEITORAL
Fls 000115

Dados do Tomador de Serviços

Razão Social/Nome	Partido Verde Nacional				
CNPJ/CPF	31.886.963/0001-68	Inscrição Municipal		Município	BRASILIA - DF
Endereço e CEP	SDS - Ed. Miguel Badya, ,Bloco B - Brasilia CEP: 70384-901				
Complemento	Sala 218	Telefone	(61)3366-1569	e-mail	nacional@pv.org.br

Discriminação dos Serviços

Serviços de comunicação social

Código do Serviço / Atividade

13.05 / 5829800 - Edição integrada à impressão de cadastros, listas e outros produtos gráficos

Detalhamento Específico da Construção Civil

Código da Obra		Código ART	

Tributos Federais

PIS		COFINS		IR(R$)		INSS(R$)		CSLL(R$)	

Detalhamento de Valores / Prestador dos Serviços

Valor dos Serviços - R$	8.000,00
(-) Desconto Incondicionado	
(-) Desconto Condicionado	
(-) Retenções Federais	0,00
Outras Retenções	
(-) ISS Retido	
(=) Valor Líquido - R$	8.000,00

Outras Retenções

Natureza Operação	1-Tributação no município
Regime especial Tributação	0-Nenhum
Opção Simples Nacional	2 - Não
Incentivador Cultura	2-Não

Cálculo do ISSQN devido no Município

Valor dos Serviços - R$	8.000,00
(-) Deduções permitidas em lei	
(-) Desconto Incondicionado	
Base de Cálculo	8.000,00
(x) Alíquota %	2
ISS a reter	( ) Sim (X) Não
(=) Valor do ISS - R$	160,00

Avisos

1- Uma via desta Nota Fiscal será enviada através do e-mail fornecido pelo Tomador dos Serviços.
2- A autenticidade desta Nota Fiscal poderá ser verificada no site, com a utilização do Código de Verificação.

EMPRESA

Emissão de comprovantes

A33I160745023511005
16/12/2011 07:49:38

SISBB - SISTEMA DE INFORMACOES BANCO DO BRASIL
16/12/2011 AUTO-ATENDIMENTO 07.49.38
294502945 0001

COMPROVANTE DE
TED - TRANSFERENCIA ELETRONICA DISPONIVEL

CLIENTE: PARTIDO VERDE PV
AGENCIA: 2945-9 CONTA: 4.343-5

FINALIDADE: 01 CREDITO EM CONTA CORRENTE
BANCO: 237 - BANCO BRADESCO S.A.
AGENCIA: 1045-6 - PRIME LAPA, URB SP
CONTA: 16.981-1

FAVORECIDO: GA COMUNICACAO E EDITORA LTDA
CPF/CNPJ: 05.968.455/0001-19
VALOR: R$ 8.000,00
DEBITO EM: 16/12/2011

DOCUMENTO: 121601
AUTENTICACAO SISBB:
7.EDA.E34.3B1.4DF.C41

TRANSFERENCIA SEM CPMF

Transação efetuada com sucesso por: J2866702 JOSE LUIZ DE FRANCA PENNA.

TRIBUNAL SUPERIOR ELEITORAL
Fls. 000116
CPAD/SAD

PREFEITURA MUNICIPAL DE COTIA
SECRETARIA DA FAZENDA
NOTA FISCAL ELETRÔNICA DE SERVIÇO - NFS-e

Número da NFS-e: 8

Data e Hora da Emissão	07/12/2011 17:14:37	Competência	12/2011	Código de Verificação	074418442
Número do RPS		No. da NFS-e substituída		Local da Prestação	COTIA - SP

Dados do Prestador de Serviços

Razão Social/Nome	GA COMUNICAÇÃO E EDITORA LTDA				
Nome Fantasia					
CNPJ/CPF	05.968.455/0001-10	Inscrição Municipal	1663838	Município	COTIA - SP
Endereço e Cep	DONA CUSTODINHA VIANA, 1647, VILA SANTO ANTÔNIO CEP: 06708-260				
Complemento		Telefone:	01146161685	e-mail:	

TRIBUNAL SUPERIOR ELEITORAL
Fls 000117
PROCESSO

Dados do Tomador de Serviços

Razão Social/Nome	Partido Verde Nacional				
CNPJ/CPF	21.886.963/0001-68	Inscrição Municipal		Município	BRASILIA - DF
Endereço e CEP	SDS - Ed. Miguel Badya - Bloco B - Brasília CEP: 70384-901				
Complemento	Sala 218	Telefone:	(61)3366-1569	e-mail:	nacional@pv.org.br

Discriminação dos Serviços

Serviços de comunicação social

Código do Serviço / Atividade

13.05 / 5829800 - Edição integrada à impressão de cadastros, listas e outros produtos gráficos

Detalhamento Específico da Construção Civil

Código da Obra		Código ART	

Tributos Federais

PIS	COFINS	IR(R$)	INSS(R$)	CSLL(R$)

Detalhamento de Valores - Prestador dos Serviços		Outras Retenções	Cálculo do ISSQN devido no Município	
Valor dos Serviços R$	8.000,00	Natureza Operação	Valor dos Serviços R$	8.000,00
(-) Desconto Incondicionado		1-Tributação no município	(-) Deduções permitidas em lei	
(-) Desconto Condicionado		Regime especial Tributação	(-) Desconto Incondicionado	
(-) Retenções Federais	0,00	0-Nenhum	Base de Cálculo	8.000,00
Outras Retenções		Opção Simples Nacional	(x) Alíquota %	2
(-) ISS Retido		2 - Não	ISS a reter:	( ) Sim (X) Não
(=) Valor Líquido R$	8.000,00	Incentivador Cultural	(=) Valor do ISS: R$	160,00
		2 - Não		

Avisos
1- Uma via desta Nota Fiscal será enviada através do e-mail fornecido pelo Tomador dos Serviços.
2- A autenticidade desta Nota Fiscal poderá ser verificada no site, com a utilização do Código de Verificação.

Empresa: 0025 PARTIDO VERDE PV CNPJ: 31.886.963/0001-68

Período: 01/01/2011 a 31/12/2011

LCTO	DCTO	DATA	C/PART.	C/C	H I S T Ó R I C O	DÉBITO	CRÉDITO	SALDO
Conta 32146-9 301020104060000 SERV. PRESTADOS POR TERCEIROS								
					SALDO ANTERIOR.....			0,00
00000662		10/01	21121-6		NF-0112-PRÓ EMPRESA			
					INFORMÁTICA LTDA	12.000,00		12.000,00 D
					Terceiro: 002112-PRO EMPRESA INFORMÁTICA LTDA			
00000646		25/01	DIV		NF-0282-ORLANDO ROCHA			
					SOCIEDADE DE ADVOGADOS	200,00		
00000717		25/01	21121-6		NF-0233-RIO GRANDE COMUNICAÇÃO			
					S/S LTDA	38.000,00		50.200,00 D
					Terceiro: 001241-RIO GRANDE COMUNICAÇÃO S/C LTDA			
00000674		02/02	21121-6		NF-0121-PRÓ EMPRESA			
					INFORMÁTICA LTDA	40.366,21		90.566,21 D
					Terceiro: 002112-PRO EMPRESA INFORMÁTICA LTDA			
00000721		25/02	21121-6		NF-0234-RIO GRANDE COMUNICAÇÃO			
					S/S LTDA	38.000,00		128.566,21 D
					Terceiro: 001241-RIO GRANDE COMUNICAÇÃO S/C LTDA			
00000725		25/03	21121-6		NF-0236-RIO GRANDE COMUNICAÇÃO			
					S/S LTDA	38.000,00		166.566,21 D
					Terceiro: 001241-RIO GRANDE COMUNICAÇÃO S/C LTDA			
00000729		25/04	21121-6		NF-0237-RIO GRANDE COMUNICAÇÃO			
					S/S LTDA	38.000,00		204.566,21 D
					Terceiro: 001241-RIO GRANDE COMUNICAÇÃO S/C LTDA			
00001416		02/05	21121-6		NF-0175-PRÓ EMPRESA			
					INFORMÁTICA LTDA	40.366,21		244.932,42 D
					Terceiro: 002112-PRO EMPRESA INFORMÁTICA LTDA			
00001404		11/05	DIV		NF-0339-ORLANDO ROCHA			
					SOCIEDADE DE ADVOGADOS	560,00		245.492,42 D
00001439		25/05	21121-6		NF-0240-RIO GRANDE COMUNICAÇÃO			
					S/S LTDA	38.000,00		283.492,42 D
					Terceiro: 001241-RIO GRANDE COMUNICAÇÃO S/C LTDA			
00001369		31/05	21121-6		NF-1059-GURIA INFORMAÇÃO E			
					SISTEMAS LTDA	20.000,00		303.492,42 D
					Terceiro: 001397-GURIA INFORMAÇÕES & SISTEMAS LTDA			
00001440		24/06	21121-6		NF-0241-RIO GRANDE COMUNICAÇÃO			
					S/S LTDA	38.000,00		341.492,42 D
					Terceiro: 001241-RIO GRANDE COMUNICAÇÃO S/C LTDA			
00001370		27/06	21121-6		NF-1065-GURIA INFORMAÇÃO E			
					SISTEMAS LTDA	10.000,00		351.492,42 D
					Terceiro: 001397-GURIA INFORMAÇÕES & SISTEMAS LTDA			
00002897		01/07	21121-6		NF-0213-PRÓ EMPRESA			
					INFORMÁTICA LTDA	40.366,21		391.858,63 D
					Terceiro: 002112-PRO EMPRESA INFORMÁTICA LTDA			
00001978		08/07	DIV		NF-1186-ALO COMUNICAÇÃO S/C			
					LTDA	12.000,00		403.858,63 D
00002978		25/07	21121-6		NF-0243-RIO GRANDE COMUNICAÇÃO			
					S/S LTDA	38.000,00		441.858,63 D
					Terceiro: 001241-RIO GRANDE COMUNICAÇÃO S/C LTDA			
00002771		01/08	21121-6		NF-0087-MCI MARKETING E			
					COMUNICAÇÃO LTDA	40.000,00		
					Terceiro: 003605-MCI MARKETING E COMUNICACAO LTDA			
00002775		01/08	21121-6		NF-0086-MCI MARKETING E			
					COMUNICAÇÃO LTDA	40.000,00		
					Terceiro: 003605-MCI MARKETING E COMUNICACAO LTDA			
00002881		01/08	21121-6		NF-0233-PRÓ EMPRESA			
					INFORMÁTICA LTDA	40.366,21		562.224,84 D
					Terceiro: 002112-PRO EMPRESA INFORMÁTICA LTDA			
00002800		15/08	DIV		NF-0010-MOACYR GOES PRODUÇÕES			
					ARTÍSTICAS LTDA	25.000,00		587.224,84 D
00002796		22/08	DIV		NF-0011-MOACYR GOES PRODUÇÕES			
					ARTISTICAS LTDA	25.000,00		612.224,84 D
00002974		25/08	21121-6		NF-0244-RIO GRANDE COMUNICAÇÃO			
					S/S LTDA	38.000,00		650.224,84 D
					Terceiro: 001241-RIO GRANDE COMUNICAÇÃO S/C LTDA			
00002797		31/08	DIV		NF-0012-MOACYR GOES PRODUÇÕES			
					ARTISTICAS LTDA	25.000,00		675.224,84 D
00002767		01/09	21121-6		NF-0094-MCI MARKETING E			

TRIBUNAL SUPERIOR ELEITORAL
Fls 000118
CPAD/SAD

Empresa: 0025 PARTIDO VERDE PV CNPJ: 31.886.963/0001-68

Período: 01/01/2011 a 31/12/2011

LCTO	DCTO	DATA	C/PART.	C/C	H I S T Ó R I C O	DÉBITO	CRÉDITO	SALDO
Conta 32146-9 301020104060000 SERV. PRESTADOS POR TERCEIROS								(C.)
					COMUNICAÇÃO LTDA	40.000,00		
					Terceiro: 003605-MCI MARKETING E COMUNICACAO LTDA			
00002873		01/09	21121-6		NF-0249-PRÓ EMPRESA			
					INFORMÁTICA LTDA	40.366,21		755.591,05 D
					Terceiro: 002112-PRO EMPRESA INFORMÁTICA LTDA			
00002824		06/09	DIV		NF-0005-ORLANDO ROCHA			
					SOCIEDADE DE ADVOGADOS	751,60		756.342,65 D
00002320		08/09	DIV		NF-0010-DANU ASSESSORIA E			
					CONSULTORIA EM INFORMÁTICA	15.000,00		
00003392		08/09	21121-6		NF-0011-DANU ASSESSORIA E			
					CONSULTORIA EM INFORMÁTICA	15.000,00		786.342,65 D
					Terceiro: 004838-DANU CONSULT. E MANUT. DE ESTAÇÕES DE REDES DE TEL.LTDA			
00002970		23/09	DIV		NF-0245-RIO GRANDE COMUNICAÇÃO			
					S/S LTDA	38.000,00		824.342,65 D
00003540		03/10	21121-6		NF-0098-MCI MARKETING E			
					COMUNICAÇÃO LTDA	40.000,00		
					Terceiro: 003605-MCI MARKETING E COMUNICACAO LTDA			
00003556		03/10	21121-6		NF-0261-PRÓ EMPRESA			
					INFORMÁTICA LTDA	40.366,21		904.708,86 D
					Terceiro: 002112-PRO EMPRESA INFORMÁTICA LTDA			
00003576		20/10	21121-6		NF-0248-RIO GRANDE COMUNICAÇÃO			
					S/S LTDA	38.000,00		942.708,86 D
					Terceiro: 001241-RIO GRANDE COMUNICAÇÃO S/C LTDA			
00004332		01/11	21121-6		NF-0301-PRÓ EMPRESA			
					INFORMÁTICA LTDA	40.366,21		983.075,07 D
					Terceiro: 002112-PRO EMPRESA INFORMÁTICA LTDA			
00004289		03/11	21121-6		NF-0106-MCI MARKETING E			
					COMUNICAÇÃO LTDA	40.000,00		1.023.075,07 D
					Terceiro: 003605-MCI MARKETING E COMUNICACAO LTDA			
00004220		14/11	DIV		NF-0715-IPESPE INST DE			
					PESQUISAS SOCIAIS POLÍTICAS E			
					ECONOMICAS	95.000,00		1.118.075,07 D
00004365		21/11	21121-6		NF-0276-RIO GRANDE COMUNICAÇÃO			
					S/S LTDA	38.000,00		
					Terceiro: 001241-RIO GRANDE COMUNICAÇÃO S/C LTDA			
00004489		21/11	DIV		RB-WEVELTON QUEIROZ DE BARROS	500,00		1.156.575,07 D
00003992		30/11	21121-6		NF-0012-DANU ASSESSORIA E			
					CONSULTORIA EM INFORMÁTICA	30.000,00		1.186.575,07 D
					Terceiro: 004838-DANU CONSULT. E MANUT. DE ESTAÇÕES DE REDES DE TEL.LTDA			
00004344		01/12	21121-6		NF-0336-PRÓ EMPRESA			
					INFORMÁTICA LTDA	40.366,21		1.226.941,28 D
					Terceiro: 002112-PRO EMPRESA INFORMÁTICA LTDA			
00004293		05/12	21121-6		NF-0111-MCI MARKETING E			
					COMUNICAÇÃO LTDA	40.000,00		1.266.941,28 D
					Terceiro: 003605-MCI MARKETING E COMUNICACAO LTDA			
00004369		10/12	21121-6		NF-0277-RIO GRANDE COMUNICAÇÃO			
					S/S LTDA	38.000,00		1.304.941,28 D
					Terceiro: 001241-RIO GRANDE COMUNICAÇÃO S/C LTDA			
00004360		12/12	21121-6		NF-0361-PRÓ EMPRESA			
					INFORMÁTICA LTDA	6.329,60		1.311.270,88 D
					Terceiro: 002112-PRO EMPRESA INFORMÁTICA LTDA			
00004934		31/12	45910-9		Transf do Saldo P/Encerramento		1.311.270,88	0,00
					SALDO FINAL.....	1.311.270,88	1.311.270,88	0,00

TRIBUNAL SUPERIOR ELEITORAL
Fls 000119
CPAD/SJD

4343

PRÓ EMPRESA

Fone:(61) 3345-8582
Fax: (61) 3033-7066

SHCN CL QD 215 Bloco "B" Nr 59
Salas 107,110,111 e 112 - Sobreloja
Asa Norte - CEP 70874-520 - Brasília - DF

CNPJ: 04.078.478/0001-95 CF/DF: 07.578.673/001-89

NOTA FISCAL DE SERVIÇO
Modelo 3 0112

DESTINAÇÃO DO DOCUMENTO
☐ USUÁRIO FINAL ☐ REMESSA
☐ SUBCONTRATAÇÃO ☐ ENTRADA

DATA LIMITE PARA EMISSÃO 14/08/2011

DATA DE EMISSÃO 10/01/2011

TRIBUNAL SUPERIOR ELEITORAL
Fls 000120
CPADI/SJO

TOMADOR DO SERVIÇO OU DESTINATÁRIO
Partido Verde Nacional

Endereço SIBS Edifício Miguel Badya Bl. "L" Sls. 218 | Tel.

Cidade Brasília | Estado DF | CEP 70.394-901

CNPJ 31.886.963/0001-68 | Inscrição

CÓDIGO	QUANT.	DESCRIÇÃO	ALIQUOTA.	PREÇOS UNITÁRIO	PREÇOS TOTAL
		Serviço ref. Transmissão			12.000,00
		ao vivo evento SP realizado			
		dia 16 de Dezembro 2010			
		Recebemos			
		Em ___/___/___			
		PRÓ EMPRESA INFORMÁTICA LTDA			
		4,65%			558,00
		1,5%			180,00
				TOTAL	11.262,00

DEDUÇÕES LEGAIS

BASE DE CÁLCULO DO ISS | VALOR DO ISS

INFORMAÇÕES COMPLEMENTARES

Endereço do PROCON: SCS Venâncio 2000 bl. B60 sala 240 CEP:70333-900 Tel.:(61) 3212-1500(geral) Tel.:151

Fernandes Gráfica
GRÁFICA E EDITORA LTDA-ME -SIBS QD 03 CONJUNTO C LOTE 17 - CNPJ 06.271.777/0001-77- CF/DF 07.457.059/001-20 - Fone: (61) 3552-0237
03 -Bls. 50X4 Vias - 051 à 200 - AIDF 1-111-15409/2010 - 13/08/2010 - VALIDADE14/08/2011

Avenida Antônio Segre,350 - Jardim Brasil
CEP 13201-145 - Jundiaí - São Paulo
Telefone/Fax: 55 11 4586-4272
www.orlandorocha.com.br

ORLANDO ROCHA Advogados
OAB/SP 16.365

Orlando Rocha Sociedade de Advogados

TRIBUNAL SUPERIOR ELEITORAL
Fls 000121
CPAD/SJO

IMPOSTO SOBRE SERVIÇOS DE QUALQUER NATUREZA

NOTA FISCAL DE SERVIÇOS TRIBUTADOS Nº 000282

SÉRIE A - 1ª Via Branca / 2ª Via Rosa / 3ª Via Verde / 4ª Via Amarela

CNPJ 09.032.042/0001-89
INSCR. EST.: ISENTO
CFM 92.815-1

Jundiaí, 25 de Janeiro de 2011

Nome Tarcido Verde

Endereço SI SDS Edif. Miguel Badya, 30 - Bl. 4, sala 218

Cidade Brasília Estado DF Bairro Asa Sul

CNPJ 31.886.463/0001-68 Inscr. Est.

Natureza da Operação: PRESTAÇÃO DE SERVIÇOS

Condições de Pagamento: Depósito em conta

QUANT.	UNID.	DISCRIMINAÇÃO DOS SERVIÇOS	PREÇOS R$ UNITÁRIO	PREÇOS R$ TOTAL
		Reembolso de despesas		200,00
		havidas com correspondente		
		no Rio de Janeiro, no		
		caso do Tarcido Verde vs.		
		Geração Água		

DATA 25/01/11

VALOR DOS SERVIÇOS R$ 200,00

R$ —

TOTAL DESTA NOTA R$ 200,00

NÃO VALE COMO RECIBO

GRÁFICA ABREU LTDA - Rua Jundiainópolis, 55 - Fones: (11) 4587-9051 - Jundiaí - SP - CNPJ 58.295.429/0001-33 - IE 407.089.241.118
02 Tls. 50x04 - 000.201 a 00.300 - 06/2010 - AIDF 001.464

RIO GRANDE COMUNICAÇÃO S/S LTDA.

4343 - 5

FONE:3037-6263

SC/N QUADRA 01 - BLOCO 'C' - N 85 - SALA 603 -ASA NORTE - DF

CF/DF: 07.343.530/001-15

NOTA FISCAL DE SERVIÇOS MODELO 3

DESTINAÇÃO DO DOCUMENTO

☐ Usuário Final ☐ Remessa

☐ Subcontratação ☐ Entrada

Data Limite para Emissão: 29/10/2010

1ª VIA-CLIENTE
2ª VIA-DESTINAT.
3ª VIA-CONTAB.
4ª VIA-FIXA

0233

TRIBUNAL SUPERIOR ELEITORAL
Fls 000122
CPAD/TSJD

CNPJ:33.459.231/0001-17

TOMADOR DO SERVIÇO/DESTINATÁRIO: PARTIDO VERDE

ENDEREÇO: SDS, Bl. L, Nº. 30, Sl. 218 Ed. Miguel Badya

CIDADE	ESTADO	CEP	TELEFONE
Brasília	DF	70394-901	3366-1569

CNPJ	INSC. EST.	DATA DE EMISSÃO
31886963/0001-68	ISENTO	25/01/2011

Quant.	Unid.	DISCRIMINAÇÃO	ALÍQ.	PREÇOS UNIT.	PREÇOS TOTAL
		SERVIÇOS DE ASSESSORIA		38.000,00	38.000,00
		E CONSULTORIA EM			
		MARKETING POLÍTICO			
		DO PARTIDO VERDE NACIONAL			
		AIDF Nº 1.111.20349/2009			
		NF Prorrogada até: 29/10/2011			
		Portaria SEEP nº: 468/2009			
		RETENÇÕES:			
		IRRF - 1,5% - R$ 570,00			
		PIS/COFINS/CSLL - 4,65% - R$ 1.767,00			

DEDUÇÕES LEGAIS: IRRF/PIS/COFINS/CSLL - 6,15 %

TOTAL: 38.000,00

BASE DE CÁLCULO DO ISS

VALOR DO ISS

INFORMAÇÕES COMPLEMENTARES

PROCON: SCS Q. 08 - ED. VENÂNCIO 2000 - BLOCO B 60
2º ANDAR - SALA 240 - CEP: 70.333-900 - FONE: 151

GRÁFICA VAZ LTDA-ME - EQNN 17/19 - Bl. D - Loja 03 - Fone: (61) 3373-7914 / 9970-1214 - CF/DF: 07.432.435/001-98 CNPJ: 04.973.358/0001-51
03 Talões 25x4 vias de 201 a 275 - AIDF: 111.120.349/2009

PRÓ EMPRESA

Fone:(61) 3345-8582
Fax: (61) 3033-7066

SHCN CL QD 215 Bloco "B" Nr 59
Salas 107,110,111 e 112 - Sobreloja
Asa Norte - CEP 70874-520 - Brasília - DF

CNPJ: 04.078.478/0001-95 CF/DF: 07.578.673/001-89

NOTA FISCAL DE SERVIÇO Modelo 3 — 0121

DESTINAÇÃO DO DOCUMENTO
☐ USUÁRIO FINAL ☐ REMESSA
☐ SUBCONTRATAÇÃO ☐ ENTRADA

DATA LIMITE PARA EMISSÃO 14/08/2011

DATA DE EMISSÃO 02/02/2011

TRIBUNAL SUPERIOR ELEITORAL
Fls. 000123
CPAD/SJD

TOMADOR DO SERVIÇO OU DESTINATÁRIO: Tribunal Superior Eleitoral

Endereço: SGS Edifício Mirante Yadya Nº 2 / Nº 218 — Tel.:

Cidade: Brasília — Estado: DF — CEP: 70.394-901

CNPJ: 31.886.963/0004-68 — Inscrição:

CÓDIGO	QUANT.	DESCRIÇÃO	ALIQUOTA.	PREÇOS UNITÁRIO	PREÇOS TOTAL
		Serviço de Implantação			40.366,24
		Manutenção do Sistema			
		de Gestão Orçamentária			
		Referencial			
		Recebemos			
		Em ___/___/___			
		PRÓ-EMPRESA INFORMÁTICA LTDA			
		4,65 %			1877,02
		1,5 %			605,49
				TOTAL	37.883,70

DEDUÇÕES LEGAIS

BASE DE CÁLCULO DO ISS — VALOR DO ISS

INFORMAÇÕES COMPLEMENTARES

Endereço do PROCON: SCS Venâncio 2000 bl. B60 sala 240 CEP:70333-900 Tel.:(61) 3212-1500(geral) Tel.:151

GC Fernandes Editora — GRÁFICA E EDITORA LTDA-ME - SIBS QD 03 CONJUNTO C LOTE 17 - CNPJ 06 271 777/0001-77- CF/DF 07.457.059/001-20 - Fone: (61) 3552-0237
03 -Bls. 50X4 Vias - 051 à 200 - AIDF 1-111-15408/2010 - 13/08/2010 - VALIDADE14/08/2011

RIO GRANDE COMUNICAÇÃO S/S LTDA.

FONE:3037-6263

SC/N QUADRA 01 - BLOCO 'C' - N 85 - SALA 603 -ASA NORTE - DF

CF/DF: 07.343.530/001-15

NOTA FISCAL DE SERVIÇOS MODELO 3

DESTINAÇÃO DO DOCUMENTO

☐ Usuário Final ☐ Remessa

☐ Subcontratação ☐ Entrada

Data Limite para Emissão: 29/10/2010

1ª VIA-CLIENTE
2ª VIA-DESTINAT.
3ª VIA-CONTAB.
4ª VIA-FIXA

0234

CNPJ:33.459.231/0001-17

TRIBUNAL SUPERIOR ELEITORAL
Fls. 000124
CPAD/TSJD

TOMADOR DO SERVIÇO / DESTINATÁRIO: PARTIDO VERDE

ENDEREÇO: SDS, Bl. L, Nº. 30, SL. 218, Ed. Miguel Badya

CIDADE	ESTADO	CEP	TELEFONE
Brasília	DF	70394-901	3366-1569

CNPJ	INSC. EST.	DATA DE EMISSÃO
31886963/0001-68	ISENTO	25/02/2011

Quant.	Unid.	DISCRIMINAÇÃO	ALÍQ.	PREÇOS UNIT.	PREÇOS TOTAL
		Serviços de Assessoria		38.000,00	38.000,00
		e Consultoria em			
		Marketing Político do			
		Partido Verde Nacional			
		AIDF Nº 1.111.20349/2009			
		~~NF Prorrogada até: 29/10/2011~~			
		Portaria SEFP nº: 468/2009			
		Retenções:			
		IRRF - 1,5% - R$ 570,00			
		PIS/COFINS/CSLL - 4,65% - R$ 1.767,00			

DEDUÇÕES LEGAIS: IRRF/PIS/COFINS/CSLL - 6,15%

TOTAL: 38.000,00

BASE DE CÁLCULO DO ISS

VALOR DO ISS

INFORMAÇÕES COMPLEMENTARES

PROCON: SCS Q. 08 - ED. VENÂNCIO 2000 - BLOCO B 60 2º ANDAR - SALA 240 - CEP: 70.333-900 - FONE: 151

GRÁFICA VAZ LTDA-ME - EQNN 17/19 - Bl. D - Loja 03 - Fone: (61) 3373-7914 / 9970-1214 - CF/DF: 07.432.435/001-98 CNPJ: 04.973.358/0001-51
03 Talões 25x4 vias de 201 a 275 - AIDF: 111.120.349/2009

RIO GRANDE COMUNICAÇÃO S/S LTDA.

FONE:3037-6263

SC/N QUADRA 01 - BLOCO 'C' - N° 85 - SALA 603 -ASA NORTE - DF

CF/DF: 07.343.530/001-15

NOTA FISCAL DE SERVIÇOS MODELO 3

DESTINAÇÃO DO DOCUMENTO

☐ Usuário Final ☐ Remessa

☐ Subcontratação ☐ Entrada

Data Limite para Emissão: 29/10/2010

1ª VIA-CLIENTE
2ª VIA-DESTINAT.
3ª VIA-CONTAB.
4ª VIA-FIXA

0236

TRIBUNAL SUPERIOR ELEITORAL
Fls 000125
CPAD/SJD

CNPJ:33.459.231/0001-17

TOMADOR DO SERVIÇO/DESTINATÁRIO: PARTIDO VERDE

ENDEREÇO: SDS, Bl. L, Nº. 30, SL. 218, Ed. Miguel Badya

CIDADE	ESTADO	CEP	TELEFONE
Brasília	DF	70394-901	3366-1569

CNPJ	INSC. EST.	DATA DE EMISSÃO
31886963/0001-68	ISENTO	25/03/2011

Quant.	Unid.	DISCRIMINAÇÃO	ALÍQ.	PREÇOS UNIT.	PREÇOS TOTAL
		Serviços de Assessoria		38.000,00	38.000,00
		e Consultoria em			
		Marketing Político do			
		Partido Verde Nacional			
		AIDF Nº 1.111.20349/2009			
		NF Prorrogada até: 29/10/2011			
		Portaria SEFP nº: 468/2009			
		Retenções:			
		IRRF - 1,5% - R$ 570,00			
		PIS/COFINS/CSLL - 4,65% - R$ 1.767,00			

DEDUÇÕES LEGAIS: IRRF/PIS/COFINS/CSLL - 6,15%

TOTAL: 38.000,00

BASE DE CÁLCULO DO ISS

VALOR DO ISS

INFORMAÇÕES COMPLEMENTARES

PROCON: SCS Q. 08 - ED. VENÂNCIO 2000 - BLOCO B 60 2º ANDAR - SALA 240 - CEP: 70.333-900 - FONE: 151

GRAF VAZ GRÁFICA VAZ LTDA-ME - EQNN 17/19 - Bl. D - Loja 03 - Fone: (61) 3373-7914 / 9970-1214 - CF/DF: 07.432.435/001-98 CNPJ: 04.973.358/0001-51
03 Talões 25x4 vias de 201 a 275 - AIDF: 111.120.349/2009

RIO GRANDE COMUNICAÇÃO S/S LTDA.

FONE:3037-6263

SC/N QUADRA 01 - BLOCO 'C' - N 85 - SALA 603 -ASA NORTE - DF

CF/DF: 07.343.530/001-15

NOTA FISCAL DE SERVIÇOS MODELO 3

DESTINAÇÃO DO DOCUMENTO

☐ Usuário Final ☐ Remessa

☐ Subcontratação ☐ Entrada

Data Limite para Emissão: 29/10/2010

1ª VIA-CLIENTE
2ª VIA-DESTINAT.
3ª VIA-CONTAB.
4ª VIA-FIXA

0237

TRIBUNAL SUPERIOR ELEITORAL
000126
CRED/SJD

CNPJ:33.459.231/0001-17

TOMADOR DO SERVIÇO / DESTINATÁRIO: PARTIDO VERDE

ENDEREÇO: SDS, Bl. L, Nº. 30, SL. 218, ED. MIGUEL BADYA

CIDADE	ESTADO	CEP	TELEFONE
BRASÍLIA	DF	70394-901	3366 1569

CNPJ	INSC. EST.	DATA DE EMISSÃO
31886963/0001-68	ISENTO	25/04/2011

Quant.	Unid.	DISCRIMINAÇÃO	ALÍQ.	PREÇOS UNIT.	PREÇOS TOTAL
		SERVIÇOS DE ASSESSORIA E CONSULTORIA EM MARKETING POLÍTICO DO PARTIDO VERDE NACIONAL		38.000,00	38.000,00

NOVO ENDEREÇO
~~CLN 211, Bloco A~~
Sala 218

AIDF Nº 1.111.20349/2009
NF Prorrogada até: 29/10/2011
Portaria SEFP nº: 468/2009

RETENÇÕES:
IRRF - 1,5% - R$ 570,00
PIS/COFINS/CSLL - 4,65% - R$ 1.767,00

DEDUÇÕES LEGAIS: IRRF/PIS/COFINS/CSLL - 6,15 %

TOTAL: 38.000,00

BASE DE CÁLCULO DO ISS

VALOR DO ISS

INFORMAÇÕES COMPLEMENTARES

PROCON: SCS Q. 08 - ED. VENÂNCIO 2000 - BLOCO B 60 2º ANDAR - SALA 240 - CEP: 70.333-900 - FONE: 151

GRAF VAZ GRÁFICA VAZ LTDA-ME - EQNN 17/19 - Bl. D - Loja 03 - Fone: (61) 3373-7914 / 9970-1214 - CF/DF: 07.432.435/001-98 CNPJ: 04.973.358/0001-51
03 Talões 25x4 vias de 201 a 275 - AIDF: 111.120.349/2009

PRÓ EMPRESA

Fone:(61) 3345-8582
Fax: (61) 3033-7066

SHCN CL QD 215 Bloco "B" Nr 59
Salas 107,110,111 e 112 - Sobreloja
Asa Norte - CEP 70874-520 - Brasília - DF

CNPJ: 04.078.478/0001-95 CF/DF: 07.578.673/001-89

NOTA FISCAL DE SERVIÇO
Modelo 3 0175

DESTINAÇÃO DO DOCUMENTO
☐ USUÁRIO FINAL ☐ REMESSA
☐ SUBCONTRATAÇÃO ☐ ENTRADA

TRIBUNAL SUPERIOR ELEITORAL
000127
CPADI/SJD

DATA LIMITE PARA EMISSÃO 14/08/2011

DATA DE EMISSÃO 02/05/11

TOMADOR DO SERVIÇO OU DESTINATÁRIO: Partido Verde Nacional - PV

Endereço: SRS Edifício Miguel Badya 3º "L" Sl. 218 | Tel.

Cidade: Brasília | Estado | CEP: 70.394-901

CNPJ: 31.886.963/0001-68 | Inscrição

CÓDIGO	QUANT.	DESCRIÇÃO	ALIQUOTA.	PREÇOS UNITÁRIO	PREÇOS TOTAL
		Serviços de Implantação			40.366,21
		Manutenção de Sistema			
		de Gestão Partidária			
		Regional			
		Recebemos			
		Em, ___/___/___			
		PRÓ EMPRESA INFORMÁTICA LTDA			
		4,65%			1.877,08
		1,5%			605,19
				TOTAL	37.883,70

DEDUÇÕES LEGAIS

BASE DE CÁLCULO DO ISS | VALOR DO ISS

INFORMAÇÕES COMPLEMENTARES

Endereço do PROCON: SCS Venâncio 2000 bl. B60 sala 240 CEP:70333-900 Tel.:(61) 3212-1500(geral) Tel.:151

Fernandes GRÁFICA E EDITORA LTDA-ME - SIBS QD 03 CONJUNTO C LOTE 17 - CNPJ 06 271 777/0001-77- CF/DF 07.457.059/001-20 - Fone: (61) 3552-0237
03 Bls 50X4 Vias - 051 à 200 - AIDF 1-111-15409/2010 - 13/08/2010 - VALIDADE14/08/2011

Avenida Antônio Segre,350 - Jardim Brasil
CEP 13201-145 - Jundiaí - São Paulo
Telefone/Fax: 55 11 4586-4272
www.orlandorocha.com.br

ORLANDO ROCHA Advogados

Orlando Rocha Sociedade de Advogados

TRIBUNAL SUPERIOR ELEITORAL
Fls. 000128
ASSESSORIA

IMPOSTO SOBRE SERVIÇOS DE QUALQUER NATUREZA

CNPJ 09.032.042/0001-89
INSCR. EST.: ISENTO
CFM 92.815-1

NOTA FISCAL DE SERVIÇOS TRIBUTADOS **Nº 000339**

SÉRIE A - 1ª Via Branca / 2ª Via Rosa / 3ª Via Verde / 4ª Via Amarela

Jundiaí, 11 de maio de 2011

Nome: Tarcísio Vieira de

Endereço: SDS Edif. Miguel Badra, 30 - Bloco 2,

Cidade: Brasília Estado: DF Bairro: Asa Sul

CNPJ: 31.886.963/0001-66 Inscr. Est.:

Natureza da Operação: PRESTAÇÃO DE SERVIÇOS

Condições de Pagamento: Boleto

QUANT.	UNID.	DISCRIMINAÇÃO DOS SERVIÇOS	PREÇOS R$ UNITÁRIO	PREÇOS R$ TOTAL
		Honorários referentes ao deferimento do pedido de Registro de marca nº 900526969		360,00
		Reembolso de despesas havidas com advogado correspondente (TV vs. Geração Água)		200,00

DATA 11.05.11

VALOR DOS SERVIÇOS R$ 560,00

R$ —

NÃO VALE COMO RECIBO

TOTAL DESTA NOTA R$ 560,00

GRÁFICA ABRIL LTDA. - Rua Jundiamópolis, 55 - Tel. 11 4587-9051 - Jundiaí - SP - CNPJ 58.295.429/0001-33 - IE 407.089.241.118
02 Tls. 50x94 - 000.301 a 000.400 - 02-2011 - AIDF 110215000011

RIO GRANDE COMUNICAÇÃO S/S LTDA.

FONE:3037-6263

SC/N QUADRA 01 - BLOCO 'C' - N 85 - SALA 603 -ASA NORTE - DF

CF/DF: 07.343.530/001-15

NOTA FISCAL DE SERVIÇOS MODELO 3

DESTINAÇÃO DO DOCUMENTO

☐ Usuário Final ☐ Remessa

☐ Subcontratação ☐ Entrada

Data Limite para Emissão: 29/10/2010

1ª VIA-CLIENTE
2ª VIA-DESTINAT.
3ª VIA-CONTAB.
4ª VIA-FIXA

0240

TRIBUNAL SUPERIOR ELEITORAL
Fls 000129
6
COADI/SJD

CNPJ: 03.459.231/0001-17

TOMADOR DO SERVIÇO / DESTINATÁRIO: PARTIDO VERDE

ENDEREÇO: SDS, Bl. L, Nº. 30, Sl. 218, Ed. Miguel Badya

CIDADE: Brasília | ESTADO: DF | CEP: 70394-901 | TELEFONE: 3366-1569

CNPJ: 31886963/0001-68 | INSC. EST.: ISENTO | DATA DE EMISSÃO: 25/05/2011

Quant.	Unid.	DISCRIMINAÇÃO	ALÍQ.	PREÇOS UN.	TOTAL
		SERVIÇOS DE ASSESSORIA			38.000,00
		E CONSULTORIA EM			
		MARKETING POLÍTICO DO			
		PARTIDO VERDE NACIONAL			
		AIDF Nº 1.111.203/2009			
		NF Prorrogada até: 29/10/2011			
		Portaria SEFP nº: 469/2009			
		RETENÇÕES:			
		IRRF - 1,5% - R$ 570,00			
		PIS/COFINS/CSLL - 4,65% - R$ 1.767,00			

NOVO ENDEREÇO
CLN 211, Bloco A
Sala 218

DEDUÇÕES LEGAIS: IRRF/PIS/COFINS/CSLL - 6,15% | TOTAL: 38.000,00

BASE DE CÁLCULO DO ISS | VALOR DO ISS

INFORMAÇÕES COMPLEMENTARES

VENÂNCIO 2000 - BLOCO B 60 - CEP: 70.333-900 - FONE: 151

GRAFVAZ GRÁFICA VAZ LTDA-ME - EQNN 17/19 - Bl. D - Loja 03 - Fone: (61) 3373-7914 / 997[illegible]214 - CEP: [illegible]432 - CNPJ: 04.97[illegible].358/0001-51

03 Talões 25x4 vias c[illegible]1 a 275 - AIDF: 111.12[illegible]49/2009

EMPRESA

Emissão de comprovantes

A33J030958157934015
03/06/2011 10:04:27

02/06/2011 - BANCO DO BRASIL - 15:52:58
294502945 SEGUNDA VIA 0009
OUVIDORIA BB 0800 729 5678

COMPROVANTE DE TRANSFERENCIA
DE CONTA CORRENTE P/ CONTA CORRENTE

CLIENTE: PARTIDO VERDE PV
AGENCIA: 2945-9 CONTA: 4.343-5

DATA DA TRANSFERENCIA 02/06/2011
NR. DOCUMENTO 551.003.000.429.997
VALOR TOTAL 20.000,00
****** TRANSFERIDO PARA:
CLIENTE: GURIA INFORMA LTDA
AGENCIA: 1003-0 CONTA: 429.997-3
NR. DOCUMENTO 552.945.000.004.343

NR.AUTENTICACAO E.C9C.478.45F.C6A.B46

TRIBUNAL SUPERIOR ELEITORAL
Fls 000130
CPAD/SJD

Transação efetuada com sucesso por: J2866702 JOSE LUIZ DE FRANCA PENNA.

Guria Informação & Sistemas

Guria Informação & Sistemas Ltda.

Fone: (61) 3046-0388
E-mail: guria@guria.com.br - clipa@guria.com.br
SHCN CL Qd. 107 - Bloco C - Nº 51 - Salas 201/203/205/207 - Brasília-DF
CNPJ: 36.768.893/0001-67 - CF/DF: 07.331.080/001-93

NOTA FISCAL DE SERVIÇOS
Modelo 3 Validade 17/09/2011
1ª Via Branca - 2ª Via Azul - 3ª Amarelo - 4ª Via Azul
☐ USUÁRIO FINAL ☐ REMESSA
☐ SUBCONTRATAÇÃO ☐ ENTRADA

1059

Simples Candango-ME Este Documento - Não Tem Validade Para Efeito De Crédito.

NOME/RAZÃO SOCIAL: Partido Verde
ENDEREÇO: SDS ED. Miguel Badya Bloco L Nº 30 S. 218
CIDADE: Brasília | ESTADO: DF | FONE/FAX: 3366-1569 | DATA DA EMISSÃO: 31/05/2011
CNPJ: 31.886.963/0001-68 | CF/DF - INSC. EST.: Isento

CÓD.	QUANT	DESCRIÇÃO DOS SERVIÇOS	PREÇOS R$ UNITÁRIO	PREÇOS R$ TOTAL
		Assessoria e Análise de clipagem de mídia impressa e eletrônica nos meses de Abril e maio.	20.000,00	20.000,00

DEDUÇÕES LEGAIS — EMPRESA OPTANTE PELO SIMPLES — TOTAL R$ 20.000,00
NOTA FISCAL SUBCONTRATAÇÃO Nº — O ISS JÁ ESTÁ INCLUIDO NO PREÇO DOS SERVIÇOS

RIO GRANDE COMUNICAÇÃO S/S LTDA.

FONE:3037-6263

SC/N QUADRA 01 - BLOCO 'C' - N 85 - SALA 603 -ASA NORTE - DF

CF/DF: 07.343.530/001-15

NOTA FISCAL DE SERVIÇOS MODELO 3

DESTINAÇÃO DO DOCUMENTO

☐ Usuário Final ☐ Remessa

☐ Subcontratação ☐ Entrada

Data Limite para Emissão: 29/10/2010

1ª VIA-CLIENTE
2ª VIA-DESTINAT.
3ª VIA-CONTAB.
4ª VIA-FIXA

0241

CNPJ:33.459.231/0001-17

TRIBUNAL SUPERIOR ELEITORAL
Fls 000131
CPADI/SJD

TOMADOR DO SERVIÇO / DESTINATÁRIO: PARTIDO VERDE

ENDEREÇO: SDS, Bl. L, Nº 30, SL. 218, Ed. Miguel Badya

CIDADE	ESTADO	CEP	TELEFONE
Brasília	DF	70394-901	3366 1569

CNPJ	INSC. EST.	DATA DE EMISSÃO
31886963/0001-68	ISENTO	24/06/2011

Quant.	Unid.	DISCRIMINAÇÃO	ALÍQ.	PREÇOS UNIT.	PREÇOS TOTAL
		Serviços de Assessoria		38.000,00	38.000,00
		e Consultoria em			
		Marketing Político do			
		Partido Verde Nacional			
		AIDF Nº 1.111.20349/2009			
		NF Prorrogada até: 29/10/2011			
		Portaria SEFP nº: 468/2009			
		Retenções:			
		IRRF - 1,5% - R$ 570,00			
		PIS/COFINS/CSLL - 4,65% - R$ 1.767,00			

NOVO ENDEREÇO CLN 211, Bloco A Sala 218

DEDUÇÕES LEGAIS: IRRF/PIS/COFINS/CSLL - 6,15%

TOTAL: 38.000,00

BASE DE CÁLCULO DO ISS

VALOR DO ISS

INFORMAÇÕES COMPLEMENTARES

PROCON: SCS Q. 08 - ED. VENÂNCIO 2000 - BLOCO B 60 2º ANDAR - SALA 240 - CEP: 70.333-900 - FONE: 151

GRÁFICA VAZ LTDA-ME - EQNN 17/19 - Bl. D - Loja 03 - Fone: (61) 3373-7914 / 9970-1214 - CF/DF: 07.432.435/001-98 CNPJ: 04.973.358/0001-51
03 Talões 25x4 vias de 201 a 275 - AIDF: 111.120.349/2009

Recebemos de **RIO GRANDE COMUNICAÇÃO S/S LTDA.**
Os serviços constantes desta Nota Fiscal Modelo 3.

NOTA FISCAL 0241

DATA DO RECEBIMENTO: ____/____/____

IDENTIFICAÇÃO E ASSINATURA DO RECEBEDOR

Assinatura_____

Guria Informação & Sistemas Ltda.

Fone: (61) 3046-0388
E-mail: guria@guria.com.br - clipa@guria.com.br
SHCN CL Qd. 107 - Bloco C - Nº 51 - Salas 201/203/205/207 - Brasília-DF
CNPJ: 36.768.893/0001-67 - CF/DF: 07.331.080/001-93

NOTA FISCAL DE SERVIÇOS
Modelo 3 Validade 17/09/2011

1ª Via Branca - 2ª Via Azul - 3ª Amarelo - 4ª Via Azul

☒ USUÁRIO FINAL ☐ REMESSA
☐ SUBCONTRATAÇÃO ☐ ENTRADA

Nº 000132

1065

Simples Candango-ME. Este Documento - Não Tem Validade Para Efeito De Crédito.

TRIBUNAL SUPERIOR ELEITORAL
CPAD/SAD

NOME/RAZÃO SOCIAL: Partido Verde

ENDEREÇO: SDS Ed. Miguel Baaya Bl L - nº 30 - sala 218

CIDADE	ESTADO	FONE/FAX	DATA DA EMISSÃO
Brasília	DF	3326-1569	27/06/2011

CNPJ: 31.856.963/0001-68 | CF/DF - INSC. EST.:

CÓD.	QUANT.	DESCRIÇÃO DOS SERVIÇOS	PREÇOS R$ UNITÁRIO	PREÇOS R$ TOTAL
		Assessoria e análise de clipagem de mídia impressa e eletrônica referente à Junho/2011		10.000,00
		BANCO DO BRASIL Ag: 1003-0 CC: 429997-3		

DEDUÇÕES LEGAIS — EMPRESA OPTANTE PELO SIMPLES — TOTAL R$ 10.000,00

NOTA FISCAL SUBCONTRATAÇÃO Nº

O ISS JÁ ESTÁ INCLUIDO NO PREÇO DOS SERVIÇOS

GRAFICA MARUSA LTDA ME - SIG/Sul - Qd. 06 - Nº 1275 Parte B - Fone: 3344-1717 - CNPJ 09.629.053/0001-40 - CF/DF07.505.408/001-21 - 250 Jogos com 4 Vias - 1001 à 1250 - Aut. 1-111-17650/2010
PROCON/DF - Fone: 3212-1500 ou 151 - SCS Ed. Venâncio 2000 - Bl. B-60 - Sala 240 - CEP 70333-900 - Brasília-DF

EMPRESA

Emissão de comprovantes

A33F041001170010008
04/07/2011 10:04:52

SISBB - SISTEMA DE INFORMACOES BANCO DO BRASIL
04/07/2011 AUTO-ATENDIMENTO 10.04.54
294502945 0001

COMPROVANTE DE
TED - TRANSFERENCIA ELETRONICA DISPONIVEL

CLIENTE: PARTIDO VERDE PV
AGENCIA: 2945-9 CONTA: 4.343-5

FINALIDADE: 01 CREDITO EM CONTA CORRENTE
BANCO: 033 - BANCO SANTANDER (BRASIL) S.A.
AGENCIA: 3178-X - JUNDIAI-CENTRO
CONTA: 13.000.597-8

FAVORECIDO: PRO-EMPRESA INFORMATICA LTDA
CPF/CNPJ: 04.078.478/0001-95
VALOR: R$ 37.883,70
DEBITO EM: 04/07/2011

DOCUMENTO: 070404
AUTENTICACAO SISBB:
F.E73.9B7.A88.82D.DE4

TRANSFERE

Transação efetuada com su

TRIBUNAL SUPERIOR ELEITORAL
Fls 000133
OPAM/SJD

PRÓ EMPRESA

Fone:(61) 3345-8582
Fax: (61) 3033-7066

SHCN CL QD 215 Bloco "B" Nr 59
Salas 107,110,111 e 112 - Sobreloja
Asa Norte - CEP 70874-520 - Brasília - DF

CNPJ: 04.078.478/0001-95 CF/DF: 07.538.673/001-89

NOTA FISCAL DE SERVIÇO Modelo 3 — 0213

DESTINAÇÃO DO DOCUMENTO
☐ USUÁRIO FINAL ☐ REMESSA
☐ SUBCONTRATAÇÃO ☐ ENTRADA

DATA LIMITE PARA EMISSÃO 01/06/2012

DATA DE EMISSÃO 01/07/11

DATA DE VENCIMENTO

TOMADOR DO SERVIÇO OU DESTINATÁRIO: Partido Verde Nacional - PV

Endereço: SHS Edifício Miguel Badra Bloco "L" S. 218 — Tel.

Cidade: Brasília — Estado: DF — CEP: 70.394-902 — Condições de Pagamento

CNPJ: 31.886.963/0001-68 — Inscrição

CÓDIGO	QUANT.	DESCRIÇÃO	ALIQUOTA.	PREÇOS UNITÁRIO	PREÇOS TOTAL
		Serviço de manutenção e implantação do Sistema de Gestão Partidária Regional			40.366,21
		Recebemos Em ___/___/___ PRÓ-EMPRESA INFORMÁTICA LTDA			
		4.654.			1.877,92
		1.JY.			605,49
				TOTAL	37.883,70

DEDUÇÕES LEGAIS

BASE DE CÁLCULO DO ISS — VALOR DO ISS

INFORMAÇÕES COMPLEMENTARES

Endereço do PROCON: SCS Venâncio 2000 bl. B60 sala 248 CEP:70333-900 Tel.:(61) 3212-1500(geral) Tel.:151

GRÁFICA E EDITORA LTDA-ME - SIBS QD 03 CONJUNTO C LOTE 17 - CNPJ 06.271.777/0001-77- CF/DF 07.457.059/001-20 - Fone: (61) 3552-0237
04 Bls. 50X4 Vias - 201 à 400 - AIDF 1-111-10306/2011 - 01/06/2011 - VALIDADE 01/06/2012

Gráfica e Editora Paranaíba Ltda-ME - SIG Qd. 06 Lote 1455 - Parte A Brasília-DF Fone 3344-1412 CNPJ: 38.006.631/0001-90 - CF/DF: 07.312.962/001-28 - 500 Jogos de 4 vias - 1001 a 1500 - AIDF: 1-111-06453/2010

ALO COMUNICAÇÃO S/C LTDA.

SH/SUL QUADRA 06 - CONJ. A - BL. E - SALA 1208
CEP: 70.322-915 BRASÍLIA-DF
FONE: (061) 3964-0207
CNPJ 24.926.990/0001-51 - CF/DF: 07.322.058/001-09

NOTA FISCAL DE SERVIÇOS
MODELO 3
( ) USUÁRIO FINAL ( ) REMESSA
( ) SUBCONTRATAÇÃO ( ) ENTRADA

DATA DA EMISSÃO: 08-jul-2011

1ª VIA CLIENTE
DATA LIMITE PARA EMISSÃO: 08/04/2011

TOMADOR DE SERVIÇOS OU DESTINATÁRIO
Partido Verde

ENDEREÇO
SDS Ed. Miguel Badya, Bloco L, Sala 218

CIDADE: Brasília | UF: DF | CEP: 70.394-901

CNPJ(MF): 31.886.963/0001-68 | VENCIMENTO:

TRIBUNAL SUPERIOR ELEITORAL
Apresentou

DISCRIMINAÇÃO DOS SERVIÇOS	ALIQ %	PREÇO UNITÁRIO	PREÇO TOTAL
Serviços de revisão e formatação de nota oficial da Executiva Nacional do Partido Verde, distribuída para 1.428 endereços eletrônicos de veículos de comunicação (jornais e emissoras de rádio e TV) de todo o país.			
Valor Bruto			12.000,00

DADOS PARA PAGAMENTO:
Banco Real (356)
Agência: 0441
Conta: 3002514-4

AIDF Nº 1-111-06453/2010
N. F. Prorrogada até 08/04/2012
Portaria SEFP Nº 282/10

I %R$	ISS %R$	BASE DE CÁLCULO ISS	**TOTAL**	12.000,00
BASE TRIBUTÁRIA = R$	BASE TRIBUTÁRIA = R$	DEDUÇÕES LEGAIS	Nº DE CONTROLE DO FORMULÁRIO	
INFORMAÇÕES COMPLEMENTARES				001186

NOTA FISCAL DE SERVIÇOS
MODELO 3

Nº

RECEBI(EMOS) DA **ALÔ COMUNICAÇÃO S/C LTDA.**, OS SERVIÇOS CONSTANTES DESTA NOTA FISCAL

__/__/__
DATA DE RECEBIMENTO

IDENTIFICAÇÃO E ASSINATURA DE RECEBEDOR

Emissão de comprovantes

A33H290812043064010
29/07/2011 08:17:15

SISBB - SISTEMA DE INFORMACOES BANCO DO BRASIL
29/07/2011 AUTO-ATENDIMENTO 08.17.16
294502945 0003

COMPROVANTE DE
TED - TRANSFERENCIA ELETRONICA DISPONIVEL

CLIENTE: PARTIDO VERDE PV
AGENCIA: 2945-9 CONTA: 4.343-5

FINALIDADE: 01 CREDITO EM CONTA CORRENTE
BANCO: 070 - BRB - BANCO DE BRASILIA S.A.
AGENCIA: 0201-1 - CONJUNTO NACIONAL
CONTA: 650.580-4

FAVORECIDO: RIO GRANDE COMUNICACAO S/S LTDA
CPF/CNPJ: 33.459.231/0001-17
VALOR: R$ 35.663,00
DEBITO EM: 29/07/2011

DOCUMENTO: 072906
AUTENTICACAO SISBB:
D.FFC.797.9EE.7C4.66B

TRANSFERENCIA

Transação efetuada com sucesso

TRIBUNAL SUPERIOR ELEITORAL
Fls 000135
CPAD/TSE

RIO GRANDE COMUNICAÇÃO S/S LTDA.

FONE:3037-6263

SC/N QUADRA 01 - BLOCO 'C' - N 85 - SALA 603 -ASA NORTE - DF

NOTA FISCAL DE SERVIÇOS MODELO 3
DESTINAÇÃO DO DOCUMENTO
☐ Usuário Final ☐ Remessa
☐ Subcontratação ☐ Entrada

Data Limite para Emissão: 29/10/2010

1ª VIA-CLIENTE
2ª VIA-DESTINAT.
3ª VIA-CONTAB.
4ª VIA-FIXA

0243

CF/DF: 07.343.530/001-15 CNPJ:33.459.231/0001-17

TOMADOR DO SERVIÇO / DESTINATARIO: PARTIDO VERDE

ENDEREÇO: SDS, Bl. L, Nº 30, sl. 218, Ed. Miguel Badya

CIDADE	ESTADO	CEP	TELEFONE
Brasília	DF	70394-901	3366-1569

CNPJ	INSC. EST.	DATA DE EMISSÃO
31886963/0001-68	ISENTO	25/07/2011

Quant.	Unid.	DISCRIMINAÇÃO	ALÍQ.	PREÇOS UNIT.	PREÇOS TOTAL
		Serviços de Assessoria		38.000,00	38.000,00
		e Consultoria em			
		Marketing Político do			
		Partido Verde Nacional			
		RETENÇÕES:			
		IRRF - 1,5% - R$ 570,00			
		PIS/COFINS/CSLL - 4,65% - R$ 1.767,00			

AIDF Nº 1.111.20349/2009
NF Prorrogada até: 29/10/2011
Portaria SEFP nº: 46/2009

RECEBEDOR
CLN 214, Bloco A
Sala 218

DEDUÇÕES LEGAIS: IRRF/PIS/COFINS/CSLL - 6,15% TOTAL: 38.000,00

BASE DE CÁLCULO DO ISS VALOR DO ISS

INFORMAÇÕES COMPLEMENTARES

PROCON: SCS Q. 08 - ED. VENÂNCIO 2000 - BLOCO B 60 2º ANDAR - SALA 240 - CEP: 70.333-900 - FONE: 151

GRAF VAZ GRÁFICA VAZ LTDA-ME - EQNN 17/19 - Bl. D - Loja 03 - Fone: (61) 3373-7914 / 9970-1214 - CF/DF: 07.432.435/001-98 CNPJ: 04.973.358/0001-51
03 Talões 25x4 vias de 201 a 275 - AIDF: 111.120.349/2009

MCI ESTRATÉGIA

Prefeitura do Município de Santana de Parnaíba
Estado de São Paulo

MCI MARKETING E COMUNICACAO LTDA Rua PORTUGAL, 64 - CJTO. 01 JD. SAO LUIZ - Santana de Parnaíba / SP 06502370 Fone: (81) 2101.0312 email: fatimamaia@mcibr.com.br **CNPJ: 05.345.903/0001-28, CCM: 0000035136 IE: Isenta** **Código de Serviço: 143** - assessoria e consultoria de qualquer natureza, nao contida em outros itens desta lista; analise, exame, pesquisa, coleta, compilaçao e fornecimento de dados e informaçoes de qualquer natureza, inclusive cadastro e similares **Data de Emissão: 01/08/2011**	NOTA FISCAL ELETRÔNICA DE SERVIÇOS NF-e (TRIBUNAIS) No 87

JUSTIÇA ELEITORAL TRIBUNAL SUPERIOR ELEITORAL
Fls 000136
CERTIDÃO

Fatura No	Valor R$	Forma Pgto
87	37.540,00	contra apresentação

TOMADOR	Partido Verde
ENDEREÇO	SDS-Edf. Miguel Badia,Bl.L,Nº 30 - Sl 218 -Asa Sul
MUNICÍPIO	Brasilia UF: DF CEP: 71650-145
END.COBRANÇA	O mesmo
CNPJ/CPF	31.886.963/0001-68 Inscr.EST./ RG : Isento Inscr CCM No: Isento
VALOR POR EXTENSO	TRINTA E SETE MIL E QUINHENTOS E QUARENTA REAIS

DEVE À EMPRESA **MCI MARKETING E COMUNICACAO LTDA** OS VALORES CONSTANTES DESTA **NOTA FISCAL DE SERVIÇOS**, REFERENTE AOS SERVIÇOS ABAIXO DISCRIMINADOS.

QTDE	UNID	DISCRIMINAÇÃO DOS SERVIÇOS	PREÇOS (R$)	
			UNITÁRIO	TOTAL
1	UM	Consultoria de Posicionamento Politico/Estratégico, Ref. Julho/2011	40.000,00	40.000,00

RETENÇÕES NA FONTE PELO TOMADOR (R$)

ISS	IRRF	Pis	Cofins	CSLL	INSS
0,00	600,00	260,00	1.200,00	400,00	0,00

INSTRUÇÕES PARA PAGAMENTO / OBSERVAÇÕES

OBS: Dados Bancarios:
Banco do Brasil - 001
AG: 3613-7 - C/C: 29117-X

NÃO VALE COMO RECIBO				VALOR TOTAL DOS SERVIÇOS	
	Base ISS	R$	14.800,00		
	Alíquota:	%	2,00		
	ISS Incluso	R$	296,00	R$	40.000,00

Assinatura Digital

30ZUJSME P52BC5YE OPLNCQYC CRD0E2RC
SMD8XHDN XEWUFSX2 A1UCSF10 MR65VULD
AVIMAUUA FG8O7IXR W8NIMXVR WRMMMQTH
ZJHB8VA0 SOR95B43 KOP6DC10 8QKN149F

Corte na Linha Pontilhada

Assinatura Digital NFE No 87
Santana de Parnaíba - CCM: 0000035136

30ZUJSME P52BC5YE OPLNCQYC CRD0E2RC
SMD8XHDN XEWUFSX2 A1UCSF10 MR65VULD
AVIMAUUA FG8O7IXR W8NIMXVR WRMMMQTH
ZJHB8VA0 SOR95B43 KOP6DC10 8QKN149F

RECEBI (EMOS) DA EMPRESA **MCI MARKETING E COMUNICACAO LTDA** OS SERVIÇOS CONSTANTES DESTA **NOTA FISCAL ELETRÔNICA**

Local/Data: _____

_____
Assinatura do Recebedor

MCI ESTRATÉGIA

Prefeitura do Município de Santana de Parnaíba
Estado de São Paulo

MCI MARKETING E COMUNICACAO LTDA
Rua PORTUGAL, 64 - CJTO. 01
JD. SAO LUIZ - Santana de Parnaiba / SP 06502370
Fone: (81) 2101.0312 email: fatimamaia@mcibr.com.br
CNPJ: 05.345.903/0001-28 CCM: 0000035136 IE: Isenta
Código de Serviço: 143 - assessoria e consultoria de qualquer natureza, nao contida em outros itens desta lista; analise, exame, pesquisa, coleta, compilaçao e fornecimento de dados e informaçoes de qualquer natureza, inclusive cadastro e similares
Data de Emissão: 01/08/2011

NOTA FISCAL ELETRÔNICA DE SERVIÇOS NF-e (TRIBUTADOS)
No 86

TRIBUNAL SUPERIOR ELEITORAL
Fls. 000137
CPAD/SJD

Fatura No	Valor R$	Forma Pgto
86	37.540,00	contra apresentação

TOMADOR	**Partido Verde**
ENDEREÇO	**SDS-Edf. Miguel Badia,Bl.L,Nº 30 - Sl 218 -Asa Sul**
MUNICÍPIO	**Brasilia UF: DF CEP: 71650-145**
END.COBRANÇA	**O mesmo**
CNPJ/CPF	**31.886.963/0001-68 Inscr.EST./ RG : Isento Inscr CCM No: Isento**
VALOR POR EXTENSO	TRINTA E SETE MIL E QUINHENTOS E QUARENTA REAIS

DEVE À EMPRESA **MCI MARKETING E COMUNICACAO LTDA** OS VALORES CONSTANTES DESTA **NOTA FISCAL DE SERVIÇOS**, REFERENTE AOS SERVIÇOS ABAIXO DISCRIMINADOS.

QTDE	UNID	DISCRIMINAÇÃO DOS SERVIÇOS	PREÇOS (R$)	
			UNITÁRIO	TOTAL
1	UM	Consultoria de Posiocionamento Politico/Estratégico, Ref. Junho/2011	40.000,00	40.000,00

RETENÇÕES NA FONTE PELO TOMADOR (R$)

ISS	IRRF	Pis	Cofins	CSLL	INSS
0,00	600,00	260,00	1.200,00	400,00	0,00

INSTRUÇÕES PARA PAGAMENTO / OBSERVAÇÕES

OBS: Dados Bancario
Banco do Brasil - 001
AG: 3613-7 - C/C: 29117-X

NÃO VALE COMO RECIBO

Base ISS	**R$**	**14.800,00**
Alíquota:	**%**	**2,00**
ISS Incluso	**R$**	**296,00**

VALOR TOTAL DOS SERVIÇOS **R$ 40.000,00**

Assinatura Digital

0AF47JQX	9MV2G93V	WYZONNYG	1P9Z9SNE
55FCC6L7	0FVF84UN	RIFCM1JX	WGKO4F3O
20VD4GSW	ZR4T0BT8	GEODT92L	YX0WM8KP
ICB2Q085	J869Z0CR	RRHLSK3U	ETOZRYDO

Corte na Linha Pontilhada

Assinatura Digital NFE No 86
Santana de Parnaíba - CCM: 0000035136

0AF47JQX	9MV2G93V	WYZONNYG	1P9Z9SNE
55FCC6L7	0FVF84UN	RIFCM1JX	WGKO4F3O
20VD4GSW	ZR4T0BT8	GEODT92L	YX0WM8KP
ICB2Q085	J869Z0CR	RRHLSK3U	ETOZRYDO

RECEBI (EMOS) DA EMPRESA **MCI MARKETING E COMUNICACAO LTDA** OS SERVIÇOS CONSTANTES DESTA **NOTA FISCAL ELETRÔNICA**

Local/Data: _____

_____
Assinatura do Recebedor

EMPRESA

Emissão de comprovantes

A33D011948938197007
02/08/2011 08:04:23

SISBB - SISTEMA DE INFORMACOES BANCO DO BRASIL
02/08/2011 AUTO-ATENDIMENTO 08.04.26
294502945 0001
COMPROVANTE DE
TED - TRANSFERENCIA ELETRONICA DISPONIVEL

CLIENTE: PARTIDO VERDE PV
AGÊNCIA: 2945-9 CONTA: 4.343-5

FINALIDADE: 01 CREDITO EM CONTA CORRENTE
BANCO: 033 - BANCO SANTANDER (BRASIL) S.A.
AGENCIA: 3178-X - JUNDIAI-CENTRO
CONTA: 13.000.597-8

FAVORECIDO: PRO-EMPRESA INFORMATICA LTDA
CPF/CNPJ: 04.078.478/0001-95
VALOR: R$ 37.883,70
DEBITO EM: 02/08/2011

DOCUMENTO: 080203
AUTENTICACAO SISBB:
E.64B.369.0F6.BE1.328

TRANSFERENCI/

Transação efetuada com sucessc

TRIBUNAL SUPERIOR ELEITORAL
Fls 000138
CPADI/SJO

PRÓ EMPRESA

Fone:(61) 3345-8582
Fax: (61) 3033-7066
SHCN CL QD 215 Bloco "B" Nr 59
Salas 107,110,111 e 112 - Sobreloja
Asa Norte - CEP 70874-520 - Brasília - DF
CNPJ: 04.078.478/0001-95 CF/DF: 07.538.673/001-89

NOTA FISCAL DE SERVIÇO Modelo 3 0233

DESTINAÇÃO DO DOCUMENTO
☐ USUÁRIO FINAL ☐ REMESSA
☐ SUBCONTRATAÇÃO ☐ ENTRADA

DATA LIMITE PARA EMISSÃO 01/06/2012
DATA DE EMISSÃO 01/08/11
DATA DE VENCIMENTO

TOMADOR DO SERVIÇO OU DESTINATÁRIO: Partido Verde Nacional - PV
Endereço: 2009 Edifício Miguel Badra Bloco "2" Sl. 218 Tel.
Cidade: Brasília Estado: DF CEP: 70394-901 Condições de Pagamento
CNPJ: 31.886.963/0001-68 Inscrição

CÓDIGO	QUANT.	DESCRIÇÃO	ALIQUOTA	PREÇOS UNITÁRIO	PREÇOS TOTAL
		Serviço de Manutenção e Implatação do Sistema de Gestão Partidária Regional			40.366,21
		4,65%			1.877,92
		1,5%			605,49
				TOTAL	37.883,70

DEDUÇÕES LEGAIS:
BASE DE CÁLCULO DO ISS VALOR DO ISS
INFORMAÇÕES COMPLEMENTARES

Endereço do PROCOPE: SCS Venâncio 2000 bl. 860 sala 240 CEP:70333-900 Tel.:(61)3212-4500/geral Tel.:[illegible]

Fernandes Gráfica
GRÁFICA E EDITORA LTDA-ME -SIBS QD 03 CONJUNTO C LOTE 17 - CNPJ 06.271.777/0001-77 - CF/DF 07.457.059/001-20 - Fone: (61) 3552-0237
04 Bls. 50X4 Vias - 201 à 400 - AIDF 1-111-10306/2011 - 01/06/2011 - VALIDADE 01/06/2012

PREFEITURA DA CIDADE DO RIO DE JANEIRO

SECRETARIA MUNICIPAL DE FAZENDA

NOTA FISCAL DE SERVIÇOS ELETRÔNICA - NFS-e

- NOTA CARIOCA -

20110815u31918113000102i31918113000102

Número da Nota	**00000010**
Data e Hora de Emissão	**15/08/2011 17:30:34**
Código de Verificação	**UUQ3-ZJPT**

PRESTADOR DE SERVIÇOS

CPF/CNPJ: **31.918.113/0001-02** Inscrição Municipal: **0.050.964-7** Inscrição Estadual: ---

Nome/Razão Social: **MOACYR GOES PRODUCOES ARTISTICAS LTDA**

Nome Fantasia: Tel.: **21 2547-4298**

Endereço: **RUA BARATA RIBEIRO 391, SALA 602 - COPACABANA - CEP: 22040-001**

Município: **RIO DE JANEIRO** UF: **RJ** E-mail: -----

TRIBUNAL SUPERIOR ELEITORAL
Fls 000139
CPAD1/SJA

TOMADOR DE SERVIÇOS

CPF/CNPJ: **31.886.963/0001-68** Inscrição Municipal: --- Inscrição Estadual: ----

Nome/Razão Social: **PARTIDO VERDE**

Endereço: **QUA SDS Edifício Miguel Badya Bl L 30, Sala 218 - ASA SUL - CEP: 70394-901** Tel.: ----

Município: **BRASILIA** UF: **DF** E-mail: -----

DISCRIMINAÇÃO DOS SERVIÇOS

1ª PARCELA DE CRIAÇÃO E DIREÇÃO PARA PROGRAMA PARTIDÁRIO.

VALOR DA NOTA = R$ 25.000,00

Serviço Prestado

17.06.04 - planejamento de campanhas ou sistemas de publicidade

Deduções (R$)	Desconto Incond. (R$)	Base de Cálculo (R$)	Alíquota (%)	Valor do ISS (R$)	Crédito p/ IPTU (R$)
0,00	0,00	-----	-----	-----	0,00

OUTRAS INFORMAÇÕES

- Esta NFS-e foi emitida com respaldo na Lei nº 5.098 de 15/10/2009 e no Decreto nº 32.250 de 11/05/2010
- ISS devido deve ser recolhido por meio de Documento de Arrecadação do Simples Nacional (DAS).
- Documento emitido por ME ou EPP optante pelo SIMPLES NACIONAL, inclusive pelo MEI, não gera direito a crédito fiscal de IPI.
- Esta NFS-e não gera crédito para abatimento no IPTU.

PREFEITURA DA CIDADE DO RIO DE JANEIRO

SECRETARIA MUNICIPAL DE FAZENDA

NOTA FISCAL DE SERVIÇOS ELETRÔNICA - NFS-e

- NOTA CARIOCA -

20110822u31918*13000102*319*E113000102

Número da Nota	00000011
Data e Hora de Emissão	22/08/2011 16:11:51
Código de Verificação	YZ5L-FMHM

PRESTADOR DE SERVIÇOS

CPF/CNPJ: **31.918.113/0001-02** Inscrição Municipal: **0.050.964-7** Inscrição Estadual: ---

Nome/Razão Social: **MOACYR GOES PRODUCOES ARTISTICAS LTDA**

Nome Fantasia: Tel.: **21 2547-4296**

Endereço: **RUA BARATA RIBEIRO 391, SALA 602 - COPACABANA - CEP: 22040-001**

Município: **RIO DE JANEIRO** UF: **RJ** E-mail: -----

TRIBUNAL SUPERIOR ELEITORAL
Fls 000140
DOCUMENTO

TOMADOR DE SERVIÇOS

CPF/CNPJ: **31.886.963/0001-68** Inscrição Municipal: ---- Inscrição Estadual: ----

Nome/Razão Social: **PARTIDO VERDE**

Endereço: **QUA SDS Edifício Miguel Badya Bl L 30, Sala 218 - ASA SUL - CEP: 70394-901** Tel.: ----

Município: **BRASILIA** UF: **DF** E-mail: -----

DISCRIMINAÇÃO DOS SERVIÇOS

2ª PARCELA DE CRIAÇÃO E DIREÇÃO PARA PROGRAMA PARTIDÁRIO.

VALOR DA NOTA = R$ 25.000,00

Serviço Prestado

17.06.04 - **planejamento de campanhas ou sistemas de publicidade**

Deduções (R$)	Desconto Incond. (R$)	Base de Cálculo (R$)	Alíquota (%)	Valor do ISS (R$)	Crédito p/ IPTU (R$)
0,00	0,00	-----	-----	-----	0,00

OUTRAS INFORMAÇÕES

- Esta NFS-e foi emitida com respaldo na Lei nº 5.098 de 15/10/2009 e no Decreto nº 32.250 de 11/05/2010
- ISS devido deve ser recolhido por meio de Documento de Arrecadação do Simples Nacional (DAS)
- Documento emitido por ME ou EPP optante pelo SIMPLES NACIONAL, inclusive pelo MEI, não gera direito a crédito fiscal de IPI
- Esta NFS-e não gera crédito para abatimento no IPTU.

EMPRESA

Emissão de comprovantes

A33E290745015140038
29/08/2011 08:01:47

SISBB - SISTEMA DE INFORMACOES BANCO DO BRASIL
29/08/2011 AUTO-ATENDIMENTO 08.01.47
294502945 0001
COMPROVANTE DE
TED - TRANSFERENCIA ELETRONICA DISPONIVEL

CLIENTE: PARTIDO VERDE PV
AGENCIA: 2945-9 CONTA: 4.343-5

FINALIDADE: 01 CREDITO EM CONTA CORRENTE
BANCO: 070 - BRB - BANCO DE BRASILIA S.A.
AGENCIA: 0201-1 - CONJUNTO NACIONAL
CONTA: 650.580-4

FAVORECIDO: RIO GRANDE COMUNICACAO S/S LTDA
CPF/CNPJ: 33.459.231/0001-17
VALOR: R$ 35.663,00
DEBITO EM: 29/08/2011

DOCUMENTO: 082919
AUTENTICACAO SISBB:
3.29E.7E9.1CD.74C.1BD

TRANSFERENC

Transação efetuada com suces

TRIBUNAL SUPERIOR ELEITORAL
Fls 000141
CPADI/SJD

RIO GRANDE COMUNICAÇÃO S/S LTDA.

FONE:3037-6263

SC/N QUADRA 01 - BLOCO 'C' - N 85 - SALA 603 -ASA NORTE - DF

NOTA FISCAL DE SERVIÇOS MODELO 3
DESTINAÇÃO DO DOCUMENTO
☐ Usuário Final ☐ Remessa
☐ Subcontratação ☐ Entrada

Data Limite para Emissão: 29/10/2010

1ª VIA-CLIENTE
2ª VIA-DESTINAT.
3ª VIA-CONTAB.
4ª VIA-FIXA

0244

CF/DF: 07.343.530/001-15 CNPJ:33.459.231/0001-17

TOMADOR DO SERVIÇO / DESTINATÁRIO: PARTIDO VERDE

ENDEREÇO: SDS, BL. L, Nº. 30, SL. 218, ED. MIGUEL BADYA

CIDADE	ESTADO	CEP	TELEFONE
BRASÍLIA	DF	70394-901	3366-1569

CNPJ	INSC. EST.	DATA DE EMISSÃO
31886963/0001-68	ISENTO	25/08/2011

Quant.	Unid.	DISCRIMINAÇÃO	ALÍQ.	PREÇOS UNIT.	PREÇOS TOTAL
		SERVIÇOS DE ASSESSORIA		38.000,00	38.000,00
		E CONSULTORIA EM			
		MARKETING POLÍTICO DO			
		PARTIDO VERDE NACIONAL			
		AIDF Nº 1.111.20349/2009			
		NF Prorrogada até: 29/10/2011			
		Portaria SEFP nº: 408/2009			
		RETENÇÕES			
		IRRF - 1,5% - R$ 570,00			
		PIS/COFINS/CSLL - 4,65% - R$ 1.767,00			

NOVO ... CLN 2... Bloco A Sala 218

DEDUÇÕES LEGAIS: IRRF/PIS/COFINS/CSLL - 6,15%

TOTAL: 38.000,00

BASE DE CÁLCULO DO ISS

VALOR DO ISS

INFORMAÇÕES COMPLEMENTARES

PROCON: SCS Q. 08 - ED. VENÂNCIO 2000 - BLOCO B 60 2º ANDAR - SALA 243 - CEP 70 333-900 - FONE: 151

GRAF VAZ GRÁFICA VAZ LTDA-ME - EQNN 17/19 - Bl. D - Loja 03 - Fone: (61) 3373-7914 / 9970-1214 - CF/DF: 07.432.435/001-98 CNPJ: 04.973.358/0001-51
03 Talões 25x4 vias de 201 a 275 - AIDF: 111.120.349/2009

PREFEITURA DA CIDADE DO RIO DE JANEIRO

SECRETARIA MUNICIPAL DE FAZENDA

NOTA FISCAL DE SERVIÇOS ELETRÔNICA - NFS-e

- NOTA CARIOCA -

20110831u31918113000102i31918113000102

Número da Nota	00000012
Data e Hora de Emissão	31/08/2011 16:20:28
Código de Verificação	JPPK-2BP9

PRESTADOR DE SERVIÇOS

CPF/CNPJ: **31.918.113/0001-02** Inscrição Municipal: **0.050.964-7** Inscrição Estadual: ---

Nome/Razão Social: **MOACYR GOES PRODUCOES ARTISTICAS LTDA**

Nome Fantasia: Tel.: **21 2547-4298**

Endereço: **RUA BARATA RIBEIRO 391, SALA 602 - COPACABANA - CEP: 22040-001**

Município: **RIO DE JANEIRO** UF: **RJ** E-mail: -----

TRIBUNAL SUPERIOR ELEITORAL
Fls 000142
CPAD/SJD

TOMADOR DE SERVIÇOS

CPF/CNPJ: **31.886.963/0001-68** Inscrição Municipal: ---- Inscrição Estadual: ----

Nome/Razão Social: **PARTIDO VERDE**

Endereço: **QUA SDS Edifício Miguel Badya Bl L 30, Sala 218 - ASA SUL - CEP: 70394-901** Tel.: ----

Município: **BRASILIA** UF: **DF** E-mail: -----

DISCRIMINAÇÃO DOS SERVIÇOS

3ª PARCELA DE CRIAÇÃO E DIREÇÃO PARA PROGRAMA PARTIDÁRIO.

VALOR DA NOTA = R$ 25.000,00

Serviço Prestado

17.06.04 - planejamento de campanhas ou sistemas de publicidade

Deduções (R$)	Desconto Incond. (R$)	Base de Cálculo (R$)	Alíquota (%)	Valor do ISS (R$)	Crédito do IPTU (R$)
0,00	0,00	-----	-----	-----	0,00

OUTRAS INFORMAÇÕES

- Esta NFS-e foi emitida com respaldo na Lei nº 5.098 de 15/10/2009 e no Decreto nº 32.250 de 11/05/2010
- ISS devido deve ser recolhido por meio de Documento de Arrecadação do Simples Nacional (DAS)
- Documento emitido por ME ou EPP optante pelo SIMPLES NACIONAL, inclusive pelo MEI, não gera direito a crédito fiscal de IPI
- Esta NFS-e não gera crédito para abatimento no IPTU.

MCI ESTRATÉGIA

Prefeitura do Município de Santana de Parnaíba
Estado de São Paulo

MCI MARKETING E COMUNICACAO LTDA
Rua PORTUGAL, 64 - CJTO. 01
JD. SAO LUIZ - Santana de Parnaíba / SP 06502370
Fone: (81) 2101.0312 email: fatimamaia@mcibr.com.br
CNPJ: 05.345.903/0001-28 CCM: 0000035136 IE: Isenta
Código de Serviço: 143 - assessoria e consultoria de qualquer natureza, não contida em outros itens desta lista; análise, exame, pesquisa, coleta, compilação e fornecimento de dados e informações de qualquer natureza, inclusive cadastro e similares
Data de Emissão: 01/09/2011

NOTA FISCAL ELETRÔNICA DE SERVIÇOS
NF-e (TRIBUTADOS)
No 94

TRIBUNAL SUPERIOR ELEITORAL
Fls. 000143
GRATUITO

Fatura No	Valor R$	Forma Pgto
94	37.540,00	contra apresentação

TOMADOR	**Partido Verde**
ENDEREÇO	**SDS-Edf. Miguel Badia,Bl.L,Nº 30 - Sl 218 -Asa Sul**
MUNICÍPIO	**Brasília UF: DF CEP: 71650-145**
END.COBRANÇA	**O mesmo**
CNPJ/CPF	**31.886.963/0001-68 Inscr.EST./ RG : Isento Inscr CCM No: Isento**
VALOR POR EXTENSO	TRINTA E SETE MIL E QUINHENTOS E QUARENTA REAIS

DEVE A EMPRESA **MCI MARKETING E COMUNICACAO LTDA** OS VALORES CONSTANTES DESTA **NOTA FISCAL DE SERVIÇOS**, REFERENTE AOS SERVIÇOS ABAIXO DISCRIMINADOS.

QTDE	UNID	DISCRIMINAÇÃO DOS SERVIÇOS	PREÇOS (R$)	
			UNITÁRIO	TOTAL
1	UM	Consultoria de Posicionamento Político Estratégico, Ref. Agosto/2011	40.000,00	40.000,00

RETENÇÕES NA FONTE PELO TOMADOR (R$)

ISS	IRRF	Pis	Cofins	CSLL	INSS
0,00	600,00	260,00	1.200,00	400,00	0,00

INSTRUÇÕES PARA PAGAMENTO / OBSERVAÇÕES

OBS: Dados Bancario:
Banco do Brasil -001
AG: 3613-7
C/C: 29117-X

NÃO VALE COMO RECIBO				VALOR TOTAL DOS SERVIÇOS
	Base ISS	R$	14.800,00	
	Alíquota:	%	2,00	
	ISS Incluso	R$	296,00	R$ 40.000,00

Assinatura Digital

SU4792XF TWGL8O9M B9C551N0 JW4BZIG4
IBWB2L19 MY5WDT1C DCVPJHXM UNWLCN1J
8XSVE30F 1S11VWAD HWTQIVZ9 C6WCB1GB
Y92KUPN3 FBC6FM7R WCCGDQ61 2PMGTZ9Y

Corte na Linha Pontilhada

Assinatura Digital NFE No 94
Santana de Parnaíba - CCM: 0000035136

SU4792XF TWGL8O9M B9C551N0 JW4BZIG4
IBWB2L19 MY5WDT1C DCVPJHXM UNWLCN1J
8XSVE30F 1S11VWAD HWTQIVZ9 C6WCB1GB
Y92KUPN3 FBC6FM7R WCCGDQ61 2PMGTZ9Y

RECEBI (EMOS) DA EMPRESA **MCI MARKETING E COMUNICACAO LTDA** OS SERVIÇOS CONSTANTES DESTA **NOTA FISCAL ELETRÔNICA**

Local/Data: _____

_____
Assinatura do Recebedor

EMPRESA

Emissão de comprovantes

A33H020726009770005
02/09/2011 07:32:55

SISBB - SISTEMA DE INFORMACOES BANCO DO BRASIL
02/09/2011 AUTO-ATENDIMENTO 07.32.54
294502945 0001

COMPROVANTE DE
TED - TRANSFERENCIA ELETRONICA DISPONIVEL

CLIENTE: PARTIDO VERDE PV
AGENCIA: 2945-9 CONTA: 4.343-5

FINALIDADE: 01 CREDITO EM CONTA CORRENTE
BANCO: 033 - BANCO SANTANDER (BRASIL) S.A.
AGENCIA: 3178-X - JUNDIAI-CENTRO
CONTA: 13.000.597-8 -

FAVORECIDO: PRO-EMPRESA INFORMATICA LTDA
CPF/CNPJ: 04.078.478/0001-95
VALOR: R$ 37.883,70
DEBITO EM: 02/09/2011

DOCUMENTO: 090201
AUTENTICACAO SISBB:
6.7D1.C5A.125.9D2.DEF

TRANSFERENCIA

Transação efetuada com sucesso

TRIBUNAL SUPERIOR ELEITORAL
Fls 000144
CPAD/SJD

PRÓ EMPRESA

Fone:(61) 3345-8582
Fax: (61) 3033-7066

SHCN CL QD 215 Bloco "B" Nr 59
Salas 107,110,111 e 112 - Sobreloja
Asa Norte - CEP 70874-520 - Brasília - DF

CNPJ: 04.078.478/0001-95 **CF/DF: 07.538.673/001-89**

NOTA FISCAL DE SERVIÇO Modelo 3 — 0249

DESTINAÇÃO DO DOCUMENTO
☐ USUÁRIO FINAL ☐ REMESSA
☐ SUBCONTRATAÇÃO ☐ ENTRADA

DATA LIMITE PARA EMISSÃO 01/06/2012

DATA DE EMISSÃO 01/09/11

DATA DE VENCIMENTO

TOMADOR DO SERVIÇO OU DESTINATÁRIO: Partido Verde Nacional - PV

Endereço: SRS Edifício Miguel Gadia Edu nº 2-20 — Tel.

Cidade: Brasília — Estado: DF — CEP: 70.304-902 — Condições de Pagamento

CNPJ: 32.986.963/0001-68 — Inscrição

CÓDIGO	QUANT.	DESCRIÇÃO	ALIQUOTA	PREÇOS UNITÁRIO	PREÇOS TOTAL
		Serviço de Manutenção e Implantação do Sistema de Gestão Partidária Regional			42.366,71
		Recebemos			
		Em ___/___/___			
		PRÓ EMPRESA INFORMÁTICA LTDA			
		4,65%			1.922,05
		1,5%			1.549
				TOTAL	37.883,71

DEDUÇÕES LEGAIS

BASE DE CÁLCULO DO ISS — VALOR DO ISS

INFORMAÇÕES COMPLEMENTARES

Endereço do PROCON: SCS Quadra 2 Bl. A nº 250 CEP: 70302-000 Tel.: (61) 3213-1500, gerais Tel.: 151

Fernandes — GRÁFICA E EDITORA LTDA-ME - SIBS QD 03 CONJUNTO C LOTE 17 - CNPJ 06.271.777/0001-21 - CF/DF 07.452.065/001-25 - Fone: (61) 3552-0237
04 Bls. 50X4 Vias - 201 à 400 - AIDF 1-111-10306/2011 - 01/06/2011 - VALIDADE 01/06/2012

PREFEITURA DO MUNICÍPIO DE JUNDIAÍ
SECRETARIA MUNICIPAL DE FINANÇAS
NOTA FISCAL DE SERVIÇOS ELETRÔNICA - NFS-e

Número da NFS-e **5**

Data e Hora da Emissão	06/09/2011 11:52:20	Competência	09/2011	Código de Verificação	118725605
Número do RPS		No. da NFS-e substituída		Local da Prestacao	JUNDIAI - SP

Dados do Prestador de Serviços

Razão Social/Nome: **ORLANDO, ROCHA SOCIEDADE DE ADVOGADOS**

Nome Fantasia:

CNPJ/CPF: **09.032.042/0001-89** | Inscrição Municipal: **92815** | Município: JUNDIAI - SP

Endereço e CEP: **ANTÔNIO SEGRE 350 , PONTE DE CAMPINAS CEP: 13201-145**

Compl: | Telefone: (11) 4586-4272 | e-mail: henrique@orlandorocha.com.br

TRIBUNAL SUPERIOR ELEITORAL Fls 000145 CPAD/TSE

Dados do Tomador de Serviços

Razão Social/Nome: **PARTIDO VERDE**

CNPJ / CPF: **31.886.963/0001-68** | Inscrição Municipal: | Município: BRASILIA - DF

Endereço e CEP: **ST SDS EDIFÍCIO MIGUEL BADYA - BLOCO L 30 , ASA SUL CEP: 70394-901**

Complemento: SALA 218 | Telefone: | e-mail:

Discriminação dos Serviços

Reembolso de despesas havidas com custas processuais de publicação de edital de citação da empresa Geração Água, nos autos do processo nº2009.001.197305-1, em trâmite perante a 44ª Vara Cível do Rio de Janeiro - RJ - R$ 551,60

Reembolso de despesas havidas com correspondente para diligências de confecção e publicação de edital de citação da empresa Geração Água, nos autos do processo nº2009.001.197305-1, em trâmite perante a 44ª Vara Cível do Rio de Janeiro - RJ - R$ 200,00

Código do Serviço / Atividade

17.14 / 17.13.00 / 667 -

Detalhamento Específico da Construção Civil

Código da Obra | Código ART

Tributos Federais

PIS(R$)	COFINS(R$)	IR(R$)	INSS(R$)	CSLL(R$)

Detalhamento de Valores - Prestador dos Serviços		Outras informações	Cálculo do ISSQN devido no Município	
Valor dos Serviços R$	751,60	Natureza da operaçao	Valor dos Serviços R$	751,60
(-) Desconto Incondicionado		3 - Isenção	(-) Deduções permitidas em Lei	
(-) Desconto Condicionado		Regime Especial de Tributação	(-) Desconto Incondicionado	
(-) Retenções Federais		0 - Nenhum		
(-) Outras Retenções		Opção Simples Nacional		
		2 - Não		
(=) Valor Liquido R$	751,60	Incentivador Cultural		
		2 - Não		

Avisos:

1 - Uma via desta Nota Fiscal será enviada através do e-mail fornecido pelo Tomador dos Serviços.

2 - A autenticidade desta Nota Fiscal poderá ser verificada, com a utilização do Código de Verificação, no sitio http://jundiai.ginfes.com.br

RECIBO DE DEPOSITO CTA 1951.15220-4
FAVORECIDO: ORLANDO ROCHA S ADVOGADOS

BANCO CHEQUE	VALOR PRAZO LIBER.
001/452 130721	751,60 02 DIAS UTEIS

O VALOR FOI CREDITADO NA CONTA CONFORME SEGUE:
26/09 C TEC DEP CHEQUE 26/09 751,60
ITAU0032 091985362 260911 751,60C ORLAND

Prefeitura do Município de Santana de Parnaíba

Estado de São Paulo

DANU ASSESSORIA E CONSULTORIA EM INFORMATICA LTDA
RUA LUA CRESCENTE, 50 - 1 andar, sala 02
JD. DO LUAR - Santana de Parnaíba / SP 06529017
Fone: 33080909 email: alessandra@iact.com.br
CNPJ: 10.551.979/0001-40 **CCM: 0000063970**
Código de Serviço: 116 - instalaçao e montagem de aparelhos, maquinas e equipamentos, inclusive montagem industrial, prestados ao usuario final, exclusivamente com material por ele fornecido
Data de Emissão: 08/09/2011

NOTA FISCAL ELETRÔNICA DE SERVIÇOS
NF (TRIBUTADOS)
No 10

TRIBUNAL SUPERIOR ELEITORAL
Fls 000146
CPAD/TSJD

Fatura No	Valor R$	Vencimento
10	14.077,50	15/9/2011

TOMADOR	PARTIDO VERDE
ENDEREÇO	Edifício Miguel Badya bloco L sala 218
MUNICÍPIO	Brasilia UF: DF CEP: 70394-901
END.COBRANÇA	Edifício Miguel Badya bloco L sala 218
CNPJ/CPF	31.886.963/0001-68
VALOR POR EXTENSO	QUATORZE MIL E SETENTA E SETE REAIS E CINQUENTA CENTAVOS

DEVE À EMPRESA **DANU ASSESSORIA E CONSULTORIA EM INFORMATICA LTDA** OS VALORES CONSTANTES DESTA NOTA **FISCAL DE SERVIÇOS**, REFERENTE AOS SERVIÇOS ABAIXO DISCRIMINADOS.

QTDE	UNID	DISCRIMINAÇÃO DOS SERVIÇOS	PREÇOS R$ UNITARIO	PREÇOS R$ TOTAL
15	UM	Produção de Vídeos com captação de imagens, Edição, Renderização e publicação no site	1.000,00	15.000,00

RETENÇÕES NA FONTE PELO TOMADOR (R$)					
ISS	IRRF	Pis	Cofins	CSLL	INSS
0,00	225,00	97,50	450,00	150,00	0,00

INSTRUÇÕES PARA PAGAMENTO OBSERVAÇÕES

Dados Bancários para faturamento:
Banco: Caixa Econômica Federal
Agência: 2968
Op: 003
Conta: 637-1

NÃO VALE COMO RECIBO				VALOR TOTAL DOS SERVIÇOS	
	Base ISS	RS	5.550,00		
	Alíquota:	%	2,00		
	ISS Incluso	RS	111,00	RS	15.000,00

Assinatura Digital			
4AUYVU1J	V54WGLVX	LFI98WNT	CVM361JX
BR6GKCGP	V3M5J7YY	N9GXYSQJ	97OE15Y2
UUVO72YN	HE0B8ZNN	M35KR8ZV	TCNM39JS
R75KL2S5	O5EGRRA7	KSCACLIW	HEN8GJW2

Emissão de comprovantes

SISBB - SISTEMA DE INFORMAÇÃO
12/09/2011 AUTO-ATENDIMENTO
094802948
COMPROVANTE DE
TED - TRANSFERENCIA ELETRONICA DISPONIVEL

CLIENTE: PARTIDO VERDE FV
AGENCIA: 2968-9 CONTA:
FINALIDADE: 01 CREDITO EM CONTA
BANCO: 104 - CAIXA ECONOMICA FEDERAL
AGENCIA: 2968-9 - SEDE
CONTA: 637-1

FAVORECIDO: DANU ASSESSORIA E CONSULTORIA EM I
CPF/CNPJ: 10.551.979/0001-40
VALOR: R$ 14.077,50
DEBITO EM: 12/09/2011

DOCUMENTO: 091208
AUTENTICACAO SISBB:
4.644.BEC.263.2DF.7EC

TRANSFERENCIA SEM CPMF

Assinatura Digital NFE No 10
Santana de Parnaíba - CCM: 0000063970

4AUYVU1J	V54WGLVX	LFI98WNT	CVM361JX
BR6GKCGP	V3M5J7YY	N9GXYSQJ	97OE15Y2
UUVO72YN	HE0B8ZNN	M35KR8ZV	TCNM39JS
R75KL2S5	O5EGRRA7	KSCACLIW	HEN8GJW2

Transação efetuada com sucesso por: J6178135 JOYCE ESTEVES FLEURY

Prefeitura do Município de Santana de Parnaíba

Estado de São Paulo

DANU ASSESSORIA E CONSULTORIA EM INFORMATICA LTDA
RUA LUA CRESCENTE, 50 - 1 andar, sala 02
JD. DO LUAR - Santana de Parnaíba / SP 06529017
Fonei 33080909 email: alessandra@iact.com.br
CNPJ: 10.551.979/0001-40 CCM: 0000063970
Código de Serviço: 116 - instalaçao e montagem de aparelhos, maquinas e equipamentos, inclusive montagem industrial, prestados ao usuario final, exclusivamente com material por ele fornecido
Data de Emissão: 08/09/2011

NOTA FISCAL ELETRÔNICA DE SERVIÇOS NF-e (TRIBUTADOS) No 11

TRIBUNAL SUPERIOR ELEITORAL 000147 CPADI/SAI

Fatura No	Valor R$	Vencimento
11	14.077,50	17/10/2011

TOMADOR	PARTIDO VERDE
ENDEREÇO	Edifício Miguel Badya bloco L sala 218
MUNICÍPIO	Brasilia UF: DF CEP: 70394-901
END.COBRANÇA	Edifício Miguel Badya bloco L sala 218
CNPJ/CPF	31.886.963/0001-68
VALOR POR EXTENSO	QUATORZE MIL E SETENTA E SETE REAIS E CINQUENTA CENTAVOS

DEVE À EMPRESA **DANU ASSESSORIA E CONSULTORIA EM INFORMATICA LTDA** OS VALORES CONSTANTES DESTA NOTA FISCAL DE SERVIÇOS, REFERENTE AOS SERVIÇOS ABAIXO DISCRIMINADOS.

QTDE	UNID	DISCRIMINAÇÃO DOS SERVIÇOS	PREÇOS (R$) UNITÁRIO	PREÇOS (R$) TOTAL
15	UM	Produção de vídeos com captação de imagens, Edição, Renderização e publicação no site - Encontro Nacional das Executivas	1.000,00	15.000,00

RETENÇÕES NA FONTE PELO TOMADOR (R$)

ISS	IRRF	Pis	Cofins	CSLL	INSS
0,00	225,00	97,50	450,00	150,00	0,00

INSTRUÇÕES PARA PAGAMENTO / OBSERVAÇÕES

Dados Bancários para faturamento:
Banco: CAIXA ECONÔMICA FEDERAL
Agência: 2968
OP: 003
Conta: 637-1

NÃO VALE COMO RECIBO

Base ISS	R$	5.550,00
Alíquota:	%	2,00
ISS Incluso	R$	111,00

VALOR TOTAL DOS SERVIÇOS R$ 15.000,00

Assinatura Digital

AG6D9YQ9 EYS7DBJQ M65D2IO5 22ERXA3A
RPI75E0A XK5QNDTC Y83C2Q57 XB2P9TRR
S69VIFCA RVID8XTQ 64IQKBB5 K7YXLO7Q
NV1J3WV7 QL4T4LWF X36FOG60 79GRVNIR

Assinatura Digital NFE No 11
Santana de Parnaíba - CCM: 0000063970

AG6D9YQ9 EYS7DBJQ M65D2IO5 22ERXA3A
RPI75E0A XK5QNDTC Y83C2Q57 XB2P9TRR
S69VIFCA RVID8XTQ 64IQKBB5 K7YXLO7Q
NV1J3WV7 QL4T4LWF X36FOG60 79GRVNIR

RECEBI

R$ 14 077,50

Emissão de comprovantes

EMPRESA

SISBB - SISTEMA DE INFORMACOES BANCO DO BRASIL
17/10/2011 AUTO-ATENDIMENTO 15.17.09
294502945 0012

COMPROVANTE DE
TED - TRANSFERENCIA ELETRONICA DISPONIVEL

CLIENTE: PARTIDO VERDE PV
AGENCIA: 2945-9 CONTA: 4.343-5

FINALIDADE: 01 CREDITO EM CONTA CORRENTE
BANCO: 104 - CAIXA ECONOMICA FEDERAL
AGENCIA: 2968-8 - SERRA DO JAPI - SP
CONTA: 637-1

FAVORECIDO: DANU ASSESSORIA E CONSULTORIA EM IN
CPF/CNPJ: 10.551.979/0001-40
VALOR: R$ 14.077,50
DEBITO EM: 17/10/2011

DOCUMENTO: 101708
AUTENTICACAO SISBB:
9.B65.D8A.ACD.413.3F5

TRANSFERENCIA SEM CPMF

EMPRESA

Emissão de comprovantes

A33H281504453495039
28/09/2011 15:16:21

SISBB - SISTEMA DE INFORMACOES BANCO DO BRASIL
28/09/2011 AUTO-ATENDIMENTO 15.16.23
294502945 0005

COMPROVANTE DE
TED - TRANSFERENCIA ELETRONICA DISPONIVEL

CLIENTE: PARTIDO VERDE PV
AGENCIA: 2945-9 CONTA: 4.343-5

FINALIDADE: 01 CREDITO EM CONTA CORRENTE
BANCO: 070 - BRB - BANCO DE BRASILIA S.A.
AGENCIA: 0201-1 - CONJUNTO NACIONAL
CONTA: 650.580-4

FAVORECIDO: RIO GRANDE COMUNICACAO S/S LTDA
CPF/CNPJ: 33.459.231/0001-17
VALOR: R$ 35.663,00
DEBITO EM: 28/09/2011

DOCUMENTO: 092809
AUTENTICACAO SISBB:
1.C2F.808.7DF.E1C.85B

TRANSFERENCI

Transação efetuada com sucess

TRIBUNAL SUPERIOR ELEITORAL
Fls 000148
CPADI/SJD

RIO GRANDE COMUNICAÇÃO S/S LTDA.

FONE:3037-6263

SC/N QUADRA 01 - BLOCO 'C' - N 85 - SALA 603 -ASA NORTE - DF

CF/DF: 07.343.530/001-15

NOTA FISCAL DE SERVIÇOS MODELO 3
DESTINAÇÃO DO DOCUMENTO
☐ Usuário Final ☐ Remessa
☐ Subcontratação ☐ Entrada

Data Limite para Emissão: 29/10/2010

1ª VIA-CLIENTE
2ª VIA-DESTINAT.
3ª VIA-CONTAB.
4ª VIA-FIXA

0245

CNPJ:33.459.231/0001-17

TOMADOR DO SERVIÇO / DESTINATÁRIO: PARTIDO VERDE

ENDEREÇO: SDS, Bl. L, Nº. 30, SL. 218, ED. MIGUEL BADYA

CIDADE	ESTADO	CEP	TELEFONE
Brasília	DF	70394-901	3366-1569

CNPJ	INSC. EST.	DATA DE EMISSÃO
31886963/0001-68	ISENTO	23/09/2011

Quant.	Unid.	DISCRIMINAÇÃO	ALÍQ.	PREÇOS UNIT.	PREÇOS TOTAL
		SERVIÇOS DE ASSESSORIA		38.000,00	38.000,00
		E CONSULTORIA EM			
		MARKETING POLÍTICO DO			
		PARTIDO VERDE NACIONAL			
		AIDF Nº 1.111.20349/2009			
		NF Prorrogada até: 29/10/2011			
		Portaria SEFP nº: 463/2009			
		RETENÇÕES:			
		IRRF - 1,5% - R$ 570,00			
		PIS/COFINS/CSLL - 4,65% R$ 1.767,00			

NOVO ENDEREÇO CLN 211 Bloco A Sl. 218

DEDUÇÕES LEGAIS: IRRF/PIS/COFINS/CSLL - 6,15% — TOTAL: 38.000,00

BASE DE CÁLCULO DO ISS — VALOR DO ISS

INFORMAÇÕES COMPLEMENTARES

PROCON: SCS Q. 08 - ED. VENÂNCIO 2000 - BLOCO B 60 2º ANDAR - SALA 240 - CEP: 70.333-900 - FONE: 151

GRÁFICA VAZ LTDA-ME - EQNN 17/19 - Bl. D - Loja 03 - Fone: (61) 3373-7914 / 9970-1214 - CF/DF: 07.432.435/001-98 CNPJ: 04.973.358/0001-51
03 Talões 25x4 vias de 201 a 275 - AIDF: 111.120.349/2009

MCI
ESTRATEGIA

Prefeitura do Município de Santana de Parnaíba
Estado de São Paulo

MCI MARKETING E COMUNICACAO LTDA Rua PORTUGAL, 64 - CJTO. 01 JD. SAO LUIZ - Santana de Parnaíba / SP 06502370 Fone: (81) 2101.0312 email: fatimamaia@mclbr.com.br **CNPJ: 05.345.903/0001-28 CCM: 0000035136 IE: Isenta** **Código de Serviço: 143** - assessoria e consultoria de qualquer natureza, nao contida em outros itens desta lista; analise, exame, pesquisa, coleta, compilaçao e fornecimento de dados e informaçoes de qualquer natureza, inclusive cadastro e similares **Data de Emissão: 03/10/2011**	**NOTA FISCAL ELETRÔNICA DE SERVIÇOS NF-e (TRIBUTAÇÃO) No 98**

TRIBUNAL SUPERIOR ELEITORAL
Fls 000149
CPAD/TSJD

Fatura No	Valor R$	Forma Pgto
98	37.540,00	contra apresentação

TOMADOR	**Partido Verde**
ENDEREÇO	**SDS-Edf. Miguel Badia,Bl.L,N° 30 - Sl 218 -Asa Sul**
MUNICÍPIO	**Brasilia UF: DF CEP: 71650-145**
END.COBRANÇA	**O mesmo**
CNPJ/CPF	**31.886.963/0001-68 Inscr.EST./ RG : Isento Inscr CCM No: Isento**
VALOR POR EXTENSO	TRINTA E SETE MIL E QUINHENTOS E QUARENTA REAIS

DEVE À EMPRESA MCI MARKETING E COMUNICACAO LTDA OS VALORES CONSTANTES DESTA NOTA FISCAL DE SERVIÇOS, REFERENTE AOS SERVIÇOS ABAIXO DISCRIMINADOS.

QTDE	UNID	DISCRIMINAÇÃO DOS SERVIÇOS	PREÇOS (R$)	
			UNITÁRIO	TOTAL
1	UM	Consultoria de posicionamento politico estratégico, ref.Setembro/2011	40.000,00	40.000,00

RETENÇÕES NA FONTE PELO TOMADOR (R$)					
ISS	IRRF	Pis	Cofins	CSLL	INSS
0,00	600,00	260,00	1.200,00	400,00	0,00

INSTRUÇÕES PARA PAGAMENTO / OBSERVAÇÕES

OBS: Dados Bancario:
Banco do Brasil - 001
AG: 3613-7 - C/C: 29117-X

NÃO VALE COMO RECIBO				VALOR TOTAL DOS SERVIÇOS	
	Base ISS	R$	14.800,00		
	Alíquota:	%	2,00		
	ISS Incluso	R$	296,00	R$	40.000,00

Assinatura Digital			
08Q6QIXC	0ORCGWN5	VY3D8QRQ	IF2SDR9C
NNVT27T0	2NDIESUS	14SQ1DNZ	X8OXTGPW
ZKF0SQX4	HTMDLJCR	1N4FF06R	P1ZAI1BK
ZESWH5F4	QE87EEX3	P4AHMPOG	PZ8DR1QW

Corte na Linha Pontilhada

Assinatura Digital NFE No 98 Santana de Parnaíba - CCM: 0000035136			
08Q6QIXC	0ORCGWN5	VY3D8QRQ	IF2SDR9C
NNVT27T0	2NDIESUS	14SQ1DNZ	X8OXTGPW
ZKF0SQX4	HTMDLJCR	1N4FF06R	P1ZAI1BK
ZESWH5F4	QE87EEX3	P4AHMPOG	PZ8DR1QW

RECEBI (EMOS) DA EMPRESA MCI MARKETING E COMUNICACAO LTDA OS SERVIÇOS CONSTANTES DESTA NOTA FISCAL ELETRÔNICA

Local/Data: _____

_____
Assinatura do Recebedor

Emissão de comprovantes

A33H040821151008006
04/10/2011 08:25:30

SISBB - SISTEMA DE INFORMACOES BANCO DO BRASIL
04/10/2011 AUTO-ATENDIMENTO 08.25.30
294502945 0001

COMPROVANTE DE
TED - TRANSFERENCIA ELETRONICA DISPONIVEL

CLIENTE: PARTIDO VERDE PV
AGENCIA: 2945-9 CONTA: 4.343-5

FINALIDADE: 01 CREDITO EM CONTA CORRENTE.
BANCO: 033 - BANCO SANTANDER (BRASIL) S.A.
AGENCIA: 3178-X - JUNDIAI-CENTRO
CONTA: 13.000.597-8

FAVORECIDO: PRO-EMPRESA INFORMATICA LTDA
CPF/CNPJ: 04.078.478/0001-95
VALOR: R$ 37.883,70
DEBITO EM: 04/10/2011

DOCUMENTO: 100402
AUTENTICACAO SISBB:
6.CC3.DFA.91E.A0D.310

TRANSFERENCI.

Transação efetuada com sucess

TRIBUNAL SUPERIOR ELEITORAL
Fls 000150
CPAD/SJD

PRÓ EMPRESA

Fone:(61) 3345-8582
Fax: (61) 3033-7066

SHCN CL QD 215 Bloco "B" Nr 59
Salas 107,110,111 e 112 - Sobreloja
Asa Norte - CEP 70874-520 - Brasília - DF

CNPJ: 04.078.478/0001-95 CF/DF: 07.538.673/001-89

NOTA FISCAL DE SERVIÇO Modelo 3 0261

DESTINAÇÃO DO DOCUMENTO
☐ USUÁRIO FINAL ☐ REMESSA
☐ SUBCONTRATAÇÃO ☐ ENTRADA

DATA LIMITE PARA EMISSÃO 01/06/2012

DATA DE EMISSÃO 03/10/11

DATA DE VENCIMENTO

TOMADOR DO SERVIÇO OU DESTINATÁRIO Partido Verde Nacional - PV

Endereço SCN Edifício Miguel Badyr [illegible] Tel.

Cidade Brasília Estado DF CEP [illegible] Condições de Pagamento

CNPJ 31.886.963/0001-66 Inscrição

CÓDIGO	QUANT.	DESCRIÇÃO	ALIQUOTA	PREÇOS UNITÁRIO	PREÇOS TOTAL
		Oficina de Manutenção e Implantação do sistema de Gestão Partidária Efetiva			41.734,91
		4154.			1.453,40
		1.54.			1.549
				TOTAL	37.883,70

Recebemos
Em. / /
PRÓ EMPRESA INFORMÁTICA LTDA

DEDUÇÕES LEGAIS
BASE DE CÁLCULO DO ISS VALOR DO ISS
INFORMAÇÕES COMPLEMENTARES

EMPRESA

Emissão de comprovantes

A33|2807490 ... 023
28/10/2011 ... 10

SISBB - SISTEMA DE INFORMACOES BANCO DO BRASIL
28/10/2011 AUTO-ATENDIMENTO 07.58.11
294502945 0001
COMPROVANTE DE
TED - TRANSFERENCIA ELETRONICA DISPONIVEL

CLIENTE: PARTIDO VERDE PV
AGENCIA: 2945-9 CONTA: 4.343-5

FINALIDADE: 01 CREDITO EM CONTA CORRENTE
BANCO: 070 - BRB - BANCO DE BRASILIA S.A.
AGENCIA: 0201-1 - CONJUNTO NACIONAL
CONTA: 650.580-4

FAVORECIDO: RIO GRANDE COMUNICACAO S/S LTDA
CPF/CNPJ: 33.459.231/0001-17
VALOR: R$ 35.663,00
DEBITO EM: 28/10/2011

DOCUMENTO: 102802
AUTENTICACAO SISBB:
D/9E7.95D.0E8.817.421

TRANSFERENCI

Transação efetuada com sucess

TRIBUNAL SUPERIOR ELEITORAL
Fls. 000151

RIO GRANDE COMUNICAÇÃO S/S LTDA.

FONE:3037-6263
NOVO ENDEREÇO
CLN 211, Bloco A
SC/N QUADRA 01 - BLOCO 'C' - N 85 - SALA 6231 - ASA NORTE - DF

NOTA FISCAL DE SERVIÇOS MODELO 3
DESTINAÇÃO DO DOCUMENTO
☐ Usuário Final ☐ Remessa
☐ Subcontratação ☐ Entrada

Data Limite para Emissão: 29/10/2010

1ª VIA-CLIENTE
2ª VIA-DESTINAT.
3ª VIA-CONTAB.
4ª VIA-FIXA

0248

CF/DF: 07.343.530/001-15 CNPJ:33.459.231/0001-17

TOMADOR DO SERVIÇO / DESTINATÁRIO: PARTIDO VERDE

ENDEREÇO: SDS, BL. L, Nº 30, SL. 218, ED. MIGUEL BADYA

CIDADE	ESTADO	CEP	TELEFONE
BRASÍLIA	DF	70394-901	3366-1569

CNPJ	INSC. EST.	DATA DE EMISSÃO
31886963/0001-68	ISENTO	20/10/2011

Quant.	Unid.	DISCRIMINAÇÃO	ALÍQ.	PREÇOS UNIT.	PREÇOS TOTAL
		SERVIÇOS DE ASSESSORIA		38.000,00	38.000,00
		E CONSULTORIA EM			
		MARKETING POLÍTICO DO			
		PARTIDO VERDE NACIONAL			
		AIDF Nº 1.111.20349/2009			
		NF Prorrogada até: 29/10/2011			
		Portaria SEFP nº: 468/2009			
		RETENÇÕES:			
		IRRF - 1,5% - R$ 570,00			
		PIS/COFINS/CSLL - 4,65% - R$ 1.767,00			

DEDUÇÕES LEGAIS: IRRF/PIS/COFINS/CSLL - 6,15%

TOTAL: 38.000,00

BASE DE CÁLCULO DO ISS

VALOR DO ISS

INFORMAÇÕES COMPLEMENTARES

PROCON: SCS Q. 08 - ED. VENÂNCIO 2000 - BLOCO B 60
2º ANDAR - SALA 240 - CEP: 70.333-900 - FONE: 151

GRAF VAZ GRÁFICA VAZ LTDA-ME - EQNN 17/19 - Bl. D - Loja 03 - Fone: (61) 3373-7914 / 9970-1214 - CF/DF: 07.432.435/001-98 CNPJ: 04.973.358/0001-51
03 Talões 25x4 vias de 201 a 275 - AIDF: 111.120.349/2009

Emissão de comprovantes

A33E0307410127[illegible]006
03/11/2011 0[illegible]54

SISBB - SISTEMA DE INFORMACOES BANCO DO BRASIL
03/11/2011 AUTO-ATENDIMENTO 07.45.56
294502945 0001
COMPROVANTE DE
TED - TRANSFERENCIA ELETRONICA DISPONIVEL

CLIENTE: PARTIDO VERDE PV
AGENCIA: 2945-9 CONTA: 4.343-5

FINALIDADE: 01 CREDITO EM CONTA CORRENTE
BANCO: 033 - BANCO SANTANDER (BRASIL) S.A.
AGENCIA: 3178-X - JUNDIAI-CENTRO
CONTA: 13.000.597-8

FAVORECIDO: PRO-EMPRESA INFORMATICA LTDA
CPF/CNPJ: 04.078.478/0001-95
VALOR: R$ 37.883,70
DEBITO EM: 03/11/2011

DOCUMENTO: 110302
AUTENTICACAO SISBB:
4.956.69C.8B8.A19.045

TRANSFERENCIA

Transação efetuada com sucesso

TRIBUNAL SUPERIOR ELEITORAL
Fls 000152
S.O

PRÓ EMPRESA

Fone:(61) 3345-8582
Fax: (61) 3033-7066
SHCN CL QD 215 Bloco "B" Nr 59
Salas 107,110,111 e 112 - Sobreloja
Asa Norte - CEP 70874-520 - Brasília - DF
CNPJ: 04.078.478/0001-95 CF/DF: 07.538.673/001-89

NOTA FISCAL DE SERVIÇO Modelo 3 0301

DESTINAÇÃO DO DOCUMENTO
☐ USUÁRIO FINAL ☐ REMESSA
☐ SUBCONTRATAÇÃO ☐ ENTRADA

DATA LIMITE PARA EMISSÃO 01/06/2012
DATA DE EMISSÃO 04/11/2011
DATA DE VENCIMENTO

TOMADOR DO SERVIÇO OU DESTINATÁRIO: Partido Verde Nacional - PV
Endereço: SDS Edifício Miguel Badya Bloco "L" Sl. 218 | Tel.
Cidade: Brasília | Estado: DF | CEP: 70.394-901 | Condições de Pagamento
CNPJ: 31.886.963/0001-68 | Inscrição

CÓDIGO	QUANT.	DESCRIÇÃO	ALIQUOTA.	PREÇOS UNITÁRIO	PREÇOS TOTAL
		Serviço de Manutenção e			40.366,21
		Implantação do Sistema			
		de Gestão Empresarial			
		4,65%			1.877,02
		1,5%			605,49
				TOTAL	37.883,70

DEDUÇÕES LEGAIS
BASE DE CÁLCULO DO ISS | VALOR DO ISS
INFORMAÇÕES COMPLEMENTARES

Endereço do PROCON: SCS Venâncio 2000 bl. B60 sala 240 CEP:70333-900 Tel.:(61) 3212-1500(geral) Tel.:151

Fernandes GRÁFICA E EDITORA LTDA-ME - SIBS QD 03 CONJUNTO C LOTE 17 - CNPJ 06.271.777/0001-77 - CF/DF 07.457.058/001-20 - Fone: (61) 3552-0237
04 Bls. 50X4 Vias - 201 à 400 - AIDF 1-111-10306/2011 - 01/06/2011 - VALIDADE 01/06/2012

MCI
ESTRATÉGIA

Prefeitura do Município de Santana de Parnaíba
Estado de São Paulo

MCI MARKETING E COMUNICACAO LTDA
Rua PORTUGAL, 64 - CJTO. 01
JD. SAO LUIZ - Santana de Parnaíba / SP 06502370
Fone: (81) 2101.0312 email: fatimamala@mclbr.com.br
CNPJ: 05.345.903/0001-28 CCM: 0000035136 IE: Isenta
Código de Serviço: 143 - assessoria e consultoria de qualquer natureza, nao contida em outros itens desta lista; analise, exame, pesquisa, coleta, compilaçao e fornecimento de dados e informaçoes de qualquer natureza, inclusive cadastro e similares
Data de Emissão: 03/11/2011

NOTA FISCAL ELETRÔNICA DE SERVIÇOS NF-e (TRIBUTADOS) No 106

TRIBUNAL SUPERIOR ELEITORAL
Fls 000153
CPAD/TSJD

Fatura No	Valor R$	Forma Pgto
106	37.540,00	contra apresentação

TOMADOR	**Partido Verde**
ENDEREÇO	**SDS-Edf. Miguel Badia,Bl.L,Nº 30 - Sl 218 -Asa Sul**
MUNICÍPIO	**Brasilia UF: DF CEP: 71650-145**
END.COBRANÇA	**O mesmo**
CNPJ/CPF	**31.886.963/0001-68 Inscr.EST./ RG : Isento Inscr CCM No: Isento**

VALOR POR EXTENSO	TRINTA E SETE MIL E QUINHENTOS E QUARENTA REAIS

DEVE À EMPRESA **MCI MARKETING E COMUNICACAO LTDA** OS VALORES CONSTANTES DESTA **NOTA FISCAL DE SERVIÇOS**, REFERENTE AOS SERVIÇOS ABAIXO DISCRIMINADOS.

QTDE	UNID	DISCRIMINAÇÃO DOS SERVIÇOS	PREÇOS (R$)	
			UNITÁRIO	TOTAL
1	UM	Consultoria de posicionamento politico estratégico, ref.Outubro/2011.	40.000,00	40.000,00

RETENÇÕES NA FONTE PELO TOMADOR (R$)					
[illegible]	IRRF	Pis	Cofins	CSLL	INSS
0,00	600,00	260,00	1.200,00	400,00	0,00

INSTRUÇÕES PARA PAGAMENTO / OBSERVAÇÕES

OBS:Dados Bancario
Banco do Brasil-001
AG:3613-7 - C/C:29117-X

NÃO VALE COMO RECIBO	**Base ISS**	**R$**	**14.800,00**	**VALOR TOTAL DOS SERVIÇOS**	
	Alíquota:	**%**	**2,00**		
	ISS Incluso	**R$**	**296,00**	**R$**	**40.000,00**

Assinatura Digital

F0U7IIB4 1RVBDJ2G VB3P7OGR EEHP0OO1
NQ67UIWZ 84MWPNBR 6Q7KDAMP KM8P0TOV
KK3332EA XFBAUEZN J944Y8H6 IZ5BO4WO
X185ZS2Z J1M2IDO1 ROIZS0ZL CHV2HMP0

Corte na Linha Pontilhada

Assinatura Digital NFE No 106
Santana de Parnaíba - CCM: 0000035136

F0U7IIB4 1RVBDJ2G VB3P7OGR EEHP0OO1
NQ67UIWZ 84MWPNBR 6Q7KDAMP KM8P0TOV
KK3332EA XFBAUEZN J944Y8H6 IZ5BO4WO
X185ZS2Z J1M2IDO1 ROIZS0ZL CHV2HMP0

RECEBI (EMOS) DA EMPRESA **MCI MARKETING E COMUNICACAO LTDA** OS SERVIÇOS CONSTANTES DESTA **NOTA FISCAL ELETRÔNICA**

Local/Data: _____

_____
Assinatura do Recebedor

PREFEITURA DO RECIFE
SECRETARIA DE FINANÇAS

NFS-e
Nota Fiscal de Serviços Eletrônica

Número da Nota: **00000715**
Data e Hora de Emissão: **14/11/2011 15:53:07**
Código de Verificação: **QLIY-6IMJS**

PRESTADOR DE SERVIÇOS

CPF/CNPJ: **11.849.437/0001-10** Inscrição Municipal: **137.101-0**
Nome/Razão Social: **IPESPE INST DE PESQUISAS SOCIAIS POLITICAS E ECONOMICAS**
Endereço: **PRACA DOUTOR FERNANDO FIGUEIRA 30, SALA 1001 - ILHA DO LEITE - CEP: 50000-000**
Município: **Recife** UF: **PE** E-mail: **rosangela@ipespe.org.br**

TRIBUNAL SUPERIOR ELEITORAL
000154
CONFERE COM O ORIGINAL

TOMADOR DE SERVIÇOS

Nome/Razão Social: **PARTIDO VERDE**
CPF/CNPJ: **31.886.963/0001-68** Inscrição Municipal: **----**
Endereço: **R SDS Edf.Miguel Badia, Bloco L, Sala 218 08, LAGO SUL - Asa Sul - CEP: 70394-901**
Município: **Brasília** UF: **DF** E-mail: **contabilpv@gmail.com**

DISCRIMINAÇÃO DOS SERVIÇOS

Pesquisa de Opinião

Isenta IRRF Lei 9.532/97
Art. 15 Dec. 3.000/99
Sem Retenção de Tributos Federais
Lei 10.833/03 Art. 31 § 2

Dados Bancários
Banco do Brasil
Agência 3613-7
Conta 215.500-1

VALOR TOTAL DA NOTA = R$ 95.000,00

Código da Atividade Prestada
7220700 - PESQUISA E DESENVOLVIMENTO EXPERIMENTAL EM CIÊNCIAS SOCIAIS E HUMANAS

Valor Total das Deduções (R$)	Base de Cálculo (R$)	Alíquota (%)	Valor do ISS (R$)	Crédito p/ Abatimento do IPTU
0,00	0,00	0,00%	0,00	0,00

OUTRAS INFORMAÇÕES

- Esta NFS-e foi emitida com respaldo nas Leis 17.407/2008 e 17.408/2008.
- Os serviços referentes a esta NFS-e são isentos ou imunes do ISS.

EMPRESA

Emissão de comprovantes

A33D280819051776008
28/11/2011 08:24:26

SISBB - SISTEMA DE INFORMACOES BANCO DO BRASIL
28/11/2011 AUTO-ATENDIMENTO 08.24.27
294502945 0002

COMPROVANTE DE
TED - TRANSFERENCIA ELETRONICA DISPONIVEL

CLIENTE: PARTIDO VERDE PV
AGENCIA: 2945-9 CONTA: 4.343-5

FINALIDADE: 01 CREDITO EM CONTA CORRENTE
BANCO: 070 - BRB - BANCO DE BRASILIA S.A.
AGENCIA: 0201-1 - CONJUNTO NACIONAL
CONTA: 650.580-4

FAVORECIDO: RIO GRANDE COMUNICACAO S/S LTDA
CPF/CNPJ: 33.459.231/0001-17
VALOR: R$ 35.663,00
DEBITO EM: 28/11/2011

DOCUMENTO: 112801
AUTENTICACAO SISBB:
4.F3F.C7C.D80.3F7.243

TRANSFERE

Transação efetuada com suc

TRIBUNAL SUPERIOR ELEITORAL
Fls 000155
CPAD/TSJD

RIO GRANDE COMUNICAÇÃO S/S LTDA.

NOTA FISCAL DE SERVIÇOS MODELO 3
DESTINAÇÃO DO DOCUMENTO
☐ Usuário Final ☐ Remessa
☐ Subcontratação ☐ Entrada

Data Limite para Emissão: 05/10/2012

1ª VIA-CLIENTE
2ª VIA-DESTINAT.
3ª VIA-CONTAB.
4ª VIA-FIXA

0276

SHC/Norte CL QUADRA 211 - BLOCO 'A' - N 10 - SALA 218 -ASA NORTE - DF

CF/DF: 07.343.530/001-15 CNPJ:33.459.231/0001-17

TOMADOR DO SERVIÇO / DESTINATÁRIO: PARTIDO VERDE

ENDEREÇO: SDS, Bloco 2, Nº. 30 Sl. 218, Ed. Miguel Badya

CIDADE	ESTADO	CEP	TELEFONE
Brasília	DF	70394-901	3366-1569

CNPJ	INSC. EST.	DATA DE EMISSÃO
31886963/0001-68	ISENTO	21/11/2011

Quant.	Unid.	DISCRIMINAÇÃO	ALÍQ.	PREÇOS UNIT.	PREÇOS TOTAL
		Serviços de Assessoria		38.000,00	38.000,00
		e Consultoria em			
		Marketing Político do			
		Partido Verde Nacional			
		Retenções:			
		IRRF - 1,5% - R$ 570,00			
		PIS/COFINS/CSLL - 4,65% - R$ 1.767,00			

DEDUÇÕES LEGAIS: IRRF/PIS/COFINS/CSLL - 6,15%

TOTAL: 38.000,00

BASE DE CÁLCULO DO ISS

VALOR DO ISS

INFORMAÇÕES COMPLEMENTARES

PROCON: SCS Q. 08 - ED. VENÂNCIO 2000 - BLOCO B 60 2º ANDAR - SALA 240 - CEP: 70.333-900 - FONE: 151

GRÁFICA VAZ LTDA-ME - ADE Qd. 04 Conj. C Lote 09 - Fone: (61) 3373-7914 / 9970-1214 - CF/DF: 07.432.435/001-98 CNPJ: 04.973.358/0001-51
03 Talões 25x4 vias de 276 a 350 - AIDF: 111.118.993/2011

EMPRESA

Emissão de comprovantes

A33F220745019076008
22/11/2011 07:52:41

21/11/2011 - BANCO DO BRASIL - 14:19:53
294502945 SEGUNDA VIA 0005
OUVIDORIA BB 0800-729 5678
COMPROVANTE DE TRANSFERENCIA
DE CONTA CORRENTE P/ CONTA CORRENTE

CLIENTE: PARTIDO VERDE PV
AGENCIA: 2945-9 CONTA: 4.343-5

DATA DA TRANSFERENCIA 21/11/2011
NR. DOCUMENTO 553.597.000.006.921
VALOR TOTAL 420,00
****** TRANSFERIDO PARA:
CLIENTE: WEVELTON QUEIROZ BARROS
AGENCIA: 0597-1 CONTA: 6.921-3
NR. DOCUMENTO 552.945.000.004.343

NR.AUTENTICACAO D.686.93E.2A5.4ED.CD9

TRIBUNAL REGIONAL ELEITORAL
000156

Transação efetuada com sucesso por: J2866702 JOSE LUIZ DE FRANCA PENNA.

0025/0009

RECIBO DE PAGAMENTO A AUTÔNOMO - R P A

Nº DO RECIBO
000001

NOME OU RAZÃO SOCIAL DA EMPRESA	MATRÍCULA (CNPJ OU CEI)
PARTIDO VERDE PV	31.886.963/0001-68

RECEBI DA EMPRESA ACIMA IDENTIFICADA, PELA PRESTAÇÃO DOS SERVIÇOS DE
CONSERTO CAIXA AMPLIFICADA , a importância do R$ 420.00

*QUATROCENTOS E VINTE REAIS**********

CONFORME DISCRIMINATIVO ABAIXO:

SALÁRIO BASE	TAXA	VALOR DO INSS
500,00	20.00	100,00

CARRETEIRO(VLR. BASE P/ CÁLCULO DO INSS)
APLICAR 20,00 % SOBRE O VALOR DO FRETE PAGO

NÚMERO DE INSCRIÇÃO
INSS: 13048733271
CPF.: 706.077.291-04

REGISTRO GERAL
NÚMERO.....: 1733328
ÓRGÃO EMISSOR/: SSP -DF
LOCALIDADE....: BRASILIA
DATA.....: 10/11/2011

CONSELHO REGIONAL

ESPECIFICAÇÃO

01	VALOR DO SERVIÇO PRESTADO	500,00
02		0,00
	SOMA	500,00
	DESCONTOS	
03	I.R.R.F	0,00
04	ISS retido	25,00
05	INSS Segurado	55,00
06		0,00
07		0,00
08		0,00
09	SEST/SENAT	0,00
	VALOR LÍQUIDO	420,00

ASSINATURA

NOME COMPLETO
WEVELTON QUEIROZ DE BARROS

Prefeitura do Município de Santana de Parnaíba

Estado de São Paulo

DANU ASSESSORIA E CONSULTORIA EM INFORMATICA LTDA
RUA LUA CRESCENTE, 50 - 1 andar, sala 02
JD. DO LUAR - Santana de Parnaíba / SP 06529017
Fone: 33080909 email: alessandra@iact.com.br
CNPJ: 10.551.979/0001-40 CCM: 0000063970
Código de Serviço: 116 - instalaçao e montagem de aparelhos, maquinas e equipamentos, inclusive montagem industrial, prestados ao usuario final, exclusivamente com material por ele fornecido
Data de Emissão: 30/11/2011

NOTA FISCAL ELETRÔNICA DE SERVIÇOS NF-e (TRIBUTADOS) No 12

TRIBUNAL SUPERIOR ELEITORAL
Fl. 000157
CPAD/TSE

Fatura No	Valor R$	Forma Pgto
12	28.155,00	A VISTA

TOMADOR	**PARTIDO VERDE**
ENDEREÇO	**Edifício Miguel Badya bloco L sala 218**
MUNICÍPIO	**Brasilia UF: DF CEP: 70394-901**
END.COBRANÇA	**Edifício Miguel Badya bloco L sala 218**
CNPJ/CPF	**31.886.963/0001-68**
VALOR POR EXTENSO	VINTE E OITO MIL E CENTO E CINQUENTA E CINCO REAIS

DEVE À EMPRESA **DANU ASSESSORIA E CONSULTORIA EM INFORMATICA LTDA** OS VALORES CONSTANTES DESTA **NOTA FISCAL DE SERVIÇOS**, REFERENTE AOS SERVIÇOS ABAIXO DISCRIMINADOS.

QTDE	UNID	DISCRIMINAÇÃO DOS SERVIÇOS	PREÇOS (R$)	
			UNITÁRIO	TOTAL
1	UM	Serviço de captação de 19 horas de imagens da Convenção Nacional 2011; edição em formato WMV para hospedagem e gravação de 30 entrevistas com membros do Conselho Nacional e Lideranças Regionais	30.000,00	30.000,00

RETENÇÕES NA FONTE PELO TOMADOR (R$)

ISS	IRRF	Pis	Cofins	CSLL	INSS
0,00	450,00	195,00	900,00	300,00	0,00

INSTRUÇÕES PARA PAGAMENTO / OBSERVAÇÕES

Dados Bancários:

Banco = Caixa Econônima Federal
Agência = 2968
Operação = 003
conta corrente = 637-1

NÃO VALE COMO RECIBO				VALOR TOTAL DOS SERVIÇOS
	Base ISS	R$	11.100,00	
	Alíquota:	%	2,00	
	ISS Incluso	R$	222,00	R$ 30.000,00

Assinatura Digital

CGIVVF3Y 33MEZDOM O002FSDE 3EYZB86B
1E7MDS5A IOWY0WT6 0SH35FAG 36OQ86S0
Z7LZ8GP3 FQX09AXH QO99L99G YC8FGWSU
C8WAE1N8 638R3QU2 9NTRL3AP 9ZV11JGT

Assinatura Digital NFE No 12
Santana de Parnaíba - CCM: 0000063970

CGIVVF3Y 33MEZDOM O002FSDE 3EYZB86B
1E7MDS5A IOWY0WT6 0SH35FAG 36OQ86S0
Z7LZ8GP3 FQX09AXH QO99L99G YC8FGWSU
C8WAE1N8 638R3QU2 9NTRL3AP 9ZV11JGT

RECEBI (

EMPRESA

Emissão de comprovantes

SISBB - SISTEMA DE INFORMACOES BANCO DO BRASIL
02/12/2011 AUTO-ATENDIMENTO 08:31:39
294502945 0002

COMPROVANTE DE
TED - TRANSFERENCIA ELETRONICA DISPONIVEL

CLIENTE: PARTIDO VERDE PV
AGENCIA: 2945-9 CONTA: 4.343-5

FINALIDADE: 01 CREDITO EM CONTA CORRENTE
BANCO: 104 - CAIXA ECONOMICA FEDERAL
AGENCIA: 2968-8 - SERRA DO JAPI - SP
CONTA: 637-1

FAVORECIDO: DANU ASSESSORIA E CONSULTORIA EM IN
CPF/CNPJ: 10.551.979/0001-40
VALOR: R$ 28.155,00
DEBITO EM: 02/12/2011

DOCUMENTO: 120204
AUTENTICACAO SISBB:
D.03C.3B0.AA7.F40.03F

TRANSFERENCIA SEM CPMF

Transação efetuada com sucesso por: J2866702 JOSE LUIZ DE FRANCA PENNA 02/11/2011

EMPRESA

Emissão de comprovantes

A33K020825063749014
02/12/2011 08:31:22

SISBB - SISTEMA DE INFORMACOES BANCO DO BRASIL
02/12/2011 AUTO-ATENDIMENTO 08.31.22
294502945 0001
COMPROVANTE DE
TED - TRANSFERENCIA ELETRONICA DISPONIVEL

CLIENTE: PARTIDO VERDE PV
AGENCIA: 2945-9 CONTA: 4.343-5
==========
FINALIDADE: 01 CREDITO EM CONTA CORRENTE
BANCO: 033 - BANCO SANTANDER (BRASIL) S.A.
AGENCIA: 3178-X - JUNDIAI-CENTRO
CONTA: 13.000.597-8

FAVORECIDO: PRO-EMPRESA INFORMATICA LTDA
CPF/CNPJ: 04.078.478/0001-95
VALOR: R$ 37.883,70
DEBITO EM: 02/12/2011

DOCUMENTO: 120203
AUTENTICACAO SISBB:
B.AE5.FCE.B49.123.D18

TRANSFERENCI

Transação efetuada com sucesso

TRIBUNAL SUPERIOR ELEITORAL
Fls. 000158
CPADI/SJD

PRÓ EMPRESA

Fone:(61) 3345-8582
Fax: (61) 3033-7066

SHCN CL QD 215 Bloco "B" Nr 59
Salas 107,110,111 e 112 - Sobreloja
Asa Norte - CEP 70874-520 - Brasília - DF

CNPJ: 04.078.478/0001-95 CF/DF: 07.538.673/001-89

NOTA FISCAL DE SERVIÇO Modelo 3 0336

DESTINAÇÃO DO DOCUMENTO
☐ USUÁRIO FINAL ☐ REMESSA
☐ SUBCONTRATAÇÃO ☐ ENTRADA

DATA LIMITE PARA EMISSÃO 01/06/2012

DATA DE EMISSÃO 01/12/11

DATA DE VENCIMENTO

TOMADOR DO SERVIÇO OU DESTINATÁRIO: Partido Verde Nacional / PV

Endereço: 2109 Edifício Miguel Badya Bl. "L" Sl. 218 Tel.

Cidade: Brasília Estado: DF CEP: 70.394-901 Condições de Pagamento

CNPJ: 31.886.963/0001-68 Inscrição

CÓDIGO	QUANT.	DESCRIÇÃO	ALIQUOTA.	PREÇOS UNITÁRIO	PREÇOS TOTAL
		Serviço de Manutenção e Implantação do Sistema de Gestão Empresarial			40.366,21
		4,65%			1.877,02
					605,49
				TOTAL	37.883,70

DEDUÇÕES LEGAIS

BASE DE CÁLCULO DO ISS VALOR DO ISS

INFORMAÇÕES COMPLEMENTARES

Endereço do PROCON: SCS Venâncio 2000 bl. B60 sala 240 CEP:70333-900 Tel.:(61) 3212-1500(geral) Tel.:151

Fernandes GRÁFICA E EDITORA LTDA-ME -SIBS QD 03 CONJUNTO C LOTE 17 - CNPJ 06.271.777/0001-77- CF/DF 07.457.059/001-20 - Fone: (61) 3552-0237
04 Bls. 50X4 Vias - 201 à 400 - AIDF 1-111-10306/2011 - 01/06/2011 - VALIDADE 01/06/2012

MCI
ESTRATEGIA

Prefeitura do Município de Santana de Parnaíba
Estado de São Paulo

MCI MARKETING E COMUNICACAO LTDA Rua PORTUGAL, 64 - CJTO. 01 JD. SAO LUIZ - Santana de Parnaíba / SP 06502370 Fone: (81) 2101.0312 email: fatimamaia@mcibr.com.br **CNPJ: 05.345.903/0001-28 CCM: 0000035136 IE: Isenta** **Código de Serviço: 143** - assessoria e consultoria de qualquer natureza, nao contida em outros itens desta lista; analise, exame, pesquisa, coleta, compilaçao e fornecimento de dados e informaçoes de qualquer natureza, inclusive cadastro e similares **Data de Emissão: 05/12/2011**	**NOTA FISCAL ELETRÔNICA DE SERVIÇOS NF-e (TRIBUTADOS) No 111**

TRIBUNAL SUPERIOR ELEITORAL
Fls 000159
CPAD/TSJD

Fatura No	Valor R$	Forma Pgto
111	37.540,00	contra apresentação

TOMADOR	**Partido Verde**
ENDEREÇO	**SDS-Edf. Miguel Badia,Bl.L,Nº 30 - Sl 218 -Asa Sul**
MUNICÍPIO	**Brasilia UF: DF CEP: 71650-145**
END.COBRANÇA	**O mesmo**
CNPJ/CPF	**31.886.963/0001-68 Inscr.EST./ RG : Isento Inscr CCM No: Isento**
VALOR POR EXTENSO	TRINTA E SETE MIL E QUINHENTOS E QUARENTA REAIS

DEVE À EMPRESA **MCI MARKETING E COMUNICACAO LTDA** OS VALORES CONSTANTES DESTA **NOTA FISCAL DE SERVIÇOS**, REFERENTE AOS SERVIÇOS ABAIXO DISCRIMINADOS.

QTDE	UNID	DISCRIMINAÇÃO DOS SERVIÇOS	PREÇOS (R$)	
			UNITÁRIO	TOTAL
1	UM	**Consultoria de posicionamento politico estratégico, ref. Novembro/2011.**	**40.000,00**	**40.000,00**

RETENÇÕES NA FONTE PELO TOMADOR (R$)

ISS	IRRF	Pis	Cofins	CSLL	INSS
0,00	600,00	260,00	1.200,00	400,00	0,00

INSTRUÇÕES PARA PAGAMENTO / OBSERVAÇÕES

OBS: DADOS BANCARIO:
Banco do Brasil - 001
AG:3613-7-C/C: 29117-X

NÃO VALE COMO RECIBO	**Base ISS**	**R$**	**14.800,00**	**VALOR TOTAL DOS SERVIÇOS**	
	Alíquota:	**%**	**2,00**		
	ISS Incluso	**R$**	**296,00**	**R$**	**40.000,00**

Assinatura Digital

IFPFS351	BMORA8MC	AI193WJ7	VF815NCV
DCGINVJ0	TLHVFYO4	LJOLVF72	UZWD8DK6
62OKXHN5	GFDBRVG6	QCQ5198R	LLA25T7D
X5QF373D	1FG8OU80	M5UVKY5V	VGPGYYIH

Corte na Linha Pontilhada

Assinatura Digital NFE No 111
Santana de Parnaíba - CCM: 0000035136

IFPFS351	BMORA8MC	AI193WJ7	VF815NCV
DCGINVJ0	TLHVFYO4	LJOLVF72	UZWD8DK6
62OKXHN5	GFDBRVG6	QCQ5198R	LLA25T7D
X5QF373D	1FG8OU80	M5UVKY5V	VGPGYYIH

RECEBI (EMOS) DA EMPRESA **MCI MARKETING E COMUNICACAO LTDA**
OS SERVIÇOS CONSTANTES DESTA **NOTA FISCAL ELETRÔNICA**

Local/Data: _____

_____
Assinatura do Recebedor

EMPRESA

Emissão de comprovantes

A33G200838108463014
20/12/2011 08:43:16

SISBB - SISTEMA DE INFORMACOES BANCO DO BRASIL
20/12/2011 AUTO-ATENDIMENTO 08:43.16
294502945 0001
COMPROVANTE DE
TED - TRANSFERENCIA ELETRONICA DISPONIVEL

CLIENTE: PARTIDO VERDE PV
AGENCIA: 2945-9 CONTA: 4.343-5

FINALIDADE: 01 CREDITO EM CONTA CORRENTE
BANCO: 070 - BRB - BANCO DE BRASILIA S.A.
AGENCIA: 0201-1 - CONJUNTO NACIONAL
CONTA: 650.580-4
FAVORECIDO: RIO GRANDE COMUNICACAO S/S LTDA
CPF/CNPJ: 33.459.231/0001-17
VALOR: R$ 35.663,00
DEBITO EM: 20/12/2011

DOCUMENTO: 122009
AUTENTICACAO SISBB:
4.9A2.084.A48.A06.991
TRANSFEREN
Transação efetuada com suce

TRIBUNAL SUPERIOR ELEITORAL
Fls. 000160
CPAD/SJD

RIO GRANDE COMUNICAÇÃO S/S LTDA.

SHC/Norte CL QUADRA 211 - BLOCO 'A' - N 10 - SALA 218 -ASA NORTE - DF

NOTA FISCAL DE SERVIÇOS MODELO 3

DESTINAÇÃO DO DOCUMENTO
☐ Usuário Final ☐ Remessa
☐ Subcontratação ☐ Entrada

Data Limite para Emissão: 05/10/2012

1ª VIA-CLIENTE
2ª VIA-DESTINAT.
3ª VIA-CONTAB.
4ª VIA-FIXA

0277

CF/DF: 07.343.530/001-15 **CNPJ:33.459.231/0001-17**

TOMADOR DO SERVIÇO / DESTINATÁRIO: PARTIDO VERDE

ENDEREÇO: SDS, Bloco L, Nº 30, SL. 218, Ed. Miguel Badya

CIDADE	ESTADO	CEP	TELEFONE
Brasília	DF	70394-901	3366 1569

CNPJ	INSC. EST.	DATA DE EMISSÃO
31886963/0001-68	ISENTO	10/12/2011

Quant.	Unid.	DISCRIMINAÇÃO	ALÍQ.	PREÇOS UNIT.	PREÇOS TOTAL
		Serviços de Assessoria		38.000,00	38.000,00
		e Consultoria em			
		Marketing Político do			
		Partido Verde Nacional			
		Retenções:			
		IRRF - 1,5% - R$ 570,00			
		PIS/COFINS/CSLL - 4,65% - R$ 1.767,00			

DEDUÇÕES LEGAIS: IRRF/PIS/COFINS/CSLL - 6,15%

TOTAL: 38.000,00

BASE DE CÁLCULO DO ISS

VALOR DO ISS

INFORMAÇÕES COMPLEMENTARES

PROCON: SCS Q. 08 - ED. VENÂNCIO 2000 - BLOCO B 40 2º ANDAR - SALA 240 - CEP: 70.333-900 - FONE: 151

GRAF VAZ GRÁFICA VAZ LTDA-ME - ADE Qd. 04 Conj. C Lote 09 - Fone: (61) 3373-7914 / 9970-1214 - CF/DF: 07.432.435/001-98 CNPJ: 04.973.358/0001-51
03 Talões 25x4 vias de 276 a 350 - AIDF: 111.118.993/2011

Emissão de comprovantes

A331160745023511007
16/12/2011 07:50:04

SISBB - SISTEMA DE INFORMACOES BANCO DO BRASIL
16/12/2011 AUTO-ATENDIMENTO 07:50:04
291502945 0001

COMPROVANTE DE
TED - TRANSFERENCIA ELETRONICA DISPONIVEL

CLIENTE: PARTIDO VERDE PV
AGENCIA: 2945-9 CONTA: 41343-5

FINALIDADE: 01 CREDITO EM CONTA CORRENTE
BANCO: 033 - BANCO SANTANDER (BRASIL) S.A.
AGENCIA: 3178-X - JUNDIAI-CENTRO
CONTA: 10.000.597-8

FAVORECIDO: PRO-EMPRESA INFORMATICA LTDA
CPF/CNPJ: 04.078.478/0001-95
VALOR: R$ 5.940,34
DEBITO EM: 16/12/2011

DOCUMENTO: 121603
AUTENTICACAO SISBB:
2.65B.303.FD7.91D.6FF

TRANSFERENCI

Transação efetuada com sucesso

TRIBUNAL SUPERIOR ELEITORAL
Fls. 000161
CPAD/SJD

PRÓ EMPRESA

Fone:(61) 3345-8582
Fax: (61) 3033-7066

SHCN CL QD 215 Bloco "B" Nr 59
Salas 107,110,111 e 112 - Sobreloja
Asa Norte - CEP 70874-520 - Brasília - DF

CNPJ: 04.078.478/0001-95 CF/DF: 07.538.673/001-89

NOTA FISCAL DE SERVIÇO Modelo 3 — 0361

DESTINAÇÃO DO DOCUMENTO
☐ USUÁRIO FINAL ☐ REMESSA
☐ SUBCONTRATAÇÃO ☐ ENTRADA

DATA LIMITE PARA EMISSÃO 01/06/2012

DATA DE EMISSÃO 12/12/2011

DATA DE VENCIMENTO

TOMADOR DO SERVIÇO OU DESTINATÁRIO: PARTIDO VERDE NACIONAL - PV

Endereço: SCS EDIFICIO MIGUEL BADIA "B" 218 — Tel.

Cidade: BRASILIA — Estado: DF — CEP: 70.394-901 — Condições de Pagamento

CNPJ: 51.886.963/0001-65 — Inscrição

CÓDIGO	QUANT.	DESCRIÇÃO	ALIQUOTA.	PREÇOS UNITÁRIO	PREÇOS TOTAL
		SERVIÇO DE TREINAMENTO NO SISTEMA DE GESTÃO PARTIDÁRIA NOS SEGUINTES LOCAIS: RECIFE, FORTALEZA BELO HORIZONTE E CAMPO GRANDE.			6.329,60
			4,65%		294,32
			1,5%		94,94
				TOTAL	5.940,34

DEDUÇÕES LEGAIS

BASE DE CÁLCULO DO ISS — VALOR DO ISS

INFORMAÇÕES COMPLEMENTARES

Endereço do PROCON: SCS Venâncio 2000 bl. B60 sala 240 CEP:70333-900 Tel.:(61) 3212-1500(geral) Tel.:151

GRÁFICA E EDITORA LTDA-ME -SIBS QD 03 CONJUNTO C LOTE 17 - CNPJ 06.271.777/0001-77- CF/DF 07.457.059/001-20 - Fone: (61) 3552-0237
04 Bls. 50X4 Vias - 201 à 400 - AIDF 1-111-10306/2011 - 01/06/2011 - VALIDADE 01/06/2012

Empresa: 0025 PARTIDO VERDE PV **CNPJ:** 31.886.963/0001-68

Período: 01/01/2011 a 31/12/2011

LCTO	DCTO	DATA	C/PART.	C/C	H I S T Ó R I C O	DÉBITO	CRÉDITO	SALDO
Conta 32149-2 301020104090000 OUTROS SERV.TÉC.PROFISSIONAIS								
					SALDO ANTERIOR.....			0,00
00002726		15/07	21121-6		NF-0013-MAGNÍFICA AUDITORES E CONSULTORES LTDA	20.000,00		20.000,00 D
					Terceiro: 007102-MAGNÍFICA - AUDITORES E CONSULTORES LTDA			
00003534		06/10	21121-6		NF-0018-MAGNÍFICA AUDITORES E CONSULTORES LTDA	35.500,00		55.500,00 D
					Terceiro: 007102-MAGNÍFICA - AUDITORES E CONSULTORES LTDA			
00004269		22/11	21121-6		NF-0021-MAGNÍFICA AUDITORES E CONSULTORES LTDA	35.500,00		91.000,00 D
					Terceiro: 007102-MAGNÍFICA - AUDITORES E CONSULTORES LTDA			
00004273		01/12	21121-6		NF-0023-MAGNÍFICA AUDITORES E CONSULTORES LTDA	84.000,00		175.000,00 D
					Terceiro: 007102-MAGNÍFICA - AUDITORES E CONSULTORES LTDA			
00004935		31/12	45910-9		Transf do Saldo P/Encerramento		175.000,00	0,00
					SALDO FINAL.....	175.000,00	175.000,00	0,00

TRIBUNAL SUPERIOR ELEITORAL
Fls 000162
CPAD/SAD

Magnífica
Auditores & Consultores Ltda

FONE: (61) 3225-9270

SD/S BIOCO D - Nº 27 - SALA 502 - ASA SUL - CEP: 70.392-901 - BRASÍLIA-DF

NOTA FISCAL DE SERVIÇOS
MODELO 3

☐ Usuário Final ☐ Remessa
☐ Subcontratação ☐ Entrada

CNPJ 11.803.872/0001-04
CF/DF 07.537.607/001-55

0013 :

Data Limite para Emissão: 12/11/2011

TRIBUNAL SUPERIOR ELEITORAL
Fls 000163
CPADI/SAO

Destinatário: Partido Verde - Nacional
Endereço: SDS Ed. Miguel Badya, SL 218 Tel.:
Cidade: Brasília UF: DF
CNPJ nº 31.886.963/0001-68 CF/DF nº
Data da Emissão: 15/07/11

Cód.	Quant.	DESCRIÇÃO	Valor ALIQ.	Valor Unitário	Valor Total
		Consultoria para atender			20.000,00
		diligência do TSE.			
		Informação 323/2011 Prestação			
		de Contas 37 do exercício			
		2008 nº único:			
		3868995.2009.600.000			

DEDUÇÕES LEGAIS	TOTAL 20.000,00
BASE DE CALCULO DO ISS	VALOR DO ISS
INFORMAÇÕES COMPLEMENTARES	

Perfil Artes Gráfica Ltda-ME - Fone: (61) 3344-2203 - CNPJ 05.868.449/0001-90 - CF/DF 07.418.675/001-20 - 01 Bl. 25x4 de 001 a 025 - AIDE 111.121.249/2010
PROCON - SCS Qd. 08 Bl. B Nº 60 Sala 240 2º Andar Venâncio 2000 - Tels: (61) 3212-1500 ou 151

Magnífica
Auditores & Consultores Ltda

FONE: (61) 3225-9270

SD/S BIOCO D - Nº 27 - SALA 502 - ASA SUL - CEP: 70.392-901 - BRASÍLIA-DF

NOTA FISCAL DE SERVIÇOS
MODELO 3

☐ Usuário Final ☐ Remessa
☐ Subcontratação ☐ Entrada

CNPJ 11.803.872/0001-04
CF/DF 07.537.607/001-55

TRIBUNAL SUPERIOR ELEITORAL
Fls 000164
CPADI/SAO

0018

Data Limite para Emissão: 12/11/2011

Destinatário: Partido Verde Nacional
Endereço: SDS, Ed. Miguel Badya sl 218 Tel.:
Cidade: Brasília UF: DF
CNPJ nº 31.886.963/0001-68 CF/DF nº
Data da Emissão: 06/10/11

Cód.	Quant.	DESCRIÇÃO	Valor ALIQ	Valor Unitário	Valor Total
		Consultoria p/ atender diligência			35.500,00
		do TSE. Informação 323/2011			
		Prestação de Contas 37 do Exerc.			
		2008, nº único:			
		3868995.2009.600.000			
		IRRF. 1,5% - 532,50			
		PIS, COFINS, CSLL - 4,65% 1650,75			
		Sub Total Desc ⇒ 2.183,25			

DEDUÇÕES LEGAIS	TOTAL 33.316,75
BASE DE CALCULO DO ISS	VALOR DO ISS

INFORMAÇÕES COMPLEMENTARES

Perfil Artes Gráfica Ltda-ME - Fone: (61) 3344-2203 - CNPJ 05.868.449/0001-90 - CF/DF 07.448.675/001-20 - 01Bl. 25x4 de 001 a 025 - AIDF 111.121.249/2010
PROCON - SCS Qd. 08 Bl. B Nº 60 Sala 240 2º Andar Venâncio 2000 - Tels: (61) 3212-1500 ou 151

Magnífica
Auditores & Consultores Ltda

FONE: (61) 3225-9270

SDS BLOCO D - Nº 27 - SALA 502 - ASA SUL - CEP: 70.392-901 - BRASÍLIA-DF

NOTA FISCAL DE SERVIÇOS
MODELO 3

☐ Usuário Final ☐ Remessa
☐ Subcontratação ☐ Entrada

CNPJ 11.803.872/0001-04
CF/DF 07.537.607/001-55

0021

Data Limite para Emissão: 12/11/2011

TRIBUNAL SUPERIOR ELEITORAL
Fls. 000165
CPAD/SJD

Destinatário: Partido Verde Nacional
Endereço: SDS, Ed. Miguel Badya 5/8 Tel.:
Cidade: Brasília UF: DF
CNPJ nº 31.886.963/0001-68 CF/DF nº
Data da Emissão: 22/11/11

Cód.	Quant.	DESCRIÇÃO	Valor ALIQ.	Unitário	Total
		Consultoria p/ atender diligência do TSE. Informação 323/2011. Prestação de Contas 37 do Exerc. 2008. nº único: 38689952009.600.000			35.500,00
		IRRF - 1,5% - 532,50			
		PIS, COFINS, CSLL - 4,65% - 1.650,75			
		AIDF Nº 111.121.249/2010			
		N. F. Prorrogada até 12/11/2012			
		Portaria SEEP Nº 282/2010			
		Sub Total Serv. → 2.183,25			

DEDUÇÕES LEGAIS	TOTAL 33.316,75
BASE DE CALCULO DO ISS	VALOR DO ISS
INFORMAÇÕES COMPLEMENTARES	

Perfil Artes Gráfica Ltda-ME - Fone: (61) 3344-2203 - CNPJ 05.868.449/0001-90 - CF/DF 07.448.675/001-20 - 01Bl. 25x4 de 001 a 025 - AIDF 111.121.249/2010
PROCON - SCS Qd. 08 Bl. B Nº 60 Sala 240 2º Andar Venâncio 2000 - Tels: (61) 3212-1500 ou 151

Magnífica
Auditores & Consultores Ltda

FONE: (61) 3225-9270

SDS BLOCO D - Nº 27 - SALA 502 - ASA SUL - CEP: 70.392-901 - BRASÍLIA-DF

NOTA FISCAL DE SERVIÇOS
MODELO 3

☐ Usuário Final ☐ Remessa

☐ Subcontratação ☐ Entrada

TRIBUNAL SUPERIOR ELEITORAL
Fls 000166
CPADP/SJD

CNPJ 11.803.872/0001-04
CF/DF 07.537.607/001-55

0023

Data Limite para Emissão: 12/11/2011

Destinatário: Partido Verde Nacional

Endereço: SDS, Ed. Miguel Badya sl 218 Tel.:

Cidade: Brasília UF: DF

CNPJ nº 31.836.963/0001-68 CF/DF nº

Data da Emissão: 01/12/11

Cód.	Quant.	DESCRIÇÃO	Valor ALIQ.	Unitário	Total
		Consultoria p/ atender diligência			84.000,00
		do TSE. Informação 525/2011.			
		Prestação de Contas do Exercício			
		2007. nº único:			
		355056B.2008.600.0000.			
		IRRF. 1,5% - 1.260,00			
		PIS, COFINS, CSLL - 4,65% - 3.906,00			
		AIDF Nº 111.121.249/2010			
		N. F. Prorrogada até 12/11/2012.			
		Portaria SEFP Nº 282/2010			
		Sub Total Desc.			5.166,00

DEDUÇÕES LEGAIS	**TOTAL** 78.834,00
BASE DE CALCULO DO ISS	VALOR DO ISS
INFORMAÇÕES COMPLEMENTARES	

Perfil Artes Gráfica Ltda-ME - Fone: (61) 3344-2203 - CNPJ 05.868.449/0001-90 - CF/DF 07.448.675/001-20 - 01Bl. 25x4 de 001 a 025 - AIDF 111.121.249/2010
PROCON - SCS Qd. 08 Bl. B Nº 60 Sala 240 2º Andar Venâncio 2000 - Tels: (61) 3212-1500 ou 151

Empresa: 0025 PARTIDO VERDE PV CNPJ: 31.886.963/0001-68

Período: 01/01/2011 a 31/12/2011

Conta 32151-0 301020105010000 MATERIAIS DE EXPEDIENTE

LCTO	DCTO	DATA	C/PART.	C/C	H I S T Ó R I C O	DÉBITO	CRÉDITO	SALDO
					SALDO ANTERIOR.....			0,00
00000624		10/02	DIV		NF-11102-MULT-PAPELARIA E SUPRIMENTOS DE INFORMÁTICA	439,30		439,30 D
00000625		14/04	DIV		NF-11232-MULT-PAPELARIA E SUPRIMENTOS DE INFORMÁTICA	572,35		1.011,65 D
00001341		01/06	DIV		NF-1173-FUJIOKA ELETRO IMAGEM S/A	498,90		1.510,55 D
00001394		02/06	DIV		NF-11299-MULT-PAPELARIA E SUPRIMENTOS DE INFORMÁTICA	419,60		1.930,15 D
00002795		08/08	DIV		NF-11472-MULT-PAPELARIA E SUPRIMENTOS DE INFORMÁTICA	790,90		2.721,05 D
00002794		30/09	DIV		NF-11556-MULT-PAPELARIA E SUPRIMENTOS DE INFORMÁTICA	94,50		2.815,55 D
00004302		28/10	DIV		NF-11628-MULT-PAPELARIA E SUPRIMENTOS DE INFORMÁTICA	238,30		3.053,85 D
00004304		06/12	DIV		NF-11737-MULT-PAPELARIA E SUPRIMENTOS DE INFORMÁTICA	327,00		3.380,85 D
00004305		14/12	DIV		NF-11740-MULT-PAPELARIA E SUPRIMENTOS DE INFORMÁTICA	481,30		3.862,15 D
00004936		31/12	45910-9		Transf do Saldo P/Encerramento		3.862,15	0,00
					SALDO FINAL.....	3.862,15	3.862,15	0,00

TRIBUNAL SUPERIOR ELEITORAL
Fls 000167
CPAD/SCO

TRIBUNAL SUPERIOR ELEITORAL
Fls 000168
CPAD/SJD

Mult Papelaria

Mult - PAPELARIA E SUPRIMENTOS DE INFORÁTICA LTDA-ME

TELEFAX / ENTREGA (61) 3224-0595

SDS - Bloco L - Lojas 64 e 68 - Ed. Miguel Abadia
Asa Sul - Brasília - DF

CNPJ 07.339.090/0001-99

NOTA FISCAL DE VENDA AO CONSUMIDOR MOD. 002 D

№ 11102

Data Limite p/Emissão 12/02/2011

CFD/DF 07.465.878/001-11

Data da Emissão 10 / 02 / 11 Valor R$ 439,30

O ICMS JÁ ESTÁ INCLUIDO NOS PREÇOS DAS MERCADORIAS

NOME Partido Verde 31.886.963/0001-68

ENDEREÇO SQN 210 conj 04 casa 08

Cód.	Quant.	DISCRIMINAÇÃO	P. Unitário	P. Total
		material p/ escritorio		439,30
		N.F Ref c.F009140		

Recebemos 10/02/2011
Brasília
Mult

PROCON - SCS Venâncio 2000 - Bloco B-60 - Sala 240
CEP 70.333-900 - Tel (61) 3212-1500 - PROCON/DF: 151

TOTAL 439,30

Gráfica e Editora Santa Bárbara Ltda.-ME - CNPJ 01.034.354/0001-10 - CF/DF 07.332.767/001-84
20 Talões 50x3 vias de 10251 a 11250 - AIDF 1-111-02768/2010

EMPRESA

Emissão de comprovantes

A33K140802029209005
14/04/2011 08:08:28

14/04/2011 - BANCO DO BRASIL - 08:08:30
294502945 0001
OUVIDORIA BB 0800 729 5678

COMPROVANTE DE TRANSFERENCIA
DE CONTA CORRENTE P/ CONTA CORRENTE

CLIENTE: PARTIDO VERDE PV
AGENCIA: 2945-9 CONTA: 4.343-5

DATA DA TRANSFERENCIA 14/04/2011
NR. DOCUMENTO 45.200.000.037.241
VALOR TOTAL 572,35
****** TRANSFERIDO PARA:
CLIENTE: M PAP SUPR INFO LTDA ME
AGENCIA: 0452-9 CONTA: 37.241-2
NR. DOCUMENTO 294.500.000.004.343

NR.AUTENTICACAO 7.5FD.C99.54B.CD5.1DE

TRIBUNAL SUPERIOR ELEITORAL
Fls 000169
CPAD/TSE

Transação efetuada com sucesso por: J2866702 JOSE LUIZ DE FRANCA PENNA.

Mult Papelaria

Mult - PAPELARIA E SUPRIMENTOS DE INFORÁTICA LTDA-ME
TELEFAX / ENTREGA (61) 3224-0595
SDS - Bloco L - Lojas 64 e 68 - Ed. Miguel Abadia
Asa Sul - Brasília - DF

NOTA FISCAL DE VENDA AO CONSUMIDOR MOD. 002 D
№ 11232
Data Limite p/Emissão 12/02/2011

CNPJ 07.339.090/0001-99 CFD/DF 07.465.878/001-11

Data da Emissão 11/04/11 Valor R$ 572,35

O ICMS JÁ ESTÁ INCLUÍDO NOS PREÇOS DAS MERCADORIAS

NOME Partido Verde 31.886.963/0001-68

ENDEREÇO QL 20 conj. 04, casa 08

Cod.	Quant.	DISCRIMINAÇÃO	P. Unitário	P. Total
		material p/ escritório		572,35
		Recebemos		
		Brasília, ... / ...		
		M...		
		N.F R/C.F 000000		

PROCON - SCS Venâncio 2000 - Bloco B-60 - Sala 240
CEP 70.333-900 - Tel (61) 3212-1500 - PROCON/DF: 151

TOTAL 572,35

Gráfica e Editora Santa Bárbara Ltda.-ME - CNPJ 01.034.354/0001-10 - CF/DF 07.332.767/001-64
20 Talões 50x3 vias de 10251 a 11250 - AIDF 1-111-02768/2010

RECEBEMOS DE FUJIOKA ELETRO IMAGEM S/A - BRASÍLIA - 53110011528837

OS PRODUTOS CONSTANTES NA NOTA FISCAL INDICADA AO LADO		Nº 001173
DATA DE RECEBIMENTO	IDENTIFICAÇÃO E ASSINATURA DO RECEBEDOR	SÉRIE 12

Fujioka

Fujioka Eletro Imagem S.A
SDS BL. A TERREO, Lojas 07, 15, 21 e 31
Setor Asa Sul - Brasília - DF, CEP: 70300-000
Fone: (61) 2106-8921

DANFE

Documento Auxiliar da Nota Fiscal

0 - 1 - SAÍDA [1]

Nº **1173**
SÉRIE **12**
FOLHA **1/1**

CHAVE DE ACESSO 5311 0601 0087 1300 1489 5501 2000 0011 7312 3570

CONSULTA DE AUTENTICIDADE NO PORTAL NACIONAL DA NF-E
WWW.NFE.FAZENDA.GOV.BR/PORTAL
OU NO SITE DA SEFAZ AUTORIZADORA

NATUREZA DA OPERAÇÃO		PROT. DE AUTORIZAÇÃO
5929-Lanc. Efet. Decorrente Emissao CF.		353110011528837 01/06/2011 11:43:03
CRT (Código de Regime Tributário)	INSCRIÇÃO ESTADUAL	INSCRIÇÃO ESTADUAL SUBST. TRIBUTARIA / CNPJ
3 - Regime Normal	0732107101826	01.008.713/0011-89

DESTINATÁRIO/REMETENTE

NOME / RAZÃO SOCIAL			CNPJ/CPF	DATA DE EMISSÃO
PARTIDO VERDE PV			31.886.963/0001-68	01/06/2011
ENDEREÇO	BAIRRO	CEP		DATA DE ENTRADA/SAÍDA
Q SHIS QL 20, 08	ST H I SUL	71.650-145		CPAD/TSE
MUNICÍPIO	UF / PAÍS	FONE/FAX	INSCRIÇÃO ESTADUAL	HORA DE ENTRADA/SAÍDA
LAGO SUL	DF / Brasil		ISENTO	

FATURA/ DUPLICATA

NÚMERO	VENCIMENTO	VALOR	NÚMERO	VENCIMENTO	VALOR	NÚMERO	VENCIMENTO	VALOR

CÁLCULO IMPOSTO

BASE DE CÁLCULO DO ICMS	VALOR DO ICMS	BASE DE CÁLCULO DO ICMS DE SUBSTITUIÇÃO	VALOR DO ICMS DE SUBSTITUIÇÃO	VALOR TOTAL DOS PRODUTOS
364.44	43.73	0.00	0.00	498.90

VALOR DO FRETE	VALOR DO SEGURO	DESCONTO	OUTRAS DESPESAS ACESSÓRIAS	VALOR TOTAL DO IPI	VALOR TOTAL DA NOTA
0.00	0.00	0.00	0.00	0.00	**498.90**

TRANSPORTADOR/VOLUMES TRANSPORTADOS

RAZÃO SOCIAL	FRETE POR CONTA (0- EMITENTE, 1- DESTINATÁRIO, 2- TERCEIROS, 9- SEM FRETE)	CÓDIGO ANTT	PLACA DO VEIC. REBOQUE	UF	CNPJ
	[1]				

ENDEREÇO	MUNICÍPIO	UF	INSCRIÇÃO ESTADUAL

QUANTIDADE	ESPÉCIE	MARCA	NUMERAÇÃO	PESO BRUTO	PESO LÍQUIDO

DADOS DO PRODUTO/SERVIÇOS

CÓDIGO	DESCRIÇÃO DO PRODUTO	NCM/SH	CST	CFOP	UNIDADE	QUANTIDADE	VALOR UNIT.	VLR TOTAL	B.CALC. ICMS	VLR ICMS	VALOR IPI	ALÍQUOTA ICMS	ALÍQUOTA IPI
690001	**DVD OFFICE 2010 HOME STUDENT FPP**	85234022	060	5929	UN	1	9.90	9.90					
690000	**LICENCA OFFICE 2010 HOME STUDENT FPP**	85234022	000	5929	UN	1	190.00	190.00	190.00	22.80		12.00	
69818	**ROTEADOR WIRELESS D-LINK DIR-615/Z**	85176241	020	5929	UN	1	299.00	299.00	174.44	20.93		12.00	

Recebemos
Fujioka Eletro Imagem S/A
LJ. 014 BOULEVARD

DADOS ADICIONAIS

INFORMAÇÕES COMPLEMENTARES	RESERVADO AO FISCO
Ped.:2077414, Local: 0014.3 - 14- BOULEVARD ATACADO, 11:41:41, *** NF DO CUPOM 71732 ***Fatura: A VISTA (Cheque= 498.90)	

EMPRESA

Emissão de comprovantes

A33J030958157934014
03/06/2011 10:04:20

02/06/2011 - BANCO DO BRASIL - 15:49:59
294502945 SEGUNDA VIA 0003
OUVIDORIA BB 0800 729 5678

COMPROVANTE DE TRANSFERENCIA
DE CONTA CORRENTE P/ CONTA CORRENTE

CLIENTE: PARTIDO VERDE PV
AGENCIA: 2945-9 CONTA: 4.343-5

DATA DA TRANSFERENCIA 02/06/2011
NR. DOCUMENTO 550.452.000.037.241
VALOR TOTAL 419,60
****** TRANSFERIDO PARA:
CLIENTE: M PAP SUPR INFO LTDA ME
AGENCIA: 0452-9 CONTA: 37.241-2
NR. DOCUMENTO 552.945.000.004.343

NR.AUTENTICACAO F.CE8.5BB.B84.6F6.957

TRIBUNAL SUPERIOR ELEITORAL
Fls 000171
CPADI/SJD

Transação efetuada com sucesso por: J2866702 JOSE LUIZ DE FRANCA PENNA.

Mult Papelaria

TEL/FAX: (61) 3224-0595

NOTA FISCAL DE VENDA A CONSUMIDOR
Mod. 002 - Subsérie D

Nº 11299

1.ª Via: Branca / Cliente
2.ª Via: Amarela / Contabil.
3.ª Via: Rosa / Fixa.

Data Limite p/ Emissão: 27/04/2012

Razão Social: MULT - PAPELARIA E SUPRIMENTOS DE INFORMÁTICA LTDA-ME
Endereço: SDS - Bloco L - Lojas 64 e 68 - Ed. Miguel Badia - Brasília - DF
CNPJ 07.339.090/0001-99 CF/DF 07.465.878/001-11
Data da Emissão: 01 / 06 / 11 Valor R$ 419,60
O ICMS JÁ ESTÁ INCLUÍDO NO PREÇO DAS MERCADORIAS.

NOME: Partido Verde
ENDEREÇO: QL 20 Conj 04 Casa 08
CPF: 31.886.963/0001-68

Código	Quant.	Discriminação das Mercadorias	Preços Unitário	Preços Total
		material p/		419,60
		escritório		
		N.F Ref O.F 010599		

Empresa Optante pelo Simples Nacional
PROCON - SCS Venâncio 2000 - Bloco B-60 - Sala 240 CEP 70333-900 - Tel.: (61) 3212-1500 - Procon - DF Tel.: 151, Conforme dispõe o art. 1º da Lei 4.029 de 16/10/2007

Valor Total R$ 419,60

D SILVA SERVIÇOS GRÁFICOS - ME. - SIG Conjunto B - Lote 13 - Loja 02 Térreo - Taguatinga - Brasília - DF
CNPJ: 08.783.167/0001-88 - CF/DF: 07.486.636/001-10 - 15 Blocos - 50x3 vias - Numerados de 11.251 a 12.000 - AIDF: 1-111-07586/2011

EMPRESA

Emissão de comprovantes

A33G081738799990009
08/08/2011 17:45:19

08/08/2011 - BANCO DO BRASIL - 17:39:45
294502945 SEGUNDA VIA 0006
OUVIDORIA BB 0800 729 5678

COMPROVANTE DE TRANSFERENCIA
DE CONTA CORRENTE P/ CONTA CORRENTE

CLIENTE: PARTIDO VERDE PV
AGENCIA: 2945-9 CONTA: 4.343-5

DATA DA TRANSFERENCIA 08/08/2011
NR. DOCUMENTO 550.452.000.037.241
VALOR TOTAL 790,90
****** TRANSFERIDO PARA:
CLIENTE: M PAP SUPR INFO LTDA ME
AGENCIA: 0452-9 CONTA: 37.241-2
NR. DOCUMENTO 552.945.000.004.343

NR.AUTENTICACAO E.7DB.C04.8D3.2BF.81A

TRIBUNAL SUPERIOR ELEITORAL
Fls 000172
CFADI/SJO

Transação efetuada com sucesso por: J2866702 JOSE LUIZ DE FRANCA PENNA.

Mult Papelaria

TEL/FAX: (61) 3224-0595

NOTA FISCAL DE VENDA A CONSUMIDOR
Mod. 002 - Subsérie D

Nº 11472

1.ª Via: Branca / Cliente
2.ª Via: Amarela / Contabil.
3.ª Via: Rosa / Fixa.

Data Limite p/ Emissão: 27/04/2012

Razão Social: MULT - PAPELARIA E SUPRIMENTOS DE INFORMÁTICA LTDA-ME
Endereço: SDS - Bloco L - Lojas 64 e 68 - Ed. Miguel Badia - Brasília - DF
CNPJ 07.339.090/0001-99 CF/DF 07.465.878/001-11
Data da Emissão: 09 / 08 / 11 Valor R$ 790.90
O ICMS JÁ ESTÁ INCLUÍDO NO PREÇO DAS MERCADORIAS.
NOME: Partido Verde
ENDEREÇO: QL 20 conj 04 casa 08.
CPF: 31 886 963/0001-68

Código	Quant.	Discriminação das Mercadorias	Preços Unitário	Preços Total
		material p/		790.90
		escritorio		
		Rp OS		
		Brasília 09 08 2011		
		[signature]		
		MUL		
		N.F Ref C.F 01 1563		

Empresa Optante pelo Simples Nacional
PROCON - SCS Venâncio 2000 - Bloco B-60 - Sala 240 CEP 70333-900 - Tel.: (61) 3212-1500 - Procon - DF Tel.: 151, Conforme dispõe o art. 1º da Lei 4.029 de 16/10/2007
Valor Total R$ 790.90

D SILVA SERVIÇOS GRÁFICOS - ME. - SIG Conjunto B - Lote 13 - Loja 02 Térreo - Taguatinga - Brasília - DF
CNPJ: 08.783.167/0001-88 - CF/DF: 07.486.636/001-10 - 15 Blocos - 50x3 vias - Numerados de 11.251 a 12.000 - AIDF: 1-111-07586/2011

Emissão de comprovantes

A33H301115304926015
30/09/2011 11:23:54

30/09/2011 - BANCO DO BRASIL - 09:53:44
294502945 SEGUNDA VIA 0001
OUVIDORIA BB 0800 729 5678
COMPROVANTE DE TRANSFERENCIA
DE CONTA CORRENTE P/ CONTA CORRENTE

CLIENTE: PARTIDO VERDE PV
AGENCIA: 2945-9 CONTA: 4.343-5

DATA DA TRANSFERENCIA 30/09/2011
NR. DOCUMENTO 550.452.000.037.241
VALOR TOTAL 94,50
****** TRANSFERIDO PARA:
CLIENTE: M PAP SUPR INFO LTDA ME
AGENCIA: 0452-9 CONTA: 37.241-2
NR. DOCUMENTO 552.945.000.004.343

NR.AUTENTICACAO D.E23.928.A62.EA9.FA5

TRIBUNAL SUPERIOR ELEITORAL
Fls 000173
CPADI/SJD

Transação efetuada com sucesso por: J6178135 JOYCE ESTEVES FLEURY.

TRIBUNAL SUPERIOR ELEITORAL
Fls 000174
CPADI / SJD

Mult Papelaria

TEL/FAX: (61) 3224-0595

NOTA FISCAL DE VENDA A CONSUMIDOR
Mod. 002 - Subsérie D

Nº 11556

1.ª Via: Branca / Cliente
2.ª Via: Amarela / Contabil.
3.ª Via: Rosa / Fixa.

Data Limite p/ Emissão: 27/04/2012

Razão Social: MULT - PAPELARIA E SUPRIMENTOS DE INFORMÁTICA LTDA-ME

Endereço: SDS - Bloco L - Lojas 64 e 68 - Ed. Miguel Badia - Brasília - DF

CNPJ 07.339.090/0001-99 CF/DF 07.465.878/001-11

Data da Emissão: 29/09/11 Valor R$ 94,50

O ICMS JÁ ESTÁ INCLUÍDO NO PREÇO DAS MERCADORIAS.

NOME: Partido Verde

ENDEREÇO: QL 20 Conj 04 casa 08 Lago Sul

CPF: 31.886.963/0001-66

Código	Quant.	Discriminação das Mercadorias	Preços Unitário	Preços Total
		material p/		94,50
		escritório		
		Recebemos		
		Brasília		
		MULT PAPELARIA		
		N.F. Ref. CF 012215		

Empresa Optante pelo Simples Nacional

PROCON - SCS Venâncio 2000 - Bloco B-60 - Sala 240 CEP 70333-900 - Tel.: (61) 3212-1500 - Procon - DF Tel.: 151, Conforme dispõe o art. 1º da Lei 4.029 de 16/10/2007

Valor Total R$ 94,50

D SILVA SERVIÇOS GRÁFICOS - ME. - SIG Conjunto B - Lote 13 - Loja 02 Térreo - Taguatinga - Brasília - DF
CNPJ: 08.783.167/0001-88 - CF/DF: 07.486.636/001-10 - 15 Blocos - 50x3 vias - Numerados de 11.251 a 12.000 - AIDF 1-111-07586/2011

Emissão de comprovantes

A33I0107390662[illegible]006
01/11/2011 07:[illegible]5:25

01/11/2011 - BANCO DO BRASIL - 07:45:26
294502945 0002
OUVIDORIA BB 0800 729 5678
COMPROVANTE DE TRANSFERENCIA
DE CONTA CORRENTE P/ CONTA CORRENTE

CLIENTE: PARTIDO VERDE PV
AGENCIA: 2945-9 CONTA: 4.343-5

DATA DA TRANSFERENCIA	01/11/2011
NR. DOCUMENTO	45.200.000.037.241
VALOR TOTAL	238,30

****** TRANSFERIDO PARA:
CLIENTE: M PAP SUPR INFO LTDA ME
AGENCIA: 0452-9 CONTA: 37.241-2
NR. DOCUMENTO 294.500.000.004.343

NR.AUTENTICACAO 9.D18.81A.9F7.50D.053

TRIBUNAL SUPERIOR ELEITORAL
Fls 00[illegible]75
CONVERSÃO

Transação efetuada com sucesso por: J2866702 JOSE LUIZ DE FRANCA PENNA.

TRIBUNAL SUPERIOR ELEITORAL
Fls 000176
CPAD/FSJD

Mult
Papelaria

TEL/FAX: (61) 3224-0595

NOTA FISCAL DE VENDA A CONSUMIDOR
Mod. 002 - Subsérie D

Nº 11628

1.ª Via: Branca / Cliente
2.ª Via: Amarela / Contabil
3.ª Via: Rosa / Fixa

Data Limite p/ Emissão: 27/04/2012

Razão Social: MULT - PAPELARIA E SUPRIMENTOS DE INFORMÁTICA LTDA-ME

Endereço: SDS - Bloco L - Lojas 64 e 68 - Ed. Miguel Badia - Brasília - DF

CNPJ 07.339.090/0001-99 CF/DF 07.465.878/001-11

Data da Emissão: 28 / 10 / 11 Valor R$ 238,30

O ICMS JÁ ESTÁ INCLUÍDO NO PREÇO DAS MERCADORIAS

NOME: Partido Verde

ENDEREÇO: QR 20 Conj 04 casa 08 Lago Sul

CPF: 31.886.963/0001-68

Código	Quant.	Discriminação das Mercadorias	Preços Unitário	Preços Total
		material p/ escritório		238,30
		Recebemos Brasília 07/11/2011		
		MULT PAPELARIA		
		10.[illegible] CF 032620		

Empresa Optante pelo Simples Nacional

PROCON - SCS Ventidão 2000 - Bloco B-60 - Sala 240 CEP 70333-900 - Tel.: (61) 3212-1500 - Procon - DF Tel.: 151, Conforme dispõe o art. 1º da Lei 4.029 de 16/10/2007

Valor Total R$ 238,30

D SILVA SERVIÇOS GRÁFICOS - ME. - SIG Conjunto B - Lote 13 - Loja 02 Térreo - Taguatinga - Brasília - DF
CNPJ: 08.783.167/0001-88 - CF/DF: 07.486.636/001-10 - 15 Blocos - 50x3 vias - Numerados de 11.251 a 12.000 - AIDF: 1-111-07588/2011

Emissão de comprovantes

A33I061609377981009
06/12/2011 16:14:51

06/12/2011 - BANCO DO BRASIL - 14:40:06
294502945 SEGUNDA VIA 0004
OUVIDORIA BB 0800 729 5678
COMPROVANTE DE TRANSFERENCIA
DE CONTA CORRENTE P/ CONTA CORRENTE

CLIENTE: PARTIDO VERDE PV
AGENCIA: 2945-9 CONTA: 4.343-5

DATA DA TRANSFERENCIA 06/12/2011
NR. DOCUMENTO 550.452.000.037.241
VALOR TOTAL 327,00
****** TRANSFERIDO PARA:
CLIENTE: M PAP SUPR INFO LTDA ME
AGENCIA: 0452-9 CONTA: 37.241-2
NR. DOCUMENTO 552.945.000.004.343

NR.AUTENTICACAO 2.B73.F0C.C50.1AA.35B

TRIBUNAL SUPERIOR ELEITORAL
Fl. 000177
CFAD/SJD

Transação efetuada com sucesso por: J2866702 JOSE LUIZ DE FRANCA PENNA.

Mult Papelaria

TEL/FAX: (61) 3224-0595

NOTA FISCAL DE VENDA A CONSUMIDOR
Mod. 002 - Subsérie D

Nº 11737

1.ª Via: Branca / Cliente
2.ª Via: Amarela / Contabil.
3.ª Via: Rosa / Fixa.

Data Limite p/ Emissão: 27/04/2012

Razão Social: MULT - PAPELARIA E SUPRIMENTOS DE INFORMÁTICA LTDA-ME
Endereço: SDS - Bloco L - Lojas 64 e 68 - Ed. Miguel Badia - Brasília - DF
CNPJ 07.339.090/0001-99 CF/DF 07.465.878/001-11
Data da Emissão: 06/12/11 Valor R$ 327,00
O ICMS JÁ ESTÁ INCLUÍDO NO PREÇO DAS MERCADORIAS.
NOME: Partido Verde
ENDEREÇO: QL 20 Conj 04 Casa 08 ssa Sul
CPF: 31.886.963/0001-68

Código	Quant.	Discriminação das Mercadorias	Preços Unitário	Preços Total
		material p/ escritorio		327,00
		Recebemos		
		Brasília, / /		
		MULT PAPELARIA		
		N.F Ref C.F 013143		

Empresa Optante pelo Simples Nacional
PROCON - SCS Venâncio 2000 - Bloco B-60 - Sala 240 CEP 70333-900 - Tel. (61) 3212-1500 - Procon - DF Tel. 151. Conforme dispõe o art. 1º da Lei 4.029 de 16/10/2007
Valor Total R$ 327,00

D SILVA SERVIÇOS GRÁFICOS - ME. - SIG Conjunto B - Lote 13 - Loja 02 Térreo - Taguatinga - Brasília - DF
CNPJ: 08.783.167/0001-88 - CF/DF: 07.486.636/001-10 - 15 Blocos - 50x3 vias - Numerados de 11.251 a 12.000 - AIDF 1-111-07586/2011

Emissão de comprovantes

A33K140738021290009
14/12/2011 07:47:05

14/12/2011 - BANCO DO BRASIL - 07:47:05
294502945 0001
OUVIDORIA BB 0800 729 5678
COMPROVANTE DE TRANSFERENCIA
DE CONTA CORRENTE P/ CONTA CORRENTE

CLIENTE: PARTIDO VERDE PV
AGENCIA: 2945-9 CONTA: 4.343-5

DATA DA TRANSFERENCIA 14/12/2011
NR. DOCUMENTO 45.200.000.037.241
VALOR TOTAL 481,30
****** TRANSFERIDO PARA:
CLIENTE: M PAP SUPR INFO LTDA ME
AGENCIA: 0452-9 CONTA: 37.241-2
NR. DOCUMENTO 294.500.000.004.343

NR.AUTENTICACAO B.D2C.1FB.A21.D80.938

TRIBUNAL SUPERIOR ELEITORAL
Fls 000178
CPAD/SJD

Transação efetuada com sucesso por: J2866702 JOSE LUIZ DE FRANCA PENNA.

Mult Papelaria

TEL/FAX: (61) 3224-0595

NOTA FISCAL DE VENDA A CONSUMIDOR
Mod. 002 - Subsérie D

Nº 11740

1.ª Via: Branca / Cliente
2.ª Via: Amarela / Contabil.
3.ª Via: Rosa / Fixa.

Data Limite p/ Emissão: 27/04/2012

Razão Social: MULT - PAPELARIA E SUPRIMENTOS DE INFORMÁTICA LTDA-ME
Endereço: SDS - Bloco L - Lojas 64 e 68 - Ed. Miguel Badia - Brasília - DF
CNPJ 07.339.090/0001-99 CF/DF 07.465.878/001-11
Data da Emissão: 08/12/2011 Valor R$ 481,30
O ICMS JÁ ESTÁ INCLUÍDO NO PREÇO DAS MERCADORIAS.
NOME: Partido Verde
ENDEREÇO: QL 20 Cj 04 casa 08 Lago Sul
CPF: 31886963 0001-68

Código	Quant.	Discriminação das Mercadorias	Preços Unitário	Preços Total
		Material P/ Escritorio		481,30
		Recebemos		
		Brasília, / /		
		MULT PAPELARIA		
		NF-Pol CP 013181		

Empresa Optante pelo Simples Nacional
PROCON - SDS Venâncio 2000 - Bloco B-60 - Sala 240 CEP 70333-900 - Tel.: (61) 3212-1500 - Procon - DF Tel.: 151. Conforme dispõe o art. 1º da Lei 4.029 de 16/10/2007
Valor Total R$ 481,30

D SILVA SERVIÇOS GRÁFICOS - ME. - SIG Conjunto B - Lote 13 - Loja 02 Térreo - Taguatinga - Brasília - DF
CNPJ: 08.783.167/0001-88 - CF/DF: 07.486.636/001-10 - 15 Blocos - 50x3 vias - Numerados de 11.251 a 12.000 - AIDF: 1-111-07586/2011

Empresa: 0025 PARTIDO VERDE PV CNPJ: 31.886.963/0001-68

Período: 01/01/2011 a 31/12/2011

LCTO	DCTO	DATA	C/PART.	C/C	H I S T Ó R I C O	DÉBITO	CRÉDITO	SALDO
Conta 32152-4 301020105020000 MATERIAIS IMPRESSOS								
					SALDO ANTERIOR.....			0,00
00002268		23/08	DIV		NF-1242-CHARBEL GRÁFICA E EDITORA LTDA	16.000,00		16.000,00 D
00004300		11/11	DIV		NF-0893-MULTICICLAGEM IND E COM DE RECICLADOS LTDA	1.050,50		17.050,50 D
00004553		27/12	21121-6		NF-0065-LIVRARIA E EDITORA THANGKA LTDA	138.400,00		
					Terceiro: 008850-LIVRARIA E EDITORA THANGKA LTDA			
00004555		27/12	21121-6		NF-0066-LIVRARIA E EDITORA THANGKA LTDA	138.400,00		293.850,50 D
					Terceiro: 008850-LIVRARIA E EDITORA THANGKA LTDA			
00004937		31/12	45910-9		Transf do Saldo P/Encerramento		293.850,50	0,00
					SALDO FINAL.....	293.850,50	293.850,50	0,00

TRIBUNAL SUPERIOR ELEITORAL
Fls 000179
CFADI/SJD

RECEBEMOS DE Charbel Gráfica e Editora LTDA OS PRODUTOS CONSTANTES DA NOTA FISCAL INDICADA AO LADO

DATA DE RECEBIMENTO	INDENTIFICAÇÃO E ASSINATURA DO RECEBEDOR	NF-e Nº. 1242 SÉRIE 1

gráfica Charbel
É mais que impressão

Charbel Gráfica e Editora LTDA

SIG/SUL Qd. 04 Lt. 373 - ASA SUL
CEP: 70610-400

DANFE
Documento Auxiliar da Nota Fiscal Eletrônica
1 - SAÍDA
0 - ENTRADA [1]
Nº 1242
SÉRIE 1
Pág. 1 / 1

CONTROLE DO FISCO

NATUREZA DE OPERAÇÃO
5.933 - VENDA DE SERVIÇOS ISENTOS

PROTOCOLO DE AUTORIZAÇÃO DE USO
353110018387646 - 22/08/2011 09:13:59

INSCRIÇÃO ESTADUAL	INSC. EST. DO SUBS. TRIBUTÁRIO	CNPJ	CHAVE DE ACESSO DA NF-e P/ CONSULTA DE AUTENCIDADE NO SITE WWW.NFE.FAZENDA.GOV.BR
0732202800167		37.176.799/0001-81	NFe53110837176799000181550010000012421269937495

DESTINATÁRIO REMETENTE

NOME\ RAZÃO SOCIAL			CNPJ \ CPF	DATA DE EMISSÃO
PV - Partido Verde			31.886.963/0001-68	22/08/2011
ENDEREÇO		**BAIRRO \ DISTRITO**	**CEP**	**DATA DE ENTRADA**
SDS Bloco L nº 30 sala 218 Ed. Miguel Badya		Asa Sul	70394-901	
MINICÍPIO	**FONE \ FAX**	**UF**	**INSCRIÇÃO ESTADUAL**	**HORA DE SAIDA**
Brasília	/	DF	ISENTO	

TRIBUNAL SUPERIOR ELEITORAL
Fls 000180
ASSINATURA

FATURA

CÁLCULO DO IMPOSTO

BASE DO CÁLCULO DO ICMS	VALOR DO ICMS	BASE DO CÁLCULO DO ICMS SUBSTITUIÇÃO	VALOR DO ICMS SUBSTITUIÇÃO	VALOR TOTAL DOS PRODUTOS
0,00	0,00			0.00

VALOR DO FRETE	VALOR DO SEGURO	DESCONTO	OUTRAS DESPESAS ACESSORIAS	VALOR DO IPI	VALOR TOTAL DA NOTA
0,00		0.00%	0.00	0.00	16.000.00

TRANSPORTADOR \ VOLUMES

RAZÃO SOCIAL	FRETE POR CONTA (1- emitente 2- destinatário) [1]	CODIGO ANTT	PLACA DO VEICULO	UF	CNPJ \ CPF

ENDEREÇO	MUNICÍPIO	UF	INSCRIÇÃO ESTADUAL

QUANTII	ESPÉCIE	MARCA	NUMERAÇÃO	PESO BRUTO	PESO LIQUIDO
5.000,00	UNIDADE			611,76	611,76

DADOS DO PRODUTO / SERVIÇOS

CÓD. PROD	DESCRIÇÃO DO PRODUTO / SERVIÇO	NCM/SH	CST	CFOP	UND	QTDE	V.UNT	V. TOTAL	BC ICMS	V. ICMS	V. IPI	ALIQ. ICMS	ALIQ. IPI
8871	Revista, formato aberto 30,0x21,0 e fechado 15,0x21,0 em 4x4 cores em reciclato LD 180g. CTP, dobrado, prova digital.		040	5.933	UND	5.000,000	3,2000	16.000,00	0,00	0.00	0.00	0.00	0.00

68 páginas em 1x1 cores em reciclato LD 75g.
CTP, dobrado, prova heliográfica, grampeado, refilado, alceado, arte final.

CONTRA APRESENTAÇÃO

DADOS BANCÁRIOS:
BANCO DO BRASIL
AG: 4037-1
CC: 30.656-8

CÁLCULO DO **ISS**

INSCRIÇÃO MUNICIPAL	VALOR TOTAL DOS SERVIÇOS	BASE DE CÁLCULO DO ISS	VALOR DO ISS
ISENTO	16.000,00	16.000,00	0,00

DADOS ADICIONAIS

68 páginas em 1x1 cores em reciclato LD 75g.
CTP, dobrado, prova heliográfica, grampeado, refilado, alceado, arte final.

Código interno:9027

CONTRA APRESENTAÇÃO

DADOS BANCÁRIOS:
BANCO DO BRASIL
AG: 4037-1
CC: 30.656-8

"Podemos escolher o que semear, mas somos obrigados a colher aquilo de plantamos"
(Provérbio chinês)

RECEBEMOS DE MULTICICLAGEM INDUSTRIA E COMÉRCIO DE RECICLADOS LTDA EPP OS PRODUTOS/SERVIÇOS CONSTANTES DA NOTA FISCAL INDICADA AO LADO		NF-e Nº 000.000.893 SÉRIE: 1
DATA DE RECEBIMENTO	IDENTIFICAÇÃO E ASSINATURA DO RECEBEDOR	

MULTICICLAGEM INDUSTRIA E COMÉRCIO DE RECICLADOS LTDA EPP

ESTRADA ROCHA MOUTONNÉE, 4300 - - GUARAÚ, Salto, SP - CEP: 13324250 - Fone/Fax: 1140282366

DANFE

Documento Auxiliar da Nota Fiscal Eletrônica

0 - Entrada
1 - Saída [1]

Nº 000.000.893
SÉRIE: 1
Página 1 de 1

CONTROLE DO FISCO

CHAVE DE ACESSO
3511 1108 2652 7100 0180 5500 1000 0008 9314 0079 0085

Consulta de autenticidade no portal nacional da NF-e www.nfe.fazenda.gov.br/portal ou no site da Sefaz Autorizadora

NATUREZA DA OPERAÇÃO		PROTOCOLO DE AUTORIZAÇÃO DE USO
VENDAS		135110602694143 - 11/11/2011 14:27
INSCRIÇÃO ESTADUAL	**INSCRIÇÃO ESTADUAL DO SUBST. TRIB.**	**CNPJ**
600129106119		08.265.271/0001-80

TRIBUNAL SUPERIOR ELEITORAL

DESTINATÁRIO/REMETENTE

NOME/RAZÃO SOCIAL			CNPJ/CPF	DATA DA EMISSÃO
PARTIDO VERDE			31.886.963/0001-68	11/11/2011
ENDEREÇO	**BAIRRO/DISTRITO**	**CEP**		**DATA DE ENTRADA/SAÍDA**
SDS EDIFICIO MIGUEL BADYA, BLOCO L -	BLOCO L	70394-901		11/11/2011
MUNICÍPIO	**FONE/FAX**	**UF**	**INSCRIÇÃO ESTADUAL**	**HORA DE ENTRADA/SAÍDA**
Brasilia		DF	ISENTO	

FATURA

PAGAMENTO A PRAZO / V. Liq.: 1.050,50

CÁLCULO DO IMPOSTO

BASE DE CÁLCULO DO ICMS	VALOR DO ICMS	BASE DE CÁLCULO DO ICMS ST	VALOR DO ICMS ST	VALOR TOTAL DOS PRODUTOS
0,00	0,00	0,00	0,00	990,00

VALOR DO FRETE	VALOR DO SEGURO	DESCONTO	OUTRAS DESPESAS ACESSÓRIAS	VALOR DO IPI	VALOR TOTAL DA NOTA
60,50	0,00	0,00	0,00	0,00	1.050,50

TRANSPORTADOR/VOLUMES TRANSPORTADOS

R... DCIAL	FRETE POR CONTA	CÓDIGO ANTT	PLACA DO VEÍCULO	UF	CNPJ/CPF
E... RESA BRAS. DE CORREIOS E	1- Destinatário/Remetente				34.028.316/7101-51

ENDEREÇO	MUNICÍPIO	UF	INSCRIÇÃO ESTADUAL
AVENIDA D PEDRO II, 1226 BOX 106	Salto	SP	209263344110

QUANTIDADE	ESPÉCIE	MARCA	NUMERAÇÃO	PESO BRUTO	PESO LÍQUIDO
1	CAIXA			0,000	0,000

DADOS DO PRODUTO/SERVIÇO

CÓDIGO	DESCRIÇÃO DO PRODUTO/SERVIÇO	NCM/SH	CST	CFOP	UNID.	QTD.	VLR. UNIT.	VLR. TOTAL	BC ICMS	VLR. ICMS	VLR. IPI	ALÍQ. ICMS	ALÍQ. IPI
054	CRACHÁS - IMPRESSÃO EM 04 CORES	48200000	0101	6101	UN	500,0000	1,9800	990,00			0,00		0,00

CÁLCULO DO ISSQN

INSCRIÇÃO MUNICIPAL	VALOR TOTAL DOS SERVIÇOS	BASE DE CÁLCULO DO ISSQN	VALOR DO ISSQN
19252			

DADOS ADICIONAIS

INFORMAÇÕES COMPLEMENTARES	RESERVADO AO FISCO
VENCIMENTO: 01/12/2011 - "PERMITE O APROVEIRAMENTO DO CREDITO DO ICMS NO VALOR DE R$ 26,89, .CORRESPONDENTE A ALIQUOTA DE 2,56% NOS TERMOS DO ART 23 DA LEI COMPLEMENTAR 123/2006.	

thangka editora

Rua Quintino Bocaiuva, 9-68
CEP 17014-290 - Bauru - SP

www.editorathangka.com.br

Livraria e Editora Thangka Ltda - ME

NOTA FISCAL MOD. 01

☒ SAÍDA
☐ ENTRADA

Nº 065

1ª Via Branca - Dest./Remet.
2ª Via Azul - Fixa
3ª Via Verde - Fisc. Dest.
4ª Via Amarela - Fisco Origem

NATUREZA DA OPERAÇÃO	CFOP	INSC. ESTADUAL DO SUBSTITUTO TRIBUTÁRIO
Venda Merc. Sujeit. Fut.	6922	—

CNPJ: 10.627.014/0001-93
INSCRIÇÃO ESTADUAL: 209.423.494.116
DATA LIMITE PARA EMISSÃO: 00.00.00

DESTINATÁRIO / REMETENTE

NOME / RAZÃO SOCIAL			CNPJ / CPF	DATA EMISSÃO
Part'do Verde			31.886.963/0001-68	27/12/11
ENDEREÇO	**BAIRRO / DISTRITO**	**CEP**		**DATA SAÍDA/ENTRADA**
SDS Edf. Miguel Badeja bl L S218	D.F.	70.394-901		
MUNICÍPIO	**FONE / FAX**	**UF**	**INSCRIÇÃO ESTADUAL**	**HORA DA SAÍDA**
Brasília		DF.	Isento	

TRIBUNAL SUPERIOR ELEITORAL
Fls 000182

DADOS DO PRODUTO

CÓDIGO PRODUTO	DESCRIÇÃO DOS PRODUTOS	CL FISC	SIT. TRIB	UNIDADE	QUANTIDADE	VALOR UNITÁRIO	VALOR TOTAL	ALÍQUOTAS ICMS
	Livro Part'do Verde A Trajetória nas Urnas			um	1000	138,40	138.400,00	-

CÁLCULO DO IMPOSTO

BASE DE CÁLCULO DO ICMS	VALOR DO ICMS	BASE DE CÁLCULO DO ICMS SUBSTITUIÇÃO	VALOR DO ICMS SUBSTITUIÇÃO	VALOR TOTAL DOS PRODUTOS
—				
VALOR DO FRETE	**VALOR DO SEGURO**	**OUTRAS DESPESAS ACESSÓRIAS**	**VALOR TOTAL DO IPI**	**VALOR TOTAL DA NOTA**
				138.400,00

TRANSPORTADOR / VOLUMES TRANSPORTADOS

NOME / RAZÃO SOCIAL	FRETE POR CONTA 1 - EMITENTE 2 - DESTINATÁRIO	PLACA DO VEÍCULO	UF	CNPJ / CPF
ENDEREÇO	**MUNICÍPIO**		**UF**	**INSCRIÇÃO ESTADUAL**

QUANTIDADE	ESPÉCIE	MARCA	NÚMERO	PESO BRUTO	PESO LÍQUIDO

DADOS ADICIONAIS

INFORMAÇÕES COMPLEMENTARES	RESERVADO AO FISCO
Não incidência de ICMS conforme RICMS / ART 7º XIII I - Doc. emitido por ME ou EPP II - Não gera crédito de ICMS.	

COLORGRAF - FONE: (14) 3222-7281 - FAX: (14) 3212-2499 - CNPJ. 64.082.332/0001-45 - I. Est. 209.134.767.119

02 Tls. 50x4 - 001 a 100 - AUT. 284151332809 - 02/09

thangka editora

www.editorathangka.com.br

Rua Quintino Bocaiuva, 9-68
CEP 17014-290 - Bauru - SP

Livraria e Editora Thangka Ltda - ME

NOTA FISCAL MOD. 01

[X] SAÍDA
[ ] ENTRADA

№ 066

1ª Via Branca - Dest./Remet.
2ª Via Azul - Fixa
3ª Via Verde - Fisc. Dest.
4ª Via Amarela - Fisco Origem

CNPJ: 10.627.014/0001-93

INSCRIÇÃO ESTADUAL: 209.423.494.116

DATA LIMITE PARA EMISSÃO: 00.00.00

NATUREZA DA OPERAÇÃO	CFOP	INSC. ESTADUAL DO SUBSTITUTO TRIBUTÁRIO
Venda Merca Ent. Fut.	6922	—

DESTINATÁRIO / REMETENTE

NOME / RAZÃO SOCIAL	CNPJ / CPF	DATA EMISSÃO
Partido Verde	31.886.963/[illegible]	21/12/11

ENDEREÇO	BAIRRO / DISTRITO	CEP	DATA SAÍDA/ENTRADA
SDS Edif. Miguel Badeja bl. LS218		70.394-901	000133

MUNICÍPIO	FONE / FAX	UF	INSCRIÇÃO ESTADUAL	CPADI/SID	HORA DA SAÍDA
Brasília		DF	isento		

DADOS DO PRODUTO

CÓDIGO PRODUTO	DESCRIÇÃO DOS PRODUTOS	CL FISC	SIT. TRIB	UNIDADE	QUANTIDADE	VALOR UNITÁRIO	VALOR TOTAL	ALÍQUOTAS ICMS
	Livro Partido Verde A Trajetória nas Urnas			un.	10000	13,84	138.400,00	-

CÁLCULO DO IMPOSTO

BASE DE CÁLCULO DO ICMS	VALOR DO ICMS	BASE DE CÁLCULO DO ICMS SUBSTITUIÇÃO	VALOR DO ICMS SUBSTITUIÇÃO	VALOR TOTAL DOS PRODUTOS
—				
VALOR DO FRETE	**VALOR DO SEGURO**	**OUTRAS DESPESAS ACESSÓRIAS**	**VALOR TOTAL DO IPI**	**VALOR TOTAL DA NOTA**
				138.400,00

TRANSPORTADOR / VOLUMES TRANSPORTADOS

NOME / RAZÃO SOCIAL	FRETE POR CONTA 1 - EMITENTE 2 - DESTINATÁRIO	PLACA DO VEÍCULO	UF	CNPJ / CPF

ENDEREÇO	MUNICÍPIO	UF	INSCRIÇÃO ESTADUAL

QUANTIDADE	ESPÉCIE	MARCA	NÚMERO	PESO BRUTO	PESO LÍQUIDO

DADOS ADICIONAIS

INFORMAÇÕES COMPLEMENTARES	RESERVADO AO FISCO
não incidência de ICMS conforme RICMS/ART 7º XIII I - Doc. emitido por ME ou EPP II - Não gera crédito de ICMS.	

GRAF - FONE: (14) 3222-7281 - FAX: (14) 3212-2499 - CNPJ. 64.082.332/0001-45 - I. Est. 209.134.767.119 02 Tls. 50x4 - 001 a 100 - AUT. 294151332809 - 02/09

Empresa: 0025 PARTIDO VERDE PV **CNPJ:** 31.886.963/0001-68

Período: 01/01/2011 a 31/12/2011

LCTO	DCTO	DATA	C/PART.	C/C	H I S T Ó R I C O	DÉBITO	CRÉDITO	SALDO
Conta 32154-3 301020105040000 MATERIAIS DE COPA E COZINHA								
					SALDO ANTERIOR.....			0,00
00000395		04/03	DIV		NF-526503-COPALIMPA PRODUTOS			
					DE LIMPEZA E UTILIDADES	511,26		511,26 D
00000610		09/03	DIV		NF-1266-LM IND E COM DE COPOS			
					IMP E EXP LTDA	1.900,00		2.411,26 D
00001559		14/06	DIV		NF-33510-VF GÁS LTDA	96,00		2.507,26 D
00003150		09/08	DIV		NF-33840-VF GÁS LTDA	48,00		2.555,26 D
00003631		10/10	DIV		NF-34404-VF GÁS LTDA	48,00		2.603,26 D
00004938		31/12	45910-9		Transf do Saldo P/Encerramento		2.603,26	0,00
					SALDO FINAL.....	2.603,26	2.603,26	0,00

TRIBUNAL SUPERIOR ELEITORAL
Fls 000184
CPAD/SJD

Copalimpa

PRODUTOS DE LIMPEZA E UTILIDADES LTDA.

MATERIAIS DE LIMPEZA, PORCELANAS, CRISTAIS, PRATARIAS, AÇO INOX, ALUMÍNIOS E UTILIDADES DOMÉSTICAS EM GERAL.
SHC/SUL CR QD. 512 - BLOCO "B" - LOJA 23 - CEP: 70.361-525 - BRASÍLIA - DF
FONES: (61) 3262-4100 - FAX: (61) 3262-4104

NOTA FISCAL
MODELO 01 - SÉRIE 01

Nº 52650

☐ SAÍDA ☐ ENTRADA

1ª VIA DESTINATÁRIO/REMETENTE

DATA LIMITE PARA EMISSÃO: 26/08/201

CNPJ: 00.442.798/0001-21

NATUREZA DA OPERAÇÃO	CFOP	INSC. EST. DO SUBST. TRIBUTÁRIO	CF/DF
Venda de merc. adquirida	5102		07.316.473/001-54

DESTINATÁRIO / REMETENTE

TRIBUNAL SUPERIOR ELEITORAL Fls 000185

NOME / RAZÃO SOCIAL		CNPJ / CPF	DATA DE EMISSÃO
PARTIDO VERDE	39065	31.886.963/0001-68	04/03/201
ENDEREÇO	**FONE / FAX**	**CEP**	**DATA DA SAÍDA/ENTRAD**
SAIS. QL 20 CONJ. 4 CASA 8	61) 33661162		04/03/201
MUNICÍPIO	**BAIRRO / DISTRITO**	**UF**	**INSCRIÇÃO ESTADUAL**
BRASILIA	LAGO SUL	DF	ISENTO
CONDIÇÕES DE PAGAMENTO	**VENDEDOR**		**HORA DA SAÍDA**
A VISTA	ALEIDA		12:01:47

FATURA

00010799	/ 04/03/2011	511,26	00000000	/	0,00
00000000	/	0,00	00000000	/	0,00

DADOS DO PRODUTO

PROCON / DF TEL.: 151, SCS QD. 08 BLOCO B-60 2º ANDAR SALA 240 ED. VENÂNCIO 2000

CÓDIGO PRODUTO	DESCRIÇÃO DOS PRODUTOS	CL. FISC.	SITUAÇÃO TRIBUTÁRIA	UNID.	QUANT.	VALOR UNITÁRIO	VALOR TOTAL	ALÍQUOTA ICMS	ALÍQUOTA IPI	VALOR DO IPI
15	COADOR FLANELA NR 07 REFORCADO		17	UN	1	6,50	6,50	17		
10580	GARRAFA TERM. LUMINA 05L INOX 9752		17	UN	1	51,90	51,90	17		
10579	GARRAFA TERM. LUMINA 1L INOX 9751		17	UN	1	60,10	60,10	17		
669	SALADEIRA ITAQUIENSE 5877830 GERMER		17	UN	1	75,90	75,90	17		
115	JARRA NOBRE 1,8L 9440.01 SOPRANO.		17	UN	2	40,80	81,60	17		
2493	CJ 5 POTES FREEZER/MICRO 400 PLASVALE		17	UN	1	25,80	25,80	17		
1612	CACAROLA 2 ALCAS C/TAMPA 20520/024 TRAMO		17	UN	1	71,80	71,80	17		
3920	CACAROLA 2 ALCAS C/TAMPA 20520/026 TRAMO		17	UN	1	85,60	85,60	17		
2938	BULE HT 4 CABO BAQUELITE 4,5LT 5234 ABC		17	UN	1	52,06	52,06	17		

MERCADORIA ENTREGUE E CONFERIDA
Em, 04 / 03 / 2011.
Ciente: Gleine Barbosa

Recebemos
Brasília-DF, 04/03/2011
COPALIMPA Prod. Limp. Utilidades Ltda.

CÁLCULO DO IMPOSTO

BASE DE CÁLCULO DO ICMS	VALOR DO ICMS	BASE DE CÁLCULO ICMS SUBSTITUIÇÃO	VALOR DO ICMS SUBSTITUIÇÃO	VALOR TOTAL DOS PRODUTOS
511,26	86,91	0,00	0,00	511,26
VALOR DO FRETE	**VALOR DO SEGURO**	**OUTRAS DESPESAS ACESSÓRIAS**	**VALOR TOTAL DO IPI**	**VALOR TOTAL DA NOTA**
0,00	0,00	0,00	0,00	511,26

TRANSPORTADOR / VOLUMES TRANSPORTADOS

NOME / RAZÃO SOCIAL	FRETE POR CONTA 1 - EMITENTE 2 - DESTINATÁRIO	PLACA DO VEÍCULO	UF	CNPJ / CPF
	2			
ENDEREÇO	**MUNICÍPIO**		**UF**	**INSCRIÇÃO ESTADUAL**

QUANTIDADE	ESPÉCIE	MARCA	NÚMERO	PESO BRUTO	PESO LÍQUIDO
10	XXXXX	XXXXX	XXXXX	10,00	10,00

DADOS ADICIONAIS

NUMTRANS: 319622 FANTASIA:
0 NUMPED: B0050936 NUMCAR: 0 COB. CHV

Cupom Fiscal ECF. Cupom Fiscal NR 10799

Nº DE CONTROLE DO FORMULÁRIO: 531981

uro Gráfica e Editora LTDA., R. Tapajós, 388 V. Brasília CEP: 74905-700 - Fone: (62) 3230-3666 - CNPJ 02111102/0001-00 Inscr. Est. 10099280-31 Mun. 100.0254-2 - Ap. de Goiânia(GO) - 20.000x4 Num. de 523.001 a 543.000 - Nota Fiscal Mod. 01 Série 01 - AIDF 1-111-16004/2010 de 24/08/2010

EMPRESA

Emissão de comprovantes

A33F250758026886009
25/04/2011 08:05:25

25/04/2011 - BANCO DO BRASIL - 08:05:26
294502945 0001
OUVIDORIA BB 0800 729 5678

COMPROVANTE DE PAGAMENTO DE TITULOS

CLIENTE: PARTIDO VERDE PV.
AGENCIA: 2945-9 CONTA: 4.343-5

BANCO BRADESCO S.A.

23790299099131068001181008661001849440000190000

NR. DOCUMENTO	42.504
DATA DO PAGAMENTO	25/04/2011
VALOR DO DOCUMENTO	1.900,00
VALOR COBRADO	1.900,00
NR.AUTENTICACAO	6.EBD.6E6.239.166.5C3

TRIBUNAL SUPERIOR ELEITORAL
Fls 000186
CPAD/SJD

Transação efetuada com sucesso por: J2866702 JOSE LUIZ DE FRANCA PENNA.

1913=5

Bradesco | **237-2**

Comprovante de Entrega

Cedente	Agência / Código Cedente	Motivos de não entrega(para uso da empresa entregadora
LM INDUSTRIA E COMERCIO DE COP	0299-2 / 0086610-5	☐ Mudou-se ☐ Ausente ☐ Não existe Nº Indicado
Sacado	Nosso Número	☐ Não procurado ☐ Recusado ☐ Endereço Insuficiente
PARTIDO VERDE - PV - CNPJ: 31.	09 / 13106800181-1	☐ Desconhecido ☐ Falecido ☐ Outros (Anotar no verso)

Vencimento	Nº do Documento	Espécie Moeda	Valor do Documento
21/04/2011	1266	R$	1.900,00

Recebi(emos) o bloqueto/Título com as características acima.	Data	Assinatura	Data	Entregador

Local de Pagamento: **Banco Bradesco S.A.**
Pagável preferencialmente na Rede Bradesco, Bradesco Expresso ou nas Agências do Banco Postal

Data de Processamento: **09/03/2011**

Bradesco | **237-2**

Recibo do Sacado

TRIBUNAL SUPERIOR ELEITORAL Fls 000187 ASJD

Local de Pagamento
Pagável preferencialmente na Rede Bradesco, Bradesco Expresso ou nas Agências do Banco Postal

Cedente
LM INDUSTRIA E COMERCIO DE COPOS LTDA

Data do documento	Número do documento	Espécie Documento	Aceite	Data Processamento
09/03/2011	1266	DM	Sem	09/03/2011

Uso do Banco	Cip	Carteira	Espécie Moeda	Quantidade	Valor
		09	R$		

*** VALORES EXPRESSOS EM REAIS ***
PROTESTAR APÓS 3 DIA(S) DO VENCIMENTO
MORA DIA/COM. PERMANÊNCIA.....6,33

Ctrl. Participante: 31886963000168178

Recebimento através do cheque nº. do Banco:
Quitação válida somente após liquidação do cheque.

Vencimento: **21/04/2011**
Agência / Código Cedente: **0299-2 / 0086610-5**
Nosso Número: **09 / 13106800181-1**
1 (=) Valor do Documento: **1.900,00**
2 (-) Desconto / Abatimento
3 (-) Outras Deduções
4 (+) Mora Multa
5 (+) Outros Acréscimos
6 (=) Valor Cobrado

Sacado: **PARTIDO VERDE - PV - CNPJ: 31.886.963/0001-68**
PDS LOTE 30, S/N EDIFICIO MIGUEL BADY - ASA SUL
70394-901 BRASILIA - DF

ISO 9001

Sacador/Avalista:

Autenticação Mecânica

Bradesco | **237-2** | **23790.29909 91310.680011 81008.661001 8 49440000190000**

Local de Pagamento
Pagável preferencialmente na Rede Bradesco, Bradesco Expresso ou nas Agências do Banco Postal

Cedente
LM INDUSTRIA E COMERCIO DE COPOS LTDA

Data do documento	Número do documento	Espécie Documento	Aceite	Data Processamento
09/03/2011	1266	DM	Sem	09/03/2011

Uso do Banco	Cip	Carteira	Espécie Moeda	Quantidade	Valor
		09	R$		

*** VALORES EXPRESSOS EM REAIS ***
ROTESTAR APÓS 3 DIA(S) DO VENCIMENTO
ORA DIA/COM. PERMANÊNCIA.....6,33

Ctrl. Participante: 31886963000168178

Vencimento: **21/04/2011**
Agência / Código Cedente: **0299-2 / 0086610-5**
Nosso Número: **09 / 13106800181-1**
1 (=) Valor do Documento: **1.900,00**
2 (-) Desconto / Abatimento
3 (-) Outras Deduções
4 (+) Mora Multa
5 (+) Outros Acréscimos
6 (=) Valor Cobrado

Sacado: **PARTIDO VERDE - PV - CNPJ: 31.886.963/0001-68**
PDS LOTE 30, S/N EDIFICIO MIGUEL BADY - ASA SUL
70394-901 BRASILIA - DF

ISO 9001

Sacador/Avalista:

Código de Baixa:

Autenticação Mecânica **Ficha de Compensação**

RECEBEMOS DE LM IND. E COM. DE COPOS E IMP. EXP. LTDA EPP CNPJ: 07.558.657/0001-18, OS PRODUTOS/SERVIÇOS CONSTANTES DA NOTA FISCAL INDICADA AO LADO

Emissão: 09/03/2011 Destinatário: PARTIDO VERDE - PV Valor Total: 1.900,00

DATA DE RECEBIMENTO	IDENTIFICAÇÃO E ASSINATURA DO RECEBEDOR

NF-e

Nº 000.001.266

SÉRIE: 1

LM IND. E COM. DE COPOS E IMP. EXP. LTDA EPP

AV.TENENTE ARQUES 909

POLVILHO

CAJAMAR - SP

CEP: 07750-000

Fone/Fax: 2601-2446

LM COPOS

DANFE

Documento Auxiliar da Nota Fiscal Eletrônica

0 - ENTRADA
1 - SAIDA [1]

Nº 000.001.266
SÉRIE: 1
FOLHA: 1/1

CONTROLE DO FISCO

CHAVE DE ACESSO DA NF-e P/ CONSULTA DE AUTENTICIDADE NO SITE WWW.NFE.FAZENDA.GOV.BR

3511 0307 5586 5700 0118 5500 1000 0012 6600 2011 1898

PROTOCOLO DE AUTORIZAÇÃO DE USO

135110115184823 - 09/03/2011 12:13:42

NATUREZA DA OPERAÇÃO

VENDA PARA FORA DO ESTADO

INSCRIÇÃO ESTADUAL	INSCRIÇÃO ESTADUAL DO SUBST. TRIBUTÁRIO	CNPJ
241.093.228.110		07.558.657/0001-18

DESTINATÁRIO/REMETENTE

NOME/RAZÃO SOCIAL			CNPJ/CPF
PARTIDO VERDE - PV			31.886.963/0001-68
ENDEREÇO	**BAIRRO/DISTRITO**		**CEP**
SDS L LOTE 30 s/n EDIFICIO MIGUEL BADY	ASA SUL		70394-901
MUNICÍPIO	**FONE/FAX**	**UF**	**INSCRIÇÃO ESTADUAL**
BRASILIA		DF	ISENTO

DATA DA EMISSÃO 09/03/2011

DATA DE SAIDA/ENTRADA

HORA DA SAIDA

TRIBUNAL SUPERIOR ELEITORAL
Fls. 000188
CPAD/TSJD

FATURA

NÚMERO	VENCIMENTO	VALOR	NÚMERO	VENCIMENTO	VALOR	NÚMERO	VENCIMENTO	VALOR	NÚMERO	VENCIMENTO	VALOR
001266-1/1	21/04/2011	1.900,00									

CÁLCULO DO IMPOSTO

BASE DE CÁLCULO DO ICMS	VALOR DO ICMS	BASE DE CÁLCULO DO ICMS SUBSTITUIÇÃO	VALOR DO ICMS SUBSTITUIÇÃO	VALOR TOTAL DOS PRODUTOS
0,00	0,00	0,00	0,00	1.900,00

VALOR DO FRETE	VALOR DO SEGURO	DESCONTO	OUTRAS DESPESAS ACESSÓRIAS	VALOR DO IPI	VALOR TOTAL DA NOTA
0,00	0,00	0,00	0,00	0,00	1.900,00

TRANSPORTADOR/VOLUMES TRANSPORTADOS

RAZÃO SOCIAL	FRETE POR CONTA (1 - Emitente, 2 - Destinatário)	CÓDIGO ANTT	PLACA DO VEÍCULO	UF	CNPJ/CPF
...IDA TRANSPORTES LTDA.	2				74.167.222/0002-10

ENDEREÇO	MUNICÍPIO	UF	INSCRIÇÃO ESTADUAL
AVENIDA INAJAR DE SOUZA 1.950	SaO PAULO	SP	114.025.980.118

QUANTIDADE	ESPÉCIE	MARCA	NUMERAÇÃO	PESO BRUTO	PESO LIQUIDO
13	caixa			104,000	90,000

DADOS DO PRODUTO/SERVIÇO

CÓDIGO DO PRODUTO/SERVIÇO	DESCRIÇÃO DO PRODUTO/SERVIÇO	NCM/SH	CST	CFOP	UND.	QUANTIDADE	VAL. UNITÁRIO	VAL. TOTAL	B. CÁLC. ICMS	VAL. ICMS	VAL. IPI	ALIQ. ICMS	ALIQ. IPI
04077	COPO DE PAPEL LM-11 (SIMP) PARTIDO VERDE	48236900	010	6101	MIL	10,00000	80,00000	800,00	0,00	0,00	0,00	0,0	0,0
55046	COPO DE PAPEL LM-55 (SIMP) PARTIDO VERDE	48236900	010	6101	MIL	10,00000	110,00000	1.100,00	0,00	0,00	0,00	0,0	0,0

GOVERNO DO DISTRITO FEDERAL
Secretaria de Estado de Fazenda
SEFAZ/DIFIS/SURE
02 04 11 777777
Gerson Gomes da Silva
Fiscal Tributário - Mat.

CÁLCULO DO ISSQN

INSCRIÇÃO MUNICIPAL	VALOR TOTAL DOS SERVIÇOS	BASE DE CÁLCULO DO ISSQN	VALOR DO ISSQN
	0,00	0,00	0,00

Emitido pelo MitraSQL - www.mitrasql.com.br

DADOS ADICIONAIS

INFORMAÇÕES COMPLEMENTARES	RESERVADO AO FISCO
DOCUMENTO EMITIDO POR ME OU EPP OPTANTE PELO SIMPLES NACIONAL NAO GERA DIREITO A CREDITO FISCAL DO IPIDireito ao aproveitamento de credito de ICMS conforme artigo 23o paragrafo lo da Lei Complementar 128/2008 de 22/12/2008, que altera a Lei Complementar 123/2006.% ICMS: 3,10 Valor do ICMS: 58,90	

Carta de Correção da Nota Fiscal

1 de abril de 2011

LM COPOS

À

PARTIDO VERDE - PV

CNPJ: 31.886.963/0001-68

SDS L LOTE 30, s/n - EDIFICIO MIGUEL BADY

ASA SUL - BRASíLIA - DF - Cep.: 70394-901

Carimbo Padronizado do C.N.P.J.

07.558.657/0001-18

LM IND. E COM. DE COPOS E IMP. EXP. LTDA EPP

AV.TENENTE MARQUES, 909

POLVILHO - Cep.: 07750-000

CAJAMAR/SP

FONE / FAX:(11)2601-2446 / 4448-5378

TRIBUNAL SUPERIOR ELEITORAL
Fls 000189
CPAD/SJD

Prezado(s) Senhor(es): REF.: CONFERÊNCIA DE DOCUMENTO FISCAL E COMUNICAÇÃO DE INCORREÇÕES

N/ NOTA FISCAL Nº: 001266 SÉRIE: 1 DE 09/03/2011

Em face do que determina a legislação fiscal vigente, vimos pela presente comunicar-lhe(s) que a Nota Fiscal em referência contém a(s) irregularidade(s) que abaixo apontamos, cuja correção solicitamos seja providenciada imediatamente.

Código	Especificação
01	Razão Social
02	Endereço
03	Município
04	Estado
05	Nº de Inscrição no CNPJ / MF
06	Nº de Inscrição Estadual
07	Natureza da Operação
08	Código Fiscal da Operação
09	Via de Transporte
10	Data de Emissão
11	Data da Saída
12	Unidade (Produto)

Código	Especificação
13	Qualidade (Produto)
14	Descrição dos Produtos
15	Preço Unitário
16	Valor do Produto
17	Classidicação Fiscal
18	Alíquota do IPI
19	Valor do IPI
20	Base de Cálculo do IPI
21	Valor Total da Nota
22	Alíquota do ICMS
23	Valor do ICMS
24	Base de Cálculo do ICMS

Código	Especificação
25	Nome do Transportador
26	Endereço do Transportador
27	Termo de Isenção do IPI
28	Termo de Isenção do ICMS
29	Peso - Bruto/Líquido
30	Volumes - Marca/Num./Qtde.
31	Rasuras
32	
33	
34	
35	
36	

Códigos com Irregularidade	Retificações à serem consideradas
31	Retifico que o endereço de entrega é : SHIS QL 20 CONJ 04,CASA 08 LAGO SUL -BRASILIA - DF - CEP:71650-145

Para evitar-se qualquer sanção fiscal, solicitamos acusarem o recebimento desta, na cópia que a acompanha, devendo a via de V. S(as) ficar arquivada juntamente com a Nota Fiscal em questão.

Acusamos recebimento da 1ª via

Local e Data

Carimbo e Assinatura

Sem outro motivo para o momento, subscrevemo-nos

Atenciosamente

Carimbo e Assinatura

TRIBUNAL SUPERIOR ELEITORAL
Fls 000190
CPAD/SJD

CNPJ: 31886 963/000 168

VF GÁS LTDA

REPRESENTANTE MINASGÁS

Fones: (61) 3369-4465
3369-2971

AV. TRANSVERSAL QUADRA 23 CONJ. "A" LOTE 01 LOJA 01 PARANOÁ - DF

Inscr. CF/DF 07.404.028/001-61 | CNPJ: 03.495.618/0001-68

Nota Fiscal de Venda a Consumidor Mod. 02 Série D
1ª Via Cliente-2ª Via Contabilidade 3ª Via Fixa

33510

Data Limite: 12/10/2011

Data da Emissão: 14/06/2011 | Valor R$: 96,00

Nome: Partido Verde

End.: QA-L-20 CJ-4-Casa 8

O ICMS JÁ ESTÁ INCLUÍDO NO PREÇO DAS MERCADORIAS

CD.	QUANT.	DISCRIMINAÇÃO DAS MERCADORIAS	P.UNIT.	P. TOTAL
		GLP em vasilhame 2,0 Kg		
	02	GLP em vasilhame 13,0 Kg	48,00	96,00
		GLP em vasilhame 20,0 Kg		
		GLP em vasilhame 45,0 Kg		
		Água Mineral Garrafão 20 Lts		
		DESCONTO		
		Gás Liquefeito de Petróleo Número do ONU - 1075. Classe de Risco - 2 sub - Classe de Risco - 2	PROCON SCS - Qd. 08 Bl. B-50 Sl. 240 Ed. Venâncio 2000 -Tel.: 151	96,00

Qd. 26 Conj. 20 Lote 13 - Fone: 3369-2668 - Paranoá - DF CNPJ: 37.989.316/0001-68 CF/DF 07.316.892/001-31
AIDF 1-111-19268/2010 de 11/10/2010 - 30 Bls. NF Modelo 002 Série D - 50x3 - de 33.501 a 35.000

TRIBUNAL SUPERIOR ELEITORAL
Fls 000191
CFADI/SJD

VF GÁS LTDA

REPRESENTANTE MINASGÁS

Fones: (61) 3369-4465
3369-2971

AV. TRANSVERSAL QUADRA 23 CONJ. "A" LOTE 01 LOJA 01 PARANOÁ - DF

Inscr. CF/DF 07.404.028/001-61 | CNPJ: 03.495.618/0001-68

Nota Fiscal de Venda Consumidor Mod. 002 Série D

1ª Via Cliente - 2ª Via Contabilidade - 3ª Via Fixa

Data Limite: 12/10/2011

Data da Emissão: 09 / 08 / 2011 | Valor R$: 48,00

Nome: Partido Verde / CNPJ: 31.886.965/0001-68

End.: QL - 20 - 4 - 08

O ICMS JÁ ESTÁ INCLUÍDO NO PREÇO DAS MERCADORIAS

CD.	QUANT.	DISCRIMINAÇÃO DAS MERCADORIAS	P. UNIT.	P. TOTAL
		GLP em vasilhame 2,0 Kg		48,00
	01	GLP em vasilhame 13,0 Kg	48,00	
		GLP em vasilhame 20,0 Kg		
		GLP em vasilhame 45,0 Kg		
		Água Mineral Garrafão 20 Lts		
		DESCONTO		
		Gás Liquefeito de Petróleo Número do ONU - 1075 Classe de Risco - 2 sub - Classe de Risco - 2.1		48,00

Qd. 26 Conj. 20 Lote 13 - Fone: 3369-2668 - Paranoá - DF CNPJ 37.989.316/0001-68 IE DF 07.316.852.001-81
AIDF 1-111-19268/2010 de 11/10/2010 - 30 Bls. NF Modelo 002 Série D - 50x3 - de 33.501 a 35.000

TRIBUNAL SUPERIOR ELEITORAL
Fls 000192
CPAD/SJD

VF GÁS LTDA

REPRESENTANTE MINASGÁS

Fones: (61) 3369-4465
3369-2971

AV. TRANSVERSAL QUADRA 23 CONJ. "A" LOTE 01 LOJA 01 PARANOÁ - DF

Inscr. CF/DF 07.404.028/001-61 | CNPJ: 03.495.618/0001-68

Nota Fiscal de Venda Consumidor Mod. 002 Série D
1ª Via Cliente 2ª Via Contabilidade 3ª Via Fixa

Data Limite: 12/10/2011

Data da Emissão: 10 / 10 / 2011 | Valor R$: 48,00

Nome: Partido Verde (CNPJ: 31.886.963/

End.: QL 20 - 4 - 8 / 0001-68

O ICMS JÁ ESTÁ INCLUÍDO NO PREÇO DAS MERCADORIAS

CD.	QUANT.	DISCRIMINAÇÃO DAS MERCADORIAS	P.UNIT	P.TOTAL
		GLP em vasilhame 2,0 Kg		48,00
	01	GLP em vasilhame 13,0 Kg	48,00	
		GLP em vasilhame 20,0 Kg		
		GLP em vasilhame 45,0 Kg		
		Água Mineral Garrafão 20 Lts		
		DESCONTO		
		Gás Liquefeito de Petróleo Número do ONU - 1075 / Classe de Risco - 2 sub - Classe de Risco - 2.1		48,00

Qd. 26 Conj. 20 Lote 13 - Fone: 3369-2668 - Paranoá - DF CNPJ: 37.989.316/0001-68 CF/DF 07.3[illegible]892/001-31
AIDF 1-111-19268/2010 de 11/10/2010 - 30 Bls. NF Modelo 002 Série D - 50x3 - de 33.501 a 35.000

Empresa: 0025 PARTIDO VERDE PV CNPJ: 31.886.963/0001-68

Período: 01/01/2011 a 31/12/2011

LCTO	DCTO	DATA	C/PART.	C/C	H I S T Ó R I C O	DÉBITO	CRÉDITO	SALDO
Conta 32155-8 301020105050000 MATERIAIS DE LIMPEZA E HIGIENE								
					SALDO ANTERIOR.....			0,00
00001266		11/05	DIV		NF-530011-COPALIMPA PRODUTOS DE LIMPEZA E UTILIDADES	362,16		362,16 D
00002314		03/08	DIV		NF-534883-COPALIMPA PRODUTOS DE LIMPEZA E UTILIDADES	620,13		982,29 D
00004939		31/12	45910-9		Transf do Saldo P/Encerramento		982,29	0,00
					SALDO FINAL.....	982,29	982,29	0,00

TRIBUNAL SUPERIOR ELEITORAL
Fls 000193
CPAD/SJD

Emissão de comprovantes

A33J111402370171006
11/05/2011 14:08:54

11/05/2011 BANCO DO BRASIL 13:19:56
294502945 SEGUNDA VIA 0005
OUVIDORIA BB 0800 729 5678

COMPROVANTE DE TRANSFERENCIA
DE CONTA CORRENTE P/ CONTA CORRENTE

CLIENTE: PARTIDO VERDE PV
AGENCIA: 2945-9 CONTA: 4.343-5

DATA DA TRANSFERENCIA 11/05/2011
NR. DOCUMENTO 553.598.000.001.835
VALOR TOTAL 362,16
****** TRANSFERIDO PARA:
CLIENTE: C PROD LIMP UTIL LTDA
AGENCIA: 3598-X CONTA: 1.835-X
NR. DOCUMENTO 552.945.000.004.343

NR.AUTENTICACAO 5.8C6.B0B.6B3.362.49E

TRIBUNAL SUPERIOR ELEITORAL
Fls. 000194
CPAD/SJD

Transação efetuada com sucesso por: J2866702 JOSE LUIZ DE FRANCA PENNA

Copalimpa

PRODUTOS DE LIMPEZA E UTILIDADES LTDA.

MATERIAIS DE LIMPEZA, PORCELANAS, CRISTAIS, PRATARIAS, AÇO INOX, ALUMÍNIOS E UTILIDADES DOMÉSTICAS EM GERAL.

SHC/SUL CR QD. 512 - BLOCO "B" - LOJA 23 - CEP: 70.361-525 - BRASÍLIA - DF

FONES: (61) 3262-4100 - FAX: (61) 3262-4104

NOTA FISCAL

MODELO 01 - SÉRIE 01

☐ SAÍDA ☐ ENTRADA

Nº 530011

1ª VIA DESTINATÁRIO/ REMETENTE

DATA LIMITE PARA EMISSÃO: 25/08/2011

CNPJ 00.442.798/0001-21

CF/DF 07.316.473/001-54

NATUREZA DA OPERAÇÃO	CFOP	INSC. EST. DO SUBST. TRIBUTÁRIO
Venda de merc. adquirida ou recebida de ter	5102	

DESTINATÁRIO / REMETENTE

NOME / RAZÃO SOCIAL		CNPJ / CPF	DATA DE EMISSÃO
PARTIDO VERDE 39065		31.886.963/0001-68	12/05/2011
ENDEREÇO	**FONE / FAX**	**CEP**	**DATA DA SAÍDA/ENTRADA**
SHIS. QL 20 CONJ. 4 CASA 8	61) 33661162		12/05/2011
MUNICÍPIO	**BAIRRO / DISTRITO**	**UF**	**INSCRIÇÃO ESTADUAL**
BRASILIA	LAGO SUL	DF	ISENTO

TRIBUNAL SUPERIOR ELEITORAL Fls 000195 CPAD/SJD

HORA DA SAÍDA

CONDIÇÕES DE PAGAMENTO	VENDEDOR
A VISTA	JOSUE

FATURA

00530011	12/05/2011	362,16	00000000	/	0,00
00000000	/	0,00	00000000	/	0,00

DADOS DO PRODUTO

PROCON / DF TEL.: 151, SCS QD. 08 BLOCO B-60 2º ANDAR SALA 240 ED. VENÂNCIO 2000

CÓDIGO PRODUTO	DESCRIÇÃO DOS PRODUTOS	CL. FISC.	SITUAÇÃO TRIBUTÁRIA	UNID.	QUANT.	VALOR UNITÁRIO	VALOR TOTAL	ALÍQUOTA ICMS	ALÍQUOTA IPI	VALOR DO IPI
6205	DETERGENTE PO OMO 5 KG J.DIVERSEY			UN	1	36,60	36,60	17		
18118	DESINFETANTE AZULIM FLORAL 5LT 577 STAR			UN	2	8,90	17,80	17		
18119	ALCOOL LIQ. START 1LT 70% 1340			UN	2	4,50	9,00	17		
419	VEJA MULTIUSO TRADICIONAL 500ML ATLANTIS			UN	24	3,70	88,80	17		
	CERA AUTO BRILHO 5LT START			UN	1	27,90	27,90	17		
	DETERGENTE LIQ. YPE NEUTRO 500ML 10069			UN	24	1,25	30,00	17		
2895	SACO PL LIXO AZUL 100LT REF.PESADO 75X90			PC	1	41,80	41,80	17		
2894	SACO PL LIXO AZUL 60 LT 63X70X004 1.8KG			PC	1	14,90	14,90	17		
10633	SABONETE TALC GEL SOAP 5L BT0500 COLUMB			UN	1	23,60	23,60	17		
2311	PAPEL HIG. CHARME FARDO 16X4 30MTS SANT			FD	1	56,00	56,00	17		
4750	AGUA SANITARIA Q.BOA 5LT BB MAT LIMP			UN	1	11,01	11,01	17		
5672	ESPONJA DUPLA FACE AZUL TEFLON 9402 BETT			UN	5	0,95	4,75	17		

Autenticação Mecânica BANCO DO BRASIL S.A. Ag. 3593-X C/C 19135-X COPALIMPA - PRODUTOS DE LIMPEZA UTILIDADES LTDA

CÁLCULO DO IMPOSTO

BASE DE CÁLCULO DO ICMS	VALOR DO ICMS	BASE DE CÁLCULO ICMS SUBSTITUIÇÃO	VALOR DO ICMS SUBSTITUIÇÃO	VALOR TOTAL DOS PRODUTOS
362,16	61,57	0,00	0,00	362,16
VALOR DO FRETE	**VALOR DO SEGURO**	**OUTRAS DESPESAS ACESSORIAS**	**VALOR TOTAL DO IPI**	**VALOR TOTAL DA NOTA**
0,00	0,00	0,00	0,00	362,16

TRANSPORTADOR / VOLUMES TRANSPORTADOS

NOME / RAZÃO SOCIAL	FRETE POR CONTA 1 - EMITENTE 2 - DESTINATÁRIO	PLACA DO VEÍCULO	UF	CNPJ / CPF
	1	JGA0393		
ENDEREÇO	**MUNICÍPIO**		**UF**	**INSCRIÇÃO ESTADUAL**

QUANTIDADE	ESPÉCIE	MARCA	NUMERO	PESO BRUTO	PESO LÍQUIDO
64	XXXXX	XXXXX	XXXXX	64,00	64,00

DADOS ADICIONAIS

NUMTRANS: 333163 FANTASIA: NUMPED: 33044329 NUMCAR: 314786 COB: BB

0

0

Nº DE CONTROLE DO FORMULÁRIO

535753

ntauro Gráfico e Editora LTDA., R. Tapajós, 303 V. Brasília CEP.: 74905-700 - Fone: (62) 3230-3666 - CNPJ 02111102/0001-00 Insc. Est. 10098280-31 Mun. 100.0254-2 - Ap. de Goiânia(GO) - 20.000x4 Num. de 523.001 a 543.000 - Nota Fiscal Mod. 01 Série 01 - AIDF 1-111-16004/2010 de 24/08/201

EMPRESA

Emissão de comprovantes

A33K031407378423006
03/08/2011 14:41:45

03/08/2011 - BANCO DO BRASIL - 13:17:05
294502945 SEGUNDA VIA 0005
OUVIDORIA BB 0800 729 5678

COMPROVANTE DE TRANSFERENCIA
DE CONTA CORRENTE P/ CONTA CORRENTE

CLIENTE: PARTIDO VERDE PV
AGENCIA: 2945-9 CONTA: 4.343-5

DATA DA TRANSFERENCIA	03/08/2011
NR. DOCUMENTO	553.598.000.001.835
VALOR TOTAL	620,13

****** TRANSFERIDO PARA:
CLIENTE: C PROD LIMP UTIL LTDA
AGENCIA: 3598-X CONTA: 1.835-X

NR. DOCUMENTO	552.945.000.004.343
NR.AUTENTICACAO	5.9C8.33E.D54.7D8.8B5

TRIBUNAL SUPERIOR ELEITORAL
Fls 000196
CPADI/SJD

Transação efetuada com sucesso por: J2866702 JOSE LUIZ DE FRANCA PENNA.

Copalimpa

PRODUTOS DE LIMPEZA E UTILIDADES LTDA.

MATERIAIS DE LIMPEZA, PORCELANAS, CRISTAIS, PRATARIAS, AÇO INOX, ALUMÍNIOS E UTILIDADES DOMÉSTICAS EM GERAL.

SHC/SUL CR QD. 512 - BLOCO "B" - LOJA 23 - CEP: 70.361-525 - BRASÍLIA - DF

FONES: (61) 3262-4100 - FAX: (61) 3262-4104

NOTA FISCAL

MODELO 01 - SÉRIE 01

Nº 534883

[X] SAÍDA [ ] ENTRADA

1ª VIA DESTINATÁRIO/ REMETENTE

DATA LIMITE PARA EMISSÃO: 25/08/201

CNPJ: 00.442.798/0001-21

CF/DF: 07.316.473/001-54

NATUREZA DA OPERAÇÃO	CFOP	INSC. EST. DO SUBST. TRIBUTÁRIO
OPERA_O OU PREST REG SM	5929	

DESTINATÁRIO / REMETENTE

NOME / RAZÃO SOCIAL	CNPJ / CPF	DATA DE EMISSÃO
PARTIDO VERDE 39065	31.886.963/0001-68	08/08/2011

TRIBUNAL SUPERIOR ELEITORAL Fls 000197

ENDEREÇO	FONE / FAX	CEP	DATA SAÍDA/ENTRADA
SHCSW QL 20 CONJ. 4 CASA 8	33661162		08/08/2011

MUNICÍPIO	BAIRRO / DISTRITO	UF	INSCRIÇÃO ESTADUAL	HORA SAÍDA
BRASILIA	LAGO SUL	DF	ISENTO	12:48:39

CONDIÇÕES DE PAGAMENTO	VENDEDOR
A VISTA	ALEIDA

FATURA

00024014	/ 08/08/2011	620,13	00000000	/	0,00
00000000	/	0,00	00000000	/	0,00

DADOS DO PRODUTO

PROCON / DF TEL.: 151, SCS QD. 08 BLOCO B-60 2º ANDAR SALA 240 ED. VENÂNCIO 200

CÓDIGO PRODUTO	DESCRIÇÃO DOS PRODUTOS	CL. FISC.	SITUAÇÃO TRIBUTÁRIA	UNID.	QUANT.	VALOR UNITÁRIO	VALOR TOTAL	ALÍQUOTA ICMS	ALÍQUOTA IPI	VALOR DO IPI
159	SACO PL LIXO PRETO 60 LT 63X70X004 1.8KG		17	PC	1	13,90	13,90	17		
2895	SACO PL LIXO AZUL 100LT REF.PESADO 75X90		17	PC	1	41,80	41,80	17		
2311	PAPEL HIG. CHARME FARDO 16X4 30MTS SANT		17	FD	2	56,00	112,00	17		
18119	ALCOOL LIQ. START 1LT 70% 1340		17	UN	12	4,50	54,00	17		
8347	DESINFETANTE LAVANDA 5LT DS0500 COLUM		17	UN	3	22,60	67,80	17		
4750	AGUA SANITARIA Q.BOA 5LT BB MAT LIMPE		17	UN	3	11,01	33,03	17		
	VEJA MULTIUSO TRADICIONAL 500ML ATLANTIS		17	UN	24	3,70	88,80	17		
1159	ESPONJA ABRASIVA PLUS 9471 BETTANIN		17	UN	10	0,40	4,00	17		
2	BOMBRIL PCT C/ 08 UNID 1101		17	UN	14	2,50	35,00	17		
4209	DETERGENTE LIQ. YPE NEUTRO 500ML 10069		17	UN	48	1,25	60,00	17		
20746	DETERGENTE PO OMO SACO 7K		17	UN	2	50,50	101,00	17		
1987	DETERGENTE PO OMO M.ACAO 1KG MAT		17	UN	1	8,80	8,80	17		

Autorizamos Creditar
BANCO DO BRASIL S.A.
Ag. 3598-X
C/C: 1835-X
COPALIMPA - PROD LIMP UTILIDADES LTDA

CÁLCULO DO IMPOSTO

BASE DE CÁLCULO DO ICMS	VALOR DO ICMS	BASE DE CÁLCULO ICMS SUBSTITUIÇÃO	VALOR DO ICMS SUBSTITUIÇÃO	VALOR TOTAL DOS PRODUTOS
620,13	105.42	0,00	0,00	620,13
VALOR DO FRETE	**VALOR DO SEGURO**	**OUTRAS DESPESAS ACESSÓRIAS**	**VALOR TOTAL DO IPI**	**VALOR TOTAL DA NOTA**
0,00	0,00	0,00	0,00	620,13

TRANSPORTADOR / VOLUMES TRANSPORTADOS

NOME / RAZÃO SOCIAL	FRETE POR CONTA (1 - EMITENTE, 2 - DESTINATÁRIO)	PLACA DO VEÍCULO	UF	CNPJ / CPF
	2			

ENDEREÇO	MUNICÍPIO	UF	INSCRIÇÃO ESTADUAL

QUANTIDADE	ESPÉCIE	MARCA	NÚMERO	PESO BRUTO	PESO LÍQUIDO
121	XXXXX	XXXXX	XXXXX	121,00	121,00

DADOS ADICIONAIS

NUMTRANS: 352638 FANTASIA: NUMPED: B0356047 NUMCAR: 0 COB. BB

0

Cupom Fiscal NR 24014

Nº DE CONTROLE DO FORMULÁRIO

541122

ntauro Gráfica e Editora LTDA., R. Tapajós, 383 V. Brasília CEP.: 74905-700 - Fone: (62) 3230-3666 - CNPJ 02111102/0001-00 Inscr. Est. 10099280-3 I. Mun. 100.0254-2 - Ap. de Goiânia(GO) - 20.000x4 Num. de 523.001 a 543.000 - Nota Fiscal Mod. 01 Série 01 - AIDF 1-111-16004/2010 de 24/08/20

Empresa: 0025 PARTIDO VERDE PV CNPJ: 31.886.963/0001-68

Período: 01/01/2011 a 31/12/2011

Conta 32156-2 301020105060000 ALIMENTAÇÃO

LCTO	DCTO	DATA	C/PART.	C/C	HISTÓRICO	DÉBITO	CRÉDITO	SALDO
					SALDO ANTERIOR.....			0,00
00000011		23/03	DIV		NF-2625-AJF PIZZAIOLOS LTDA - ME	171,50		171,50 D
00000924		12/04	DIV		NF-2370-VP COMÉRCIO DE RAÇÃO LTDA-ME	111,80		283,30 D
00000609		27/04	DIV		NF-11112-LG COMÉRCIO DE ALIMENTOS LTDA	238,00		521,30 D
00001385		27/05	DIV		NF-0751-JMC COMERCIAL DE ALIMENTOS LTDA	89,98		611,28 D
00003167		29/07	DIV		NF-0424-TRANSAMÉRICA FLATS LTDA	46,00		657,28 D
00004299		21/12	DIV		NF-1969-ML LA PORTA BUFFET	3.330,00		3.987,28 D
00004940		31/12	45910-9		Transf do Saldo P/Encerramento		3.987,28	0,00
					SALDO FINAL.....	3.987,28	3.987,28	0,00

TRIBUNAL SUPERIOR ELEITORAL
Fls 000198
CPAD/SJD

PIZZA CESAR

AJF Pizzaiolos
Ltda-ME

☎: (61) 3364-0191

NOTA FISCAL DE VENDA AO CONSUMIDOR
"MODELO 002 / Série D"

Nº 2625

1ª Via: Cliente - 2ª Via: Fixa - 3ª Via: Contabilidade
Data Limite para Emissão 06/03/2010

TRIBUNAL SUPERIOR ELEITORAL
Fls 000199
CFADI/SJD

SHI/S CL-QI 17 Bloco G Loja 102 Subsolo - CEP: 71.645-500 - Lago Sul - Brasília - DF

CF/DF 07.430.691/001-69 | CNPJ 04.889.116/0001-84

DATA DA EMISSÃO: 23/03/[illegible] | Valor R$ [illegible]

O ICMS JÁ ESTÁ INCLUIDO NO PREÇO DAS MERCADORIAS

PROCON - FONE: 151 - ENDEREÇO: SCS QD. 08 - BLOCO B 60 - 2º ANDAR SALA 240 - ED. VENÂNCIO 2000

Cliente: PARTIDO VERDE

Endereço: QL.20 Cj 04 Cj 08 Lago Sul.

CPF: CNPJ-31.886.963/000193

"CRÉDITO-LEI 4.159/08"

Código	Quant.	DESCRIÇÃO	R$ Unit.	R$ Total
		Refeição	171,50	171,50
		AJF PIZZAIOLOS LTDA-ME		

"DOCUMENTO EMITIDO POR ME OU EPP OPTANTE PELO SIMPLES NACIONAL"
"NÃO GERA DIREITO A CRÉDITO FISCAL DE ICMS, ISS E IPI"

Total R$ [illegible]

GRÁFICA E EDITORA GUANABARA
Gráfica e Editora Guanabara Ltda-EPP - SIGT Conj. F - Lote 16 - Loja 01 - Fone: 3202-2998 - Taguatinga-DF - CNPJ: 05.969.410/0001-69 - CF/DF: 07.450.815/001-27
05 Bls. 50x3 de 2.501 a 2.750 - Autorização 1.111.03898/2.009 - 05/03/2.009

ciadaterra

VP COMÉRCIO DE RAÇÃO LTDA-ME

RAÇÕES - PET SHOP
PRODUTOS P/ PISCINA E JARDINAGEM
AQUARISMO - BANHO E TOSA
SHIS CL QI 25 BL. E LOJAS 21 E 66
CEP: 71660-200 -LAGO SUL - BRASÍLIA - DF

TELE-ENTREGA (61) 3367-0010

Nota Fiscal de Venda Ao Consumidor
Mod. 002 - Série "D"
EMPRESA OPTANTE PELO SIMPLES NACIONAL ME OU EP

TRIBUNAL SUPERIOR ELEITORAL
Fls. 000200
RADI/SJO

CNPJ: 04.585.688/0001-70
CF/DF: 07.424.949/001-72

Nº 2370

1ª Via Branca - 2ª Via Rosa - 3ª Via Azul

Data Limite P/ Emissão: 09/12/2011

O ICMS já está incluído no preço das mercadorias

Data da Emissão: 12/04/11

Valor R$: 111,80

Nome: Partido Verde

Endereço: SHIS QL 20 Cong 04 CS 08

CNPJ: 31886963/0001-68 CF/DF: / CPF:

CÓDIGO	QUANT.	UNID.	DISCRIMINAÇÃO	P. UNITÁRIO	PREÇO TOTAL
	02	AC	Bomguy Carne 20kg	55,90	111,80

PROCON/DF - Fone: 3212-1500 ou 151
SCS Venâncio 2000 - Bl. B60 Sl. 240

TOTAL R$ 111,80

MINHA GRÁFICA E EDITORA LTDA-ME - SHC/SW 02 Cj D Lt 09A - QMSWCNPJ: 03.494.343/0001-48 - CF/DF: 07.403.973/001-19 - 05 TALÕES 50X03 - DE 2.251 A 2.500 - AIDF: 1-111-23125/2010

LG Comércio de Alimentos Ltda.

Fone : (61) 3248-1609

SHIS QI 07 - Bloco B - Loja 06 - Lago Sul - Brasília - DF

CF/DF: 07.365.557/001-81 CNPJ: 01.412.743/0001-31

NOTA FISCAL DE VENDA AO CONSUMIDOR
Modelo 002 - Série D
(OPTANTE PELO SIMPLES NACIONAL)

№ 11112

Data Limite para Emissão: 01/04/2012

TRIBUNAL SUPERIOR ELEITORAL
Fls 000201
GPADI/SJD

DATA DA EMISSÃO: 29 / 04 / 2011 **VALOR: R$**

Nome: Partido Verde CPF: 31886963/0001-68

End.: QL 20 Conj. 04 Casa 08 Lago Sul - Brasília DF

ESTABELECIMENTO INCLUÍDO NO PROGRAMA DE CONCESSÃO DE CRÉDITOS - **LEI N 4159/08**

Cód.	Quant.	DISCRIMINAÇÃO	Preço Unitário	Preço Total
	10	Refeições para reunião		238,00
		recebi 27/04		

PROCON/DF - Fone: 151
SCS Qd. 08 - Bl. B-60 - 2º andar - Sala 240 - Ed. Venâncio 2000 - Brasília - DF

TOTAL R$ 238,00

JBF Gráfica e Editora Ltda - ME - Fone: 3386-5400 - SIBS - Quadra 03 - Conjunto A - Lote 11 - N. Bandeirante - Brasília - DF
CNPJ: 33432303/0001-32 - CF/DF: 07308640/001-69 - **10 Talões com 50x3 vias de 11.001 a 11.500 - AIDF: 1-111-06013/2011**

TRIBUNAL SUPERIOR ELEITORAL
Fls 000202
CPAD/SJD

LG COMERCIO DE ALIHENTOS LTDA
SHIS QI 07 BLOCO B LOJA 06
LAGO SUL - BRASILIA/DF
CNPJ:01.412.743/0001-31 IE:07.365.557/001-81
27/04/2011 13:27 GNF:000007 COO:018980

CUPOM FISCAL

Item	Código	Descrição			
Quant		Preço Unit	ST		Preço Total
001	0000000000006	GNOCCHI			
114,000	vl x	1,00	Ta	R$	114,00
002	0000000000005	MASSAS RECHEADAS			
124,000	vl x	1,00	Ta	R$	124,00

TOTAL R$ 238,00
DINHEIRO R$ 238,00

C.CRED. L:159/08
PROCON-DF F:151 SCS Q.8 BL.B60 SL.240 VEN.2000
CNPJ/CPF : 3188696368
Ta=12,00%

DARUMA AUTOMACAO FS345 VERSAO:1.22
ECF:0001 NFab:00046513
27/04/2011 13:28 RNAJMCPFINTLJUKUGE

TRIBUNAL SUPERIOR ELEITORAL
Fls 000203
CPAD/SJD

LG COMERCIO DE ALIMENTOS LTDA
SHIS QI 07 BLOCO B LOJA 06
LAGO SUL - BRASILIA/DF
CNPJ:01.412.743/0001-31 IE:07.365.557/001-81
27/04/2011 13:27 GNF:000007 COO:018980

CUPOM FISCAL

Item	Código	Descrição			
Quant		Preço Unit	ST		Preço Total
001	0000000000006	GNOCCHI			
114,000	vl x	1,00	Ta	R$	114,00
002	0000000000005	MASSAS RECHEADAS			
124,000	vl x	1,00	Ta	R$	124,00

TOTAL R$ 238,00
DINHEIRO R$ 238,00

C.CRED. L:159/08
PROCON-DF F:151 SCS Q.8 BL.B60 SL.240 VEN.2000
CNPJ/CPF : 3188696368
Ta=12,00%

DARUMA AUTOMACAO
ECF:0001 FS345 VERSÃO:1.22
27/04/2011 13:28 RNAJMCPFTMTLJUKUGE NFab:00046513

Renata La Porta
B • U • F • F • E • T

Renata La Porta Buffet Ltda-EPP
Fone/Fax (61) 3364.6006

TRIBUNAL SUPERIOR ELEITORAL
Fls 000204
CPADI/SJD

6

SHIS CL QI 09 Bloco D Loja 70 Lago Sul Brasília-DF

RECIBO

R$ $ 3 330,00

Recebemos de Partido Verde

a importância de R$ 3 330,00 (três mil, trezentos e trinta reais)

)

referente a contratação de buffet.

ML LA PORTA
B-U-F-F-E-T
CNPJ 02 989 675/0001-30
CF/DF 07 393.446/001-49

Para maior clareza firmamos o presente

Brasília-DF, 21 de dezembro de 2011

Assinatura

José Eustáquio de Souza

Renata La Porta
B • U • F • F • E • T
ML La Porta Buffet
Telefax: (61) 3364-6006
SHI/Sul - CL. QI 09 - Bloco "D" - Loja 70 - Lago Sul - Brasília - DF

NOTA FISCAL - MODELO 01 - SÉRIE 01

☒ SAÍDA ☐ ENTRADA ☒ SERVIÇOS

BAIRRO/DISTRITO
UF DF

1969

CF/DF 07.393.446/001-49

1ª Via Branca - 2ª Via Amarela
3ª Via Azul - 4ª Via Rosa

CNPJ 02.989.675/0001-30

DATA LIMITE PARA EMISSÃO: 24/11/2012

Natureza da Operação:	CFOP:	Insc. Est./Subst. Tributário:
Venda/Serviço	5102/5933	

DESTINATÁRIO/REMETENTE/USUÁRIO FINAL

Nome/Razão Social/Tomador do Serviço: Partido Verde

Endereço: STSDS Ed Miguel Badya bloco L nº 30 sl 218

Data da Emissão: TRIBUNAL SUPERIOR ELEITORAL 11

Município:	Bairro/Distrito:	CEP	UF	Fone:/FAX:	Data da Saída/Ent.:
Brasília	Asa Sul	70.394-901	DF	3366-1569	Fls 000205/

Inscrição Estadual: isenta

CNPJ: 31.886.963/0001-68

Hora da saída: CHAPÍSTO

DADOS DOS PRODUTOS/SERVIÇOS

CÓDIGO DO PRODUTO	DESCRIÇÃO DOS PRODUTOS E/OU SERVIÇOS	C.S.T.	UNID.	QUANT.	VALOR UNITÁRIO	VALOR TOTAL
	Serviço de Buffet					
	Coquetel volante e mesa de café					
	Data do evento: 21/dez/2011					
27	Bebidas/água, refrigerantes			30	24,75	742,50
279	Salgados			30	49,50	1.485,00
293	Serviços				24,75	742,50
	inclusão de mesa posta			30	12,00	360,00
	B • U • F • F • E • T					
	Bco do Brasil					
	ag 2881-9					
	c/c 550055-9					

Empresa optante pelo Simples Nacional
Nos Termos da Lei Complementar Lei 123/2006

CÁLCULO DO IMPOSTO

BASE DE CÁLCULO DO ISS	ALÍQ.	VALOR DO ISS	VALOR DO DESC. NOS PRODUTOS	VALOR DOS DESC. NOS SERVIÇOS
BASE DE CÁLCULO DO ICMS	ALÍQ.	VALOR DO ICMS	BASE DE CÁLCULO DO ICMS SUBST.	VALOR DO ICMS SUBST.
VALOR DO FRETE		VALOR DO SEGURO	OUTRAS DESPESAS ACESSÓRIAS	VALOR TOTAL DO IPI

VALOR TOTAL DOS SERVIÇOS: 742,50
VALOR TOTAL DOS PRODUTOS: 2.587,50
VALOR TOTAL DA NOTA FISCAL: 3.330,00

TRANSPORTADOR/VOLUMES TRANSPORTADOS

Nome/Razão Social:	Frete por Conta: 1 - Emitente 2 - Destinatário	Placa do Veículo:	UF:	CNPJ/CPF:
Endereço:	Município:		UF:	Inscrição Estadual:
Quantidade / Espécie / Marca	Número	Pêso Bruto		Pêso Líquido:

DADOS ADICIONAIS

PROCON-DF ☎ 151 - SCS QD. 08 - BL. B-60 - SL. 240 ED. VENÂN. 2000 - ASA SUL - CEP: 70333-900 - BRASÍLIA-DF
EMPRESA OPTANTE PELO SIMPLES NACIONAL

GDEL Pedro Luiz Almeida-ME - SDE - Qd. 01 - Conj. A - Lote 17 - Telefax: (61) 3376-1028 - CNPJ 37.062.452/0001-08 - CF/DF 07.320.420/001-17 - 05 Tls. 25x4 Vias - 1.901 à 2.025 - AIDF 1.111.22313/2011

ANEXO IV

Da Instrução Normativa SRF nº 480, de 15 de dezembro de 2004.

DECLARAÇÃO A SER APRESENTADA PELA PESSOA JURÍDICA CONSTANTE DO INCISO XI DO ART 3º

ILMO. SRA. ISABEL,

TRIBUNAL SUPERIOR ELEITORAL
0000206
CPAD/TSJD

ML LA PORTA BUFET EPP, com sede SHI/SUL CL QI 09 BLOCO "D" LOJA 70 LAGO SUL, BRASÍLIA/DF, inscrita no CNPJ sob o n° 02.989.675/0001-30 DECLARA À PARTIDO VERDE, para fins de não incidência na fonte do Imposto sobre a Renda da Pessoa Jurídica (IRPJ), da Contribuição Social sobre o Lucro Líquido (CSLL), da Contribuição para o Financiamento da Seguridade Social (Cofins), e da Contribuição para o PIS/Pasep, a que se refere o art. 64 da Lei nº 9.430, de 27 de dezembro de 1996, que é regularmente inscrita no Regime Especial Unificado de Arrecadação de Tributos e Contribuições devidos pelas Microempresas e Empresas de Pequeno Porte - Simples Nacional, de que trata o art. 12 da Lei Complementar nº 123, de 14 de dezembro de 2006.

Para esse efeito, a declarante informa que:

I - preenche os seguintes requisitos:

a) conserva em boa ordem, pelo prazo de cinco anos, contado da data da emissão, os documentos que comprovam a origem de suas receitas e a efetivação de suas despesas, bem assim a realização de quaisquer outros atos ou operações que venham a modificar sua situação patrimonial;

b) cumpre as obrigações acessórias a que está sujeita, em conformidade com a legislação pertinente;

II - o signatário é representante legal desta empresa, assumindo o compromisso de informar à Secretaria da Receita Federal do Brasil e à entidade pagadora, imediatamente, eventual desenquadramento da presente situação e está ciente de que a falsidade na prestação destas informações, sem prejuízo do disposto no art. 32 da Lei nº 9.430, de 1996, o sujeitará, juntamente com as demais pessoas que para ela concorrem, às penalidades previstas na legislação criminal e tributária, relativas à falsidade ideológica (art. 299 do Código Penal) e ao crime contra a ordem tributária (art. 1º da Lei nº 8.137, de 27 de dezembro de 1990).

BRASÍLIA-DF, 23 DE DEZEMBRO DE 2011.

p/ Andréa Claudia Assumpção

ML LA PORTA BUFFET EPP
02.989.675/0001-30

ML LA PORTA-BUFFET

Empresa: 0025 PARTIDO VERDE PV CNPJ: 31.886.963/0001-68

Período: 01/01/2011 a 31/12/2011

Conta 32161-3 301020106010000 ENERGIA ELÉTRICA

LCTO	DCTO	DATA	C/PART.	C/C	HISTÓRICO	DÉBITO	CRÉDITO	SALDO
					SALDO ANTERIOR.....			0,00
00000364		03/01	DIV		NF-17242-CEB DISTRIBUIÇÃO	13,49		
00000369		03/01	DIV		NF-744808-CEB DISTRIBUIÇÃO	264,33		277,82 D
00000490		19/01	DIV		NF-5168254-ELETROPAULO			
					METROPOLITANA ELETR SP S/A	139,22		417,04 D
00000367		02/02	DIV		NF-240905-CEB DISTRIBUIÇÃO	15,06		432,10 D
00000370		03/02	DIV		NF-746820-CEB DISTRIBUIÇÃO	265,92		698,02 D
00000491		25/02	DIV		NF-5403236-ELETROPAULO			
					METROPOLITANA ELETR SP S/A	72,81		83 D
00000365		02/03	DIV		NF-218468-CEB DISTRIBUIÇÃO	15,80		786,63 D
00000371		03/03	DIV		NF-748508-CEB DISTRIBUIÇÃO	259,27		045,90 D
00000493		31/03	DIV		NF-6196689-ELETROPAULO			
					METROPOLITANA ELETR SP S/A	123,74		169,64 D
00000366		04/04	DIV		NF-238874-CEB DISTRIBUIÇÃO	13,05		
00000372		04/04	DIV		NF-751698-CEB DISTRIBUIÇÃO	302,35		1.484,04 D
00000492		28/04	DIV		NF-5517547-ELETROPAULO			
					METROPOLITANA ELETR SP S/A	130,56		1.615,60 D
00001235		02/05	DIV		NF-239340-CEB DISTRIBUIÇÃO	12,09		1.627,69 D
00001237		05/05	DIV		NF-754178-CEB DISTRIBUIÇÃO	316,04		1.943,73 D
00001320		26/05	DIV		FT-961166-ELETROPAULO			
					METROPOLITANA ELETR SP S/A	23,67		1.967,40 D
00001236		02/06	DIV		NF-240030-CEB DISTRIBUIÇÃO	13,69		1.981,09 D
00001238		03/06	DIV		NF-757541-CEB DISTRIBUIÇÃO	299,38		2.280,47 D
00001319		28/06	DIV		FT-2007157-ELETROPAULO			
					METROPOLITANA ELETR SP S/A	107,75		2.388,22 D
00002248		04/07	DIV		NF-759916-CEB DISTRIBUIÇÃO	264,51		
00002249		04/07	DIV		NF-241003-CEB DISTRIBUIÇÃO	12,10		2.664,83 D
002432		27/07	DIV		NF-5495196-ELETROPAULO			
					METROPOLITANA ELETR SP S/A	129,03		2.793,86 D
00002251		02/08	DIV		NF-240413-CEB DISTRIBUIÇÃO	15,31		2.809,17 D
00002247		04/08	DIV		NF-761899-CEB DISTRIBUIÇÃO	303,65		3.112,82 D
00002430		26/08	DIV		NF-5800069-ELETROPAULO			
					METROPOLITANA ELETR SP S/A	111,65		3.224,47 D
00002250		02/09	DIV		NF-240503-CEB DISTRIBUIÇÃO	17,26		3.241,73 D
00002246		05/09	DIV		NF-762255-CEB DISTRIBUIÇÃO	295,78		3.537,51 D
00002431		21/09	DIV		NF-5522847-ELETROPAULO			
					METROPOLITANA ELETR SP S/A	133,71		3.671,22 D
00003383		03/10	DIV		NF-240963-CEB DISTRIBUIÇÃO	17,51		3.688,73 D
00003384		05/10	DIV		NF-764760-CEB DISTRIBUIÇÃO	318,09		4.006,82 D
00003440		28/10	DIV		NF-5575157-ELETROPAULO			
					METROPOLITANA ELETR SP S/A	146,10		4.152,92 D
00003971		03/11	DIV		NF-242666-CEB DISTRIBUIÇÃO	17,54		4.170,46 D
00003973		07/11	DIV		NF-767033-CEB DISTRIBUIÇÃO	296,61		4.467,07 D
00004050		29/11	DIV		NF-5844883-ELETROPAULO			
					METROPOLITANA ELETR SP S/A	100,61		4.567,68 D
00003972		02/12	DIV		NF-243270-CEB DISTRIBUIÇÃO	18,24		4.585,92 D
00003974		06/12	DIV		NF-770130-CEB DISTRIBUIÇÃO	279,83		4.865,75 D
00004538		27/12	DIV		NF-6043246-ELETROPAULO			
					METROPOLITANA ELETR SP S/A	112,24		4.977,99 D
00004941		31/12	45910-9		Transf do Saldo P/Encerramento		4.977,99	0,00
					SALDO FINAL.....	4.977,99	4.977,99	0,00

TRIBUNAL SUPERIOR ELEITORAL
Fls 000207
CPAD/TSJD

EMPRESA

Emissão de comprovantes

A33K030904086768031
03/01/2011 09:11:24

SISBB - SISTEMA DE INFORMACOES BANCO DO BRASIL
03/01/2011 - AUTO-ATENDIMENTO - 09.11.24
2945902945

COMPROVANTE DE PAGAMENTO

CLIENTE: PARTIDO VERDE PV
AGENCIA: 2945-9 CONTA: 4.343-5

Convenio CEB		
Codigo de Barras	83680000000-9	13490005287-6
	01003650226-7	00000000000-0
Data do pagamento		03/01/2011
Valor em Dinheiro		13,49
Valor em Cheque		0,00
Valor Total		13,49

DOCUMENTO: 010325
AUTENTICACAO SISBB:
4.32F.B75.C80.AA3.283

TRIBUNAL SUPERIOR ELEITORAL
Fls 000208
CPAD/SJD

Transação efetuada com sucesso por: J2666702 JOSE LUIZ DE FRANCA PENNA.

Nota fiscal emitida por processamento eletrônico de dados - Sistema laser REGIME ESPECIAL - ATO DECLARATÓRIO Nº 005/2006
NUESP/GEESP/DITRI/SUREC/SEF AIDF nº 1-345-01866/2009 Nota Fiscal válida até 04/11/2011

DISTRIBUIÇÃO

SIA Área Especial C
CEP: 71215-902 - BRASÍLIA - DF
CNPJ: 07.522.669/0001-92 CF/DF: 07.468.935/001-97

PARA CONTATO COM A CEB INFORME ESTE NÚMERO DE IDENTIFICAÇÃO

36.502-5

PARTIDO VERDE
ED MIGUEL BADYA BL L SL 218
BRASILIA - DF
CNPJ 05.644.130/0001-80

VENCIMENTO

03/01/2011

Mês faturado	12/2010		**Classificação**	COMERCIAL
Apresentação	10/12/2010		**Ligação**	MONOFASICA
Leitura atual	005174	02/12/2010	**Medidor kWh/Constante**	
Leitura anterior	005146	01/11/2010	**Medidor kVArh/Constante**	
Resíduo kWh			**Consumo em kVArh**	
Dias de consumo	031		**Fator de potência**	
Próxima leitura	04/01/2011			
Média anual kWh	000056		**Consumo medido em kWh**	000028

TRIBUNAL SUPERIOR ELEITORAL
Fls 000209
CPAD/SJD

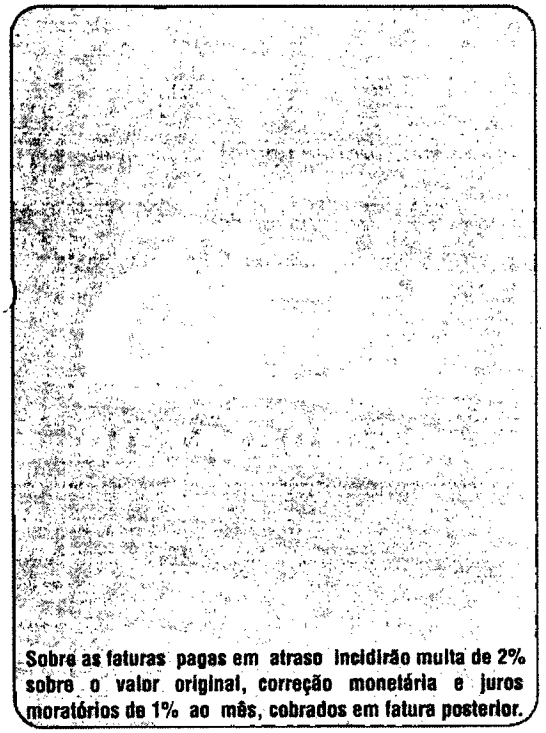

Sobre as faturas pagas em atraso incidirão multa de 2% sobre o valor original, correção monetária e juros moratórios de 1% ao mês, cobrados em fatura posterior.

ENERGIA ELETRICA

VALOR MINIMO MONOFASICA RESOL.456/2000 ART.48	=	9,72
		9,72

TRIBUTOS / MULTAS

CONTRIBUICAO DE I. PUBLICA	3,77
	3,77

Atendendo Resolucao ANEEL 166/05, informamos que a tarifa de energia eletrica e composta de R$ 5,27 de Energia, R$ 0,48 de transmissao, R$ 1,69 de distribuicao, R$ 0,64 de encargos setoriais e R$ 1,64 de tributos.

Histórico do Consumo - kWh

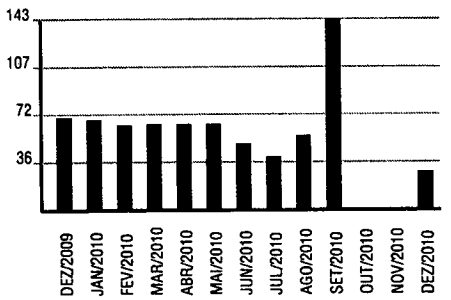

DIC -Tempo, em horas, que o cliente ficou sem energia elétrica.
FIC -Número de vezes que o cliente ficou sem energia elétrica.
DMIC -Duração máxima de interrupção contínua.
O cliente tem o direito de solicitar a apuração dos seus indicadores DIC, FIC e DMIC

Indicadores de Continuidade
PLANO PILOTO CENTRAL

Data de Referência: 10/2010

	Limite	Apurado
DIC	4,28	0,00
FIC	2,92	0,00
DMIC	2,25	0,00

Tensão de Fornecimento

Nominal	220	0
Limite Inf.	201	0
Limite Sup.	231	0

Total a Pagar -R$

***********13,49**

ICMS

Base de cálculo:	9,72	**Alíquota:**	12 %
ICMS Incluído no valor da tarifa:			1,16
ICMS sobre valor da subvenção:			0,00
Valor total do ICMS:			1,16
Valor PIS / PASEP:			0,08
Valor COFINS:			0,40

RESERVADO AO FISCO 72AA.DB33.A4FB.8E9B.B73A.9A6A.3AF4.321A

836800000009 134900052876 010036502267 000000000000

03650226 12/2010 03/01/2011
28701003650226
00000000013491
R$ 13,49

DISTRIBUIÇÃO

Emissão de comprovantes

A33K030904086768033
03/01/2011 09:11:29

SISBB - SISTEMA DE INFORMACOES BANCO DO BRASIL
03/01/2011 - AUTO-ATENDIMENTO - 09.11.29
2945902945

COMPROVANTE DE PAGAMENTO

CLIENTE: PARTIDO VERDE PV
AGENCIA: 2945-9 CONTA: 4.343-5

Convenio CEB
Codigo de Barras 83620000002-1 64330005287-2
01010158585-8 00000000000-0
Data do pagamento 03/01/2011
Valor em Dinheiro 264,33
Valor em Cheque 0,00
Valor Total 264,33

DOCUMENTO: 010326
AUTENTICACAO SISBB:
9.3E1.5CC.912.346.1D8

Transação efetuada com sucesso por: J2866702 JOSE LUIZ DE FRANC

CEB DISTRIBUIÇÃO

SIA - ÁREA DE SERVIÇOS PÚBLICOS - LOTE C - CEP 71.215-902
BRASÍLIA - DF CNPJ : 07.522.669/0001-92 CF/DF 07.468.935/001-97
REGIME ESPECIAL - ATO DECLARATÓRIO Nº 021/2006
NUESP/GEESP/DITRI/SUREC/SEF
NF / FATURA DE ENERGIA ELÉTRICA / SERVIÇOS SÉRIE U Nº 000744808

SEU CODIGO

PARTIDO VERDE
SHIS QL 20 CJ 04 LT 08
LAGO SUL
CEP: 71.650-145

TRIBUNAL SUPERIOR ELEITORAL
A TARIFA SOCIAL DE ENERGIA ELÉTRICA – TSEE FOI CRIADA PELA LEI Nº 10.438 DE 26 DE ABRIL DE 2002
Fls 0002

CONTA MES	VENCIMENTO	CONSUMO (kWh)	TOTAL A PAGAR (R$)

DATAS DAS LEITURAS	
ATUAL:	16/12/2010
ANTERIOR:	18/11/2010
APRESENTAÇÃO:	16/12/2010
PRÓXIMO MÊS:	18/01/2011

DADOS DA UNIDADE CONSUMIDORA	
CNPJ/CPF:	03188696700168
CLASSIFICAÇÃO:	RESIDENCIAL
LIGAÇÃO:	TRIFASICA
MEDIDOR(ES):	00000395543

LEITURAS DE ENERGIA	kWh	kVArh
ATUAL:	37	
ANTERIOR:	9980	
CONSUMO:	570	
RESÍDUO DE CONSUMO:		
NÚMERO DE DIAS:	28	
FATOR MULTIPLICADOR:	010,00	
FATOR DE POTÊNCIA:		

HISTÓRICO DE CONSUMO (kWh)			
DEZ/09	640	JUN/10	550
JAN/10	560	JUL/10	500
FEV/10	520	AGO/10	540
MAR/10	640	SET/10	530
ABR/10	570	OUT/10	720
MAI/10	590	NOV/10	650
MÉDIA CONSUMO ANUAL:			577

DESCRICAO DA CONTA

TARIFA FAIXA CONSUMO	570 kWH A R$	0,3998853 =	227,93
CONTRIBUICAO DE ILUMINACAO PUBLICA			23,73
MULTA POR ATRASO			4,13
ATUALIZACAO MONETARIA-CEB			3,07
JUROS - CEB			3,10
MULTA ATRASO CIP APOS 30 DIAS			2,37

MENSAGENS IMPORTANTES

OS CRITERIOS PARA O RECEBIMENTO DO BENEFICIO DA TARIFA SOCIAL DE ENERGIA ELETRICA (BAIXA RENDA) FORAM ALTERADOS PELA ANEEL (VIDE VERSO DA FATURA). PARA MANTER OU RECEBER ESTE BENEFICIO PROCURE IMEDIATAMENTE UMA AGENCIA DA CEB DISTRIBUICAO. PARA INFORMACOES COMPLEMENTARES LIGUE 0800 61 0196.

Reservado ao Fisco: C295.3A21.4B78.3851.5CFE.1F5E.3F53.54CC

COMPOSICAO DA TARIFA		
RES. ANEEL 166/05	R$	%
ENERGIA:	101,99	44,74
DISTRIBUIÇÃO:	35,05	22,00
TRANSMISSÃO:	9,55	6,00
TRIBUTOS:	68,60	19,26
ENC. SETORIAIS:	12,74	8,00

INDICADORES DE CONTINUIDADE			
	DIC	FIC	DMIC
APURADO MENSAL:	0,00	0,00	0,00
LIMITE MENSAL:	5,43	3,73	3,11
LIMITE TRIMESTRAL:	10,86	7,47	
LIMITE ANUAL:	21,73	14,95	

IMPOSTOS	
BASE DE CÁLCULO (R$):	227,93
ALÍQUOTA(%) :	25,00
ICMS INCLUÍDO NO VALOR DA TARIFA (R$):	56,98
ICMS SOBRE O VALOR DA SUBVENÇÃO (R$):	0,00
VALOR TOTAL DO ICMS (R$) :	56,98
VALOR DO PIS/PASEP (R$) :	2,05
VALOR DO COFINS (R$) :	9,57

CONJ. ELÉTRICO:	LAGO SUL
MÊS DE REF.:	10/2010

ENCARGO DE USO DO SISTEMA DE DISTRIBUICAO	
R$:	109,29
MÊS DE REF.:	10/2010

Emissão de comprovantes

A33G190813029541011
19/01/2011 08:20:15

SISBB - SISTEMA DE INFORMACOES BANCO DO BRASIL
19/01/2011 - AUTO-ATENDIMENTO - 08.20.18
2945902945

COMPROVANTE DE PAGAMENTO

CLIENTE:.PARTIDO VERDE PV
AGENCIA: 2945-9 CONTA: 4.343-5

Convenio ELETROPAULO
Codigo de Barras 836500[illegible]0001-0 39220048100-1
50016248931-1 00076699028-7
Data do pagamento 19/01/2011
Valor em Dinheiro 139,22
Valor em Cheque 0,00
Valor Total 139,22

DOCUMENTO: 211907
AUTENTICACAO SISBB:
3.495.261.7A9.AF3.7DA

TRIBUNAL SUPERIOR ELEITORAL
Fls 000211
DESENTRANHADO

Transação efetuada com sucesso por: J2866702 JOSE LUIZ DE FRANCA PENNA.

AES Eletropaulo
Conta de Energia Elétrica

PARTIDO VERDE
VEL SEM NOME SAI FRADIQUE COUTINHO 1
CEP: 05416-000 SAO PAULO - SP
CPF/CNPJ: 31.886.963/0001-68 e INSC.EST.
E-mail:

Nota Fiscal Série B Nº 005168254
Reservado ao Fisco **D93E.8C78.0714.9D51.215F.27B8.B239.38A7**
CFOP 5253 (Venda de en. elétrica p/ estabelecimento comer

Eletropaulo Metropolitana Eletricidade de São Paulo S.A.
Rua Lourenço Marques, 158, 04547-100, São Paulo, SP
CNPJ: 61.695.227/0001-93 - Inscrição Estadual: 108.317.078.118
Regime Especial Proc. DRT-1 nº 20.186/71

LIGAÇÕES GRATUITAS 24 HORAS

Emergência	Comercial	Deficientes auditivos
0800 72 72 196	0800 72 72 120	0800 77 25 625

Ouvidoria da AES Eletropaulo	[illegible]
0800 72 73 110	0800 [illegible]

Conta Referente a	Data de Emissão	[illegible]
JAN 2011	15 JAN 2011	[illegible]

Loja ou Posto de atendimento mais próximo [illegible]

Av. Faria Lima 1644 São Paulo

Nº DA INSTALAÇÃO	Nº DO CLIENTE
69754870	002060[illegible]

NOTIFICAÇÃO/REAVISO DE CONTAS VENCIDAS

HISTÓRICO DE CONSUMO

MÊS/ANO	kWh
JAN/11	328,0
DEZ/10	287,0
NOV/10	297,0
OUT/10	352,0
SET/10	302,0
AGO/10	385,0
JUL/10	346,0
JUN/10	295,0
MAI/10	313,0
ABR/10	305,0
MAR/10	309,0
FEV/10	273,0
JAN/10	201,0

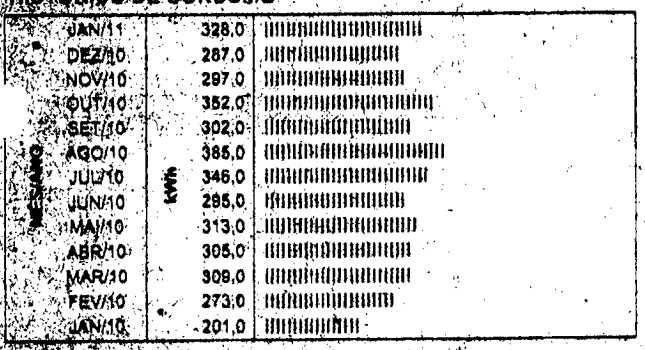

DADOS DE LEITURA DO MEDIDOR

Anterior	Leitura	Atual	Leitura	Próxima	Entrega
15 DEZ	7682	15 JAN	8010	15 FEV	19 JAN

DADOS TÉCNICOS DA INSTALAÇÃO

Medidor	Fator Multiplicador	Classe	Faturamento	Tipo de Tarifa
[illegible]	1	Comercial	Monofásico	B3_OUTROS

Tensão Nominal	Tensão Mínima	Tensão Máxima
[illegible]/230 (BT) V	108/216 V	127/241 V

INDICADORES DE QUALIDADE DO SERVIÇO — **MÊS DE REFERÊNCIA:** NOV 10

Conjunto Elétrico: LAPA

		Limite Perm. Anual	Trim.	Mensal	Verificado
[illegible] que o cliente ficou sem energia	DIC	18,86	9,43	4,71	0,00
[illegible] que o cliente ficou sem energia	FIC	12,45	6,22	3,11	0,00
[illegible] horas contínuas que o cliente ficou sem energia	DMIC	-	-	2,60	0,00

[illegible] de uso do sistema de distribuição (CM) 50,15

[illegible] tem direito de solicitar apuração do DIC, FIC e DMIC e ser compensado em [illegible] desde que [illegible] do limite permitido. O processo de apuração dos indicadores técnicos [illegible] Eletropaulo é certificado pela norma ISO 9001:2008.

DESCRIÇÃO DE FATURAMENTO

	Pagamento
FORNECIMENTO	
CONSUMO X TARIFA (VALOR DO kWh)	
328,0 kWh X R$ 0,29444000	96,58
TRIBUTOS	
PIS/PASEP	1,20
COFINS	5,52
ICMS	22,87
OUTROS PRODUTOS E SERVIÇOS	
COSIP LEI 13.479/02	13,25

Composição do fornecimento e tributos cobrados nesta conta - Res. 166/2005

	Energia	Distribuição	Transmissão	Encargos	Tributos
R$	46,68	29,37	7,23	13,30	29,39

- Importante: A falta de pagamento desta fatura implicará na suspensão do fornecimento de energia elétrica a partir do 16º dia da data de vencimento nos termos da resolução ANEEL nº. 456/00 art. 91 e leis federais nºs. 8.987 de 13/02/1995 e 9.427 de 26/12/1996.
- Sobre a conta paga após o vencimento incidirão multa de 2%, juros de mora de 0,033% ao dia (Lei 10.438 de 26/04/2002) e atualização financeira a serem incluídos em conta futura.
- IMPEDIMENTO À LEITURA - MORADOR AUSENTE

ICMS - Lei Estadual 9374 de 01/03/89
Valor da Nota Fiscal: R$ 125,97 Base de Cálculo R$ 125,97
Alíquota 18% - Valor R$ 22,87

VALOR DA FATURA A PAGAR **139,22**

O pagamento desta conta não quita débitos anteriores.

Cadastre sua conta em Débito Automático através do código 100076699028

Nº da Fatura	Data de Emissão	Conta Referente a	Nº da Instalação	Consumo (kWh)	Vencimento	Total a Pagar (R$)
557501777459	15 JAN 2011	JAN 2011	69754870	328,0	27 JAN 2011	139,22

PARTIDO VERDE

Nota Fiscal Série B Nº 005168254

AES Eletropaulo
Conta de [illegible]

836500000010 392200481001 500162489511 000766990287



[redacted]

Emissão de comprovantes

A33H14153153048604 9
14/02/2011 15:50:46

SISBB - SISTEMA DE INFORMACOES BANCO DO BRASIL.
14/02/2011 - AUTO-ATENDIMENTO - 15.50.46
2945900945

COMPROVANTE DE PAGAMENTO.

CLIENTE: PARTIDO VERDE PV
AGENCIA: 2945-9 CONTA: 4.343-5

Convenio CEB		
Codigo de Barras	83670000000-0	15060005286-7
	91003650237-5	00000000000-0
Data do Pagamento		02/02/2011
Valor em Dinheiro		15,06
Valor em Cheque		0,00
Valor Total		15,06

DOCUMENTO: 020201
AUTENTICACAO SISBB:
A42F49F.9D4.9A4.353

Transação efetuada com sucesso por: J2866702 JOSE LUIZ DE FRANC

CEB DISTRIBUIÇÃO

BIA - ÁREA DE SERVIÇOS PÚBLICOS - LOTE C - CEP 71.215-902
BRASÍLIA - DF CNPJ : 07.522.669/0001-92 CF/DF 07.468.035/001-97
REGIME ESPECIAL - ATO DECLARATÓRIO Nº 021/2006
NUESP/GEESP/DITRI/SUREC/SEF
NF / FATURA DE ENERGIA ELÉTRICA / SERVIÇOS SÉRIE U Nº 000240905

SEU CÓDIGO [redacted]

PARTIDO VERDE
ED MIGUEL BADYA BL L SL 218
BRASILIA
CEP: 70.300-000

A TARIFA SOCIAL DE ENERGIA ELÉTRICA / TSEE FOI INSTITUÍDA PELA LEI Nº 10.438, DE 26 DE ABRIL DE 2002.

TRIBUNAL DE CONTAS DA UNIÃO

CONTA MÊS	VENCIMENTO	CONSUMO (kWh)	TOTAL A PAGAR (R$)

DATAS DAS LEITURAS

ATUAL:	04/01/2011
ANTERIOR:	02/12/2010
APRESENTAÇÃO:	04/01/2011
PRÓXIMO MÊS:	02/02/2011

DADOS DA UNIDADE CONSUMIDORA

CNPJ/CPF:	005644130000180
CLASSIFICAÇÃO:	COMERCIAL
LIGAÇÃO:	MONOFASICA
MEDIDOR(ES):	00000406191

LEITURAS DE ENERGIA

	kWh	kVArh
ATUAL:	5211	
ANTERIOR:	5174	
CONSUMO:	37	
RESÍDUO DE CONSUMO:		
NÚMERO DE DIAS:	33	
FATOR MULTIPLICADOR:	001,00	
FATOR DE POTÊNCIA:		

HISTÓRICO DE CONSUMO (kWh)

JAN/10	67	JUL/10	39
FEV/10	63	AGO/10	55
MAR/10	64	SET/10	143
ABR/10	64	OUT/10	0
MAI/10	64	NOV/10	0
JUN/10	49	DEZ/10	28

MÉDIA CONSUMO ANUAL: 50

DESCRIÇÃO DA CONTA

TARIFA FAIXA CONSUMO	37 kWH A R$	0,3221100 =	11,91
CONTRIBUICAO DE ILUMINACAO PUBLICA			3,77
COMP.POR ULTRAPAS. DIC MENSAL			0,62-

MENSAGENS IMPORTANTES

FOI EMITIDA FATURA REFERENTE A DEBITO ANTERIOR.

Reservado ao Fisco: BEEA.F08D.8A57.5206.E94A.9812.700E.A48B

COMPOSIÇÃO DA TARIFA

RES. ANEEL 166/05	R$	%
ENERGIA:	6,49	54,49
DISTRIBUIÇÃO:	2,08	21,00
TRANSMISSÃO:	0,59	6,00
TRIBUTOS:	1,96	10,51
ENC. SETORIAIS:	0,79	8,00

INDICADORES DE CONTINUIDADE

	DIC	FIC	DMIC
APURADO MENSAL:	11,46	3,00	4,44
LIMITE MENSAL:	4,47	2,92	2,43
LIMITE TRIMESTRAL:	8,95	5,85	
LIMITE ANUAL:	17,91	11,70	

IMPOSTOS

BASE DE CÁLCULO (R$):	11,91
ALÍQUOTA(%) :	12,00
ICMS INCLUÍDO NO VALOR DA TARIFA (R$):	1,42
ICMS SOBRE O VALOR DA SUBVENÇÃO (R$):	0,00
VALOR TOTAL DO ICMS (R$) :	1,42
VALOR DO PIS/PASEP (R$) :	0,09
VALOR DO COFINS (R$) :	0,45

CONJ. ELÉTRICO:	PLANO PILOTO CENTRAL
MÊS DE REF.:	11/2010

ENCARGO DE USO DO SISTEMA DE DISTRIBUICAO

R$:	4,37
MÊS DE REF.:	11/2010

EMPRESA

Emissão de comprovantes

A33H141531530486020
14/02/2011 15:50:55

SISBB - SISTEMA DE INFORMACOES BANCO DO BRASIL
14/02/2011 - AUTO-ATENDIMENTO - 15:50:55
2945902945

COMPROVANTE DE PAGAMENTO

CLIENTE: PARTIDO VERDE PV
AGENCIA: 2945-9 CONTA: 4.343-5

Convenio CEB		
Codigo de Barras	83690000002-4	65920005286-1
	91010158596-6	00000000000-0
Data do pagamento		03/02/2011
Valor em Dinheiro		265,92
Valor em Cheque		0,00
Valor Total		265,92

DOCUMENTO: 020301
AUTENTICACAO SISBB:
0.08D.CA2.FDE.7A1.B50

Transação efetuada com sucesso por: J2866702 JOSE LUIZ DE FRANCA

CEB DISTRIBUIÇÃO

SIA - ÁREA DE SERVIÇOS PÚBLICOS - LOTE C - CEP 71.215-902
BRASILIA - DF CNPJ 07.522.669/0001-92 CF/DF 07.468.935/001-97
REGIME ESPECIAL - ATO DECLARATÓRIO Nº 021/2006
NUESP/GEESP/DITRI/SUREC/SEF
NF / FATURA DE ENERGIA ELÉTRICA / SERVIÇOS SÉRIE U Nº 000/46820

SEU CODIGO

PARTIDO VERDE
SHIS QI 20 CJ 04 LT 08
LAGO SUL
CEP: 71 650-145

A TARIFA SOCIAL DE ENERGIA ELÉTRICA – TSEE FOI CRIADA PELA LEI Nº 10.438, DE 26 DE ABRIL DE 2002.

CONTA MES	VENCIMENTO	CONSUMO (kWh)	TOTAL À PAGAR (R$)

DATAS DAS LEITURAS

ATUAL:	18/01/2011
ANTERIOR:	16/12/2010
APRESENTAÇÃO:	18/01/2011
PRÓXIMO MÊS:	16/02/2011

DADOS DA UNIDADE CONSUMIDORA

CNPJ/CPF:	03[illegible]00168
CLASSIFICAÇÃO:	RESIDENCIAL
LIGAÇÃO:	TRIFASICA
MEDIDOR(ES):	00000395543

LEITURAS DE ENERGIA

	kWh	kVArh
ATUAL:	98	
ANTERIOR:	37	
CONSUMO:	610	
RESÍDUO DE CONSUMO:		
NÚMERO DE DIAS:	33	
FATOR MULTIPLICADOR:	010,00	
FATOR DE POTÊNCIA:		

HISTORICO DE CONSUMO (kWh)

JAN/10	560	JUL/10	500
FEV/10	520	AGO/10	540
MAR/10	640	SET/10	530
ABR/10	570	OUT/10	720
MAI/10	590	NOV/10	650
JUN/10	550	DEZ/10	570

MÉDIA CONSUMO ANUAL: 581

DESCRIÇAO DA CONTA

TARIFA FAIXA CONSUMO	610 kWH A R$	0,3970452 =	242,19
CONTRIBUICAO DE ILUMINACAO PUBLICA			23,73

MENSAGENS IMPORTANTES

OS CRITERIOS PARA O RECEBIMENTO DO BENEFICIO DA TARIFA SOCIAL DE ENERGIA ELETRICA (BAIXA RENDA) FORAM ALTERADOS PELA ANEEL (VIDE VERSO DA FATURA). PARA MANTER OU RECEBER ESTE BENEFICIO PROCURE IMEDIATAMENTE UMA AGENCIA DA CEB DISTRIBUICAO. PARA INFORMACOES COMPLEMENTARES LIGUE 0800 61 0196.

Reservado ao Fisco: 6535.DE7C.47C7.EC72.18AC.BB21.9639.0972

COMPOSIÇAO DA TARIFA

RES. ANEEL 166/05	R$	%
ENERGIA:	100,62	41,54
DISTRIBUIÇÃO:	37,51	22,00
TRANSMISSÃO:	8,52	5,00
TRIBUTOS:	71,67	17,46
ENC. SETORIAIS:	23,87	14,00

INDICADORES DE CONTINUIDADE

	DIC	FIC	DMIC
APURADO MENSAL:	2,18	1,00	2,18
LIMITE MENSAL:	5,43	3,73	3,11
LIMITE TRIMESTRAL:	10,86	7,47	
LIMITE ANUAL:	21,73	14,95	

IMPOSTOS

BASE DE CÁLCULO (R$):	242,19
ALÍQUOTA(%)	25,00
ICMS INCLUÍDO NO VALOR DA TARIFA (R$):	60,54
ICMS SOBRE O VALOR DA SUBVENÇÃO (R$):	0,00
VALOR TOTAL DO ICMS (R$):	60,54
VALOR DO PIS/PASEP (R$)	1,98
VALOR DO COFINS (R$):	9,15

CONJ. ELÉTRICO: LAGO SUL
MÊS DE REF.: 11/2010

ENCARGO DE USO DO SISTEMA DE DISTRIBUICAO

R$: 98,67
MÊS DE REF.: 11/2010

Emissão de comprovantes

A33K250810037363008
25/02/2011 08:14:14

SISBB - SISTEMA DE INFORMACOES BANCO DO BRASIL
25/02/2011 - AUTO-ATENDIMENTO - 08.14.15
2945902945

COMPROVANTE DE PAGAMENTO

CLIENTE: PARTIDO VERDE PV
AGENCIA: 2945-9 CONTA: 4.343-5

Convenio ELETROPAULO		
Codigo de Barras	83690000000-8	72810048100-7
	86017377731-6	00076699028-7
Data do pagamento		25/02/2011
Valor em Dinheiro		72,81
Valor em Cheque		0,00
Valor Total		72,81

DOCUMENTO: 022503
AUTENTICACAO SISBB:
9.F5A.AA4.711.58A.ADB

TRIBUNAL SUPERIOR ELEITORAL
Fls 000215
CPADI/SIO

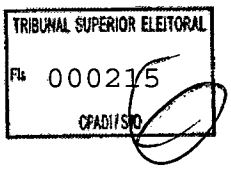

Transação efetuada com sucesso por: J2866702 JOSE LUIZ DE FRANCA PENNA.

AES Eletropaulo

Conta de Energia Elétrica

Unid. de Entrega	Sequência	Medidor
B4431140	0061	1258599

Conta Referente a	Data de Emissão	Vencimento
FEV 2011	15 FEV 2011	25 FEV 2011

B4431140

PARTIDO VERDE
R FRADIQUE COUTINHO 1395 CAS 1
CEP: 05416-011 SAO PAULO - SP

Dica de Segurança da AES Eletropaulo

Cuidado com vergalhões, barras de ferro, trilhos de cortina e outros materiais, para que não se aproximem ou encostem nos fios da rede elétrica.

Nota Fiscal Série B Nº 005403236

Reservado ao Fisco **9BF7.67A2.8536.0B28.95D2.B57A.9837.30C6**

CFOP:5253 (Venda de en. elétrica p/ estabelecimento comercial)

Eletropaulo Metropolitana Eletricidade de São Paulo S.A.
Rua Lourenço Marques, 158, 04547-100, São Paulo, SP
CNPJ: 61.695.227/0001-93 - **Inscrição Estadual:** 108.317.078.118
Regime Especial Proc. DRT-1 nº 20.186/71

Responsável pela iluminação pública na sua rua/região:

LIGUE-LUZ - PREFEITURA DE SÃO PAULO

Loja ou **Rede Conveniada** mais próxima, das 8h30 às 16h30:

Av. Faria Lima 1644 São Paulo

PMSP-SVMA-2011/156 GERAL
Fls 000216
CPADI/SJD

Dados do Cliente/Unidade Consumidora

VEL SEM NOME SAI FRADIQUE COUTINHO 1
CEP: 05416-000 SAO PAULO - SP
CPF/CNPJ: 31.886.963/0001-68 e INSC.EST.
E-mail:

Nº DA INSTALAÇÃO	Nº DO CLIENTE
69754870	0020602682

RESUMO DA SUA CONTA (R$)

Fornecimento		Tributos		Itens financeiros		Outros produtos e serviços		Abatimentos e devoluções		TOTAL A PAGAR
45,93	+	13,63	+	0,00	+	13,25	-	0,00	=	72,81

NOTIFICAÇÃO/REAVISO DE CONTAS VENCIDAS

DESCRIÇÃO DE FATURAMENTO

folha.: 1/1

FORNECIMENTO	
CONSUMO X TARIFA (VALOR DO kWh)	
156,0 kWh X R$ 0.29444000	45,93
TRIBUTOS	
PIS/PASEP	0,52
COFINS	2,39
ICMS	10,72
OUTROS PRODUTOS E SERVIÇOS	
COSIP LEI 13.479/02	13,25

HISTÓRICO DE CONSUMO

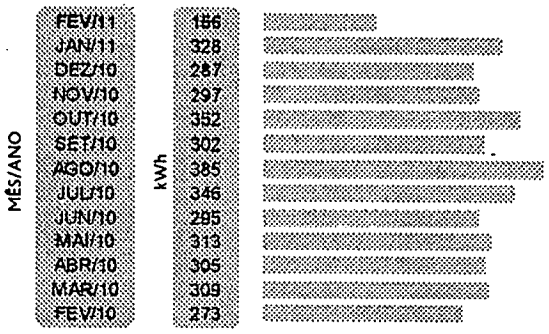

DADOS DE LEITURA DO MEDIDOR

Anterior Leitura		Atual Leitura		Próxima	Entrega
15 JAN	8010	15 FEV	8166	17 MAR	18 FEV

DADOS TÉCNICOS DA INSTALAÇÃO

Medidor	Fator Multiplicador	Classe	Faturamento	Tipo de Tarifa
1258599	1	Comercial	Monofásico	B3_OUTROS

Tensão Nominal	Tensão Mínima	Tensão Máxima
115/230 (BT) V	108/216 V	127/241 V

INDICADORES DE QUALIDADE DO SERVIÇO

Mês de Referência: DEZ 10

Conjunto Elétrico: LAPA

		Limite Permitido Ano	Trimestre	Mês	Verificado Mês
Horas que o cliente ficou sem energia	DIC	18,80	9,40	4,71	0,00
Vezes que o cliente ficou sem energia	FIC	12,45	6,22	3,11	0,00
Máx. de horas contínuas que o cliente ficou sem energia	DMIC			2,60	0,00

Encargo de uso do sistema de distribuição (CM) 48,46

Atenção: o cliente tem direito de solicitar apuração do DIC, FIC e DMIC e ser compensado em caso de ultrapassagem do limite permitido. O processo de apuração dos indicadores técnicos

Composição do fornecimento e tributos cobrados nesta conta - Res. 166/2005

	Energia	Distribuição	Transmissão	Encargos	Tributos
R$	22,20	13,97	3,44	6,37	13,63

- Importante: A falta de pagamento desta fatura implicará na suspensão do fornecimento de energia elétrica a partir do 16° dia da data de vencimento nos termos da resolução ANEEL n°. 456/00 art. 91 e leis federais n°s. 8.987 de 13/02/1995 e 9.427 de 26/12/1996.
- Sobre a conta paga após o vencimento incidirão multa de 2%, juros de mora de 0,033% ao dia (Lei 10.438 de 26/04/2002) e atualização financeira a serem incluídos em conta futura.

Valor da Nota Fiscal: R$ 59,56 Base de Cálculo R$ 59,56
ICMS - Lei Estadual 6374 de 01/03/89
Alíquota 18% - Valor R$ 10,72

PORTARIA CAT-61

PRODUTO	QUANTIDADE	VALOR UNITÁRIO	VALOR TOTAL
ENERGIA	156,00	0,38179	59,56
DEDUÇÃO	0,00	0,00000	0,00
OUTROS NÃO TRIBUTÁVEIS	0,00	0,00000	0,00

VALOR DA FATURA A PAGAR 72,81

EMPRESA

Emissão de comprovantes

SISBB - SISTEMA DE INFORMACOES BANCO DO BRASIL
02/03/2011 - AUTO-ATENDIMENTO - 08.34.29
2945902945

COMPROVANTE DE PAGAMENTO

CLIENTE: PARTIDO VERDE PV
AGENCIA: 2945-9 CONTA: 4.343-5

Convenio CEB		
Codigo de Barras	83660000000-1	15800005286-6
	81003650220-3	00000000000-0
Data do pagamento		02/03/2011
Valor em Dinheiro		15,80
Valor em Cheque		0,00
Valor Total		15,80

DOCUMENTO: 030201
AUTENTICACAO SISBB:
1.C37.E81.823.2BB.836

TRIBUNAL SUPERIOR ELEITORAL
Fls 000217
CPAD/SJD

Transação efetuada com sucesso por: J2866702 JOSE LUIZ DE FRANCA PENNA.

CEB DISTRIBUIÇÃO

SIA - ÁREA DE SERVIÇOS PÚBLICOS - LOTE C - CEP 71.215-902
BRASÍLIA - DF CNPJ : 07.522.669/0001-92 CF/DF 07.468.935/001-97
REGIME ESPECIAL - ATO DECLARATÓRIO Nº 021/2006
NUESP/GEESP/DITRI/SUREC/SEF
NF / FATURA DE ENERGIA ELÉTRICA / SERVIÇOS SÉRIE U Nº 000/38468

SEU CÓDIGO
36502-5

PARTIDO VERDE
ED MIGUEL BADYA BL L SL 218
BRASILIA
CEP: 70.300-000

A TARIFA SOCIAL DE ENERGIA ELÉTRICA – TSEE FOI CRIADA PELA LEI Nº 10.438, DE 26 DE ABRIL DE 2002.

CONTA MÊS	VENCIMENTO	CONSUMO (kWh)	TOTAL A PAGAR (R$)
FEV/2011	02/03/2011	18	15,80

TRIBUNAL SUPERIOR ELEITORAL
Fls 000218
CPAD/SJD

DATAS DAS LEITURAS

ATUAL:	02/02/2011
ANTERIOR:	04/01/2011
APRESENTAÇÃO:	02/02/2011
PRÓXIMO MÊS:	02/03/2011

DADOS DA UNIDADE CONSUMIDORA

CNPJ/CPF:	005644130000180
CLASSIFICAÇÃO:	COMERCIAL
LIGAÇÃO:	MONOFASICA
MEDIDOR(ES):	00000406191

LEITURAS DE ENERGIA

	kWh	kVArh
ATUAL:	5229	
ANTERIOR:	5211	
CONSUMO:	18	
RESÍDUO DE CONSUMO:		
NÚMERO DE DIAS:	29	
FATOR MULTIPLICADOR:	001,00	
FATOR DE POTÊNCIA:		

HISTORICO DE CONSUMO (kWh)

FEV/10	63	AGO/10	55
MAR/10	64	SET/10	143
ABR/10	64	OUT/10	0
MAI/10	64	NOV/10	0
JUN/10	49	DEZ/10	28
JUL/10	39	JAN/11	37

MÉDIA CONSUMO ANUAL: 46

DESCRIÇÃO DA CONTA

TARIFA FAIXA CONSUMO	30 kWH A R$	0,3229232 =	9,68
CONTRIBUICAO DE ILUMINACAO PUBLICA			2,38
MULTA POR ATRASO			0,87
ATUALIZACAO MONETARIA-CEB			1,13
JUROS - CEB			1,37
MULTA ATRASO CIP APOS 30 DIAS			0,37

MENSAGENS IMPORTANTES

Reservado ao Fisco: 12BB.47D4.40AE.E374.E99D.1AFF.8D7A.7F30

COMPOSIÇÃO DA TARIFA

RES. ANEEL 166/05	R$	%
ENERGIA:	4,85	50,10
DISTRIBUIÇÃO:	1,69	21,00
TRANSMISSÃO:	0,40	5,00
TRIBUTOS:	1,62	9,90
ENC. SETORIAIS:	1,12	14,00

INDICADORES DE CONTINUIDADE

	DIC	FIC	DMIC
APURADO MENSAL:	0,00	0,00	0,00
LIMITE MENSAL:	4,47	2,92	2,43
LIMITE TRIMESTRAL:	8,95	5,85	
LIMITE ANUAL:	17,91	11,70	

IMPOSTOS

BASE DE CÁLCULO (R$):	9,68
ALÍQUOTA(%) :	12,00
ICMS INCLUÍDO NO VALOR DA TARIFA (R$):	1,16
ICMS SOBRE O VALOR DA SUBVENÇÃO (R$):	0,00
VALOR TOTAL DO ICMS (R$) :	1,16
VALOR DO PIS/PASEP (R$) :	0,08
VALOR DO COFINS (R$) :	0,38

CONJ. ELÉTRICO:	PLANO PILOTO CENTRAL
MÊS DE REF.:	12/2010

ENCARGO DE USO DO SISTEMA DE DISTRIBUIÇÃO

R$:	4,37
MÊS DE REF.:	12/2010

Emissão de comprovantes

A33E031115250016006
03/03/2011 11:20:13

SISBB - SISTEMA DE INFORMACOES BANCO DO BRASIL
03/03/2011 - AUTO-ATENDIMENTO - 11.20.11
2945902945

COMPROVANTE DE PAGAMENTO

CLIENTE: PARTIDO VERDE PV
AGENCIA: 2945-9 CONTA: 4.343-5

Convenio CEB		
Codigo de Barras	83680000002-5	59270005286-9
	81010158589-3	01015851102-1
Data do pagamento		03/03/2011
Valor em Dinheiro		259,27
Valor em Cheque		0,00
Valor Total		259,27

DOCUMENTO: 030301
AUTENTICACAO SISBB:
A.2EF.DFC.2E3.AFA.A6D

Transação efetuada com sucesso por: J2866702 JOSE LUIZ DE FRANCA I

CEB DISTRIBUIÇÃO

SIA - ÁREA DE SERVIÇOS PÚBLICOS - LOTE C - CEP 71.215-902
BRASÍLIA - DF CNPJ: 07.522.669/0001-92 CF/DF 07.468.935/001-97
REGIME ESPECIAL - ATO DECLARATÓRIO Nº 021/2006
SUESP/GEESP/DITRI/SUREC/SEF
N. / FATURA DE ENERGIA ELÉTRICA / SERVIÇOS SÉRIE U Nº 000748508

SEU CÓDIGO [redacted]

PARTIDO VERDE
SHIS QI 20 CJ 04 LT 08
LAGO SUL
CEP: 71.650-145

A TARIFA SOCIAL DE ENERGIA ELÉTRICA – TSEE FOI CRIADA PELA LEI Nº 10.438, DE 26 DE ABRIL DE 2002.

CONTA MÊS	VENCIMENTO	CONSUMO (kWh)	TOTAL A PAGAR (R$)
[redacted]			

DATAS DAS LEITURAS

ATUAL:	16/02/2011
ANTERIOR:	18/01/2011
APRESENTAÇÃO:	16/02/2011
PRÓXIMO MÊS:	18/03/2011

DADOS DA UNIDADE CONSUMIDORA

CNPJ/CPF:	03188696300168
CLASSIFICAÇÃO:	RESIDENCIAL
LIGAÇÃO:	TRIFASICA
MEDIDOR(ES):	[redacted]

Fls 000219

LEITURAS DE ENERGIA

	kWh	kVArh
ATUAL:	158	
ANTERIOR:	98	
CONSUMO:	600	
RESÍDUO DE CONSUMO:		
NÚMERO DE DIAS:	29	
FATOR MULTIPLICADOR:	010,00	
FATOR DE POTÊNCIA:		

HISTORICO DE CONSUMO (kWh)

FEV/10	520	AGO/10	540
MAR/10	640	SET/10	530
ABR/10	570	OUT/10	720
MAI/10	590	NOV/10	650
JUN/10	550	DEZ/10	570
JUL/10	500	JAN/11	610

MÉDIA CONSUMO ANUAL: 589

DESCRICAO DA CONTA

TARIFA FAIXA CONSUMO	600 kWH A R$	0,3982332 =	238,93
CONTRIBUICAO DE ILUMINACAO PUBLICA			20,34

MENSAGENS IMPORTANTES

OS CRITERIOS PARA O RECEBIMENTO DO BENEFICIO DA TARIFA SOCIAL DE ENERGIA ELETRICA (BAIXA RENDA) FORAM ALTERADOS PELA ANEEL (VIDE VERSO DA FATURA). PARA MANTER OU RECEBER ESTE BENEFICIO PROCURE IMEDIATAMENTE UMA AGENCIA DA CEB DISTRIBUICAO. PARA INFORMACOES COMPLEMENTARES LIGUE 0800 61 0196.

Reservado ao Fisco: 76BF.A8C5.A0B0.EF83.1CA7.812B.5951.A287

COMPOSIÇAO DA TARIFA

RES. ANEEL 166/05	R$	%
ENERGIA:	98,97	41,42
DISTRIBUIÇÃO:	36,89	22,00
TRANSMISSÃO:	8,38	5,00
TRIBUTOS:	71,21	17,58
ENC. SETORIAIS:	23,48	14,00

INDICADORES DE CONTINUIDADE

	DIC	FIC	DMIC
APURADO MENSAL:	0,98	1,00	0,98
LIMITE MENSAL:	5,43	3,73	3,11
LIMITE TRIMESTRAL:	10,86	7,47	
LIMITE ANUAL:	21,73	14,95	

IMPOSTOS

BASE DE CÁLCULO (R$):	238,93
ALÍQUOTA(%):	25,00
ICMS INCLUÍDO NO VALOR DA TARIFA (R$):	59,73
ICMS SOBRE O VALOR DA SUBVENÇÃO (R$):	0,00
VALOR TOTAL DO ICMS (R$):	59,73
VALOR DO PIS/PASEP (R$):	2,05
VALOR DO COFINS (R$):	9,43

CONJ. ELÉTRICO: LAGO SUL
MÊS DE REF.: 12/2010

ENCARGO DE USO DO SISTEMA DE DISTRIBUIÇÃO

R$: 86,52
MÊS DE REF.: 12/2010

Emissão de comprovantes

EMPRESA

SISBB - SISTEMA DE INFORMACOES BANCO DO BRASIL
31/03/2011 - AUTO-ATENDIMENTO - 08.08.53
2945902945

COMPROVANTE DE PAGAMENTO

CLIENTE: PARTIDO VERDE PV
AGENCIA: 2945-9 CONTA: 4.343-5

Convenio	ELETROPAULO	
Codigo de Barras	83670000001-8	23740048100-6
	44016952251-1	00076699028-7
Data do pagamento		31/03/2011
Valor em Dinheiro		123,74
Valor em Cheque		0,00
Valor Total		123,74

DOCUMENTO: 033103
AUTENTICACAO SISBB:
D.0F3.CB2.879.701.139

TRIBUNAL SUPERIOR ELEITORAL
Fls 000220
CPAD1/SJD

Transação efetuada com sucesso por: J2866702 JOSE LUIZ DE FRANCA PENNA.

AES Eletropaulo

Conta de Energia Elétrica

LIGAÇÕES GRATUITAS 24 HORAS

Emergência	Comercial	Deficientes auditivos
0800 72 72 196	0800 72 72 120	0800 77 28 626

Ouvidoria da AES Eletropaulo	ARSESP	ANEEL
0800 72 73 110	0800 05 55 591	167

SEGUNDA VIA

PARTIDO VERDE
VEL SEM NOME SAI FRADIQUE COUTINHO 1
CEP: 05416-000 SAO PAULO - SP
CPF/CNPJ: 31.886.963/0001-68 e INSC.EST.
Email:

Nota Fiscal Série B N.006196689
Reservado ao Fisco: **AB91.3512.1392.4D3F.DBF3.B41F.7C4A.6AC4**
CFOP: 5253 (Venda de en. elétrica p/ estabelecimento comercial)

Conta Referente a	Data de Emissão	Vencimento
MAR 2011	21 MAR 2011	**31 MAR 2011**

Loja ou Posto de atendimento mais próximo, das 8h30 às 16h30
Av. Faria Lima 1644,São Paulo

Eletropaulo Metropolitana Eletricidade de São Paulo S.A.
Rua Lourenço Marques, 158, 04547-100, São Paulo, SP
CNPJ: 61.695.227/0001-93 - **Inscrição Estadual:** 108.317.078.118
Regime Especial Proc. DRT-1 nº20.186/71

Nº DA INSTALAÇÃO	Nº DO CLIENTE
69754870	0020602682221

TRIBUNAL SUPERIOR ELEITORAL
CPAD/SJO

NOTIFICAÇÃO/REAVISO DE CONTAS VENCIDAS

DESCRIÇÃO DE FATURAMENTO Página 1 / 1

FORNECIMENTO
CONSUMO X TARIFA (VALOR DO kWh)
306,0 kWh X R$ 0.29444000 90.10

TRIBUTOS
PIS/PASEP 1.15
COFINS 5.30
ICMS 21.20

OUTROS PRODUTOS E SERVIÇOS
COSIP LEI 13.479/02 13.25

ABATIMENTOS E DEVOLUÇÕES
PENAL. DIC, DMIC E FIC 7.26-

HISTÓRICO DE CONSUMO

MÊS/ANO	kWh
MAR/11	306
FEV/11	156
JAN/11	328
DEZ/10	287
NOV/10	297
OUT/10	352
SET/10	302
AGO/10	385
JUL/10	346
JUN/10	295
MAI/10	313
ABR/10	305
MAR/10	309

Composição do fornecimento e tributos cobrados nesta conta - Res. 166/2005				
Energia	Distribuição	Transmissão	Encargos	Tributos
R$ 43.55	27.40	6.75	12.40	27.65

- Importante: A falta de pagamento desta fatura implicará na suspensão do fornecimento de energia elétrica a partir do 16º dia da data de vencimento nos termos da resolução ANEEL nº. 456/00 art. 91 e leis federais nºs. 8.987 de 13/02/1995 e 9.427 de 26/12/1996.
- Sobre a conta paga após o vencimento incidirão multa de 2%, juros de mora de 0,033% ao dia (Lei 10.438 de 26/04/2002) e atualização financeira a serem incluídos em conta futura.

DADOS DE LEITURA DO MEDIDOR

Anterior	Leitura	Atual	Leitura	Próxima	Entrega
15 FEV	8166	17 MAR	8472	14 ABR	24 MAR

DADOS TÉCNICOS DA INSTALAÇÃO

Medidor	Fator Multiplicador	Classe	Faturamento	Tipo de Tarifa
1258599	1	Comercial	Monofásico	B3_OUTRO

Tensão Nominal	Tensão Mínima	Tensão Máxima
115/230 (BT) V	108/216 V	127/241 V

INDICADORES DE QUALIDADE DO SERVIÇO **Mês de Referência:** JAN 11

Conjunto Elétrico: BELA ALIANÇA

		Limite Perm. Anual	Trim.	Mensal	Verificado
Horas que o cliente ficou sem energia	DIC	18,38	9,19	4,59	9,43
Vezes que o cliente ficou sem energia	FIC	11,95	5,97	2,98	2,00
Máx. de horas contínuas que o cliente ficou sem energia	DMIC	-	-	2,52	8,90

Encargo de uso do sistema de distribuição (CM) 55,38

ICMS - Lei Estadual 6374 de 01/03/89
Valor da Nota Fiscal: R$ 117,75 Base de Cálculo R$ 117,75
Aliquota 18% - Valor R$ 21,20

PORTARIA CAT51

PRODUTO	QUANTIDADE	VALOR UNITÁRIO	VALOR TOTAL
ENERGIA	306,00	0.38480392	117,75
DEDUÇÃO	0,00	0.00000000	0,00
OUTROS NÃO TRIBUTÁVEIS	0,00	0.00000000	0,00

VALOR DA FATURA A PAGAR **123,74**

O Pagamento dessa conta não quita débitos anteriores.
Cadastre sua conta em Débito Automático através do código **100076699028**

Nº da Fatura	Data de Emissão	Conta Referente a	Nº da Instalação	Consumo (kWh)	Vencimento	Total a pagar (R$)
679101882892	21 MAR 2011	MAR 2011	69754870	306,0	31 MAR 2011	123,74

PARTIDO VERDE

Nota Fiscal Série B No.006196689

AES Eletropaulo
Conta de Energia Elétrica

836700000018 237400481006 440169522511 000766990287

Autenticação Mecânica
Não vale como recibo

Emissão de comprovantes

A33F040751019217010
04/04/2011 08:00:21

SISBB - SISTEMA DE INFORMACOES BANCO DO BRASIL
04/04/2011 - AUTO-ATENDIMENTO - 08.00.22
2945902945

COMPROVANTE DE PAGAMENTO

CLIENTE: PARTIDO VERDE PV
AGENCIA: 2945-9 CONTA: 4.343-5

Convenio CEB
Codigo de Barras 83640000000-3 13050005286-0
71003650213-0 00365021103-4
Data do pagamento 04/04/2011
Valor em Dinheiro 13,05
Valor em Cheque 0,00
Valor Total 13,05

DOCUMENTO: 040401
AUTENTICACAO SISBB:
E.D40.EB6.220.7D7.A67

Transação efetuada com sucesso por: J2866702 JOSE LUIZ DE FRANCA

CEB DISTRIBUIÇÃO

SIA - ÁREA DE SERVIÇOS PÚBLICOS - LOTE C - CEP 71.215-902
BRASÍLIA - DF CNPJ : 07.522.669/0001-92 CF/DF 07.468.935/001-97
REGIME ESPECIAL - ATO DECLARATÓRIO Nº 021/2006
UNUES GEESP/DITRI/SUREC/SEF
NF / FATURA DE ENERGIA ELÉTRICA / SERVIÇOS SÉRIE U Nº 0007388/4

SEU CODIGO

PARTIDO VERDE
ED MIGUEL BADYA BL L SL 218
BRASILIA
CEP: 70.300-000

A TARIFA SOCIAL DE ENERG
ELÉTRICA - TSEE FOI CRIA
PELA LEI Nº 10.43
DE 26 DE ABRIL DE 200

CONTA MÊS	VENCIMENTO	CONSUMO (kWh)	TOTAL A PAGAR (R$)

DATAS DAS LEITURAS	
ATUAL:	02/03/2011
ANTERIOR:	02/02/2011
APRESENTAÇÃO:	02/03/2011
PRÓXIMO MÊS:	04/04/2011

DADOS DA UNIDADE CONSUMIDORA	
CNPJ/CPF:	00564413000180
CLASSIFICAÇÃO:	COMERCIAL
LIGAÇÃO:	MONOFASICA
MEDIDOR(ES):	00000408191

LEITURAS DE ENERGIA	kWh	kVArh
ATUAL:	5262	
ANTERIOR:	5229	
CONSUMO:	33	
RESÍDUO DE CONSUMO:		
NÚMERO DE DIAS:	28	
FATOR MULTIPLICADOR:	001,00	
FATOR DE POTÊNCIA:		

HISTORICO DE CONSUMO (kWh)			
MAR/10	64	SET/10	143
ABR/10	64	OUT/10	
MAI/10	64	NOV/10	
JUN/10	49	DEZ/10	28
JUL/10	39	JAN/11	32
AGO/10	55	FEV/11	18
MÉDIA CONSUMO ANUAL:	43		

DESCRIÇAO DA CONTA

TARIFA FAIXA CONSUMO	33 kWH A R$	0,3233897 =	10,67
CONTRIBUICAO DE ILUMINACAO PUBLICA			2,38

MENSAGENS IMPORTANTES

Reservado ao Fisco: 2DDD.2FB6.A3D0.1769.470F.0200.A647.E8C3

COMPOSIÇÃO DA TARIFA		
RES. ANEEL 166/05	R$	%
ENERGIA:	5,33	19,95
DISTRIBUIÇÃO:	1,86	21,00
TRANSMISSÃO:	0,44	5,00
TRIBUTOS:	1,80	10,05
ENC. SETORIAIS:	1,24	14,00

INDICADORES DE CONTINUIDADE			
	DIC	FIC	DMIC
APURADO MENSAL:	0,00	0,00	0,00
LIMITE MENSAL:	4,59	3,11	2,52
LIMITE TRIMESTRAL:	9,19	6,22	
LIMITE ANUAL:	18,38	12,45	

IMPOSTOS	
BASE DE CÁLCULO (R$):	10,67
ALÍQUOTA(%) :	12,00
ICMS INCLUÍDO NO VALOR DA TARIFA (R$):	1,28
ICMS SOBRE O VALOR DA SUBVENÇÃO (R$):	0,00
VALOR TOTAL DO ICMS (R$) :	1,28
VALOR DO PIS/PASEP (R$) :	0,09
VALOR DO COFINS (R$) :	0,43

CONJ. ELÉTRICO: BRASILIA CENTRO
MÊS DE REF.: 01/2011

ENCARGO DE USO DO SISTEMA DE DISTRIBUICAO
R$: 5,39
MÊS DE REF.: 01/2011

Emissão de comprovantes

A33F040751019217013
04/04/2011 08:00:37

SISBB --- SISTEMA DE INFORMACOES BANCO DO BRASIL
04/04/2011 - AUTO-ATENDIMENTO - 08.00.36
2945902945

COMPROVANTE DE PAGAMENTO

CLIENTE: PARTIDO VERDE PV
AGENCIA: 2945-9 CONTA: 4.343-5

Convenio CEB
Codigo de Barras 83630000003-8 02350005286-7
71010158572-1 01015851103-9
Data do pagamento 04/04/2011
Valor em Dinheiro 302,35
Valor em Cheque 0,00
Valor Total 302,35

DOCUMENTO: 040404
AUTENTICACAO SISBB:
8.053.06E.F1F.561.A0A

Transação efetuada com sucesso por: J2866702 JOSE LUIZ DE FRANCA

CEB DISTRIBUIÇÃO

SIA - ÁREA DE SERVIÇOS PÚBLICOS - LOTE C - CEP 71.215-902
BRASÍLIA - DF CNPJ : 07.522.669/0001-92 CF/DF 07.468.935/001-97
REGIME ESPECIAL - ATO DECLARATÓRIO Nº 021/2006
NUESP/GEESP/DITRI/SUREC/SEF
NF / FATURA DE ENERGIA ELÉTRICA / SERVIÇOS SÉRIE U Nº

SEU CÓDIGO
000751698

PARTIDO VERDE
SHIS QL 20 CJ 04 LT 08
LAGO SUL
CEP: 71.650-145

A TARIFA SOCIAL DE ENERGI
ELÉTRICA – TSEE FOI CRIAD
PELA LEI Nº 10.438
DE 26 DE ABRIL DE 200

CONTA MÊS	VENCIMENTO	CONSUMO (kWh)	TOTAL A PAGAR (R$)

DATAS DAS LEITURAS	
ATUAL:	18/03/2011
ANTERIOR:	16/02/2011
APRESENTAÇÃO:	18/03/2011
PRÓXIMO MÊS:	18/04/2011

DADOS DA UNIDADE CONSUMIDORA	
CNPJ/CPF:	03188696300168
CLASSIFICAÇÃO:	RESIDENCIAL
LIGAÇÃO:	TRIFASICA
MEDIDOR(ES):	00008285[illegible]

TRIBUNAL SUPERIOR ELEITORAL
Fls 0002231

LEITURAS DE ENERGIA	kWh	kVArh
ATUAL:		
ANTERIOR:	229	
CONSUMO:	158	
RESÍDUO DE CONSUMO:	710	
NÚMERO DE DIAS:	30	
FATOR MULTIPLICADOR:	010,00	
FATOR DE POTÊNCIA:		

HISTÓRICO DE CONSUMO (kWh)			
MAR/10	640	SET/10	530
ABR/10	570	OUT/10	720
MAI/10	590	NOV/10	650
JUN/10	550	DEZ/10	570
JUL/10	500	JAN/11	610
AGO/10	540	FEV/11	600
MÉDIA CONSUMO ANUAL:	594		

DESCRIÇÃO DA CONTA

TARIFA FAIXA CONSUMO	710 kWH A R$	0,3989152 =	283,22
CONTRIBUICAO DE ILUMINACAO PUBLICA			20,34
COMP.POR ULTRAPAS. FIC ANUAL			1,21-

MENSAGENS IMPORTANTES

OS CRITERIOS PARA O RECEBIMENTO DO BENEFICIO DA TARIFA SOCIAL DE ENERGIA ELETRICA (BAIXA RENDA) FORAM ALTERADOS PELA ANEEL (VIDE VERSO DA FATURA). PARA MANTER OU RECEBER ESTE BENEFICIO PROCURE IMEDIATAMENTE UMA AGENCIA DA CEB DISTRIBUICAO. PARA INFORMACOES COMPLEMENTARES LIGUE 0800 61 0196.

Reservado ao Fisco: B442.73C2.142D.78B8.5422.D05D.B5BA.BD39

COMPOSIÇÃO DA TARIFA		
RES. ANEEL 166/05	R$	%
ENERGIA:	117,10	41,34
DISTRIBUIÇÃO:	43,66	22,00
TRANSMISSÃO:	9,92	5,00
TRIBUTOS:	84,76	17,66
ENC. SETORIAIS:	27,78	14,00

INDICADORES DE CONTINUIDADE			
	DIC	FIC	DMIC
APURADO MENSAL:	0,00	0,00	0,00
LIMITE MENSAL:	5,91	3,80	3,46
LIMITE TRIMESTRAL:	0,00	0,00	
LIMITE ANUAL:	0,00	0,00	

IMPOSTOS	
BASE DE CÁLCULO (R$):	283,22
ALÍQUOTA(%) :	25,00
ICMS INCLUÍDO NO VALOR DA TARIFA (R$):	70,80
ICMS SOBRE O VALOR DA SUBVENÇÃO (R$):	0,00
VALOR TOTAL DO ICMS (R$) :	70,80
VALOR DO PIS/PASEP (R$) :	2,49
VALOR DO COFINS (R$) :	11,47

CONJ. ELÉTRICO: MANGUEIRAL
MÊS DE REF.: 01/2011

ENCARGO DE USO DO SISTEMA DE DISTRIBUIÇÃO	
R$:	92,59
MÊS DE REF.:	01/2011

EMPRESA

Emissão de comprovantes

SISBB - SISTEMA DE INFORMACÕES BANCO DO BRASIL
28/04/2011 - AUTO-ATENDIMENTO - 07.52.15
2945902945

COMPROVANTE DE PAGAMENTO

CLIENTE: PARTIDO VERDE PV
AGENCIA: 2945-9 CONTA: 4.343-5

Convenio	ELETROPAULO	
Codigo de Barras	83660000001-9	30560048100-9
	49351585941-8	00076699028-7
Data do pagamento		28/04/2011
Valor em Dinheiro		130,56
Valor em Cheque		0,00
Valor Total		130,56

DOCUMENTO: 042801
AUTENTICACAO SISBB:
0.3E5.CD4.A76.64B.624

TRIBUNAL SUPERIOR ELEITORAL
Fls 000224
ASSINATURA

Transação efetuada com sucesso por: J2866702 JOSE LUIZ DE FRANCA PENNA.

AES Eletropaulo

Conta de Energia Elétrica

PARTIDO VERDE
VEL SEM NOME SAI FRADIQUE COUTINHO 1
CEP: 05416-000 SAO PAULO - SP
CPF/CNPJ: 31.886.963/0001-68 e INSC.EST.
E-mail:

Nota Fiscal Série B Nº 005517547

Reservado ao Fisco **A758.5F03.CB01.FD6B.0B8E.7B1D.99EF.6F69**
CFOP:5253 (Venda de en. elétrica p/ estabelecimento comer

Eletropaulo Metropolitana Eletricidade de São Paulo S.A.
Rua Lourenço Marques, 158, 04547-100, São Paulo, SP
CNPJ: 61.695.227/0001-93 - **Inscrição Estadual:** 108.317.078.118
Regime Especial Proc. DRT-1 nº 20.186/71

LIGAÇÕES GRATUITAS 24 HORAS

Emergência	Comercial	Deficientes auditivos
0800 72 72 196	0800 72 72 120	0800 77 28 626

Ouvidoria da AES Eletropaulo	ARSESP	ANEEL
0800 72 73 110	0800 05 55 591	167

Segunda Via

Conta Referente a	Data de Emissão	Vencimento
ABR 2011	14 ABR 2011	**28 ABR 2011**

Loja ou Posto de atendimento mais próximo, das 8h30 às 16h30:

Av. Faria Lima 1644 São Paulo

Nº DA INSTALAÇÃO	Nº DO CLIENTE
69754870	0020602682

TRIBUNAL SUPERIOR ELEITORAL
Fls 000225
CPI/PSDB

NOTIFICAÇÃO/REAVISO DE CONTAS VENCIDAS

HISTÓRICO DE CONSUMO

MÊS/ANO	kWh
ABR/11	306,0
MAR/11	306,0
FEV/11	156,0
JAN/11	328,0
DEZ/10	287,0
NOV/10	297,0
OUT/10	352,0
SET/10	302,0
AGO/10	385,0
JUL/10	346,0
JUN/10	295,0
MAI/10	313,0
ABR/10	305,0

DADOS DE LEITURA DO MEDIDOR

Anterior	Leitura	Atual	Leitura	Próxima	Entrega
17 MAR	8472	14 ABR	8778	16 MAI	19 ABR

DADOS TÉCNICOS DA INSTALAÇÃO

Medidor	Fator Multiplicador	Classe	Faturamento	Tipo de Tarifa
1258599	1	Comercial	Monofásico	B3_OUTROS

Tensão Nominal	Tensão Mínima	Tensão Máxima
115/230 (BT) V	108/216 V	127/241 V

INDICADORES DE QUALIDADE DO SERVIÇO **MÊS DE REFERÊNCIA:** FEV 11

Conjunto Elétrico: BELA ALIANÇA

		Anual	Limite Perm. Trim.	Mensal	Verificado
Horas que o cliente ficou sem energia	DIC	18,38	9,19	4,59	3,75
Vezes que o cliente ficou sem energia	FIC	11,95	5,97	2,98	1,00
Máx. de horas contínuas que o cliente ficou sem energia	DMIC	-	-	2,52	3,75

Encargo de uso do sistema de distribuição (CM) 26,34

Atenção: o cliente tem direito de solicitar apuração do DIC, FIC e DMIC e ser compensado em caso de ultrapassagem do limite permitido. O processo de apuração dos indicadores técnicos da AES Eletropaulo é certificado pela norma ISO 9001:2008.

DESCRIÇÃO DE FATURAMENTO

FORNECIMENTO	
CONSUMO X TARIFA (VALOR DO kWh)	
306,0 kWh X R$ 0,29444000	90,09
TRIBUTOS	
PIS/PASEP	1,18
COFINS	5,47
ICMS	21,24
OUTROS PRODUTOS E SERVIÇOS	
COSIP LEI 13.479/02	13,25
ABATIMENTOS E DEVOLUÇÕES	
PENAL. DIC, DMIC E FIC	0,67-

Composição do fornecimento e tributos cobrados nesta conta - Res. 166/2005

	Energia	Distribuição	Transmissão	Encargos	Tributos
R$	43,54	27,39	6,74	12,42	27,89

Não constam débitos relativos às faturas vencidas no anode 2010. Excluem-se desta declaração os valores eventualmente nãofaturados em razão de irregularidades constatadas posteriormente. Esta declaração substitui as quitações dos faturamentos mensais do ano de referência.
- Importante: A falta de pagamento desta fatura implicará na suspensão do fornecimento de energia elétrica a partir do 15º dia da data de vencimento nos termos da resolução ANEEL nº. 456/00 art. 91 e leis federais nºs. 8.987 de 13/02/1995 e 9.427 de 26/12/1996.
- Sobre a conta paga após o vencimento incidirão multa de 2%, juros de mora de 0,033% ao dia (Lei 10.438 de 26/04/2002) e atualização financeira a serem incluídos em conta futura.

ICMS - Lei Estadual 6374 de 01/03/89
Valor da Nota Fiscal: R$ 117,98 Base de Cálculo R$ 117,98
Alíquota 18% - Valor R$ 21,24

VALOR DA FATURA A PAGAR **130,56**

O pagamento desta conta não quita débitos anteriores.

Cadastre sua conta em Débito Automático através do código 100076699028

Nº da Fatura	Data de Emissão	Conta Referente a	Nº da Instalação	Consumo (kWh)	Vencimento	Total a Pagar (R$)
559401908341	14 ABR 2011	ABR 2011	69754870	306,0	**28 ABR 2011**	**130,56**

PARTIDO VERDE

Nota Fiscal Série B Nº 005517547

AES Eletropaulo
Conta de Energia Elétrica

836600000019 305600481009 493515859418 000766990287

Autenticação Mecânica
Não vale como recibo

Emissão de comprovantes

SISBB - SISTEMA DE INFORMACOES BANCO DO BRASIL
02/05/2011 - AUTO-ATENDIMENTO - - 08.23.22
2945902945

COMPROVANTE DE PAGAMENTO

CLIENTE: PARTIDO VERDE PV
AGENCIA: 2945-9 CONTA: 4.343-5

Convenio CEB		
Código de Barras	83690000000-8	12090005286-7
	61003650206-6	00365021104-2
Data do pagamento		02/05/2011
Valor em Dinheiro		12,09
Valor em Cheque		0,00
Valor Total		12,09

DOCUMENTO: 050201
AUTENTICACAO SISBB:
7.B46.3F3.39A.989.D2E

Transação efetuada com sucesso por: J2866702 JOSE LUIZ DE

CEB DISTRIBUIÇÃO

SIA - ÁREA DE SERVIÇOS PÚBLICOS - LOTE C - CEP 71.215-902
BRASÍLIA - DF CNPJ: 07.522.669/0001-92 CF/DF 07.468.935/001-97
REGIME ESPECIAL - ATO DECLARATÓRIO Nº 021/2006
NUESP/GEESP/DITRI/SUREC/SEF
NF FATURA DE ENERGIA ELÉTRICA / SERVIÇOS SÉRIE U Nº 000239340

SEU CÓDIGO

PARTIDO VERDE
ED MIGUEL BADYA BL L SL 218
BRASILIA
CEP: 70.300-000

A TARIFA SOCIAL DE ENERG
ELÉTRICA – TSEE FOI CRIAD
PELA LEI Nº 10.43
DE 26 DE ABRIL DE 200

CONTA MÊS	VENCIMENTO	CONSUMO (kWh)	TOTAL A PAGAR (R$)

DATAS DAS LEITURAS

ATUAL:	04/04/2011
ANTERIOR:	02/03/2011
APRESENTAÇÃO:	04/04/2011
PRÓXIMO MÊS:	05/05/2011

DADOS DA UNIDADE CONSUMIDORA

CNPJ/CPF:	00564130000180
CLASSIFICAÇÃO:	COMERCIAL
LIGAÇÃO:	MONOFASICA
MEDIDOR(ES):	00000406191

LEITURAS DE ENERGIA

	kWh	kVArh
ATUAL:		
ANTERIOR:	5291	
CONSUMO:	5262	
RESÍDUO DE CONSUMO:	29	
NÚMERO DE DIAS:	33	
FATOR MULTIPLICADOR:	001,00	
FATOR DE POTÊNCIA:		

HISTÓRICO DE CONSUMO (kWh)

ABR/10	64	OUT/10	0
MAI/10	64	NOV/10	0
JUN/10	49	DEZ/10	28
JUL/10	39	JAN/11	37
AGO/10	55	FEV/11	18
SET/10	143	MAR/11	33

MÉDIA CONSUMO ANUAL: 40

DESCRIÇÃO DA CONTA

TARIFA FAIXA CONSUMO	30 kWH A R$	0,3238575 =	9,71
CONTRIBUICAO DE ILUMINACAO PUBLICA			2,38

MENSAGENS IMPORTANTES

Reservado ao Fisco: 3E1D.6B16.C28F.5F8C.4DDA.D55E.53C8.9A8L

COMPOSIÇÃO DA TARIFA

RES. ANEEL 166/05	R$	%
ENERGIA:	4,86	50,05
DISTRIBUIÇÃO:	1,69	21,00
TRANSMISSÃO:	0,40	5,00
TRIBUTOS:	1,64	9,95
ENC. SETORIAIS:	1,12	14,00

INDICADORES DE CONTINUIDADE

	DIC	FIC	DMIC
APURADO MENSAL:	0,00	0,00	0,00
LIMITE MENSAL:	4,59	3,11	2,52
LIMITE TRIMESTRAL:	9,19	6,22	
LIMITE ANUAL:	18,38	12,45	

IMPOSTOS

BASE DE CÁLCULO (R$):	9,71
ALÍQUOTA(%):	12,00
ICMS INCLUÍDO NO VALOR DA TARIFA (R$):	1,16
ICMS SOBRE O VALOR DA SUBVENÇÃO (R$):	0,00
VALOR TOTAL DO ICMS (R$):	1,16
VALOR DO PIS/PASEP (R$):	0,08
VALOR DO COFINS (R$):	0,40

CONJ. ELÉTRICO: BRASILIA CENTRO
MÊS DE REF.: 02/2011

ENCARGO DE USO DO SISTEMA DE DISTRIBUIÇÃO

R$: 4,37
MÊS DE REF.: 02/2011

EMPRESA

Emissão de comprovantes

SISBB - SISTEMA DE INFORMACOES BANCO DO BRASIL
05/05/2011 - AUTO-ATENDIMENTO - 08.17.38
2945902945

COMPROVANTE DE PAGAMENTO

CLIENTE: PARTIDO VERDE PV
AGENCIA: 2945-9 CONTA: 4.343-5

Convenio CEB		
Codigo de Barras	83620000003-9	16040005286-8
	61010158565-7	01015851104-7
Data do pagamento		05/05/2011
Valor em Dinheiro		316,04
Valor em Cheque		0,00
Valor Total		316,04

DOCUMENTO: 050501
AUTENTICACAO SISBB:
0.65F.440.A09.D12.9B4

Transação efetuada com sucesso por: J2866702 JOSE LUIZ DE I

CEB DISTRIBUIÇÃO

SIA - ÁREA DE SERVIÇOS PÚBLICOS - LOTE C - CEP 71.215-002
BRASÍLIA - DF CNPJ : 07.522.669/0001-92 CF/DF 07.468.935/001-07
REGIME ESPECIAL - ATO DECLARATÓRIO Nº 021/2006
NUESP/GEESP/DITRI/SUREC/SEF
NF FATURA DE ENERGIA ELÉTRICA / SERVIÇOS SÉRIE U Nº 000754178

SEU CÓDIGO 10158565 10

PARTIDO VERDE
SHIS QL 20 CJ 04 LT 08
LAGO SUL
CEP: 71.650-145

A TARIFA SOCIAL DE ENERGIA ELÉTRICA – TSEE FOI CRIADA PELA LEI Nº 10.438, DE 26 DE ABRIL DE 2002.

CONTA MÊS	VENCIMENTO	CONSUMO (kWh)	TOTAL A PAGAR (R$)
ABR/2011	05/05/2011	740	316,04

DATAS DAS LEITURAS

ATUAL:	18/04/2011
ANTERIOR:	18/03/2011
APRESENTAÇÃO:	18/04/2011
PRÓXIMO MÊS:	19/05/2011

DADOS DA UNIDADE CONSUMIDORA

CNPJ/CPF:	031886963000168
CLASSIFICAÇÃO:	CONSUMO SUBTERRÂNEO TRIFASICA
LIGAÇÃO:	TRIFASICA
MEDIDOR(ES):	000000952237

LEITURAS DE ENERGIA

	kWh	kVArh
ATUAL:	303	
ANTERIOR:	229	
CONSUMO:	740	
RESÍDUO DE CONSUMO:		
NÚMERO DE DIAS:	31	
FATOR MULTIPLICADOR:	010,00	
FATOR DE POTÊNCIA:		

HISTÓRICO DE CONSUMO (kWh)

ABR/10	570	OUT/10	720
MAI/10	590	NOV/10	650
JUN/10	550	DEZ/10	570
JUL/10	500	JAN/11	610
AGO/10	540	FEV/11	600
SET/10	530	MAR/11	710

MÉDIA CONSUMO ANUAL: 608

DESCRIÇÃO DA CONTA

TARIFA FAIXA CONSUMO 740 kWH A R$ 0,3995995 =	295,70
CONTRIBUICAO DE ILUMINACAO PUBLICA	20,34

CEB DISTRIBUIÇÃO

MENSAGENS IMPORTANTES

Reservado ao Fisco: EEE9.0465.74E6.D3E7.927C.7C4D.21D6.FEA4

COMPOSIÇÃO DA TARIFA

RES. ANEEL 166/05	R$	%
ENERGIA:	122,06	41,27
DISTRIBUIÇÃO:	45,50	22,00
TRANSMISSÃO:	10,34	5,00
TRIBUTOS:	88,85	17,73
ENC. SETORIAIS:	28,95	14,00

INDICADORES DE CONTINUIDADE

	DIC	FIC	DMIC
APURADO MENSAL:	0,00	0,00	0,00
LIMITE MENSAL:	5,91	3,80	3,46
LIMITE TRIMESTRAL:	0,00	0,00	
LIMITE ANUAL:	0,00	0,00	

IMPOSTOS

BASE DE CÁLCULO (R$):	295,70
ALÍQUOTA(%):	25,00
ICMS INCLUÍDO NO VALOR DA TARIFA (R$):	73,92
ICMS SOBRE O VALOR DA SUBVENÇÃO (R$):	0,00
VALOR TOTAL DO ICMS (R$):	73,92
VALOR DO PIS/PASEP (R$):	2,66
VALOR DO COFINS (R$):	12,27

CONJ. ELÉTRICO:	MANGUEIRAL
MÊS DE REF.:	02/2011

ENCARGO DE USO DO SISTEMA DE DISTRIBUIÇÃO

R$:	91,08
MÊS DE REF.:	02/2011

AES Eletropaulo

Conta de Energia Elétrica

PARTIDO VERDE
VRL SEM NOME SAI FRADIQUE COUTINHO 1
CEP: 05416-000 SAO PAULO - SP
CPF/CNPJ: 31.886.963/0001-68 e INSC.EST.
E-mail:

Nota Fiscal Série B Nº 005725709

Reservado ao Fisco **8857.EE47.7BF6.207E.CA3F.2714.DB1F.518C**

CFOP: 5253 (Venda de en elétrica p/ estabelecimento comer

Eletropaulo Metropolitana Eletricidade de São Paulo S.A.
Rua Lourenço Marques, 158, 04547-100, Sao Paulo, SP
CNPJ: 61.695.227/0001-93 - Inscrição Estadual: 108.317.078.118
Regime Especial Proc. DRT-1 nº 20 188/71

☎ LIGAÇÕES GRATUITAS 24 HORAS

Emergência	Comercial	Deficientes auditivos
0800 72 72 196	0800 72 72 120	0800 77 28 626

Ouvidoria da AES Eletropaulo	ARSESP	ANEEL
0800 72 73 110	0800 05 55 591	167

Segunda Via

Conta Referente a	Data de Emissão	Vencimento
MAI 2011	16 MAI 2011	26 MAI 2011

Loja ou Posto de atendimento mais próximo, das 8h30 às 16h30:

Av. Faria Lima 1644 São Paulo

Nº DA INSTALAÇÃO	Nº DO CLIENTE
69754870	0020602682

TRASLADO EXPEDIDO AO SETOR(A) 00228 (FLS.) 50

NOTIFICAÇÃO/REAVISO DE CONTAS VENCIDAS

HISTÓRICO DE CONSUMO

MÊS/ANO	kWh
MAI/11	
ABR/11	308,0
MAR/11	306,0
FEV/11	168,0
JAN/11	328,0
DEZ/10	267,0
NOV/10	297,0
OUT/10	362,0
SET/10	362,0
AGO/10	385,0
JUL/10	346,0
JUN/10	295,0
MAI/10	313,0

DADOS DE LEITURA DO MEDIDOR

Anterior	Leitura	Atual	Leitura	Próxima	Entrega
14 ABR	8778	16 MAI	8778	15 JUN	19 MAI

DADOS TÉCNICOS DA INSTALAÇÃO

Medidor	Fator Multiplicador	Classe	Faturamento	Ligação
1456070	1	Comercial	Monofásico	03 OUTROS

Tensão Nominal	Tensão Mínima	Tensão Máxima
115/230 (BT) V	109/216 V	127/241 V

INDICADORES DE QUALIDADE DO SERVIÇO — MÊS DE REFERÊNCIA: MAR 11

Conjunto Elétrico: BELA ALIANCA

		Limite Perm. Anual	Limite Perm. Trim.	Mensal	Valor Apur.
Horas que o cliente ficou sem energia	DIC	11,30	5,19	4,67	0,00
Vezes que o cliente ficou sem energia	FIC	11,96	5,87	2,93	0,00
Máx. de horas contínuas que o cliente ficou sem energia	DMIC	-		2,64	0,00

Encargo de uso do sistema de distribuição (CDE) 01,67

Atenção: o cliente tem direito de solicitar a compensação do DIC, FIC e DMIC e tem competência em caso de ultrapassagem do limite previsto. O procedimento e a documentação estão disponíveis na AES Eletropaulo e contatando pelo nº 0800 010 2008.

DESCRIÇÃO DE FATURAMENTO

Página 1/1

FORNECIMENTO	
CONSUMO X TARIFA (VALOR DO kWh)	
30,0 kWh X R$ 0,29444000	8,83
TRIBUTOS	
PIS/PASEP	0,10
COFINS	0,47
ICMS	2,06
OUTROS PRODUTOS E SERVIÇOS	
COSIP LEI 13.479/02	13,25
ABATIMENTOS E DEVOLUÇÕES	
PENAL DIC, DMIC E FIC	-,04

EMPRESA

Emissão de comprovantes

SISBB - SISTEMA DE INFORMACOES BANCO DO BRASIL
26/05/2011 - AUTO-ATENDIMENTO - 08.04.28
2945902945

COMPROVANTE DE PAGAMENTO

CLIENTE: PARTIDO VERDE PV
AGENCIA: 2945-9 CONTA: 4.3[illegible]-5

Convenio ELETROPAULO
Codigo de Barras 836900000006-8 23670048100[illegible]
60682158021 8 00076699028[illegible]
Data do pagamento 26/05/2011
Valor em Dinheiro 23,67
Valor em Cheque 0,00
Valor Total 23,67

DOCUMENTO: 052607
AUTENTICACAO SISBB:
9.6CF.FCD.657.627.4D3

Transação efetuada com sucesso por J2866702 JOSE LUIZ DE FRANCA PENNA

VALOR DA FATURA A PAGAR **23,67**

O pagamento desta conta não quita débitos anteriores.

Cadastre sua conta em Débito Automático através do código 100076699028

Nº da Fatura	Data de Emissão	Conta Referente a	Nº da Instalação	Consumo (kWh)	Vencimento	Total a Pagar (R$)
55580196166	16 MAI 2011	MAI 2011	69754870	0,0	26 MAI 2011	23,67

PARTIDO VERDE Nota Fiscal Série B Nº 005725709 AES Eletropaulo

836900000008 23670048100 5 60682158021 8 00076699028 7

Autenticação Mecânica
Não valido como recibo

EMPRESA

Emissão de comprovantes

A33G020817042193005
02/06/2011 08:19:55

SISBB - SISTEMA DE INFORMACOES BANCO DO BRASIL
02/06/2011 - AUTO-ATENDIMENTO - 08.19.55
2945902945

COMPROVANTE DE PAGAMENTO

CLIENTE: PARTIDO VERDE PV
AGENCIA: 2945-9 CONTA: 4.343-5

Convenio CEB
Codigo de Barras 83620000000-5 13690005286-3
51003650280-3 00365021105-9
Data do pagamento 02/06/2011
Valor em Dinheiro 13,69
Valor em Cheque 0,00
Valor Total 13,69

DOCUMENTO: 060201
AUTENTICACAO SISBB:
D.4B0.5CB.E40.5B4.E09

Transação efetuada com sucesso por: J2866702 JOSE LUIZ DE FRANCA

CEB DISTRIBUIÇÃO

SIA - ÁREA DE SERVIÇOS PÚBLICOS - LOTE C - CEP 71.215-902
BRASÍLIA - DF CNPJ : 07.522.669/0001-92 CF/DF 07.468.935/001-97
REGIME ESPECIAL - ATO DECLARATÓRIO Nº 021/2006
N U E S P / G E E S P / D I T R I / S U R E C / S E F
NF / FATURA DE ENERGIA ELÉTRICA / SERVIÇOS SÉRIE U Nº 000240030

SEU CÓDIGO

PARTIDO VERDE
ED MIGUEL BADYA BL L SL 218
BRASILIA
CEP: 70.300-000

A TARIFA SOCIAL DE ENERGIA ELÉTRICA – TSEE FOI CRIADA PELA LEI Nº 10.438, DE 26 DE ABRIL DE 2002.

CONTA MÊS	VENCIMENTO	CONSUMO (kWh)	TOTAL A PAGAR (R$)

DATAS DAS LEITURAS

ATUAL:	05/05/2011
ANTERIOR:	04/04/2011
APRESENTAÇÃO:	05/05/2011
PRÓXIMO MÊS:	02/06/2011

DADOS DA UNIDADE CONSUMIDORA

CNPJ/CPF:	[illegible]
CLASSIFICAÇÃO:	COMERCIAL
LIGAÇÃO:	[illegible]
MEDIDOR(ES):	00000406191

LEITURAS DE ENERGIA

	kWh	kVArh
ATUAL:	5326	
ANTERIOR:	5291	
CONSUMO:	35	
RESÍDUO DE CONSUMO:		
NÚMERO DE DIAS:	31	
FATOR MULTIPLICADOR:	001,00	
FATOR DE POTÊNCIA:		

HISTÓRICO DE CONSUMO (kWh)

MAI/10	64	NOV/10	0
JUN/10	49	DEZ/10	28
JUL/10	39	JAN/11	37
AGO/10	55	FEV/11	18
SET/10	143	MAR/11	33
OUT/10	0	ABR/11	29

MÉDIA CONSUMO ANUAL: 37

DESCRIÇÃO DA CONTA

TARIFA FAIXA CONSUMO	35 kWH A R$	0,3231951 =	11,31
CONTRIBUICAO DE ILUMINACAO PUBLICA			2,38

MENSAGENS IMPORTANTES

CONSTAM QUITADAS AS FATURAS DESSA UNIDADE CONSUMIDORA, EM SEU NOME, VENCIDAS ATE 31/12/2010, CONFORME A LEI N. 12.007/2009, EXCETO EVENTUAIS DEBITOS QUE VENHAM A SER APURADOS DIANTE DE VERIFICACAO DE IRREGULARIDADES. ESTA DECLARACAO SUBSTITUI DECLARACOES ANTERIORES.

Reservado ao Fisco: B041.9DF2.861C.AE29.5A31.7B84.0148.7554

COMPOSIÇÃO DA TARIFA

RES. ANEEL 166/05	R$	%
ENERGIA:	5,67	50,13
DISTRIBUIÇÃO:	1,97	21,00
TRANSMISSÃO:	0,47	5,00
TRIBUTOS:	1,89	9,87
ENC. SETORIAIS:	1,31	14,00

INDICADORES DE CONTINUIDADE

	DIC	FIC	DMIC
APURADO MENSAL:	0,00	0,00	0,00
LIMITE MENSAL:	4,59	3,11	2,52
LIMITE TRIMESTRAL:	9,19	6,22	
LIMITE ANUAL:	18,38	12,45	

IMPOSTOS

BASE DE CÁLCULO (R$):	11,31
ALÍQUOTA(%) :	12,00
ICMS INCLUÍDO NO VALOR DA TARIFA (R$):	1,35
ICMS SOBRE O VALOR DA SUBVENÇÃO (R$):	0,00
VALOR TOTAL DO ICMS (R$) :	1,35
VALOR DO PIS/PASEP (R$) :	0,09
VALOR DO COFINS (R$) :	0,45

CONJ. ELÉTRICO: BRASILIA CENTRO
MÊS DE REF.: 03/2011

ENCARGO DE USO DO SISTEMA DE DISTRIBUIÇÃO

R$: 4,81
MÊS DE REF.: 03/2011

Emissão de comprovantes

A33D031438435949006
03/06/2011 14:43:57

SISBB - SISTEMA DE INFORMACOES BANCO DO BRASIL
03/06/2011 - AUTO-ATENDIMENTO - 14:43:57
2945902945

COMPROVANTE DE PAGAMENTO

CLIENTE: PARTIDO VERDE PV
AGENCIA: 2945-9 CONTA: 4.343-5

Convenio CEB		
Codigo de Barras	83600000002-3	99380005206-0
	51010158541-0	01015851105-4
Data do pagamento		03/06/2011
Valor em Dinheiro		299,38
Valor em Cheque		0,00
Valor Total		299,38

DOCUMENTO: 060302
AUTENTICACAO SISBB:
7.152.09F.654.369.582

Transação efetuada com sucesso por: J2866702 JOSE LUIZ DE FRANC

CEB DISTRIBUIÇÃO

SIA - ÁREA DE SERVIÇOS PÚBLICOS - LOTE C - CEP 71.215-902
BRASÍLIA - DF CNPJ : 07.522.669/0001-92 CF/DF 07.468.935/001-97
REGIME ESPECIAL - ATO DECLARATÓRIO Nº 021/2006
NUESP/GEESP/DITRI/SUREC/SEF
NF / FATURA DE ENERGIA ELÉTRICA / SERVIÇOS SÉRIE U Nº 000757541

SEU CÓDIGO

PARTIDO VERDE
SHIS QL 20 CJ 04 LT 08
LAGO SUL
CEP: 71.650-145

A TARIFA SOCIAL DE ENERGIA ELÉTRICA – TSEE FOI CRIADA PELA LEI Nº 10.438, DE 26 DE ABRIL DE 2002.

CONTA MES	VENCIMENTO	CONSUMO (kWh)	TOTAL A PAGAR (R$)

DATAS DAS LEITURAS

ATUAL:	19/05/2011
ANTERIOR:	18/04/2011
APRESENTAÇÃO:	19/05/2011
PRÓXIMO MÊS:	16/06/2011

DADOS DA UNIDADE CONSUMIDORA

CNPJ/CPF:	09188696300168
CLASSIFICAÇÃO:	RESIDENCIAL
LIGAÇÃO:	TRIFASICA
MEDIDOR(ES):	00000395543

LEITURAS DE ENERGIA

	kWh	kVArh
ATUAL:	373	
ANTERIOR:	303	
CONSUMO:	700	
RESÍDUO DE CONSUMO:		
NÚMERO DE DIAS:	31	
FATOR MULTIPLICADOR:	010,00	
FATOR DE POTÊNCIA:		

HISTORICO DE CONSUMO (kWh)

MAI/10	590	NOV/10	650
JUN/10	550	DEZ/10	570
JUL/10	500	JAN/11	610
AGO/10	540	FEV/11	600
SET/10	530	MAR/11	710
OUT/10	720	ABR/11	740

MÉDIA CONSUMO ANUAL: 618

DESCRIÇÃO DA CONTA

TARIFA FAIXA CONSUMO	700 kWH A R$	0,3986307 =	279,04
CONTRIBUICAO DE ILUMINACAO PUBLICA			20,34

MENSAGENS IMPORTANTES

CONSTAM QUITADAS AS FATURAS DESSA UNIDADE CONSUMIDORA, EM SEU NOME, VENCIDAS ATE 31/12/2010, CONFORME A LEI N. 12.007/2009, EXCETO EVENTUAIS DEBITOS QUE VENHAM A SER APURADOS DIANTE DE VERIFICACAO DE IRREGULARIDADES. ESTA DECLARACAO SUBSTITUI DECLARACOES ANTERIORES.

Reservado ao Fisco: 33B7.101A.0F68.34C4.7838.6825.C8D9.6D6C

COMPOSIÇÃO DA TARIFA

RES. ANEEL 166/05	R$	%
ENERGIA:	115,47	41,38
DISTRIBUIÇÃO:	43,04	22,00
TRANSMISSÃO:	9,78	5,00
TRIBUTOS:	83,36	17,62
ENC. SETORIAIS:	27,39	14,00

INDICADORES DE CONTINUIDADE

	DIC	FIC	DMIC
APURADO MENSAL:	0,31	1,00	0,31
LIMITE MENSAL:	5,91	3,80	3,46
LIMITE TRIMESTRAL:	11,82	7,60	
LIMITE ANUAL:	0,00	0,00	

IMPOSTOS

BASE DE CÁLCULO (R$):	279,04
ALÍQUOTA(%) :	25,00
ICMS INCLUÍDO NO VALOR DA TARIFA (R$):	69,76
ICMS SOBRE O VALOR DA SUBVENÇÃO (R$):	0,00
VALOR TOTAL DO ICMS (R$) :	69,76
VALOR DO PIS/PASEP (R$) :	2,42
VALOR DO COFINS (R$) :	11,18

CONJ. ELÉTRICO: MANGUEIRAL
MÊS DE REF.: 03/2011

ENCARGO DE USO DO SISTEMA DE DISTRIBUIÇÃO

R$: 107,77
MÊS DE REF.: 03/2011

AES Eletropaulo

Conta de Energia Elétrica

PARTIDO VERDE
VEL SEM NOME SAI FRADIQUE COUTINHO 1
CEP: 05416-000 SAO PAULO - SP
CPF/CNPJ: 31.886.963/0001-68 e INSC.EST.
E-mail: anisisa.paulina@yahoo.com.br

Nota Fiscal Série B Nº 005396140
Reservado ao Fisco **1746.B359.A9AE.B17B.77B0.7C0E.54B9.0C06**
CFOP:5253 (Venda de en. elétrica p/ estabelecimento comer

Eletropaulo Metropolitana Eletricidade de São Paulo S.A.
Rua Lourenço Marques, 158, 04547-100, São Paulo, SP
CNPJ: 61.695.227/0001-93 - **Inscrição Estadual**: 108.317.078.118
Regime Especial Proc. DRT-1 nº 20.186/71

LIGAÇÕES GRATUITAS 24 HORAS

Emergência	Comercial	Deficientes auditivos
0800 72 72 196	0800 72 72 120	0800 77 28 626

Ouvidoria da AES Eletropaulo	ARSESP	ANEEL
0800 72 73 110	0800 05 55 591	167

Segunda Via

Conta Referente a	Data de Emissão	Vencimento
JUN 2011	15 JUN 2011	28 JUN 2011

Loja ou Posto de atendimento mais próximo, das 8h30 às 16h30:
Av. Faria Lima 1644 São Paulo

Nº DA INSTALAÇÃO	Nº DO CLIENTE
69754870	0020602682

TRIBUNAL SUPERIOR ELEITORAL 000231

NOTIFICAÇÃO/REAVISO DE CONTAS VENCIDAS

DESCRIÇÃO DE FATURAMENTO

FORNECIMENTO	
CONSUMO X TARIFA (VALOR DO kWh)	
246,0 kWh X R$ 0.29444000	72,43
TRIBUTOS	
PIS/PASEP	0,90
COFINS	4,16
ICMS	17,01
OUTROS PRODUTOS E SERVIÇOS	
COSIP LEI 13.479/02	13,25

HISTÓRICO DE CONSUMO

MÊS/ANO	kWh
JUN/11	246,0
MAI/11	
ABR/11	306,0
MAR/11	306,0
FEV/11	156,0
JAN/11	328,0
DEZ/10	287,0
NOV/10	297,0
OUT/10	352,0
SET/10	302,0
AGO/10	385,0
JUL/10	346,0
JUN/10	295,0

DADOS DE LEITURA DO MEDIDOR

Anterior	Leitura	Atual	Leitura	Próxima	Entrega
16 MAI	8778	15 JUN	9024	15 JUL	20 JUN

DADOS TÉCNICOS DA INSTALAÇÃO

Medidor	Fator Multiplicador	Classe	Faturamento	Tipo de Tarifa
1256809	1	Comercial	Monofásico	B3_OUTROS

Tensão Nominal	Tensão Mínima	Tensão Máxima
115/230 (BT) V	108/216 V	127/241 V

INDICADORES DE QUALIDADE DO SERVIÇO — **MÊS DE REFERÊNCIA:** ABR 11

Conjunto Elétrico: BELA ALIANÇA

		Limite Perm. Anual	Trim.	Mensal	Verificado
Horas que o cliente ficou sem energia	DIC	18,38	9,19	4,59	0,00
Vezes que o cliente ficou sem energia	FIC	11,95	5,97	2,98	0,00
Máx. de horas contínuas que o cliente ficou sem energia	DMIC	-	-	2,52	0,00

Encargo de uso do sistema de distribuição (CM) 51,66

Atenção: o cliente tem direito de solicitar apuração do DIC, FIC e DMIC e ser compensado em caso de ultrapassagem do limite permitido. O processo de apuração dos indicadores técnicos da AES Eletropaulo é certificado pela norma ISO 9001:2008.

Emissão de comprovantes

EMPRESA

```
SISBB - SISTEMA DE INFORMACOES BANCO DO BRASIL
28/06/2011 - AUTO-ATENDIMENTO - 07.57.02
2945902945

        COMPROVANTE DE PAGAMENTO

CLIENTE: PARTIDO VERDE PV
AGENCIA: 2945-9          CONTA:          4.343-5
-------------------------------------------------
Convenio ELETROPAULO
Codigo de Barras - 83600000001-5   07750048100-5
                   51352488531-8   00076699028-7
Data do pagamento                    28/06/2011
Valor em Dinheiro                        107,75
Valor em Cheque                            0,00
Valor Total                              107,75
-------------------------------------------------
DOCUMENTO: 062801
AUTENTICACAO SISBB:
5.872.357.C71.05E.691
```

Transação efetuada com sucesso por: J2886702 JOSE LUIZ DE FRANCA PENNA

VALOR DA FATURA A PAGAR **107,75**

O pagamento desta conta não quita débitos anteriores.

Cadastre sua conta em Débito Automático através do código 100076899028

Nº da Fatura	Data de Emissão	Conta Referente a	Nº da Instalação	Consumo (kWh)	Vencimento	Total a Pagar (R$)
681002007157	15 JUN 2011	JUN 2011	69754870	246,0	28 JUN 2011	107,75

PARTIDO VERDE Nota Fiscal Série B Nº 005396140

AES Eletropaulo
Conta de Energia Elétrica

836000000015 077500481005 513524885318 000766990287

Autenticação Mecânica
Não vale como recibo

EMPRESA

Emissão de comprovantes

A33F041001170010006
04/07/2011 10:04:41

SISBB - SISTEMA DE INFORMACOES BANCO DO BRASIL
04/07/2011 - AUTO-ATENDIMENTO - 10.04.41
2945902945

COMPROVANTE DE PAGAMENTO

CLIENTE: PARTIDO VERDE PV
AGENCIA: 2945-9 CONTA: 4.343-5

Convenio CEB		
Codigo de Barras	83610000002-2	64510005286-1
	41010158534-8	01015851106-2
Data do pagamento		04/07/2011
Valor em Dinheiro		264,51
Valor em Cheque		0,00
Valor Total		264,51

DOCUMENTO: 070402
AUTENTICACAO SISBB:
5.141.508.DBA.544.33F

Transação efetuada com sucesso por: J2866702 JOSE LUIZ DE FRANCA

CEB DISTRIBUIÇÃO

SIA - ÁREA DE SERVIÇOS PÚBLICOS - LOTE C - CEP 71.215-902
BRASÍLIA - DF CNPJ : 07.522.669/0001-92 CF/DF 07.468.935/001-97
REGIME ESPECIAL - ATO DECLARATÓRIO Nº 021/2006
NUESP/GEESP/DITRI/SUREC/SEF
NF / FATURA DE ENERGIA ELÉTRICA / SERVIÇOS SÉRIE U Nº 000759916

SEU CÓDIGO

PARTIDO VERDE
SHIS QL 20 CJ 04 LT 08
LAGO SUL
CEP: 71.650-145

A TARIFA SOCIAL DE ENERGI
ELÉTRICA – TSEE FOI CRIAD
PELA LEI Nº 10.438
DE 26 DE ABRIL DE 2002

CONTA MÊS	VENCIMENTO	CONSUMO (kWh)	TOTAL A PAGAR (R$)

DATAS DAS LEITURAS

ATUAL:	16/06/2011
ANTERIOR:	19/05/2011
APRESENTAÇÃO:	16/06/2011
PRÓXIMO MÊS:	19/07/2011

DADOS DA UNIDADE CONSUMIDORA

CNPJ/CPF:	03168896300016[illegible]
CLASSIFICAÇÃO:	RESIDENCIAL
LIGAÇÃO:	TRIFASICA
MEDIDOR(ES):	00000395543

LEITURAS DE ENERGIA

	kWh	kVArh
ATUAL:	434	
ANTERIOR:	373	
CONSUMO:	610	
RESÍDUO DE CONSUMO:		
NÚMERO DE DIAS:	28	
FATOR MULTIPLICADOR:	010,00	
FATOR DE POTÊNCIA:		

HISTORICO DE CONSUMO (kWh

JUN/10	550	DEZ/10	57
JUL/10	500	JAN/11	61
AGO/10	540	FEV/11	60
SET/10	530	MAR/11	71
OUT/10	720	ABR/11	74
NOV/10	650	MAI/11	70

MÉDIA CONSUMO ANUAL: 622

DESCRIÇÃO DA CONTA

TARIFA FAIXA CONSUMO	610 kWH A R$	0,4002861 =	244,17
CONTRIBUICAO DE ILUMINACAO PUBLICA			20,34

MENSAGENS IMPORTANTES

Reservado ao Fisco: D75B.92B0.7D7D.E13B.892B.C663.58DA.C770

COMPOSIÇAO DA TARIFA

RES. ANEEL 166/05	R$	%
ENERGIA:	100,62	41,20
DISTRIBUIÇÃO:	37,51	22,00
TRANSMISSÃO:	8,52	5,00
TRIBUTOS:	73,65	17,80
ENC. SETORIAIS:	23,87	14,00

INDICADORES DE CONTINUIDADE

	DIC	FIC	DMIC
APURADO MENSAL:	0,00	0,00	0,00
LIMITE MENSAL:	5,91	3,80	3,46
LIMITE TRIMESTRAL:	11,82	7,60	
LIMITE ANUAL:	0,00	0,00	

IMPOSTOS

BASE DE CÁLCULO (R$):	244,17
ALÍQUOTA(%) :	25,00
ICMS INCLUÍDO NO VALOR DA TARIFA (R$):	61,04
ICMS SOBRE O VALOR DA SUBVENÇÃO (R$):	0,00
VALOR TOTAL DO ICMS (R$) :	61,04
VALOR DO PIS/PASEP (R$) :	2,24
VALOR DO COFINS (R$) :	10,37

CONJ. ELÉTRICO: MANGUEIRAL
MÊS DE REF.: 04/2011

ENCARGO DE USO DO SISTEMA DE DISTRIBUIÇÃO

R$: 112,33
MÊS DE REF.: 04/2011

EMPRESA

Emissão de comprovantes

A33F041001170010005
04/07/2011 10:04:19

SISBB - SISTEMA DE INFORMACOES BANCO DO BRASIL
04/07/2011 - AUTO-ATENDIMENTO - 10.04.19
2945902945

COMPROVANTE DE PAGAMENTO

CLIENTE: PARTIDO VERDE PV
AGENCIA: 2945-9 CONTA: 4.343-5

Convenio CEB		
Codigo de Barras	83610000000-6	12100005286-4
	41003650273-1	00365021106-7
Data do pagamento		04/07/2011
Valor em Dinheiro		12,10
Valor em Cheque		0,00
Valor Total		12,10

DOCUMENTO: 070401
AUTENTICACAO SISBB:
3.9CF.46E.231:1B6.4E5

Transação efetuada com sucesso por: J2866702 JOSE LUIZ DE FRANCA

CEB DISTRIBUIÇÃO

SIA - ÁREA DE SERVIÇOS PÚBLICOS - LOTE C - CEP 71.215-902
BRASÍLIA - DF CNPJ : 07.522.669/0001-92 CF/DF 07.468.935/001-97
REGIME ESPECIAL - ATO DECLARATÓRIO Nº 021/2006
NUESP/GEESP/DITRI/SUREC/SEF
NF / FATURA DE ENERGIA ELÉTRICA / SERVIÇOS SÉRIE U Nº 000241003

SEU CÓDIGO

PARTIDO VERDE
ED MIGUEL BADYA BL L SL 218
BRASILIA
CEP: 70.300-000

A TARIFA SOCIAL DE ENERGIA ELÉTRICA – TSEE FOI CRIADA PELA LEI Nº 10.438, DE 26 DE ABRIL DE 2002.

CONTA MÊS	VENCIMENTO	CONSUMO (kWh)	TOTAL A PAGAR (R$)

DATAS DAS LEITURAS

ATUAL:	02/06/2011
ANTERIOR:	05/05/2011
APRESENTAÇÃO:	02/06/2011
PRÓXIMO MÊS:	05/07/2011

DADOS DA UNIDADE CONSUMIDORA

CNPJ/CPF:	00544123000160
CLASSIFICAÇÃO:	COMERCIAL
LIGAÇÃO:	MONOFÁSICA
MEDIDOR(ES):	00000406191

LEITURAS DE ENERGIA

	kWh	kVArh
ATUAL:	5356	
ANTERIOR:	5326	
CONSUMO:	30	
RESÍDUO DE CONSUMO:		
NÚMERO DE DIAS:	28	
FATOR MULTIPLICADOR:	001,00	
FATOR DE POTÊNCIA:		

HISTÓRICO DE CONSUMO (kWh)

JUN/10	49	DEZ/10	28
JUL/10	39	JAN/11	37
AGO/10	55	FEV/11	18
SET/10	143	MAR/11	33
OUT/10	0	ABR/11	29
NOV/10	0	MAI/11	35

MÉDIA CONSUMO ANUAL: 36

DESCRIÇÃO DA CONTA

TARIFA FAIXA CONSUMO	30 kWH A R$	0,3243266 =	9,72
CONTRIBUICAO DE ILUMINACAO PUBLICA			2,38

MENSAGENS IMPORTANTES

Reservado ao Fisco: 6A59.F43C.F1DA.1BEF.F24E.C06B.A32F.D79E

COMPOSIÇÃO DA TARIFA

RES. ANEEL 166/05	R$	%
ENERGIA:	4,86	50,00
DISTRIBUIÇÃO:	1,69	21,00
TRANSMISSÃO:	0,40	5,00
TRIBUTOS:	1,65	10,00
ENC. SETORIAIS:	1,12	14,00

IMPOSTOS

BASE DE CÁLCULO (R$):	9,72
ALÍQUOTA(%) :	12,00
ICMS INCLUÍDO NO VALOR DA TARIFA (R$):	1,16
ICMS SOBRE O VALOR DA SUBVENÇÃO (R$):	0,00
VALOR TOTAL DO ICMS (R$) :	1,16
VALOR DO PIS/PASEP (R$) :	0,08
VALOR DO COFINS (R$) :	0,41

INDICADORES DE CONTINUIDADE

	DIC	FIC	DMIC
APURADO MENSAL:	0,00	0,00	0,00
LIMITE MENSAL:	4,59	3,11	2,52
LIMITE TRIMESTRAL:	9,19	6,22	
LIMITE ANUAL:	18,38	12,45	

CONJ. ELÉTRICO: BRASILIA CENTRO
MÊS DE REF.: 04/2011

ENCARGO DE USO DO SISTEMA DE DISTRIBUIÇÃO

R$: 4,37
MÊS DE REF.: 04/2011

AES Eletropaulo

Conta de Energia Elétrica

PARTIDO VERDE
VEL SEM NOME SAI FRADIQUE COUTINHO 1
CEP: 05416-000 SAO PAULO - SP
CPF/CNPJ: 31.888.963/0001-68 e INSC.EST.
E-mail: anisia.paulina@yahoo.com.br

Nota Fiscal Série B Nº 005495196

Reservado ao Fisco D4FD.1D07.688B.0ADC.ADBE.9FED.F87D.3401

CFOP:5253 (Venda de en. elétrica p/ estabelecimento comer

Emissão de comprovantes

EMPRESA

```
SISBB  -  SISTEMA DE INFORMACOES BANCO DO BRASIL
27/07/2011  -  AUTO-ATENDIMENTO  -  07.58.07
2945902945

            COMPROVANTE DE PAGAMENTO

CLIENTE: PARTIDO VERDE PV
AGENCIA: 2945-9          CONTA:          4.343-5
-------------------------------------------------
Convenio  ELETROPAULO
Codigo de Barras  83610000001-4   29030048100-6
                  70682605911-7   00076699028-7
Data do pagamento                    27/07/2011
Valor em Dinheiro                        129,03
Valor em Cheque                            0,00
Valor Total                              129,03
-------------------------------------------------
DOCUMENTO:  072701
AUTENTICACAO SISBB:
8.189.7B2.ABE.F2E.FFB
```

Transação efetuada com sucesso por: J2866702 JOSE LUIZ DE FRANCA PENNA

SET/10	302,0	
AGO/10	385,0	
JUL/10	346,0	

DADOS DE LEITURA DO MEDIDOR

Anterior	Leitura	Atual	Leitura	Próxima	Entrega
15 JUN	9024	15 JUL	9324	16 AGO	20 JUL

DADOS TÉCNICOS DA INSTALAÇÃO

Medidor	Fator Multiplicador	Classe	Faturamento	Tipo de Tarifa
1256599	1	Comercial	Monofásico	B3_OUTROS

Tensão Nominal	Tensão Mínima	Tensão Máxima
115/230 (BT) V	108/216 V	127/241 V

INDICADORES DE QUALIDADE DO SERVIÇO — **MÊS DE REFERÊNCIA:** MAI/11

Conjunto Elétrico: BELA ALIANÇA

		Limite Perm. Anual	Trim.	Mensal	Verificado
Vezes que o cliente ficou sem energia	DIC	18,38	9,19	4,59	0,00
Vezes que o cliente ficou sem energia	FIC	11,95	5,97	2,98	0,00
Máx. de horas contínuas que o cliente ficou sem energia	DMIC	-	-	2,52	0,00

Encargo de uso do sistema de distribuição (CM) 5,06

Atenção: o cliente tem direito de solicitar apuração do DIC, FIC e DMIC e ser compensado em caso de ultrapassagem do limite permitido. O processo de apuração dos indicadores técnicos da AES Eletropaulo é certificado pela norma ISO 9001:2008.

☎ LIGAÇÕES GRATUITAS 24 HORAS

Emergência	Comercial	Deficientes auditivos
0800 72 72 196	0800 72 72 120	0800 77 28 626

Ouvidoria da AES Eletropaulo	ARSESP	ANEEL
0800 72 73 110	0800 05 55 591	167

Segunda Via

Conta Referente a	Data de Emissão	Vencimento
JUL 2011	15 JUL 2011	27 JUL 2011

Loja ou Posto de atendimento mais próximo, das 8h30 às 16h30:

Av. Faria Lima 1644 São Paulo

Nº DA INSTALAÇÃO	Nº DO CLIENTE
69754870	0020602682

DESCRIÇÃO DE FATURAMENTO — Página 1/1

FORNECIMENTO	
CONSUMO X TARIFA (VALOR/DO kWh)	
300,0 kWh X R$ 0,29444000	88,33
TRIBUTOS	
PIS/PASEP	1,18
COFINS	5,43
ICMS	20,84
OUTROS PRODUTOS E SERVIÇOS	
COSIP LEI 13.479/02	13,25

Composição do fornecimento e tributos cobrados nesta conta - Res. 166/2005

	Energia	Distribuição	Transmissão	Encargos	Tributos
R$	42,66	29,86	6,61	12,19	27,45

- Importante: A falta de pagamento desta fatura implicará na suspensão do fornecimento de energia elétrica a partir do 16º dia da data de vencimento nos termos da resolução ANEEL nº 456/00 art. 91 e leis federais nºs. 8.987 de 13/02/1995 e 9.427 de 26/12/1996.
- Sobre a conta paga após o vencimento incidirão multa de 2%, juros de mora de 0,033% ao dia (Lei 10.438 de 26/04/2002) e atualização financeira a serem incluídos em conta futura.

ICMS - Lei Estadual 6374 de 01/03/89
Valor da Nota Fiscal: R$ 115,78 Base de Cálculo R$ 115,78
Alíquota 18% - Valor R$ 20,84

VALOR DA FATURA A PAGAR **129,03**

O pagamento desta conta não quita débitos anteriores.

Cadastre sua conta em Débito Automático através do código 100076699028

Nº da Fatura	Data de Emissão	Conta Referente a	Nº da Instalação	Consumo (kWh)	Vencimento	Total a Pagar (R$)
574602040661	15 JUL 2011	JUL 2011	69754870	300,0	27 JUL 2011	129,03

PARTIDO VERDE

Nota Fiscal Série B Nº 005495196

AES Eletropaulo
Conta de Energia Elétrica

836100000014 290300481006 706826059117 000766990287

Autenticação Mecânica
Não vale como recibo

EMPRESA

Emissão de comprovantes

A33D011948938197005
02/08/2011 08:03:49

SISBB - SISTEMA DE INFORMACOES BANCO DO BRASIL
02/08/2011 - AUTO-ATENDIMENTO - 08.03.50
2945902945

COMPROVANTE DE PAGAMENTO

CLIENTE: PARTIDO VERDE PV
AGENCIA: 2945-9 CONTA: 4.343-5

Convenio CEB		
Codigo de Barras	83610000000-6	15310005286-6
	31003650266-7	00365021107-5
Data do pagamento		02/08/2011
Valor em Dinheiro		15,31
Valor em Cheque		0,00
Valor Total		15,31

DOCUMENTO: 080201
AUTENTICACAO SISBB:
E.1F6.EBA.7B5.DFA.201

Transação efetuada com sucesso por: J2866702 JOSE LUIZ DE FRANCA

CEB DISTRIBUIÇÃO

SIA - ÁREA DE SERVIÇOS PÚBLICOS - LOTE C - CEP 71.215-902
BRASÍLIA - DF CNPJ : 07.522.669/0001-92 CF/DF 07.468.935/001-97
REGIME ESPECIAL - ATO DECLARATÓRIO Nº 021/2006
NUESP/GEESP/DITRI/SUREC/SEF
NF / FATURA DE ENERGIA ELÉTRICA / SERVIÇOS SÉRIE U Nº 000240413

SEU CÓDIGO

PARTIDO VERDE
ED MIGUEL BADYA BL L SL 218
BRASILIA
CEP: 70.300-000

0080 * TARIFA SOCIAL DE ENERG
RICA - TSEE FOI CRIA
PELA LEI Nº 10.43
DE 26 DE ABRIL DE 20

CONTA MÊS	VENCIMENTO	CONSUMO (kWh)	TOTAL A PAGAR (R$)
[illegible]	[illegible]	[illegible]	[illegible]

DATAS DAS LEITURAS

ATUAL:	05/07/2011
ANTERIOR:	02/06/2011
APRESENTAÇÃO:	05/07/2011
PRÓXIMO MÊS:	04/08/2011

DADOS DA UNIDADE CONSUMIDORA

CNPJ/CPF:	[illegible]
CLASSIFICAÇÃO:	COMERCIAL
LIGAÇÃO:	MONOFASICA
MEDIDOR(ES):	00000406191

LEITURAS DE ENERGIA

	kWh	kVArh
ATUAL:	5396	
ANTERIOR:	5356	
CONSUMO:	40	
RESÍDUO DE CONSUMO:		
NÚMERO DE DIAS:	33	
FATOR MULTIPLICADOR:	001,00	
FATOR DE POTÊNCIA:		

HISTORICO DE CONSUMO (kWh)

JUL/10	39	JAN/11	37
AGO/10	55	FEV/11	18
SET/10	143	MAR/11	33
OUT/10	0	ABR/11	29
NOV/10	0	MAI/11	35
DEZ/10	28	JUN/11	30

MÉDIA CONSUMO ANUAL: 37

DESCRIÇAO DA CONTA

TARIFA FAIXA CONSUMO	40 kWH A R$ 0,3234675 =	12,93
CONTRIBUICAO DE ILUMINACAO PUBLICA		2,38

MENSAGENS IMPORTANTES

Reservado ao Fisco: 933C.2783.3F19.0B69.D6AC.7530.4156.3096

COMPOSIÇAO DA TARIFA

RES. ANEEL 166/05	R$	%
ENERGIA:	6,47	50,03
DISTRIBUIÇÃO:	2,25	21,00
TRANSMISSÃO:	0,53	5,00
TRIBUTOS:	2,18	9,97
ENC. SETORIAIS:	1,50	14,00

IMPOSTOS

BASE DE CÁLCULO (R$):	12,93
ALÍQUOTA(%) :	12,00
ICMS INCLUÍDO NO VALOR DA TARIFA (R$):	1,55
ICMS SOBRE O VALOR DA SUBVENÇÃO (R$):	0,00
VALOR TOTAL DO ICMS (R$) :	1,55
VALOR DO PIS/PASEP (R$) :	0,11
VALOR DO COFINS (R$) :	0,52

INDICADORES DE CONTINUIDADE

	DIC	FIC	DMIC
APURADO MENSAL:	0,00	0,00	0,00
LIMITE MENSAL:	4,59	3,11	2,52
LIMITE TRIMESTRAL:	9,19	6,22	
LIMITE ANUAL:	18,38	12,45	

CONJ. ELÉTRICO: BRASILIA CENTRO
MÊS DE REF.: 05/2011

ENCARGO DE USO DO SISTEMA DE DISTRIBUIÇÃO

R$: 5,10
MÊS DE REF.: 05/2011

EMPRESA

Emissão de comprovantes

A33H040807032175005
04/08/2011 08:10:15

SISBB - SISTEMA DE INFORMACOES BANCO DO BRASIL
04/08/2011 - AUTO-ATENDIMENTO - 08.10.14
2945902945

COMPROVANTE DE PAGAMENTO

CLIENTE: PARTIDO VERDE PV
AGENCIA: 2945-9 CONTA: 4.343-5

Convenio CEB		
Codigo de Barras	83660000003-5	03650005286-9
	31010158527-4	01015851107-0
Data do pagamento		04/08/2011
Valor em Dinheiro		303,65
Valor em Cheque		0,00
Valor Total		303,65

DOCUMENTO: 080401
AUTENTICACAO SISBB:
9.903.424.3E1.ADA.D5&

Transação efetuada com sucesso por: J2866702 JOSE LUIZ DE FRANCA

CEB DISTRIBUIÇÃO

SIA - ÁREA DE SERVIÇOS PÚBLICOS - LOTE C - CEP 71.215-902
BRASÍLIA - DF CNPJ : 07.522.669/0001-92 CF/DF 07.468.935/001-97
REGIME ESPECIAL - ATO DECLARATÓRIO Nº 021/2006
NUESP/GEESP/DITRI/SUREC/SEF
NF / FATURA DE ENERGIA ELÉTRICA / SERVIÇOS SÉRIE U Nº 000761899

SEU CÓDIGO

PARTIDO VERDE
SHS QL 20 CJ 04 LT 08
LAGO SUL
CEP: 71.650-145

A TARIFA SOCIAL DE ENERG
ELÉTRICA – TSEE FOI CRIA
PELA LEI Nº 10.43
DE 26 DE ABRIL DE 200

CONTA MÊS	VENCIMENTO	CONSUMO (kWh)	TOTAL A PAGAR (R$)
[illegible]	[illegible]	[illegible]	[illegible]

DATAS DAS LEITURAS

ATUAL:	19/07/2011
ANTERIOR:	16/06/2011
APRESENTAÇÃO:	19/07/2011
PRÓXIMO MÊS:	18/08/2011

DADOS DA UNIDADE CONSUMIDORA

CNPJ/CPF:	03188696300116[illegible]
CLASSIFICAÇÃO:	COMERCIAL
LIGAÇÃO:	TRIFASICA
MEDIDOR(ES):	00006599943

LEITURAS DE ENERGIA

	kWh	kVArh
ATUAL:	505	
ANTERIOR:	434	
CONSUMO:	710	
RESÍDUO DE CONSUMO:		
NÚMERO DE DIAS:	33	
FATOR MULTIPLICADOR:	010,00	
FATOR DE POTÊNCIA:		

HISTÓRICO DE CONSUMO (kWh)

JUL/10	500	JAN/11	610
AGO/10	540	FEV/11	600
SET/10	530	MAR/11	710
OUT/10	720	ABR/11	740
NOV/10	650	MAI/11	700
DEZ/10	570	JUN/11	610

MÉDIA CONSUMO ANUAL: 640

DESCRIÇÃO DA CONTA

TARIFA FAIXA CONSUMO	710 kWH A R$	0,3990291 =	283,31
CONTRIBUICAO DE ILUMINACAO PUBLICA			20,34

MENSAGENS IMPORTANTES

Reservado ao Fisco: F018.9168.4D1B.7486.6596.886A.F648.EE07

COMPOSIÇÃO DA TARIFA

RES. ANEEL 166/05	R$	%
ENERGIA:	117,11	41,33
DISTRIBUIÇÃO:	43,66	22,00
TRANSMISSÃO:	9,92	5,00
TRIBUTOS:	84,84	17,67
ENC. SETORIAIS:	27,78	14,00

INDICADORES DE CONTINUIDADE

	DIC	FIC	DMIC
APURADO MENSAL:	0,58	2,00	0,44
LIMITE MENSAL:	5,91	3,80	3,46
LIMITE TRIMESTRAL:	11,82	7,60	
LIMITE ANUAL:	0,00	0,00	

IMPOSTOS

BASE DE CÁLCULO (R$):	283,31
ALÍQUOTA(%) :	25,00
ICMS INCLUÍDO NO VALOR DA TARIFA (R$):	70,82
ICMS SOBRE O VALOR DA SUBVENÇÃO (R$):	0,00
VALOR TOTAL DO ICMS (R$) :	70,82
VALOR DO PIS/PASEP (R$) :	2,49
VALOR DO COFINS (R$) :	11,53

CONJ. ELÉTRICO: MANGUEIRAL
MÊS DE REF.: 05/2011

ENCARGO DE USO DO SISTEMA DE DISTRIBUIÇÃO

R$: 106,26
MÊS DE REF.: 05/2011

AES Eletropaulo

Conta de Energia Elétrica

Unid. de Entrega	Sequência	Medidor
B4431140	0059	1258599

B4431140

Conta Referente a	Data de Emissão	Vencimento
AGO 2011	16 AGO 2011	26 AGO 2011

PARTIDO VERDE
R FRADIQUE COUTINHO 1395 CAS 1
CEP: 05416-011 SAO PAULO - SP

Conheça as regras da ANEEL: Se seu imóvel tiver a energia suspensa e você não solicitar a religação, durante o período de suspensão será cobrado o custo de disponibilidade. Se, após dois meses, seu imóvel permanecer sem solicitação de religação, a relação contratual será encerrada automaticamente.

Nota Fiscal Série B Nº 005800069
Reservado ao Fisco 45CF.A7F4.4194.BAEA.87F7.03C7.F741.4E0F

CFOP:5253 (Venda de en. elétrica p/ estabelecimento comercial)

Eletropaulo Metropolitana Eletricidade de São Paulo S.A.
Rua Lourenço Marques, 158, 04547-100, São Paulo, SP
CNPJ: 61.695.227/0001-93 - **Inscrição Estadual:** 108.317.078.118
Regime Especial Proc. DRT-1 nº 20.186/71

Responsável pela iluminação pública na sua rua/região:
LIGUE ILUME/DEPTO.ILUM.PÚBLICA 0800 770 0156

Loja ou Rede Conveniada mais próxima, das 8:00 às 20:00:
Av. Faria Lima 1644 São Paulo

TRIBUNAL SUPERIOR ELEITORAL
CPAD/ASJD

Dados do Cliente/Unidade Consumidora
VEL SEM NOME SAI FRADIQUE COUTINHO 1
CEP: 05416-000 SAO PAULO - SP
CPF/CNPJ: 31.886.963/0001-68 e INSC.EST.
E-mail: anisla.paulina@yahoo.com.br

IMPORTANTE:
Contas pagas após o vencimento terão multa de 2%, juros de mora de 0,033% ao dia e atualização financeira a serem incluídos na próxima conta.

Nº DA INSTALAÇÃO
69754870

RESUMO DA SUA CONTA (R$)

Fornecimento		Tributos		Itens financeiros		Outros produtos e serviços		Abatimentos e devoluções		TOTAL A PAGAR
75,67	+	22,73	+	0,00	+	13,25	-	0,00	=	111,65

Emissão de comprovantes

EMPRESA

```
SISBB - SISTEMA DE INFORMACOES BANCO DO BRASIL
26/08/2011      AUTO-ATENDIMENTO -  08.01.56
2945902945

        COMPROVANTE DE PAGAMENTO

CLIENTE: PARTIDO VERDE PV
AGENCIA: 2945-9          CONTA:        4.343-5
==========================================
Convenio ELETROPAULO
Codigo de Barras  83670000001-8  11650048100-1
                  99535800261-7  00076699028-7
Data do pagamento                  26/08/2011
Valor em Dinheiro                      111,65
Valor em Cheque                          0,00
Valor Total                            111,65
------------------------------------------
DOCUMENTO:  082601
AUTENTICACAO SISBB:
7.653.F60.6A0.5E8.F0C
```

Transação efetuada com sucesso por: J2866702 JOSE LUIZ DE FRANCA PENNA.

DESCRIÇÃO DE FATURAMENTO

folha.: 1/1

FORNECIMENTO	
CONSUMO X TARIFA (VALOR DO kWh)	
257,0 kWh X R$ 0.29444000	75.67
TRIBUTOS	
PIS/PASEP	0.89
COFINS	4.13
ICMS	17.71
OUTROS PRODUTOS E SERVIÇOS	
COSIP LEI 13.479/02	13.25

DADOS DE LEITURA DO MEDIDOR

Anterior Leitura	Atual Leitura	Próxima	Entrega
15 JUL 9324	16 AGO 9581	16 SET	19 AGO

Composição do fornecimento e tributos cobrados nesta conta - Res. 166/2005

	Energia	Distribuição	Transmissão	Encargos	Tributos
R$	36.57	23.01	5.65	10.43	22.73

DADOS TÉCNICOS DA INSTALAÇÃO

Medidor	Fator Multiplicador	Classe	Faturamento	Tipo de Tarifa
1258599	1	Comercial	Monofásico	B3 OUTROS

Tensão Nominal	Tensão Mínima	Tensão Máxima
115/230 (BT) V	108/216 V	127/241 V

INDICADORES DE QUALIDADE DO SERVIÇO

Mês de Referência: JUN 11

Conjunto Elétrico: BELA ALIANÇA

		Limite Permitido Ano	Trimestre	Mês	Verificado Mês
Horas que o cliente ficou sem energia	DIC	18.58	9.19	4.59	0.00
Vezes que o cliente ficou sem energia	FIC	11.05	5.97	2.98	0.00
Máx. de horas contínuas que o cliente ficou sem energia	DMIC			2.52	0.00

Encargo de uso do sistema de distribuição (CUSD) 41.53

Atenção: o cliente tem direito de solicitar apuração do DIC, FIC e DMIC e ser compensado em caso de ultrapassagem do limite permitido. O processo de apuração dos indicadores técnicos

Valor da Nota Fiscal: R$ 98.40 Base de Cálculo R$ 98.40
ICMS - Lei Estadual 6374 de 01/03/89
Alíquota 18% - Valor R$ 17.71

PORTARIA CAT-61

PRODUTO	QUANTIDADE	VALOR UNITÁRIO	VALOR TOTAL
ENERGIA	257,00	0,38288	98,40
DEDUÇÃO	0,00	0,00000	0,00
OUTROS NÃO TRIBUTÁVEIS	0,00	0,00000	0,00

EMPRESA

Emissão de comprovantes

A33H020726009770007
02/09/2011 07:33:31

SISBB - SISTEMA DE INFORMACOES BANCO DO BRASIL
02/09/2011 - AUTO-ATENDIMENTO - 07.33.31
2945902945

COMPROVANTE DE PAGAMENTO

CLIENTE: PARTIDO VERDE PV
AGENCIA: 2945-9 CONTA: 4.343-5

Convenio CEB		
Codigo de Barras	83640000000-3	17260005286-1
	21003650259-4	00365021108-3
Data do pagamento		02/09/2011
Valor em Dinheiro		17,26
Valor em Cheque		0,00
Valor Total		17,26

DOCUMENTO: 090203
AUTENTICACAO SISBB:
A.EAQ.5FB.5CF.AAF.E50

Transação efetuada com sucesso por: J6178135 JOYCE ESTEVES FLEUR

CEB DISTRIBUIÇÃO

SIA - ÁREA DE SERVIÇOS PÚBLICOS - LOTE C - CEP 71.215-902
BRASÍLIA - DF CNPJ : 07.522.669/0001-92 CF/DF 07.468.935/001-97
REGIME ESPECIAL - ATO DECLARATÓRIO Nº 021/2006
NUESP/GEESP/DITRI/SUREC/SEF
NF / FATURA DE ENERGIA ELÉTRICA / SERVIÇOS SÉRIE U Nº 000240503

SEU CÓDIGO

PARTIDO VERDE
ED MIGUEL BADYA BL L SL 218
BRASILIA
CEP: 70.300-000

TRIBUNAL SUPERIOR ELEITORAL
Fls 000238

CONTA MÊS	VENCIMENTO	CONSUMO (kWh)	TOTAL A PAGAR (R$)

DATAS DAS LEITURAS

ATUAL:	04/08/2011
ANTERIOR:	05/07/2011
APRESENTAÇÃO:	04/08/2011
PRÓXIMO MÊS:	02/09/2011

DADOS DA UNIDADE CONSUMIDORA

CNPJ/CPF:	00564130000180
CLASSIFICAÇÃO:	COMERCIAL
LIGAÇÃO:	MONOFASICA
MEDIDOR(ES):	00000406191

LEITURAS DE ENERGIA

	kWh	kVArh
ATUAL:	5442	
ANTERIOR:	5396	
CONSUMO:	46	
RESÍDUO DE CONSUMO:		
NÚMERO DE DIAS:	30	
FATOR MULTIPLICADOR:	001,00	
FATOR DE POTÊNCIA:		

HISTORICO DE CONSUMO (kWh)

AGO/10	55	FEV/11	18
SET/10	143	MAR/11	33
OUT/10	0	ABR/11	29
NOV/10	0	MAI/11	35
DEZ/10	28	JUN/11	30
JAN/11	37	JUL/11	40

MÉDIA CONSUMO ANUAL: 35

DESCRIÇÃO DA CONTA

TARIFA FAIXA CONSUMO	46 kWH A R$	0,3235844 =	14,88
CONTRIBUICAO DE ILUMINACAO PUBLICA			2,38

MENSAGENS IMPORTANTES

Reservado ao Fisco: 4F30.84F4.C74C.3036.190B.5060.AC77.1558

COMPOSIÇÃO DA TARIFA

RES. ANEEL 166/05	R$	%
ENERGIA:	7,44	50,00
DISTRIBUIÇÃO:	2,59	21,00
TRANSMISSÃO:	0,61	5,00
TRIBUTOS:	2,51	10,00
ENC. SETORIAIS:	1,73	14,00

INDICADORES DE CONTINUIDADE

	DIC	FIC	DMIC
APURADO MENSAL:	0,00	0,00	0,00
LIMITE MENSAL:	4,59	3,11	2,53
LIMITE TRIMESTRAL:	9,19	6,22	
LIMITE ANUAL:	18,38	12,45	

IMPOSTOS

BASE DE CÁLCULO (R$):	14,88
ALÍQUOTA(%) :	12,00
ICMS INCLUÍDO NO VALOR DA TARIFA (R$):	1,78
ICMS SOBRE O VALOR DA SUBVENÇÃO (R$):	0,00
VALOR TOTAL DO ICMS (R$):	1,78
VALOR DO PIS/PASEP (R$) :	0,13
VALOR DO COFINS (R$) :	0,60

CONJ. ELÉTRICO: BRASILIA CENTRO
MÊS DE REF.: 06/2011

ENCARGO DE USO DO SISTEMA DE DISTRIBUIÇÃO

R$: 4,37
MÊS DE REF.: 06/2011

EMPRESA

Emissão de comprovantes

A33D050910115240023
05/09/2011 09:24:20

SISBB - SISTEMA DE INFORMACOES BANCO DO BRASIL
05/09/2011 - AUTO-ATENDIMENTO - 09.24.21
2945902945

COMPROVANTE DE PAGAMENTO

CLIENTE: PARTIDO VERDE BV
AGENCIA: 2945-9 CONTA: 4.343-5

Convenio CEB		
Codigo de Barras	83690000002-4	95780005286-3
	21010158510-2	01015851108-8
Data do pagamento		05/09/2011
Valor em Dinheiro		295,78
Valor em Cheque		0,00
Valor Total		295,78

DOCUMENTO: 090501
AUTENTICACAO SISBB:
E782.2E76.0C21.B964

Transação efetuada com sucesso por: J6178135 JOYCE ESTEVES FLEUR

CEB DISTRIBUIÇÃO

SIA - ÁREA DE SERVIÇOS PÚBLICOS - LOTE C - CEP 71.215-902
BRASÍLIA - DF CNPJ : 07.522.669/0001-92 CF/DF 07.468.935/001-97
REGIME ESPECIAL - ATO DECLARATÓRIO Nº 021/2006
NUESTE/GEES/DITRI/SUREC/SEF
NF / FATURA DE ENERGIA ELÉTRICA / SERVIÇOS SÉRIE U Nº 000762255

SEU CÓDIGO

PARTIDO VERDE
SHIS QL 20 CJ 04 LT 08
LAGO SUL
CEP: 71.650-145

A TARIFA SOCIAL DE ENERG
ELÉTRICA – TSEE FOI CRIAD
PELA LEI Nº 10.43
DE 26 DE ABRIL DE 200

CONTA MÊS	VENCIMENTO	CONSUMO (kWh)	TOTAL A PAGAR (R$)
AGO/11	08/09/2011	690	

DATAS DAS LEITURAS

ATUAL:	18/08/2011
ANTERIOR:	19/07/2011
APRESENTAÇÃO:	18/08/2011
PRÓXIMO MÊS:	19/09/2011

DADOS DA UNIDADE CONSUMIDORA

CNPJ/CPF:	03188693000168
CLASSIFICAÇÃO:	RESIDENCIAL
LIGAÇÃO:	TRIFASICA
MEDIDOR(ES):	00000395543

LEITURAS DE ENERGIA

	kWh	kVArh
ATUAL:	574	
ANTERIOR:	505	
CONSUMO:	690	
RESÍDUO DE CONSUMO:		
NÚMERO DE DIAS:	30	
FATOR MULTIPLICADOR:	010,00	
FATOR DE POTÊNCIA:		

HISTORICO DE CONSUMO (kWh)

AGO/10	540	FEV/11	600
SET/10	530	MAR/11	710
OUT/10	720	ABR/11	740
NOV/10	650	MAI/11	700
DEZ/10	570	JUN/11	610
JAN/11	610	JUL/11	710

MÉDIA CONSUMO ANUAL: 652

DESCRIÇÃO DA CONTA

TARIFA FAIXA CONSUMO	690 kWH A R$	0,3992000 =	275,44
CONTRIBUICAO DE ILUMINACAO PUBLICA			20,34

MENSAGENS IMPORTANTES

Reservado ao Fisco: AEE6.1E01.8BC9.5E40.9E0E.8E11.046B.C994

COMPOSIÇÃO DA TARIFA

RES. ANEEL 166/05	R$	%
ENERGIA:	113,80	41,31
DISTRIBUIÇÃO:	42,43	22,00
TRANSMISSÃO:	9,64	5,00
TRIBUTOS:	82,57	17,69
ENC. SETORIAIS:	27,00	14,00

IMPOSTOS

BASE DE CÁLCULO (R$):	275,44
ALÍQUOTA(%) :	25,00
ICMS INCLUÍDO NO VALOR DA TARIFA (R$):	68,86
ICMS SOBRE O VALOR DA SUBVENÇÃO (R$):	0,00
VALOR TOTAL DO ICMS (R$) :	68,86
VALOR DO PIS/PASEP (R$) :	2,45
VALOR DO COFINS (R$) :	11,26

INDICADORES DE CONTINUIDADE

	DIC	FIC	DMIC
APURADO MENSAL:	0,00	0,00	0,0
LIMITE MENSAL:	5,91	3,80	3,4
LIMITE TRIMESTRAL:	11,82	7,60	
LIMITE ANUAL:	23,64	15,20	

CONJ. ELÉTRICO: MANGUEIRAL
MÊS DE REF.: 06/2011

ENCARGO DE USO DO SISTEMA DE DISTRIBUICAO

R$: 92,59
MÊS DE REF.: 06/2011

TRIBUNAL SUPERIOR ELEITORAL
Fls 000240
CPAD/SJD

Comp	Banco	Agência	DV	C1	Conta	C2	Série	Cheque N.o	C3
452	001	2945	9	7	4.343-5	3	001	130645	6

R$ 133,71.

Pague por este cheque a quantia de Cento e trinta e três reais e setenta e um centavos

ou à sua ordem

a Eletropaulo.

Bsb, 21 de setembro de 2011

BANCO DO BRASIL

ASA SUL 406 DF
00.000.000/3205-01
06-

PARTIDO VERDE PV
CNPJ 31.886.963/0001-68
CLIENTE BANCARIO DESDE 12/1993

AES Eletropaulo

Conta de Energia Elétrica

PARTIDO VERDE
VEL SEM NOME SAI FRADIQUE COUTINHO 1
CEP: 05416-000 SAO PAULO - SP
CPF/CNPJ: 31.886.963/0001-68 e INSC.EST.
E-mail: anisla.paulina@yahoo.com.br

Nota Fiscal Série B Nº 005522847
Reservado ao Fisco **9A3B.3889.5D98.7665.67DB.C410.DE09.DAAB**
CFOP:5253 (Venda de en. elétrica p/ estabelecimento comer

Eletropaulo Metropolitana Eletricidade de São Paulo S.A.
Rua Lourenço Marques, 158, 04547-100, São Paulo, SP
CNPJ: 61.695.227/0001-93 - **Inscrição Estadual:** 108.317.078.118
Regime Especial Proc. DRT-1 nº 20.186/71

NOTIFICAÇÃO/REAVISO DE CONTAS VENCIDAS

HISTÓRICO DE CONSUMO

MÊS/ANO	kWh
SET/11	311,0
AGO/11	257,0
JUL/11	300,0
JUN/11	246,0
MAI/11	
ABR/11	306,0
MAR/11	306,0
FEV/11	156,0
JAN/11	328,0
DEZ/10	287,0
NOV/10	297,0
OUT/10	352,0
SET/10	302,0

DADOS DE LEITURA DO MEDIDOR

Anterior	Leitura	Atual	Leitura	Próxima	Entrega
16 AGO	9581	16 SET	9892	18 OUT	21 SET

DADOS TÉCNICOS DA INSTALAÇÃO

Medidor	Fator Multiplicador	Classe	Faturamento	Tipo de Tarifa
1258599	1	Comercial	Monofásico	B3_OUTROS

Tensão Nominal	Tensão Mínima	Tensão Máxima
115/230 (BT) V	108/216 V	127/241 V

INDICADORES DE QUALIDADE DO SERVIÇO **MÊS DE REFERÊNCIA:** JUL 11

Conjunto Elétrico: BELA ALIANÇA

		Anual	Limite Perm. Trim.	Mensal	Verificado
Horas que o cliente ficou sem energia	DIC	18,38	9,19	4,59	0,53
Vezes que o cliente ficou sem energia	FIC	11,95	5,97	2,98	1,00
Máx. de horas contínuas que o cliente ficou sem energia	DMIC	-	-	2,52	0,53

Encargo de uso do sistema de distribuição (CM) 50,65

Atenção: o cliente tem direito de solicitar apuração do DIC, FIC e DMIC e ser compensado em caso de ultrapassagem do limite permitido. O processo de apuração dos indicadores técnicos da AES Eletropaulo é certificado pela norma ISO 9001:2008.

LIGAÇÕES GRATUITAS 24 HORAS

Emergência	Comercial	Deficientes auditivos
0800 72 72 196	0800 72 72 120	0800 77 28 626

Ouvidoria da AES Eletropaulo	ARSESP	ANEEL
0800 72 73 110	0800 05 55 591	167

Segunda Via

Conta Referente a	Data de Emissão	Vencimento
SET 2011	16 SET 2011	28 SET 2011

Loja ou Posto de atendimento mais próximo, das 8h30 às 16h30:
Av. Faria Lima 1644 São Paulo

Nº DA INSTALAÇÃO	Nº DO CLIENTE
69754870	00206026821

TRIBUNAL SUPERIOR ELEITORAL
CPAD/SJD

DESCRIÇÃO DE FATURAMENTO

FORNECIMENTO	
CONSUMO X TARIFA (VALOR DO kWh)	
311,0 kWh X R$ 0,29444000	91,57
	1,28
	5,93
	21,68
21/09/2011 - BANCO DO BRASIL - 15:21:16	
294519339 0181	13,25

COMPROVANTE DE PAGAMENTOS COM COD.BARRA

Convenio ELETROPAULO		
Codigo de Barras	83690000001-6	33710048100-7
	30019629441-1	00076699028-7
Data do pagamento		21/09/2011
Valor em Dinheiro		133,71
Valor em Cheque		0,00
Valor Total		133,71
NR.AUTENTICACAO		7.0AA.629.9E5.30D.DD4

Composição do fornecimento e tributos cobrados nesta conta - Res. 166/2005

	Energia	Distribuição	Transmissão	Encargos	Tributos
R$	44,25	27,84	6,85	12,63	28,89

ICMS - Lei Estadual 6374 de 01/03/89 .
Valor da Nota Fiscal: R$ 120,46 Base de Cálculo R$ 120,46
Alíquota 18% - Valor R$ 21,68

VALOR DA FATURA A PAGAR **133,71**

O pagamento desta conta não quita débitos anteriores.

Cadastre sua conta em Débito Automático através do código 100076699028

Emissão de comprovantes

A33F030811042424014
03/10/2011 08:19:25

SISBB - SISTEMA DE INFORMACOES BANCO DO BRASIL
03/10/2011 - AUTO-ATENDIMENTO - 08.19.27
2945302945

COMPROVANTE DE PAGAMENTO

CLIENTE: PARTIDO VERDE PV
AGENCIA: 2945-9 CONTA: 4.343-5

Convenio CEB		
Codigo de Barras	83600000000-7	17510005286-9
	11003650243-0	00365021109-1
Data do pagamento		03/10/2011
Valor em Dinheiro		17,51
Valor em Cheque		0,00
Valor Total		17,51

DOCUMENTO: 100310
AUTENTICACAO SISBB:
E.1EA.D18.DA4.C28.36F

Transação efetuada com sucesso por: J6178135 JOYCE ESTEVES FLE

CEB DISTRIBUIÇÃO
SIA - ÁREA DE SERVIÇOS PÚBLICOS - LOTE C - CEP 71.215-902
BRASÍLIA - DF CNPJ : 07.522.669/0001-92 CF/DF 07.468.935/001-97
REGIME ESPECIAL - ATO DECLARATÓRIO Nº 021/2006
NUESP/GEESP/DITRI/SUREC/SEF
NF / FATURA DE ENERGIA ELÉTRICA / SERVIÇOS SÉRIE U Nº 000240963

SEU CODIGO

PARTIDO VERDE
ED MIGUEL BADYA BL L SL 218
BRASILIA
CEP: 70.300-000

TRIBUNAL SUPERIOR ELEITORAL
A TARIFA SOCIAL DE ENERGIA ELÉTRICA - TSEE FOI CRIADA PELA LEI Nº 10.438, DE 26 DE ABRIL DE 2002.
Fls 0002

CONTA MÊS	VENCIMENTO	CONSUMO (kWh)	TOTAL A PAGAR (R$)
SET/2011	03/10/2011	46	

DATAS DAS LEITURAS

ATUAL:	02/09/2011
ANTERIOR:	04/08/2011
APRESENTAÇÃO:	02/09/2011
PRÓXIMO MÊS:	04/10/2011

DADOS DA UNIDADE CONSUMIDORA

CNPJ/CPF:	005644130000180
CLASSIFICAÇÃO:	COMERCIAL
LIGAÇÃO:	MONOFASICA
MEDIDOR(ES):	00000406191

LEITURAS DE ENERGIA

	kWh	kVArh
ATUAL:	5488	
ANTERIOR:	5442	
CONSUMO:	46	
RESÍDUO DE CONSUMO:		
NÚMERO DE DIAS:	29	
FATOR MULTIPLICADOR:	001,00	
FATOR DE POTÊNCIA:		

HISTORICO DE CONSUMO (kWh)

SET/10	143	MAR/11	33
OUT/10	0	ABR/11	29
NOV/10	0	MAI/11	35
DEZ/10	28	JUN/11	30
JAN/11	37	JUL/11	40
FEV/11	18	AGO/11	46

MÉDIA CONSUMO ANUAL: 27

DESCRIÇÃO DA CONTA

TARIFA FAIXA CONSUMO	46 kWH A R$	0,3290832 =	15,13
CONTRIBUICAO DE ILUMINACAO PUBLICA			2,38

MENSAGENS IMPORTANTES

REAJUSTE DE TARIFA
A RESOLUCAO HOMOLOGATORIA N. 1.190/2011-ANEEL, COM VIGENCIA A PARTIR DE 26/08/2011, REAJUSTOU AS TARIFAS DE FORNECIMENTO DE ENERGIA ELETRICA EM 8,15%, COM EFEITO MEDIO DE 6,36% PARA OS CONSUMIDORES.

Reservado ao Fisco: DA91.1C49.5A95.485D.3938.3987.5E68.12EA

COMPOSIÇÃO DA TARIFA

RES. ANEEL 166/05	R$	%
ENERGIA:	7,48	49,43
DISTRIBUIÇÃO:	2,67	21,25
TRANSMISSÃO:	0,61	4,88
TRIBUTOS:	2,54	9,83
ENC. SETORIAIS:	1,83	14,61

IMPOSTOS

BASE DE CÁLCULO (R$):	15,13
ALÍQUOTA(%) :	12,00
ICMS INCLUÍDO NO VALOR DA TARIFA (R$):	1,81
ICMS SOBRE O VALOR DA SUBVENÇÃO (R$):	0,00
VALOR TOTAL DO ICMS (R$) :	1,81
VALOR DO PIS/PASEP (R$) :	0,13
VALOR DO COFINS (R$) :	0,60

INDICADORES DE CONTINUIDADE

	DIC	FIC	DMIC
APURADO MENSAL:	0,00	0,00	0,00
LIMITE MENSAL:	4,59	3,11	2,52
LIMITE TRIMESTRAL:	9,19	6,22	
LIMITE ANUAL:	18,38	12,45	

CONJ. ELÉTRICO: BRASILIA CENTRO
MÊS DE REF.: 07/2011

ENCARGO DE USO DO SISTEMA DE DISTRIBUIÇÃO

R$: 5,83
MÊS DE REF.: 07/2011

EMPRESA

Emissão de comprovantes

A33F050929142097006
05/10/2011 09:32:02

SISBB - SISTEMA DE INFORMACOES BANCO DO BRASIL
05/10/2011 - AUTO-ATENDIMENTO - 09.32.03
2945902945

COMPROVANTE DE PAGAMENTO

CLIENTE: PARTIDO VERDE PV
AGENCIA: 2945-9 CONTA: 4.343-5

Convenio	CEB	
Codigo de Barras	83640000003-7	18090005286-1
	11010158503-9	01015851109-6
Data do pagamento		05/10/2011
Valor em Dinheiro		318,09
Valor em Cheque		0,00
Valor Total		318,09

DOCUMENTO: 100502
AUTENTICACAO SISBB:
4.5BC.A71.64C.F68.07E

Transação efetuada com sucesso por: J2866702 JOSE LUIZ DE FRANCA

CEB DISTRIBUIÇÃO

SIA - ÁREA DE SERVIÇOS PÚBLICOS - LOTE C - CEP 71.215-902
BRASÍLIA - DF CNPJ: 07.522.669/0001-92 CF/DF 07.468.935/001-97
REGIME ESPECIAL - ATO DECLARATÓRIO Nº 021/2006
NUERP/GEESP/DITRI/SUREC/SEF
NF / FATURA DE ENERGIA ELÉTRICA / SERVIÇOS SÉRIE U Nº 000764760

SEU CODIGO

PARTIDO VERDE
SHIS QL 20 CJ 04 LT 08
LAGO SUL
CEP: 71.650-145

A TARIFA SOCIAL DE ENER
ELÉTRICA - TSEE FOI CRI
PELA LEI Nº 10.4
DE 25 DE ABRIL DE 20

CONTA MÊS	VENCIMENTO	CONSUMO (kWh)	TOTAL A PAGAR (R$)

DATAS DAS LEITURAS

ATUAL:	19/09/2011
ANTERIOR:	18/08/2011
APRESENTAÇÃO:	19/09/2011
PRÓXIMO MÊS:	19/10/2011

DADOS DA UNIDADE CONSUMIDORA

CNPJ/CPF:	CADESP 0518869630600168
CLASSIFICAÇÃO:	RESIDENCIAL
LIGAÇÃO:	TRIFASICA
MEDIDOR(ES):	00000395543

LEITURAS DE ENERGIA

	kWh	kVArh
ATUAL:	645	
ANTERIOR:	574	
CONSUMO:	710	
RESÍDUO DE CONSUMO:		
NÚMERO DE DIAS:	32	
FATOR MULTIPLICADOR:	010,00	
FATOR DE POTÊNCIA:		

HISTORICO DE CONSUMO (kWh)

SET/10	530	MAR/11	71
OUT/10	720	ABR/11	74
NOV/10	650	MAI/11	70
DEZ/10	570	JUN/11	61
JAN/11	610	JUL/11	71
FEV/11	600	AGO/11	69

MÉDIA CONSUMO ANUAL: 668

DESCRIÇÃO DA CONTA

TARIFA FAIXA CONSUMO	710 kWH A R$	0,4193793 =	297,75
CONTRIBUICAO DE ILUMINACAO PUBLICA			20,34

MENSAGENS IMPORTANTES

REAJUSTE DE TARIFA
A RESOLUCAO HOMOLOGATORIA N. 1.190/2011-ANEEL, COM VIGENCIA A PARTIR DE 26/08/2011, REAJUSTOU AS TARIFAS DE FORNECIMENTO DE ENERGIA ELETRICA EM 8,15%, COM EFEITO MEDIO DE 6,36% PARA OS CONSUMIDORES.

OS CRITERIOS PARA O RECEBIMENTO DO BENEFICIO DA TARIFA SOCIAL DE ENERGIA ELETRICA (BAIXA RENDA) FORAM ALTERADOS PELA ANEEL (VIDE VERSO DA FATURA). PARA MANTER OU RECEBER ESTE BENEFICIO PROCURE IMEDIATAMENTE UMA AGENCIA DA CEB DISTRIBUICAO. PARA INFORMACOES COMPLEMENTARES LIGUE 0800 61 0196.

Reservado ao Fisco: 762E.08B8.FEDF.7447.7DB2.8F93.513A.F4F5

COMPOSIÇÃO DA TARIFA

RES. ANEEL 166/05	R$	%
ENERGIA:	121,19	40,70
DISTRIBUIÇÃO:	45,73	21,90
TRANSMISSÃO:	10,50	5,03
TRIBUTOS:	88,90	17,32
ENC. SETORIAIS:	31,43	15,05

IMPOSTOS

BASE DE CÁLCULO (R$):	297,75
ALÍQUOTA(%) :	25,00
ICMS INCLUÍDO NO VALOR DA TARIFA (R$):	74,43
ICMS SOBRE O VALOR DA SUBVENÇÃO (R$):	0,00
VALOR TOTAL DO ICMS (R$) :	74,43
VALOR DO PIS/PASEP (R$) :	2,59
VALOR DO COFINS (R$) :	11,88

INDICADORES DE CONTINUIDADE

	DIC	FIC	DMIC
APURADO MENSAL:	0,00	0,00	0,00
LIMITE MENSAL:	5,91	3,88	3,46
LIMITE TRIMESTRAL:	11,82	7,60	
LIMITE ANUAL:	23,64	15,20	

CONJ. ELÉTRICO: MANGUEIRAL
MÊS DE REF.: 07/2011

ENCARGO DE USO DO SISTEMA DE DISTRIBUIÇÃO

R$: 10/,//
MÊS DE REF.: 07/2011

AES Eletropaulo

Conta de Energia Elétrica

PARTIDO VERDE
VEL SEM NOME SAI FRADIQUE COUTINHO 1
CEP: 05416-000 SAO PAULO - SP
CPF/CNPJ: 31.886.963/0001-68 e INSC.EST.
E-mail: anisia.paulina@yahoo.com.br

Nota Fiscal Série B Nº 005575157

Reservado ao Fisco **8D61.2335.00C5.E938.B3B3.9E54.3184.8B71**
CFOP:5253 (Venda de en. elétrica p/ estabelecimento comer

Eletropaulo Metropolitana Eletricidade de São Paulo S.A.
Rua Lourenço Marques, 158, 04547-100, São Paulo, SP
CNPJ: 61.695.227/0001-93 - **Inscrição Estadual: 108.317.078.118**
Regime Especial Proc. DRT-1 nº 20.186/71

☎ LIGAÇÕES GRATUITAS - 24 HORAS

Emergência	Comercial	Deficientes auditivos
0800 72 72 196	0800 7272120	0800 77 28 626

Ouvidoria da AES Eletropaulo	ARSESP	ANEEL
0800 72 73 110	0800 [illegible]	167

Segunda Via

Conta Referente a	Data de Emissão	Vencimento
OUT 2011	18 OUT 2011	28 OUT 2011

Loja ou Posto de atendimento mais próximo: das 8h30 às 16h30:

Av. Faria Lima 1644 São Paulo

Nº DA INSTALAÇÃO	Nº DO CLIENTE
69754870	0020802682

NOTIFICAÇÃO/REAVISO DE CONTAS VENCIDAS

HISTÓRICO DE CONSUMO

MÊS/ANO	kWh
OUT/11	341,0
SET/11	311,0
AGO/11	257,0
JUL/11	300,0
JUN/11	246,0
MAI/11	
ABR/11	306,0
MAR/11	306,0
FEV/11	156,0
JAN/11	326,0
DEZ/10	287,0
NOV/10	297,0
OUT/10	352,0

DADOS DE LEITURA DO MEDIDOR

Anterior	Leitura	Atual	Leitura	Próxima	Entrega
18 SET	9892	18 OUT	233	17 NOV	21 OUT

DADOS TÉCNICOS DA INSTALAÇÃO

Medidor	Fator Multiplicador	Classe	Faturamento	Tipo de Tarifa
1285699	1	Comercial	Monofásico	B3_OUTROS

Tensão Nominal	Tensão Mínima	Tensão Máxima
115/230 (BT) V	108/216 V	127/241 V

INDICADORES DE QUALIDADE DO SERVIÇO — **MÊS DE REFERÊNCIA:** AGO 11

Conjunto Elétrico: BELA ALIANÇA

		Limite Perm. Anual	Trim.	Mensal	verificado
Horas que o cliente ficou sem energia	DIC	18,38	9,19	4,59	0,00
Vezes que o cliente ficou sem energia	FIC	11,95	5,97	2,98	0,00
Máx. de horas contínuas que o cliente ficou sem energia	DMIC	-	-	2,62	0,30

Encargo de uso do sistema de distribuição (CM) 43,39

Atenção: o cliente tem o direito de solicitar apuração do DIC, FIC e DMIC e ser compensado em caso de ultrapassagem do limite permitido. O processo de apuração dos indicadores técnicos da AES Eletropaulo é certificado pela norma ISO 9001:2008

DESCRIÇÃO DE FATURAMENTO

FORNECIMENTO	
CONSUMO X TARIFA (VALOR DO kWh)	
341,0 kWh X R$ 0,29444000	100,40
TRIBUTOS	
PIS/PASEP	1,52
COFINS	7,02
ICMS	23,91
OUTROS PRODUTOS E SERVIÇOS	
COSIP LEI 13.479/02	13,25

Emissão de comprovantes

EMPRESA

SISBB - SISTEMA DE INFORMACOES BANCO DO BRASIL
28/10/2011 - AUTO-ATENDIMENTO - 07:58:05
2945902945

COMPROVANTE DE PAGAMENTO

CLIENTE: PARTIDO VERDE PV
AGENCIA: 2945-9 CONTA: 41343-6

Convenio ELETROPAULO
Codigo de Barras 83660000001-9 46100048100-6
16687718501-6 00076699028-7
Data do pagamento 28/10/2011
Valor em Dinheiro 146,10
Valor em Cheque 0,00
Valor Total 146,10

DOCUMENTO: 102801
AUTENTICACAO SISBB:
9.641.1BE.PAA.18B.380

Transação efetuada com sucesso por: J2866702 JOSE LUIZ DE FRANCA PENNA.

Alíquota 15% - Valor R$ 23,91

VALOR DA FATURA A PAGAR **146,10**

O pagamento desta conta não quita débitos anteriores.

Cadastre sua conta em Débito Automático através do código 100076699028

Nº da Fatura	Data de Emissão	Conta Referente a	Nº da Instalação	Consumo (kWh)	Vencimento	Total a Pagar (R$)
570802170788	18 OUT 2011	OUT 2011	69754870	341,0	28 OUT 2011	146,10

PARTIDO VERDE Nota Fiscal Série B Nº 005575157

AES Eletropaulo
Conta de Energia Elétrica

836600000019 461000481006 166877185016 000766990287

Autenticação Mecânica
Não vale como recibo

Emissão de comprovantes

A33E0307410 [illegible]007
03/11/2011 [illegible]02

SISBB - SISTEMA DE INFORMACOES BANCO DO BRASIL
03/11/2011 - AUTO-ATENDIMENTO - 07.46.03
2945902945

COMPROVANTE DE PAGAMENTO

CLIENTE: PARTIDO VERDE PV
AGENCIA: 2945-9 CONTA: 4.343-5

Convenio CEB		
Codigo de Barras	83650000000-2	17540005286-6
	01003650228-3	00365021110-9
Data do pagamento		03/11/2011
Valor em Dinheiro		17,54
Valor em Cheque		0,00
Valor Total		17,54

DOCUMENTO: 110303
AUTENTICACAO SISBB:
F.BE7.688.858.63A.DEC

Transação efetuada com sucesso por: J2866702 JOSE LUIZ DE FRANCA

CEB DISTRIBUIÇÃO
SIA - ÁREA DE SERVIÇOS PÚBLICOS - LOTE C - CEP 71.215-902
BRASÍLIA - DF CNPJ: 07.522.669/0001-92 OF/DF 07.468.935/001-97
REGIME ESPECIAL - ATO DECLARATÓRIO Nº 021/2006
NUESP / SEEOP / DITRI / SUREC / SEF
NF / FATURA DE ENERGIA ELÉTRICA / SERVIÇOS SÉRIE U Nº 000242666

SEU CÓDIGO

PARTIDO VERDE
ED MIGUEL BADYA BL L SL 218
BRASILIA
CEP: 70.300-000

A TARIFA SOCIAL DE ENERGIA ELÉTRICA - TSEE FOI CRIADA PELA RESOLUÇÃO ELETRONICA TRIBUNAL SUPERIOR ELEITORAL Nº 438, DE 25 DE ABRIL DE 2002.

CONTA MÊS	VENCIMENTO	CONSUMO (kWh)	TOTAL A PAGAR (R$)

DATAS DAS LEITURAS

ATUAL:	04/10/2011
ANTERIOR:	02/09/2011
APRESENTAÇÃO:	04/10/2011
PRÓXIMO MÊS:	03/11/2011

DADOS DA UNIDADE CONSUMIDORA

CNPJ/CPF:	00564413000180
CLASSIFICAÇÃO:	COMERCIAL
LIGAÇÃO:	MONOFASICA
MEDIDOR(ES):	00000406191

LEITURAS DE ENERGIA

	kWh	kVArh
ATUAL:	5532	
ANTERIOR:	5488	
CONSUMO:	44	
RESÍDUO DE CONSUMO:		
NÚMERO DE DIAS:	32	
FATOR MULTIPLICADOR:	001,00	
FATOR DE POTÊNCIA:		

HISTÓRICO DE CONSUMO (kWh)

OUT/10	0	ABR/11	29
NOV/10	0	MAI/11	35
DEZ/10	28	JUN/11	30
JAN/11	37	JUL/11	40
FEV/11	18	AGO/11	46
MAR/11	33	SET/11	46

MÉDIA CONSUMO ANUAL: 31

DESCRIÇÃO DA CONTA

TARIFA FAIXA CONSUMO 44 kWH A R$ 0,3446192 = 15,16
CONTRIBUICAO DE ILUMINACAO PUBLICA 2,38

MENSAGENS IMPORTANTES

Reservado ao Fisco: B817.F331.381D.0E4E.B887.7B02.C50F.50B7

COMPOSIÇÃO DA TARIFA

RES. ANEEL 166/05	R$	%
ENERGIA:	7,49	49,40
DISTRIBUIÇÃO:	2,68	21,25
TRANSMISSÃO:	0,61	4,88
TRIBUTOS:	2,54	9,86
ENC. SETORIAIS:	1,84	14,61

IMPOSTOS

BASE DE CÁLCULO (R$):	15,16
ALÍQUOTA(%) :	12,00
ICMS INCLUÍDO NO VALOR DA TARIFA (R$):	1,81
ICMS SOBRE O VALOR DA SUBVENÇÃO (R$):	0,00
VALOR TOTAL DO ICMS (R$) :	1,81
VALOR DO PIS/PASEP (R$) :	0,13
VALOR DO COFINS (R$) :	0,60

INDICADORES DE CONTINUIDADE

	DIC	FIC	DMIC
APURADO MENSAL:	0,00	0,00	0,00
LIMITE MENSAL:	4,59	3,11	2,52
LIMITE TRIMESTRAL:	9,19	6,22	
LIMITE ANUAL:	18,38	12,45	

CONJ. ELÉTRICO: BRASILIA CENTRO
MÊS DE REF.: 08/2011

ENCARGO DE USO DO SISTEMA DE DISTRIBUIÇÃO

R$: 6,71
MÊS DE REF.: 08/2011

Emissão de comprovantes

A33D0707450 [illegible]3006
07/11/20[illegible]21

SISBB - SISTEMA DE INFORMACOES BANCO DO BRASIL
07/11/2011 - AUTO-ATENDIMENTO - 07:53:21
2945902945

COMPROVANTE DE PAGAMENTO

CLIENTE: PARTIDO VERDE PV
AGENCIA: 2945-9 CONTA: 4.348-5

Convenio CEB		
Codigo de Barras	83630000002-0	96610005286-1
	01010158587-4	01015851110-4
Data do pagamento		07/11/2011
Valor em Dinheiro		296,61
Valor em Cheque		0,00
Valor Total		296,61

DOCUMENTO: 110701
AUTENTICACAO SISBB:
9.085.675.B16.A19.34A

Transação efetuada com sucesso por: J2866702 JOSE LUIZ DE FRANCA

CEB DISTRIBUIÇÃO

SIA - ÁREA DE SERVIÇOS PÚBLICOS - LOTE C - CEP 71.215-902
BRASÍLIA - DF CNPJ : 07.522.669/0001-92 CF/DF 07.466.936/001-97
REGIME ESPECIAL - ATO DECLARATÓRIO Nº 021/2006
NUESP/GEESP/DITRI/SUREC/SEF
NF / FATURA DE ENERGIA ELÉTRICA / SERVIÇOS SÉRIE U Nº 000767011

SEU CODIGO

PARTIDO VERDE
SHIS QL 20 CJ 04 LT 08
LAGO SUL
CEP: 71.650-145

TRIBUNAL SUPERIOR ELEITORAL

R$ 000[illegible]

A TARIFA SOCIAL DE ENERGIA ELÉTRICA FOI CRIADA PELA LEI Nº 10.438, DE 26 DE ABRIL DE 2002.

CONTA MES	VENCIMENTO	CONSUMO (kWh)	TOTAL A PAGAR (R$)

DATAS DAS LEITURAS

ATUAL:	19/10/2011
ANTERIOR:	19/09/2011
APRESENTAÇÃO:	19/10/2011
PRÓXIMO MÊS:	18/11/2011

DADOS DA UNIDADE CONSUMIDORA

CNPJ/CPF:	03188696300016[illegible]
CLASSIFICAÇÃO:	RESIDENCIAL
LIGAÇÃO:	TRIFASICA
MEDIDOR(ES):	00000395543

LEITURAS DE ENERGIA

	kWh	kVArh
ATUAL:	710	
ANTERIOR:	645	
CONSUMO:	650	
RESÍDUO DE CONSUMO:		
NÚMERO DE DIAS:	30	
FATOR MULTIPLICADOR:	010,00	
FATOR DE POTÊNCIA:		

HISTÓRICO DE CONSUMO (kWh)

OUT/10	720	ABR/11	740
NOV/10	650	MAI/11	700
DEZ/10	570	JUN/11	610
JAN/11	610	JUL/11	710
FEV/11	600	AGO/11	690
MAR/11	710	SET/11	710

MÉDIA CONSUMO ANUAL: 662

DESCRICAO DA CONTA

TARIFA FAIXA CONSUMO	650 kWH A R$	0,4250389 =	276,27
CONTRIBUICAO DE ILUMINACAO PUBLICA			20,34

MENSAGENS IMPORTANTES

OS CRITERIOS PARA O RECEBIMENTO DO BENEFICIO DA TARIFA SOCIAL DE ENERGIA ELETRICA (BAIXA RENDA) FORAM ALTERADOS PELA ANEEL (VIDE VERSO DA FATURA). PARA MANTER OU RECEBER ESTE BENEFICIO PROCURE IMEDIATAMENTE UMA AGENCIA DA CEB DISTRIBUICAO. PARA INFORMACOES COMPLEMENTARES LIGUE 0800 61 0196.

Reservado ao Fisco: D368.3C55.D68B.E3AD.FDFB.977E.634E.D4B5

COMPOSICAO DA TARIFA

RES. ANEEL 166/05	R$	%
ENERGIA:	112,51	40,72
DISTRIBUIÇÃO:	42,45	21,90
TRANSMISSÃO:	9,75	5,03
TRIBUTOS:	82,39	17,30
ENC. SETORIAIS:	29,17	15,05

INDICADORES DE CONTINUIDADE

	DIC	FIC	DMIC
APURADO MENSAL:	0,25	1,00	0,25
LIMITE MENSAL:	5,91	3,80	3,46
LIMITE TRIMESTRAL:	11,82	7,60	
LIMITE ANUAL:	23,64	15,20	

IMPOSTOS

BASE DE CÁLCULO (R$):	276,27
ALÍQUOTA(%) :	25,00
ICMS INCLUÍDO NO VALOR DA TARIFA (R$):	69,06
ICMS SOBRE O VALOR DA SUBVENÇÃO (R$):	0,00
VALOR TOTAL DO ICMS (R$) :	69,06
VALOR DO PIS/PASEP (R$) :	2,37

CONJ. ELÉTRICO:	MANGUEIRAL
MÊS DE REF.:	08/2011

ENCARGO DE USO DO SISTEMA DE DISTRIBUIÇÃO

R$:	104,74
MÊS DE REF.:	08/2011

AES Eletropaulo
Conta de Energia Elétrica

PARTIDO VERDE
VEL SEM NOME SAI FRADIQUE COUTINHO 1
CEP: 05416-000 SAO PAULO - SP
CPF/CNPJ: 31.886.963/0001-68 e INSC.EST.
E-mail: anisla.paulina@yahoo.com.br

Nota Fiscal Série B Nº 005844883
Reservado ao Fisco **DEF5.D8C9.0F69.CC23.290C.845A.BA58.97EE**
CFOP:5253 (Venda de en. elétrica p/ estabelecimento comer

Eletropaulo Metropolitana Eletricidade de São Paulo S.A.
Rua Lourenço Marques, 158, 04547-100, São Paulo, SP
CNPJ: 61.695.227/0001-93 - Inscrição Estadual: 108.317.078.118
Regime Especial Proc. DRT-1 nº 20.186/71

LIGA...
Emergência
0800 72 72 196 0800...

Ouvidoria de AES Eletropaulo
0800 72 73 110

Segunda Via

Conta Referente a	Data de Emissão	Vencimento
NOV 2011	17 NOV 2011	29 NOV 2011

Loja ou Posto de atendimento mais próximo ...

Av. Faria Lima 1644 São Paulo

Nº DA INSTALAÇÃO	Nº DO CLIENTE
69754870	00206...

Fls 00... Página ...
CFADI...

NOTIFICAÇÃO/REAVISO DE CONTAS VENCIDAS

HISTÓRICO DE CONSUMO

MÊS/ANO	kWh
NOV/11	225,0
OUT/11	341,0
SET/11	311,0
AGO/11	257,0
JUL/11	300,0
JUN/11	246,0
MAI/11	
ABR/11	306,0
MAR/11	306,0
FEV/11	156,0
JAN/11	328,0
DEZ/10	287,0
NOV/10	297,0

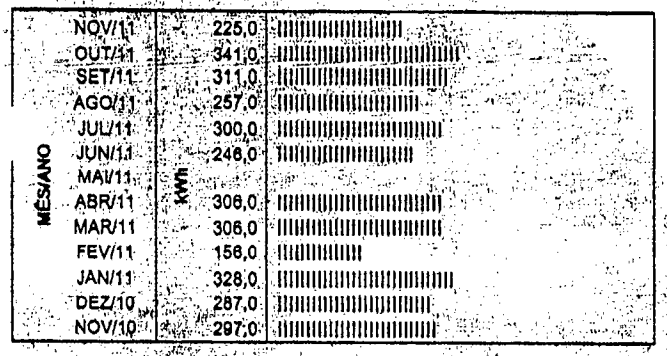

DADOS DE LEITURA DO MEDIDOR

Anterior	Leitura	Atual	Leitura	Próxima	Entrega
18 OUT	233	17 NOV	458	15 DEZ	22 NOV

DADOS TÉCNICOS DA INSTALAÇÃO

Medidor	Fator Multiplicador	Classe	Faturamento	Tipo de Tarifa
1268599	1	Comercial	Monofásico	B3_OUTROS

Tensão Nominal	Tensão Mínima	Tensão Máxima
115/230 (BT) V	108/216 V	127/241 V

INDICADORES DE QUALIDADE DO SERVIÇO

MÊS DE REFERÊNCIA: SET 11

Conjunto Elétrico: BELA ALIANÇA

		Limite Perm. Anual	Trim.	Mensal	Verificado
Horas que o cliente ficou sem energia	DIC	18,38	9,19	4,59	0,00
Vezes que o cliente ficou sem energia	FIC	11,95	5,97	2,98	0,00
Máx. de horas contínuas que o cliente ficou sem energia	DMIC	-	-	2,52	0,00

Encargo de uso do sistema de distribuição (CM) 52,50

Atenção: o cliente tem direito de solicitar apuração do DIC, FIC e DMIC e ser compensado em caso de ultrapassagem do limite permitido. O processo de apuração dos indicadores técnicos de AES Eletropaulo é certificado pela norma ISO 9001:2008.

DESCRIÇÃO DE FATURAMENTO

FORNECIMENTO	
CONSUMO X TARIFA (VALOR DO kWh)	
225,0 kWh X R$ 0.29444000	66,24
TRIBUTOS	
PIS/PASEP	0,96
COFINS	4,44
ICMS	15,72
OUTROS PRODUTOS E SERVIÇOS	
COSIP LEI 13.479/02	13,25

Emissão de comprovantes

SISBB -- SISTEMA DE INFORMACOES BANCO DO BRASIL
29/11/2011 - AUTO-ATENDIMENTO - 08.33.23
2945902945

COMPROVANTE DE PAGAMENTO

CLIENTE: PARTIDO VERDE PV
AGENCIA: 2945-9 CONTA: 4.343-5

Convênio ELETROPAULO
Codigo de Barras 83630000001-2 00610048100-8
30688362081-8 00076699028-7
Data do pagamento 29/11/2011
Valor em Dinheiro 100,61
Valor em Cheque 0,00
Valor Total 100,61

DOCUMENTO: 112904
AUTENTICACAO SISBB:
C.3CF.616.C9E.528.A68

Transação efetuada com sucesso por: J2866702 JOSE LUIZ DE FRANCA PENNA

ICMS - Lei Estadual 6374 de 01/03/89
Valor da Nota Fiscal: R$ 87,36 Base de Cálculo R$ 87,36
Alíquota 18% - Valor R$ 15,72

VALOR DA FATURA A PAGAR 100,61

O pagamento desta conta não quita débitos anteriores.

Cadastre sua conta em Débito Automático através do código 100076699028

Nº da Fatura	Data de Emissão	Conta Referente a	Nº da Instalação	Consumo (kWh)	Vencimento	Total a Pagar (R$)
690502232817	17 NOV 2011	NOV 2011	69754870	225,0	29 NOV 2011	100,61

PARTIDO VERDE

Nota Fiscal Série B Nº 005844883

AES Eletropaulo

836300000012 006100481008 306883620818 000766990287



Autenticação Mecânica
Não vale como recibo

Emissão de comprovantes

A33J060755572801005
06/12/2011 07:59:21

SISBB - SISTEMA DE INFORMACOES BANCO DO BRASIL
06/12/2011 - AUTO-ATENDIMENTO - 07:59:22
2945902945

COMPROVANTE DE PAGAMENTO

CLIENTE: PARTIDO VERDE PV
AGENCIA: 2945-9 CONTA: 4.343-5

Convenio	CEB	
Codigo de Barras	83660000002-7	79830005285-8
	91010158598-2	01015851111-2
Data do pagamento		06/12/2011
Valor em Dinheiro		279,83
Valor em Cheque		0,00
Valor Total		279,83

DOCUMENTO: 120601
AUTENTICACAO SISBB:
F.AB6.504.464.184.83C

Transação efetuada com sucesso por: J2866702 JOSE LUIZ DE FR

CEB DISTRIBUIÇÃO

SIA - ÁREA DE SERVIÇOS PÚBLICOS - LOTE C - CEP 71.215-902
BRASÍLIA - DF CNPJ : 07.522.669/0001-92 CF/DF 07.469.935/001-97
REGIME ESPECIAL - ATO DECLARATÓRIO Nº 021/2008
NUESP/GEESP/DITRI/SUREC/SEF
NF / FATURA DE ENERGIA ELÉTRICA / SERVIÇOS SÉRIE U Nº 000770130

SEU CÓDIGO

PARTIDO VERDE
SHIS QI 30 CJ 04 LT 08
LAGO SUL
CEP: 71.650-145

A TARIFA SOCIAL DE ENERGIA ELÉTRICA – TSEE FOI CRIADA PELA LEI Nº 10.438, DE 26 DE ABRIL DE 2002.

CONTA MES	VENCIMENTO	CONSUMO (kWh)	TOTAL A PAGAR (R$)

DATAS DAS LEITURAS

ATUAL:	18/11/2011
ANTERIOR:	19/10/2011
APRESENTAÇÃO:	18/11/2011
PRÓXIMO MÊS:	19/12/2011

DADOS DA UNIDADE CONSUMIDORA

CNPJ/CPF:	03188[illegible]0168
CLASSIFICAÇÃO:	RESIDENCIAL
LIGAÇÃO:	TRIFASICA
MEDIDOR(ES):	00000395543

LEITURAS DE ENERGIA

	kWh	kVArh
ATUAL:	771	
ANTERIOR:	710	
CONSUMO:	610	
RESÍDUO DE CONSUMO:		
NÚMERO DE DIAS:	30	
FATOR MULTIPLICADOR:	010,00	
FATOR DE POTÊNCIA:		

HISTORICO DE CONSUMO (kWh)

NOV/10	650	MAI/11	700
DEZ/10	570	JUN/11	610
JAN/11	610	JUL/11	710
FEV/11	600	AGO/11	690
MAR/11	710	SET/11	710
ABR/11	740	OUT/11	650

MÉDIA CONSUMO ANUAL: 658

DESCRIÇÃO DA CONTA

TARIFA FAIXA CONSUMO	610 kWH A R$	0,4254026 =	259,49
CONTRIBUICAO DE ILUMINACAO PUBLICA			20,34

MENSAGENS IMPORTANTES

OS CRITERIOS PARA O RECEBIMENTO DO BENEFICIO DA TARIFA SOCIAL DE ENERGIA ELETRICA (BAIXA RENDA) FORAM ALTERADOS PELA ANEEL (VIDE VERSO DA FATURA). PARA MANTER OU RECEBER ESTE BENEFICIO PROCURE IMEDIATAMENTE UMA AGENCIA DA CEB DISTRIBUICAO. PARA INFORMACOES COMPLEMENTARES LIGUE 0800 61 0196.

Reservado ao Fisco: C194.79B6.FEFF.D2F7.7D55.529A.CE20.0C9D

COMPOSIÇÃO DA TARIFA

RES. ANEEL 166/05	R$	%
ENERGIA:	105,57	40,68
DISTRIBUIÇÃO:	39,84	21,90
TRANSMISSÃO:	9,15	5,03
TRIBUTOS:	77,55	17,34
ENC. SETORIAIS:	27,38	15,05

IMPOSTOS

BASE DE CÁLCULO (R$):	259,49
ALÍQUOTA(%) :	25,00
ICMS INCLUÍDO NO VALOR DA TARIFA (R$):	64,87
ICMS SOBRE O VALOR DA SUBVENÇÃO (R$):	0,00
VALOR TOTAL DO ICMS (R$) :	64,87
VALOR DO PIS/PASEP (R$) :	2,25
VALOR DO COFINS (R$) :	10,43

INDICADORES DE CONTINUIDADE

	DIC	FIC	DMIC
APURADO MENSAL:	0,28	1,00	0,28
LIMITE MENSAL:	5,91	3,80	3,46
LIMITE TRIMESTRAL:	11,82	7,60	
LIMITE ANUAL:	23,64	15,20	

CONJ. ELÉTRICO: MANGUEIRAL
MÊS DE REF.: 09/2011

ENCARGO DE USO DO SISTEMA DE DISTRIBUIÇÃO

R$: 115,77
MÊS DE REF.: 09/2011

Emissão de comprovantes

A33K020926063740012
02/12/2011 08:30:55

SISBB - SISTEMA DE INFORMACOES BANCO DO BRASIL
02/12/2011 AUTO-ATENDIMENTO 08:30:56
2945902945

COMPROVANTE DE PAGAMENTO

CLIENTE: PARTIDO VERDE-PV
AGENCIA: 2945-9 CONTA: 4.343-5

Convenio CEB		
Codigo de Barras	83690000000-8 91003650239-1	18240005285-4 00365021111-7
Data do pagamento		02/12/2011
Valor em Dinheiro		18,24
Valor em Cheque		0,00
Valor Total		18,24

DOCUMENTO: 120201
AUTENTICACAO SISBB:
2.6E4.C52.F2E.7A9.F91

Transação efetuada com sucesso por: J2866702 JOSE LUIZ DE FRANC

CEB DISTRIBUIÇÃO

SIA - ÁREA DE SERVIÇOS PÚBLICOS - LOTE D - CEP 71.215-002
BRASÍLIA - DF CNPJ : 07.522.669/0001-92 CF/DF 07.468.935/001-97
REGIME ESPECIAL - ATO DECLARATÓRIO Nº 021/2006
NUESP/GEESP/DITRI/SUREC/SEF
NF / FATURA DE ENERGIA ELÉTRICA / SERVIÇOS SÉRIE U Nº 000243270

SEU CÓDIGO

PARTIDO VERDE
ED MIGUEL BADYA BL 1 SL 218
BRASILIA
CEP: 70[illegible]300-000

CEB DISTRIBUIÇÃO

A TARIFA SOCIAL DE ENERGIA ELÉTRICA - TSEE FOI CRIADA PELA LEI Nº 10.438 DE 2002.

TRIBUNAL SUPERIOR ELEITORAL

CONTA MES	VENCIMENTO	CONSUMO (kWh)	TOTAL A PAGAR (R$)
	08/12/2011	46	18,24

DATAS DAS LEITURAS

ATUAL:	03/11/2011
ANTERIOR:	04/10/2011
APRESENTAÇÃO:	03/11/2011
PRÓXIMO MÊS:	05/12/2011

DADOS DA UNIDADE CONSUMIDORA

CNPJ/CPF:	[illegible]
CLASSIFICAÇÃO:	COMERCIAL
LIGAÇÃO:	MONOFASICA
MEDIDOR(ES):	00000406191

LEITURAS DE ENERGIA

	kWh	kVarh
ATUAL:	5578	
ANTERIOR:	5532	
CONSUMO:	46	
RESÍDUO DE CONSUMO:		
NÚMERO DE DIAS:	30	
FATOR MULTIPLICADOR:	001,00	
FATOR DE POTÊNCIA:		

HISTORICO DE CONSUMO (kWh)

NOV/10	0	MAI/11	35
DEZ/10	28	JUN/11	30
JAN/11	37	JUL/11	40
FEV/11	18	AGO/11	46
MAR/11	33	SET/11	46
ABR/11	29	OUT/11	44

MÉDIA CONSUMO ANUAL: 35

DESCRIÇÃO DA CONTA

TARIFA FAIXA CONSUMO	46 kWH A R$	0,3448679 =	15,86
CONTRIBUICAO DE ILUMINACAO PUBLICA			2,38

MENSAGENS IMPORTANTES

Reservado ao Fisco: 05D8.3C54.F63F.502C.9A8D.A156.4451.9306

COMPOSIÇÃO DA TARIFA

RES. ANEEL 166/05	R$	%
ENERGIA:	7,84	49,43
DISTRIBUIÇÃO:	2,80	21,25
TRANSMISSÃO:	0,64	4,88
TRIBUTOS:	2,66	9,83
ENC. SETORIAIS:	1,92	14,61

IMPOSTOS

BASE DE CÁLCULO (R$):	15,86
ALÍQUOTA(%) :	12,00
ICMS INCLUÍDO NO VALOR DA TARIFA (R$):	1,90
ICMS SOBRE O VALOR DA SUBVENÇÃO (R$):	0,00
VALOR TOTAL DO ICMS (R$) :	1,90
VALOR DO PIS/PASEP (R$) :	0,13
VALOR DO COFINS (R$) :	0,63

INDICADORES DE CONTINUIDADE

	DIC	FIC	DMIC
APURADO MENSAL:	0,00	0,00	0,00
LIMITE MENSAL:	4,59	3,11	2,52
LIMITE TRIMESTRAL:	9,19	6,22	
LIMITE ANUAL:	18,38	12,45	

CONJ. ELÉTRICO: BRASILIA CENTRO
MÊS DE REF.: 09/2011

ENCARGO DE USO DO SISTEMA DE DISTRIBUICAO

R$: 7,20
MÊS DE REF.: 09/2011

AES Eletropaulo

Conta de Energia Elétrica

LIGAÇÕES GRATUITAS 24 HORAS

Emergência	Comercial	Deficientes auditivos
0800 72 72 196	0800 72 72 120	0800 77 26 626

Ouvidoria da AES Eletropaulo		
0800 72 73 110	[illegible]	[illegible]

Segunda Via

PARTIDO VERDE
VEL SEM NOME SAI FRADIQUE COUTINHO 1
CEP: 05416-000 SAO PAULO - SP
CPF/CNPJ: 31.886.983/0001-68 e INSC.EST.
E-mail: anisia.paulina@yahoo.com.br

Nota Fiscal Série B Nº 006043246

Reservado ao Fisco **8422.B040.4366.FDA5.600B.E093.87CD.38BD**
CFOP:5253 (Venda de en. elétrica p/ estabelecimento comer

Eletropaulo Metropolitana Eletricidade de São Paulo S.A.
Rua Lourenço Marques, 158, 04547-100, São Paulo, SP
CNPJ: 61.695.227/0001-93 - **Inscrição Estadual:** 108.317.078.118
Regime Especial Proc. DRT-1 nº 20.186/71

Conta Referente a	Data de Emissão	Vencimento
DEZ 2011	15 DEZ 2011	27 DEZ 2011

Loja ou Posto de atendimento mais próximo, das 8h30 às 16h30:

Av. Faria Lima 1644 São Paulo

Nº DA INSTALAÇÃO	Nº DO CLIENTE
69754870	0020602682

Página 1

NOTIFICAÇÃO/REAVISO DE CONTAS VENCIDAS

DESCRIÇÃO DE FATURAMENTO

FORNECIMENTO	
CONSUMO X TARIFA (VALOR DO kWh)	
255,0 kWh X R$ 0.29444000	75,08
TRIBUTOS	
PIS/PASEP	1,08
COFINS	5,01
ICMS	17,82
OUTROS PRODUTOS E SERVIÇOS	
COSIP LEI 13.479/02	13,25

HISTÓRICO DE CONSUMO

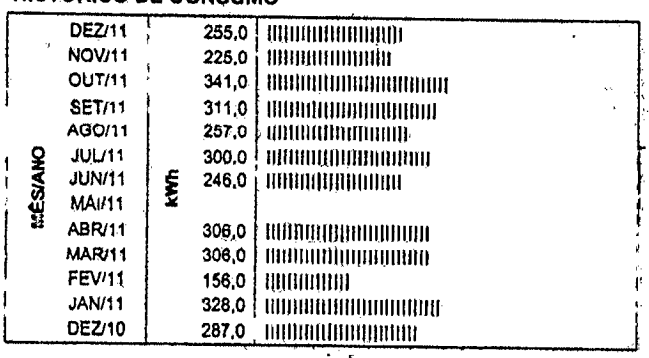

DADOS DE LEITURA DO MEDIDOR

Anterior	Leitura	Atual	Leitura	Próxima	Entrega
17 NOV	458	15 DEZ	713	18 JAN	20 DEZ

DADOS TÉCNICOS DA INSTALAÇÃO

Medidor	Fator Multiplicador	Classe	Faturamento	Tipo de Tarifa
[illegible]	1	Comercial	Monofásico	B3_OUTROS

Tensão Nominal	Tensão Mínima	Tensão Máxima
115/230 (BT) V	108/216 V	127/241 V

INDICADORES DE QUALIDADE DO SERVIÇO — **MÊS DE REFERÊNCIA:** OUT 11

Conjunto Elétrico: BELA ALIANÇA

		Limite Perm. Anual	Trim.	Mensal	Verificado
Horas que o cliente ficou sem energia	DIC	18,38	9,19	4,59	0,00
Vezes que o cliente ficou sem energia	FIC	11,95	5,97	2,98	0,00
Máx. de horas continuas que o cliente ficou sem energia	DMIC	-	-	2,52	0,00

Encargo de uso do sistema de distribuição (CM) 57,67

Atenção: o cliente tem o direito de solicitar apuração do DIC, FIC e DMIC e ser compensado em caso de ultrapassagem do limite permitido. O processo de apuração dos indicadores técnicos da AES Eletropaulo é certificado pela norma ISO 9001:2008.

Emissão de comprovantes

[illegible]

[illegible] - SISTEMA DE INFORMAÇÕES BANCO DE BRASIL
[illegible] [illegible] [illegible]

COMPROVANTE DE PAGAMENTO

CLIENTE: PARTIDO VERDE
AGENCIA: [illegible] CONTA: [illegible]
Convênio: ELETROPAULO
Código de Barras [illegible]
Data de Pagamento [illegible]
Valor em Reais [illegible]
Valor da Cheque [illegible]
Valor Total [illegible]
DOCUMENTO: [illegible]
AUTENTICAÇÃO BANCO: [illegible]

Alíquota 18% - Valor R$ 17,82

VALOR DA FATURA A PAGAR **112,24**

O pagamento desta conta não quita débitos anteriores.

Cadastre sua conta em Débito Automático através do código 100076699028

Nº da Fatura	Data de Emissão	Conta Referente a	Nº da Instalação	Consumo (kWh)	Vencimento	Total a Pagar (R$)
606902238863	15 DEZ 2011	DEZ 2011	69754870	255,0	27 DEZ 2011	112,24

PARTIDO VERDE

Nota Fiscal Série B Nº 006043246

836400000011 122400481000 266883250612 000766990287

AES Eletropaulo
Conta de Energia Elétrica

Autenticação Mecânica
Não vale como recibo

Empresa: 0025 PARTIDO VERDE PV CNPJ: 31.886.963/0001-68

Período: 01/01/2011 a 31/12/2011

Conta 32162-8 301020106020000 ÁGUA E ESGOTO

LCTO	DCTO	DATA	C/PART.	C/C	H I S T Ó R I C O	DÉBITO	CRÉDITO	SALDO
					SALDO ANTERIOR.....			0,00
00000355		03/01	DIV		NF-450064-CAESB	205,61		205,61 D
00000742		19/01	DIV		FT-679957-SABESP	192,34		397,95 D
00000353		01/02	DIV		FT-34822-CAESB	147,44		545,39 D
00000739		23/02	DIV		FT-679957-SABESP	189,00		734,39 D
00000354		14/03	DIV		FT-34622-CAESB	331,18		1.065,57 D
00000740		24/03	DIV		FT-679957-SABESP	56,96		1.122,53 D
00000352		12/04	DIV		FT-34622-CAESB	263,24		1.385,77 D
00000741		26/04	DIV		FT-679957-SABESP	56,96		1.442,73 D
00001231		12/05	DIV		FT-510064-CAESB	428,33		1.871,06 D
00001447		24/05	DIV		FT-679957-SABESP	56,96		1.928,02 D
00001232		13/06	DIV		FT-510064-CAESB	516,36		2.444,38 D
00001448		22/06	DIV		FT-SABESP	56,96		2.501,34 D
00002234		04/07	DIV		FT-1650145-CAESB	777,07		3.278,41 D
00002989		21/07	DIV		FT-679957-SABESP	56,96		3.335,37 D
00002235		12/08	DIV		FT-120160-CAESB	375,72		3.711,09 D
00002990		23/08	DIV		FT-679957-SABESP	56,96		3.768,05 D
00002233		12/09	DIV		FT-180207-CAESB	437,51		4.205,56 D
00002991		21/09	DIV		FT-679957-SABESP	56,96		4.262,52 D
00003378		13/10	DIV		FT-34622-CAESB	375,72		4.638,24 D
00003581		24/10	DIV		FT-679957-SABESP	143,74		4.781,98 D
00003963		14/11	DIV		FT-180207-CAESB	318,28		5.100,26 D
00004374		24/11	DIV		FT-679957-SABESP	60,86		5.161,12 D
00003964		12/12	DIV		FT-510007-CAESB	226,38		5.387,50 D
00004585		22/12	DIV		FT-679957-SABESP	120,06		5.507,56 D
00004942		31/12	45910-9		Transf do Saldo P/Encerramento		5.507,56	0,00
					SALDO FINAL.....	5.507,56	5.507,56	0,00

TRIBUNAL SUPERIOR ELEITORAL
Fls 00025
CPAD/SAD

Emissão de comprovantes

A33J031459533818007
03/01/2011 15:04:59

SISBB - SISTEMA DE INFORMACOES BANCO DO BRASIL
03/01/2011 - AUTO-ATENDIMENTO - 15.04.59
2945902945

COMPROVANTE DE PAGAMENTO

CLIENTE: PARTIDO VERDE PV
AGENCIA: 2945-9 CONTA: 4.343-5

Convenio	CAESB	
Codigo de Barras	82690000002-5	05610008026-8
	04800000001-7	01201100000-2
Data do pagamento		03/01/2011
Valor em Dinheiro		205,61
Valor em Cheque		0,00
Valor Total		205,61

DOCUMENTO: 010328
AUTENTICACAO SISBB:
F.322.017.BA3.5C9.93E

Transação efetuada com sucesso por: J6178135 JOYCE ESTEVES FLEU

TRIBUNAL SUPERIOR ELEITORAL
Fls 000252

caesb
COMPANHIA DE SANEAMENTO AMBIENTAL DO DISTRITO FEDERAL
Av. Sibipiruna - Lts. 13/21 - Águas Claras-DF - CEP 71928-720
INSCRIÇÃO NO CF/DF: 07.324.667/001-67
CNPJ: 00.082.024/0001-37

PARTIDO VERDE
SHIS QL 20 CJ 04 C 08
LAGO SUL 23/12/10 11:33:05
1701 0740 17 1650145 1 F MZBAE450064

MÊS/ANO: 12/2010
VENCIMENTO: 12/01/2011
INSCRIÇÃO: 26048 - 7

HIDRÔMETRO NÚMERO	HIDRÔMETRO DATA INSTALAÇÃO	IMÓVEL CATEGORIA	IMÓVEL UNIDADE DE CONSUMO	DATA PRÓXIMA LEITURA
A06X034622	14/06/2006	RESIDENCIAL	1	24/01/2011

LEITURA ANTERIOR DATA	LEITURA ANTERIOR LEITURA	LEITURA ATUAL DATA	LEITURA ATUAL LEITURA	MEDIDO
23/11/2010	3547	23/12/2010	3579	32

CONSUMOS FATURADOS EM	11/10	10/10	09/10	08/10	07/10	06/10
	65	85	73	51	40	35
	05/10	04/10	03/10	02/10	01/10	12/09
	44	38	35	71	37	21

CONSUMO FATURADO: MEDIDO 32

FAIXA PREVISTA DE CONSUMO: MÍNIMO 22 | MÉDIO 45 | MÁXIMO 76

FAIXAS DE CONSUMO (M3)	VOL. POR UNID. CONS. (M3)	NÚMERO DE UNID. CONSUMO	VOLUME TOTAL (M3)	PREÇO (M3) R$	SUB TOTAL R$
0 - 10	10	1	10	1,59	15,90
11 - 15	5	1	5	2,95	14,75
16 - 25	10	1	10	3,76	37,60
26 - 35		1	7	6,06	42,42

TARIFA DE AGUA	110,67
TARIFA DE ESGOTO 60%	66,40
FINANCIAMENTO SERVICO - PARCELA 19/24	28,54

CHAVE: 13A39

ICMS= 0,00 ISS 2%= 0,00 ISS 5%= 0,00

TOTAL A PAGAR 205,61

COMPOSIÇÃO DA TARIFA - RESOLUÇÃO ADASA Nº 73/2009

ITENS	ÁGUA/ESGOTO	TFU	TFS	DEMAIS TRIBUTOS
R$	~~85,25~~	~~1,77~~	~~0,03~~	~~12,15~~
%				

QUALIDADE DA ÁGUA DISTRIBUÍDA

PARÂMETROS / Nº AMOSTRAS	TURBIDEZ	COR	CLORO	FLÚOR	COLIF. TOTAIS	COLIF. TERMO TOLERANTES
MÍNIMO EXIGIDO	56	56	188	28	188	188
REALIZADAS	107	107	206	106	206	206
QUE ATENDERAM A LEGISLAÇÃO	106	106	206	103	198	206
CONCLUSÃO	SOLUCIONADAS AMOSTRAS QUE NAO ATENDERAM					

EMPRESA

Emissão de comprovantes

A33G190813029541012
19/01/2011 08:20:21

SISBB - SISTEMA DE INFORMACOES BANCO DO BRASIL
19/01/2011 - AUTO-ATENDIMENTO - 08.20.23
2945902945

COMPROVANTE DE PAGAMENTO

CLIENTE: PARTIDO VERDE PV
AGENCIA: 2945-9 CONTA: 4.343-5

Convenio SABESP
Codigo de Barras 82680000001-8 92340097137-3
22006799571-6 32430710122-4
Data do pagamento 19/01/2011
Valor Total 192,34

DOCUMENTO: 011908
AUTENTICACAO SISBB:
0.29B.5F6.F3F.740.01E

TRIBUNAL SUPERIOR ELEITORAL
Fls 000253
CPAD/TSJD

Transação efetuada com sucesso por: J2866702 JOSE LUIZ DE FRANCA PENNA.

sabesp

Companhia de Saneamento Básico do Estado de São Paulo

Conta Mensal de Serviços de Água e ou Esgotos - C.N.P.J. 43.776.517/0001-80

RGI	Codificação Sabesp	Nº. da Conta	Nº. do Hidrômetro	Mês de Referência
00679957/48	20 081 053 0165 0425 0035 0000	137200679957 1	Y068847180	Dezembro/2010

Endereço
R FRADIQUE COUTINHO, 1395 C/1PINHEIROS.

Consumo/M3	Média/M3
21	21

CONTA NORMAL
PAGAMENTO EM ATRASO

SERÃO COBRADOS MULTA, ATUALIZAÇÃO MONETÁRIA E JUROS DE MORA DE ACORDO COM AS TAXAS E ÍNDICES APLICADOS NO MÊS REFERENTE A ESTA CONTA

A CONTA NÃO PAGA ATÉ A DATA DE VENCIMENTO SUJEITA SEU IMÓVEL A CORTE NO FORNECIMENTO DE ÁGUA

2º. VIA DE CONTA

SIMPLIFICADA IMPRESSA

PELA INTERNET EM

18/1/2011

DISCRIMINAÇÃO DO FATURAMENTO

Água	94,50
Esgoto	94,50
Multa	1,13
At. Monetária	0,34
Juros de Mora	0,44
Serviços	1,43

TRIBUNAL SUPERIOR ELEITORAL
Fls 000254
OFICIAL

Vencimento: 24/1/2011 **Total a Pagar: R$**********192,34**

Agência de Atendimento:
POUPATEMPO SE - R DO CARMO, 0 S/N - 0800 0119911

Código da Transação: {278E4D57-28BD-4BD5-A8C6-A26CE53D5AC0}

82680000001 8 92340097137 3 22006799571 6 32430710122 4

2 13720067995713220000000192344

IPTE - Identificação para Pagamento em Terminais Eletrônicos

232 0097 1372 2006 7995 7132 4007

sabesp

ATENÇÃO
NAO RASURE OU PERFURE ESTE CANHOTO.
SERÁ USADO NA LEITORA ÓTICA.

RGI	Codificação Sabesp	
00679957/48	20 081 053 0165 0425 0035 0000	
Mês de Referência	Vencimento	Total a Pagar
Dezembro/2010	**24/1/2011**	**R$**********192,34**

Código da Transação: {278E4D57-28BD-4BD5-A8C6-A26CE53D5AC0}

VIA SABESP
Autenticação Mecânica do Agente Autorizado

Carimbo do Caixa no Verso

TRIBUNAL SUPERIOR ELEITORAL
Fls 000255
CPAD/SJD

caesb COMPANHIA DE SANEAMENTO AMBIENTAL DO DISTRITO FEDERAL
Av. Sibipiruna - Lts. 13/21 - Águas Claras-DF - CEP 71928-720
INSCRIÇÃO NO CF/DF: 07.324.667/001-67
CNPJ: 00.082.024/0001-37

PARTIDO VERDE
SHIS QL 20 CJ 04 C 08
LAGO SUL 24/01/11 11:49:07
1701 0740 17 1550145 1 F NZB0B510064

MÊS/ANO: 01/2011
VENCIMENTO: 12/02/2011
INSCRIÇÃO: 26048 - 7

HIDRÔMETRO NÚMERO	DATA INSTALAÇÃO	IMÓVEL CATEGORIA	UNIDADE DE CONSUMO	DATA PRÓXIMA LEITURA
A09X004600	14/06/2006	RE01DEN010L	1	23/02/2011

LEITURA ANTERIOR DATA	LEITURA	LEITURA ATUAL DATA	LEITURA	MEDIDO
23/12/2010	3570	24/01/2011	3605	26

CONSUMOS FATURADOS EM						
	12/10	11/10	10/10	09/10	08/10	07/10
	32	85	85	79	51	40
	06/10	05/10	04/10	03/10	02/10	01/10
	35	44	38	35	71	37

CONSUMO FATURADO: MEDIDO 26

FAIXA PREVISTA DE CONSUMO: MÍNIMO 32 | MÉDIO 45 | MÁXIMO 76

FAIXAS DE CONSUMO (M3)	VOL. POR UNID. CONS. (M3)	NÚMERO DE UNID. CONSUMO	VOLUME TOTAL (M3)	PREÇO (M3) R$	SUB TOTAL R$
0 - 10	10	1	10	1,59	15,90
11 - 15	5	1	5	2,95	14,75
16 - 25	10	1	10	3,76	37,60
26 - 35		1	1	6,06	6,06

TARIFA DE AGUA	74,31
TARIFA DE ESGOTO 60%	44,59
FINANCIAMENTO SERVICO - PARCELA 20/24	28,54

01/02/2011 - BANCO DO BRASIL - 13:53:49
294519339 0200

COMPROVANTE DE PAGAMENTOS COM COD.BARRA

Convenio CAESB		
Codigo de Barras	82630000001-3	47440008026-0
	04800000001-7	10101100000-3
Data do pagamento		01/02/2011
Valor em Dinheiro		147,44
Valor em Cheque		0,00
Valor Total		147,44

NR.AUTENTICACAO 0.972.B68.333.5B5.181

TOTAL A PAGAR
147,44

DEMAIS TRIBUTOS

R$	101,36	2,10	0,99	14,45
%	85,25	1,77	0,83	12,15

QUALIDADE DA ÁGUA DISTRIBUÍDA

PARÂMETROS / Nº AMOSTRAS	TURBIDEZ	COR	CLORO	FLÚOR	COLIF. TOTAIS	COLIF. TERMO TOLERANTES
MÍNIMO EXIGIDO	56	56	188	28	188	188
REALIZADAS	97	97	192	97	192	192
QUE ATENDERAM A LEGISLAÇÃO	93	97	190	87	189	192
CONCLUSÃO	SOLUCIONADAS AMOSTRAS QUE NAO ATENDERAM					

EMPRESA

Emissão de comprovantes

A33H230858092472005
23/02/2011 09:03:14

SISBB - SISTEMA DE INFORMACOES BANCO DO BRASIL
23/02/2011 - AUTO-ATENDIMENTO - 09.03.14
2945902945

COMPROVANTE DE PAGAMENTO

CLIENTE: PARTIDO VERDE PV
AGENCIA: 2945-9 CONTA: 4.343-5

Convenio SABESP		
Codigo de Barras	82600000001-6	89000097137-8
	32006799571-4	02832411012-2
Data do pagamento		23/02/2011
Valor Total		189,00

DOCUMENTO: 022301
AUTENTICACAO SISBB:
A.557.4F8.A8C.B72.80D

TRIBUNAL SUPERIOR ELEITORAL
Fls 000256
CPACH/SJD

Transação efetuada com sucesso por: J2866702 JOSE LUIZ DE FRANCA PENNA

Companhia de Saneamento Básico do Estado de São Paulo

Conta Mensal de Serviços de Água e ou Esgotos - C.N.P.J. 43.776.517/0001-80

RGI	Codificação Sabesp	Nº. da Conta	Nº. do Hidrômetro	Mês de Referência
00679957/48	20 081 053 0165 0425 0035 0000	1373006799571	Y06S847180	Janeiro/2011

Endereço
R FRADIQUE COUTINHO, 1395 C/1PINHEIROS

Consumo/M3	Média/M3
21	21

CONTA NORMAL

PAGAMENTO EM ATRASO

SERÃO COBRADOS MULTA, ATUALIZAÇÃO MONETÁRIA E JUROS DE MORA DE ACORDO COM AS TAXAS E ÍNDICES APLICADOS NO MÊS REFERENTE A ESTA CONTA

A CONTA NÃO PAGA ATÉ A DATA DE VENCIMENTO SUJEITA SEU IMÓVEL A CORTE NO FORNECIMENTO DE ÁGUA

2º. VIA DE CONTA

SIMPLIFICADA IMPRESSA

PELA INTERNET EM

14/2/2011

DISCRIMINAÇÃO DO FATURAMENTO

Água	94,50
Esgoto	94,50

TRIBUNAL SUPERIOR ELEITORAL
Fls 000257
CPAD/TSJD

Vencimento: **23/2/2011** **Total a Pagar:** **R$ **********189,00**

Agência de Atendimento:

POUPATEMPO SE - R DO CARMO, 0 S/N - 0800 0119911

Código da Transação: {B921A898-0852-48EF-A3B7-F962BCD91C70}

82600000001 6 89000097137 8 32006799571 4 02832411012 2

2 13730067995710200000189008

IPTE - Identificação para Pagamento em Terminais Eletrônicos

232 0097 1373 2006 7995 7102 8024

sabesp

ATENÇÃO
NAO RASURE OU PERFURE ESTE CANHOTO. SERÁ USADO NA LEITORA ÓTICA.

RGI	Codificação Sabesp	
00679957/48	20 081 053 0165 0425 0035 0000	
Mês de Referência	Vencimento	Total a Pagar
Janeiro/2011	**23/2/2011**	**R$ **********189,00**

Código da Transação: {B921A898-0852-48EF-A3B7-F962BCD91C70}

VIA SABESP

Autenticação Mecânica do Agente Autorizado

Carimbo do Caixa no Verso

EMPRESA

Emissão de comprovantes

A33G140756022718022
14/03/2011 08:06:02

SISBB -- SISTEMA DE INFORMACOES BANCO DO BRASIL
14/03/2011 - AUTO-ATENDIMENTO - 08.06.02
2945902945

COMPROVANTE DE PAGAMENTO

CLIENTE: PARTIDO VERDE PV
AGENCIA: 2945-9 CONTA: 4.343-5

Convenio	CAESB	
Codigo de Barras	82670000003-5	31180008026-0
	04800000001-7	10201100001-9
Data do pagamento		14/03/2011
Valor em Dinheiro		331,18
Valor em Cheque		0,00
Valor Total		331,18

DOCUMENTO: 031401
AUTENTICACAO SISBB:
2.013.35B.3D2.6EF.AAF

Transação efetuada com sucesso por: J2866702 JOSE LUIZ DE FR

TRIBUNAL SUPERIOR ELEITORAL
Fls 000258
CPAD/SJD

COMPANHIA DE SANEAMENTO AMBIENTAL DO DISTRITO FEDERAL
Av. Sibipiruna - Lot. 13,21 - Águas Claras-DF - CEP 71928-720
INSCRIÇÃO NO CF/DF: 07.324.667/001-67
CNPJ: 00.082.024/0001-37

PARTIDO VERDE
SHIS QL 20 CJ 04 C 08
LAGO SUL 23/02/11 12:04:59
1701 0740 17 1650145 1 F MZBAE450064

MÊS/ANO: 02/2011
VENCIMENTO: 12/03/2011
INSCRIÇÃO: 26048 - 7

HIDRÔMETRO NÚMERO	HIDRÔMETRO DATA INSTALAÇÃO	IMÓVEL CATEGORIA	IMÓVEL UNIDADE DE CONSUMO	DATA PRÓXIMA LEITURA
A06X034622	14/06/2006	RESIDENCIAL	1	25/03/2011

LEITURA ANTERIOR DATA	LEITURA ANTERIOR LEITURA	LEITURA ATUAL DATA	LEITURA ATUAL LEITURA	MEDIDO
24/01/2011	3605	23/02/2011	3649	44

CONSUMOS FATURADOS EM						
	01/11	12/10	11/10	10/10	09/10	08/10
	26	32	65	85	73	51
	07/10	06/10	05/10	04/10	03/10	02/10
	40	35	44	38	35	71

CONSUMO FATURADO: MEDIDO 44

FAIXA PREVISTA DE CONSUMO: MÍNIMO 22 | MÉDIO 45 | MÁXIMO 76

FAIXAS DE CONSUMO (M3)	VOL. POR UNID. CONS. (M3)	NÚMERO DE UNID. CONSUMO	VOLUME TOTAL (M3)	PREÇO (M3) R$	SUB TOTAL R$
0 - 10	10	1	10	1,59	15,90
11 - 15	5	1	5	2,95	14,75
16 - 25	10	1	10	3,76	37,60
26 - 35	10	1	10	6,06	60,60
36 - 50		1	9	6,70	60,30

TARIFA DE AGUA	189,15
TARIFA DE ESGOTO 60%	113,49
FINANCIAMENTO SERVICO - PARCELA 21/24	28,54

CHAVE: E0E27

ICMS= 0,00 ISS 2%= 0,00 ISS 5%= 0,00

TOTAL A PAGAR 331,18

COMPOSIÇÃO DA TARIFA - RESOLUÇÃO ADASA Nº 73/2009

ITENS	ÁGUA/ESGOTO	TFU	TFS	DEMAIS TRIBUTOS
R$	258,00	5,36	2,51	36,77
%	85,25	1,77	0,83	12,15

QUALIDADE DA ÁGUA DISTRIBUÍDA

PARÂMETROS / Nº AMOSTRAS	TURBIDEZ	COR	CLORO	FLÚOR	COLIF. TOTAIS	COLIF. TERMO TOLERANTES
MÍNIMO EXIGIDO	56	56	188	28	188	188
REALIZADAS	116	116	233	118	233	233
QUE ATENDERAM A LEGISLAÇÃO	114	114	226	102	220	233
CONCLUSÃO	SOLUCIONADAS AMOSTRAS QUE NAO ATENDERAM					

NOVEMBRO

EMPRESA

Emissão de comprovantes

A33D240759703046006
24/03/2011 08:05:44

SISBB - SISTEMA DE INFORMACOES BANCO DO BRASIL
24/03/2011 - AUTO-ATENDIMENTO - 08.05.44
2945902945

COMPROVANTE DE PAGAMENTO

CLIENTE: PARTIDO VERDE PV
AGENCIA: 2945-9 CONTA: 4.343-5

Convenio SABESP		
Codigo de Barras	82600000000-8	56960097137-2
	42006799571-2	82134111022-8
Data do pagamento		24/03/2011
Valor Total		56,96

DOCUMENTO: 032402
AUTENTICACAO SISBB:
5.AC1.92C.733.AE3.C38

TRIBUNAL SUPERIOR ELEITORAL
Fls 000259
CPADI/SJD

Transação efetuada com sucesso por: J2866702 JOSE LUIZ DE FRANCA PENNA.

Companhia de Saneamento Básico do Estado de São Paulo

sabesp Conta Mensal de Serviços de Água e ou Esgotos - C.N.P.J. 43.776.517/0001-80

RGI	Codificação Sabesp	Nº. da Conta	Nº. do Hidrômetro	Mês de Referência
00679957/48	20 081 053 0165 0425 0035 0000	1374006799571	Y06S847180	Fevereiro/2011

Endereço
R FRADIQUE COUTINHO, 1395 C/1PINHEIROS

Consumo/M3	Média/M3
0	21

TRIBUNAL SUPERIOR ELEITORAL
Fls 000260
CFADI/SJD

CONTA NORMAL
PAGAMENTO EM ATRASO

SERÃO COBRADOS MULTA, ATUALIZAÇÃO MONETÁRIA E JUROS DE MORA DE ACORDO COM AS TAXAS E ÍNDICES APLICADOS NO MÊS REFERENTE A ESTA CONTA

A CONTA NÃO PAGA ATÉ A DATA DE VENCIMENTO SUJEITA SEU IMÓVEL À CORTE NO FORNECIMENTO DE ÁGUA

DISCRIMINAÇÃO DO FATURAMENTO

Água	28,48
Esgoto	

2º. VIA DE CONTA

SIMPLIFICADA IMPRESSA

PELA INTERNET EM

15/3/2011

Vencimento: 24/3/2011 **Total a Pagar:** R$ **********56,96

Agência de Atendimento:

POUPATEMPO SÉ - R DO CARMO, 0 S/N - 0800 0119911

Código da Transação: {A9C3B7F4-9715-4E38-B8F2-C86917C78328}

82600000000 8 56960097137 2 42006799571 2 82134111022 8

2 13740067995718200000056961

IPTE - Identificação para Pagamento em Terminais Eletrônicos

232 0097 1374 2006 7995 7182 1041

sabesp

ATENÇÃO
NAO RASURE OU PERFURE ESTE CANHOTO.
SERÁ USADO NA LEITORA ÓTICA.

RGI	Codificação Sabesp	
00679957/48	20 081 053 0165 0425 0035 0000	
Mês de Referência	Vencimento	Total a Pagar
Fevereiro/2011	**24/3/2011**	**R$ **********56,96**

Código da Transação: {A9C3B7F4-9715-4E38-B8F2-C86917C78328}

VIA SABESP

Autenticação Mecânica do Agente Autorizado

Carimbo do Caixa no Verso

Emissão de comprovantes

SISBB - SISTEMA DE INFORMACOES BANCO DO BRASIL
12/04/2011 - AUTO-ATENDIMENTO - 08.16.39
2945902945

COMPROVANTE DE PAGAMENTO

CLIENTE: PARTIDO VERDE PV
AGENCIA: 2945-9 CONTA: 4.343-5

Convenio CAESB		
Codigo de Barras	82690000002-5	63240008026-3
	04800000001-7	10301100001-7
Data do pagamento		12/04/2011
Valor em Dinheiro		263,24
Valor em Cheque		0,00
Valor Total		263,24

DOCUMENTO: 041201
AUTENTICACAO SISBB:
8.7D9.3A9.7EF.D46.298

Transação efetuada com sucesso por: J2866702 JOSE

TRIBUNAL SUPERIOR ELEITORAL
Fls 000261
CPAD/SJD

caesb
COMPANHIA DE SANEAMENTO AMBIENTAL DO DISTRITO FEDERAL
Av. Sibipiruna - Lts. 13/21 - Águas Claras-DF - CEP 71928-720
INSCRIÇÃO NO CF/DF: 07.324.667/001-67
CNPJ: 00.082.024/0001-37

PARTIDO VERDE
SHIS QL 20 CJ 04 C 08
LAGO SUL
25/03/11 11:57:21
1701 0740 17 1650145 1 F MZBA851006

MÊS/ANO: 03/2011
VENCIMENTO: 12/04/201
INSCRIÇÃO: 26048 - 7

HIDRÔMETRO NÚMERO	HIDRÔMETRO DATA INSTALAÇÃO	IMÓVEL CATEGORIA	IMÓVEL UNIDADE DE CONSUMO	DATA PRÓXIMA LEITURA
A06X034622	14/06/2008	RESIDENCIAL	1	26/04/2011

LEITURA ANTERIOR DATA	LEITURA ANTERIOR LEITURA	LEITURA ATUAL DATA	LEITURA ATUAL LEITURA	MEDIDO
23/02/2011	3649	25/03/2011	3686	37

CONSUMOS FATURADOS EM						
	02/11	01/11	12/10	11/10	10/10	09/10
	44	26	32	65	85	73
	08/10	07/10	06/10	05/10	04/10	03/10
	51	40	35	44	38	35

CONSUMO FATURADO
MEDIDO 37

FAIXA PREVISTA DE CONSUMO

MÍNIMO	MÉDIO	MÁXIMO
23	46	7

FAIXAS DE CONSUMO (M3)	VOL. POR UNID. CONS. (M3)	NÚMERO DE UNID. CONSUMO	VOLUME TOTAL (M3)	PREÇO (M3) R$	SUB TOTAL R$
0 - 10	10	1	10	1,68	16,8
11 - 15	5	1	5	3,12	15,6
16 - 25	10	1	10	3,98	39,8
26 - 35	10	1	10	6,41	64,1
36 - 50		1	2	7,09	14,1

TARIFA DE AGUA	150,4
TARIFA DE ESGOTO 60%	90,2
FINANCIAMENTO SERVICO - PARCELA 22/24	28,5
CR BONUS-DESCONTO LEI 4.285 - PARC 01/12	6,0-

CHAVE: 19E37
DIA MUNDIAL DA AGUA - VENHA VIVER ESTA EMOCAO NO PARQUE DA CIDADE
DOMINGO - 27/03 - A PARTIR DAS 09:00 HORAS - AGUA E VIDA!

ICMS= 0,00 ISS 2%= 0,00 ISS 5%= 0,00

TOTAL A PAGAR 263,24

COMPOSIÇÃO DA TARIFA - RESOLUÇÃO ADASA Nº 73/2009

ITENS	ÁGUA/ESGOTO	TFU	TFS	DEMAIS TRIBUTOS
R$	205,26	4,26	2,00	29,25
%	85,25	1,77	0,83	12,15

QUALIDADE DA AGUA DISTRIBUÍDA

PARÂMETROS / Nº AMOSTRAS	TURBIDEZ	COR	CLORO	FLÚOR	COLIF. TOTAIS	COLIF. TERMO TOLERANTES
MÍNIMO EXIGIDO	56	56	188	28	188	188
REALIZADAS	117	117	235	113	235	235
QUE ATENDERAM A LEGISLAÇÃO	117	116	231	98	231	235

AMOSTRAS QUE NÃO ATENDERAM

EMPRESA

Emissão de comprovantes

SISBB - SISTEMA DE INFORMACOES BANCO DO BRASIL
26/04/2011 - AUTO-ATENDIMENTO - 09.20.41
2945902945

COMPROVANTE DE PAGAMENTO

CLIENTE: PARTIDO VERDE PV
AGENCIA: 2945-9 CONTA: 4.343-5

Convenio SABESP
Codigo de Barras 82660000000-2 56960097137-2
52006799571-9 52030911032-5
Data do pagamento 26/04/2011
Valor Total 56,96

DOCUMENTO: 042601
AUTENTICACAO SISBB:
3.A82.BF5.13D.9B1.C40

Transação efetuada com sucesso por: J2866702 JOSE LUIZ DE I

TRIBUNAL SUPERIOR ELEITORAL
Fls 000262
CPAD/SJD

RGI
00679957/48
Endereco
FRADIQUE COUTINHO,R 1395 C/1

Mes de Refere
MARCO/11
Numero da C
1375006799

Hidrometro	Codif.	Economias: Res	Com	Ind	Pub
Y06S847180	20.081.053.0165.0425.0035.0000	1			

LEITURA

Data	Condicao	Anterior	Atual	Proxima Data Pre
12/04/11	LEITURA NORMAL	714	718	12/0

CONSUMO (m3)

Atual	Ultimos meses						Media	Aj
0	SET - 71 R	NOV - 11 R	JAN - 4 S	17	1.
	OUT - 10 R	DEZ - 4 S	FEV - 4 R		

TARIFAS DE AGUA POR FAIXAS DE CONSUMO

Faixas	Tarifas	Consumo (m3)	Valor-R$
ATE 10	28,48	Valor Minimo	28,48
11 A 20	5,54		
21 A 30	10,62		
31 A 50	10,62		
ACIMA DE 50	11,06		
Subtotal por Economias			28,48
X 0001	(Qtd de Economias)		28,48
X 1,00000000	(Fl de Ajuste Tarifario)		28,48

DISCRIMINACAO DO FATURAMENTO

Agua	2
Esgotos	2

Vencimento 26/04/11 **Total a Pagar R$ *********56,**

Nome: PARTIDO VERDE

PAGAMENTO EM ATRASO
SERA ACRESCIDO DE MULTA DE 2%, MAIS ATUALIZACAO MONETARIA COM BASE NA VARIACAO D
IPC/FIPE DO MES ANTERIOR, MAIS JUROS DE MORA DE 1% AO MES, PRO-RATA-DIE. A CONTA NAO
PAGA ATE A DATA DE VENCIMENTO SUJEITA O IMOVEL AO CORTE DO FORNECIMENTO DE AGUA

ATENDIMENTO VIRTUAL/ONLINE: www.sabesp.com.br
ATENDIMENTO TELEFONICO 24H: 195 (ligacao gratuita)
AGENCIA DE ATENDIMENTO: POUPATEMPO SE R DO CARMO HORARIO: 07:00 as 19:00

QUALIDADE DA AGUA - DECRETO PRESIDENCIAL 5440/05 E PORTARIA MINISTERIO DA SAUDE 518/04

Parametros(Significado no verso)	Turbidez	Cor	Cloro	Fluor	Coli Total	Coli Te
Minimo de Analises Exigidas	520	222	760	111	760	014
Analises Realizadas	520	260	760	140	760	014
Amostras que Atendem aos Padroes	518	260	778	140	766	760

CONCLUSAO: Eventuais analises fora dos padroes foram refeitas acompanhadas de inspecoes sanitarias descargas no ponto de coleta e outras acoes para garantir a qualidade da agua

Sistema de Abastecimento: CANTAREIRA Amostras Coletadas em: 1

EMPRESA

Emissão de comprovantes

A33D120805794298005
12/05/2011 08:07:36

SISBB - SISTEMA DE INFORMACOES BANCO DO BRASIL
12/05/2011 - AUTO-ATENDIMENTO - 08.07.37
2945902945

COMPROVANTE DE PAGAMENTO

CLIENTE: PARTIDO VERDE PV
AGENCIA: 2945-9 CONTA: 4.343-5

Convenio CAESB		
Codigo de Barras	82680000004-2	28330008026-6
	04800000001-7	10401100001-5
Data do pagamento		12/05/2011
Valor em Dinheiro		428,33
Valor em Cheque		0,00
Valor Total		428,33

DOCUMENTO: 051201
AUTENTICACAO SISBB:
0.9EC.784.07B.452.5C3

TRIBUNAL SUPERIOR ELEITORAL
Fls 000263
CFADI/SJD

Transação efetuada com sucesso por: J2866702 JOSE LUIZ DE FRANCA PENNA.

caesb COMPANHIA DE SANEAMENTO AMBIENTAL DO DISTRITO FEDERAL
Av. Sibipiruna - Lts. 13/21 - Águas Claras-DF - CEP 71928-720
INSCRIÇÃO NO CF/DF: 07.324.667/001-67
CNPJ: 00.082.024/0001-37

PARTIDO VERDE
SHIS QL 20 CJ 04 C 08
LAGO SUL 27/04/11 12:58:14
1701 0740 17 1650145 1 F MZBAB510064

MÊS/ANO: 04/2011
VENCIMENTO: 12/05/2011
INSCRIÇÃO: 26048 - 7

HIDRÔMETRO NÚMERO	DATA INSTALAÇÃO	IMÓVEL CATEGORIA	UNIDADE DE CONSUMO	DATA PRÓXIMA LEITURA
A06X 622	14/06/2006	RESIDENCIAL	1	24/05/2011

LEITURA ANTERIOR DATA	LEITURA	LEITURA ATUAL DATA	LEITURA	MEDIDO
25/0[illegible]/2011	3686	27/04/2011	3737	51

CONSUMOS FATURADOS EM

03/11	02/11	01/11	12/10	11/10	10/10
37	44	28	32	65	85
09/10	08/10	07/10	06/10	05/10	04/10
73	51	40	35	44	3

CONSUMO FATURADO: MEDIDO 51

FAIXA PREVISTA DE CONSUMO: MÍNIMO 21 MÉDIO 43 MÁXIMO 73

FAIXA DE CONS. (M3)	VOL. POR UNID. CONS. (M3)	NÚMERO DE UNID. CONSUMO	VOLUME TOTAL (M3)	[illegible]	SUB TOTAL R$
0 - 10	10	1	10	1,70	17,00
11 - 15	5	1	5	3,16	15,80
16 - 25	10	1	10	4,03	40,30
26 - 35	10	1	10	6,50	65,00
36 - 50	15	1	15	7,18	107,70
51 - 70		1	1	7,86	7,86

TARI[illegible] DE AGUA	253,86
TAR[illegible] DE ESGOTO 60%	152,20
FIN[illegible]IAMENTO SERVICO - PARCELA 23/	28,54
CR[illegible]S-DESC. LEI 4.341 02/12	8,07-

CO[illegible]E LEI 12.007/2010, A CAESB [illegible]OS OS DEBITOS D[illegible] E DOS ANOS ANTERIORES. ES[illegible] SUBSTITUI OS C[illegible]VANTES DE PAGAMENTO DO PERIO[illegible]EFERE.
CH[illegible]E: 99017

ICM[illegible] 0,00 ISS 2%= 0,00

TOTAL A PAGAR 428,33

COM[illegible]ÇÃO DA TARIFA - RESOLUÇÃO A[illegible] Nº

ITE[illegible]	ÁGUA/ESGOTO	[illegible]	[illegible]MAIS TRIBUTOS
[illegible]	346,00	[illegible]	49,31
[illegible]	85,25	[illegible]	12,15

PARÂMETROS	TURBIDEZ	[illegible]	COLIF. TOTAIS	COLIF. TERMO TOLERANTES
MÍNIMO EXIGIDO	56	[illegible]	188	188
[illegible]ALIZADAS	117	[illegible]	235	235
[illegible]NDERAM [illegible]LAÇÃO	117	[illegible]	231	235
[illegible]LUSÃO	SOLUCIO[illegible]	[illegible]	[illegible]NDERAM	

QUALIDADE DA [illegible]

[redacted]

Emissão de comprovantes

A33K240807876663013
24/05/2011 08:16:59

SISBB - SISTEMA DE INFORMACOES BANCO DO BRASIL
24/05/2011 - AUTO-ATENDIMENTO - 08.17.01
2945902945

COMPROVANTE DE PAGAMENTO

CLIENTE: PARTIDO VERDE PV
AGENCIA: 2945-9 CONTA: 4.343-5

Convenio SABESP
Codigo de Barras 82620000000-6 56960097137-2
62006799571-7 21432711042-2
Data do pagamento 24/05/2011
Valor Total 56,96

DOCUMENTO: 052401
AUTENTICACAO SISBB:
2.984.E34.193.334.089

Transação efetuada com sucesso por: J2866702 JOSE LUIZ DE FRANCA

TRIBUNAL SUPERIOR ELEITORAL
0002564
CPAD/SJD

Conta Mensal de Serviços de Água e/ou Esgotos

companhia de saneamento básico do estado de são paulo-sabesp

RGI
00679957/48

Mes de Referencia
ABRIL/11

Endereco
FRADIQUE COUTINHO,R 1395 C/1

Numero da Conta
1376006799571

Hidrometro Codif. Economias: Res Com Ind Pub CR
Y06S847180 20.081.053.0165.0426.0035.0000 1

LEITURA

Data	Condicao	Anterior	Atual	Proxima Data Prevista
12/06/11	LEITURA NORMAL	718	726	10/06/11

CONSUMO (m3)

Atual	Ultimos meses						Media	Ajuste
0	OUT - 10 R	DEZ	4 S	FEV	4 R		6	1.000
	NOV - 11 R	JAN	4 S	MAR -	4 R			

TARIFAS DE AGUA POR FAIXAS DE CONSUMO

Faixas	Tarifas	Consumo (m3)	Valor-R$
ATE 10	20,48	Valor Minimo	20,48
11 A 20	5,54		
21 A 30	10,62		
31 A 50	10,62		
ACIMA DE 50	11,06		
Subtotal por Economias			20,48
X 0001	(Qtd de Economias)		20,48
X 1,00000000	(Fl de Ajuste Tarifario)		20,48

DISCRIMINACAO DO FATURAMENTO

Agua	20,48
Esgotos	20,48

Vencimento 24/05/11 Total a Pagar R$ *********56,96

Nome: PARTIDO VERDE

EM 07/05/2011 ATESTAMOS O PAGTO DAS CONTAS DE CONSUMO VENCIDAS DE JAN A DEZ DE 2010.

PAGAMENTO EM ATRASO

SERA ACRESCIDO DE MULTA DE 2%, MAIS ATUALIZACAO MONETARIA COM BASE NA VARIACAO DO IPC/FIPE DO MES ANTERIOR, MAIS JUROS DE MORA DE 1% AO MES, PRO-RATA-DIE. A CONTA NAO PAGA ATE A DATA DE VENCIMENTO SUJEITA O IMOVEL AO CORTE DO FORNECIMENTO DE AGUA

ATENDIMENTO VIRTUAL/ONLINE: www.sabesp.com.br
ATENDIMENTO TELEFONICO 24H: 195 (ligacao gratuita)
AGENCIA DE ATENDIMENTO: POUPATEMPO SE R DO CARMO HORARIO: 07:00 as 19:00

QUALIDADE DA AGUA - DECRETO PRESIDENCIAL 5440/05 E PORTARIA MINISTERIO DA SAUDE 518/04

Parametros(Significado no verso)	Turbidez	Cor	Cloro	Fluor	Coli Total	Coli Termo
Minimo de Analises Exigidas	520	222	716	111	716	015
Analises Realizadas	521	257	716	139	716	015
Amostras que Atendem aos Padroes	521	256	716	138	701	716

CONCLUSAO: Eventuais analises fora dos padroes foram refeitas acompanhadas de inspecoes sanitarias descargas no ponto de coleta e outras acoes para garantir a qualidade da agua

Sistema de Abastecimento CANTAREIRA Amostras Coletadas em: 02/11

EMPRESA

Emissão de comprovantes

A33D130742012582005
13/06/2011 07:50:32

SISBB - SISTEMA DE INFORMACOES BANCO DO BRASIL
13/06/2011 - AUTO-ATENDIMENTO - 07.50.33
2945902945

COMPROVANTE DE PAGAMENTO

CLIENTE: PARTIDO VERDE PV
AGENCIA: 2945-9 CONTA: 4.343-5

Convenio CAESB		
Codigo de Barras	82650000005-2	16360008026-7
	04800000001-7	10501100001-2
Data do pagamento		13/06/2011
Valor em Dinheiro		516,36
Valor em Cheque		0,00
Valor Total		516,36

DOCUMENTO: 061301
AUTENTICACAO SISBB:
0.3F2.2AD.9FB.D08.F8C

Transação efetuada com sucesso por: J2866702 JOSE LUIZ DE FRANC

TRIBUNAL SUPERIOR ELEITORAL
Fls 000265
CPAD/SJD

caesb

COMPANHIA DE SANEAMENTO AMBIENTAL DO DISTRITO FEDERAL
Av. Sibipiruna - Lts. 13/21 - Águas Claras-DF - CEP 71928-720
INSCRIÇÃO NO CF/DF: 07.324.667/001-67
CNPJ: 00.082.024/0001-37

PARTIDO VERDE
SHIS QL 20 CJ 04 C 08
LAGO SUL 24/05/11 13:03:14
1701 0740 17 1650145 1 F MZBAB510064

MÊS/ANO: 05/2011
VENCIMENTO: 12/06/2011
INSCRIÇÃO: 26048 - 7

HIDRÔMETRO NÚMERO	DATA INSTALAÇÃO	CATEGORIA	IMÓVEL UNIDADE DE CONSUMO	DATA PRÓXIMA LEITURA
A08X034622	14/06/2006	RESIDENCIAL	1	24/06/2011

LEITURA ANTERIOR DATA	LEITURA	LEITURA ATUAL DATA	LEITURA	MEDIDO
27/04/2011	3737	24/05/2011	3795	58

CONSUMOS FATURADOS EM	04/11	03/11	02/11	01/11	12/10	11/10
	51	37	44	26	32	65
	10/10	09/10	08/10	07/10	06/10	05/10
	85	73	51	40	35	44

CONSUMO FATURADO
MEDIDO 58

FAIXA PREVISTA DE CONSUMO

MÍNIMO	MÉDIO	MÁXIMO
22	44	74

FAIXAS DE CONSUMO (M3)	VOL. POR UNID. CONS. (M3)	NÚMERO DE UNID. CONSUMO	VOLUME TOTAL (M3)	PREÇO (M3) R$	SUB TOTAL R$
0 - 10	10	1	10	1,70	17,00
11 - 15	5	1	5	3,18	15,80
16 - 25	10	1	10	4,03	40,30
26 - 35	10	1	10	6,50	65,00
36 - 50	15	1	15	7,18	107,70
51 - 70		1	8	7,86	62,88

TARIFA DE AGUA	308,68
TARIFA DE ESGOTO 60%	185,21
FINANCIAMENTO SERVICO - PARCELA 24/24	28,54
CR BONUS-DESC. LEI 4.341 03/12	8,07-

CHAVE: CFB34
CREA-DF 50 ANOS: AFIRMACAO PROFISSIONAL A SERVICO DA SOCIEDADE
EM JUNHO DE 2011 VENHA COMEMORAR CONOSCO

ICMS= 0,00 ISS 2%= 0,00 ISS 5%= 0,00

TOTAL A PAGAR 516,36

COMPOSIÇÃO DA TARIFA - RESOLUÇÃO ADASA Nº ~~73/2009~~

ITENS	ÁGUA/ESGOTO	TFU	TFS	DEMAIS TRIBUTOS
R$	~~421,04~~	~~6,74~~	~~4,10~~	~~60,01~~
%	~~83,25~~	~~1,77~~	~~0,83~~	~~12,15~~

QUALIDADE DA ÁGUA DISTRIBUÍDA

PARÂMETROS / Nº AMOSTRAS	TURBIDEZ	COR	CLORO	FLÚOR	COLIF. TOTAIS	COLIF. TERMO TOLERANTES
MÍNIMO EXIGIDO	56	56	188	28	188	188
REALIZADAS	129	129	268	129	266	268
QUE ATENDERAM A LEGISLAÇÃO	128	126	265	123	260	266
CONCLUSÃO	SOLUCIONADAS AMOSTRAS QUE NAO ATENDERAM					

CONSUMO (m3)

Atual	Ultimos meses					Média	Ajuste
0	NOV 11 R	JAN 4 S	MAR 4 R			8	1,000
	DEZ 4 S	FEV 9 R	ABR 7 R				

TARIFAS DE AGUA POR FAIXAS DE CONSUMO

Faixas	Tarifas	Consumo (m3)	Valor-R$
ATE 10	20,40	Valor Minimo	20,40
11 A 20	5,54		
21 A 30	10,62		
31 A 50	10,62		
ACIMA DE 50	11,08		

Subtotal por Economias		20,40
x 0001	(Qtd de Economias)	20,40
x 1,00000000	(Fl do Ajuste Tarifario)	20,40

DISCRIMINACAO DO FATURAMENTO

Agua	20,40
Esgotos	0,40

TRIBUNAL SUPERIOR ELEITORAL
Fl. 000266
PROCESSO

Vencimento 22/06/11

Total a Pagar R$ *********56,96

Nome: PARTIDO VERDE

EMPRESA

Emissão de comprovantes

SISBB - SISTEMA DE INFORMACOES BANCO DO BRASIL
22/06/2011 - AUTO-ATENDIMENTO - 08.12.00
2945902945

COMPROVANTE DE PAGAMENTO

CLIENTE: PARTIDO VERDE PV
AGENCIA: 2945-9 CONTA: 4.343-5

Convenio SABESP		
Codigo de Barras	82670000000-1	56960097137-2
	72006799571-5	01833311052-8
Data do pagamento		22/06/2011
Valor Total		56,96

DOCUMENTO: 062201
AUTENTICACAO SISBB:
8.984.490.E43.EEC.769

Transação efetuada com sucesso por: J2866702 JOSE LUIZ DE FRANÇA PENNA

PAGAMENTO EM ATRASO

SERA ACRESCIDO DE MULTA DE 2% MAIS ATUA
IPCA-E DO MES ANTERIOR MAIS JUROS DE MORA DE 1% AO MES PRO-RATA-DIE, SE NAO FOR
PAGA ATE A DATA DE VENCIMENTO SUJEITA O IMOVEL AO CORTE DO FORNECIMENTO DE AGUA

ATENDIMENTO VIRTUAL ONLINE: www.sabesp.com.br
ATENDIMENTO TELEFONICO 24H 195 (ligacao gratuita)
AGENCIA DE ATENDIMENTO POUPATEMPO SE R DO CARMO HORARIO 07:00 as 19:00

QUALIDADE DA AGUA - DECRETO PRESIDENCIAL 5440/05 E PORTARIA MINISTERIO DA SAUDE 518/04

Parametros(Significado no verso)	Turbidez	Cor	Cloro	Fluor	Coliformes	Col Termo
Minimo de Analises Exigidas	520	253	716	144	716	513
Analises Realizadas	521	253	717	144	718	513
Amostras que Atenderam aos Padroes	520	253	717	144	667	716

CONCLUSAO: Eventuais analises fora dos padroes foram refeitas apos providencias corretivas e
dentro dos padroes de potabilidade. Continuamos a controlar a agua para garantir a qualidade da agua.

Sistema de Abastecimento: CANTAREIRA Amostra Coletada em: 03/11

82670000000 1 56960097137 2 72006799571 5 01833311052 8

caesb COMPANHIA DE SANEAMENTO AMBIENTAL DO DISTRITO FEDERAL
Av. Sibipiruna - Lts. 13/21 - Águas Claras-DF - CEP 71928-720
INSCRIÇÃO NO CF/DF: 07.324.667/001-67
CNPJ: 00.082.024/0001-37

PARTIDO VERDE
SHIS QL 20 CJ 04 C 08
LAGO SUL 30/06/11 17:31:38
1701 0740 17 1650145 1 A

MÊS/ANO: 06/2011
VENCIMENTO: 12/07/2011
INSCRIÇÃO: 26048 - 7

HIDRÔMETRO NÚMERO	DATA INSTALAÇÃO	IMÓVEL CATEGORIA	UNIDADE DE CONSUMO	DATA PRÓXIMA LEITURA
A06X034622	14/06/2006	RESIDENCIAL	1	25/07/2011

LEITURA ANTERIOR DATA	LEITURA	LEITURA ATUAL DATA	LEITURA	MEDIDO
24/05/2011	3795	24/06/2011	3876	81

CONSUMOS FATURADOS EM						
05/11	04/11	03/11	02/11	01/11	12/10
58	51	37	44	26	32
11/10	10/10	09/10	08/10	07/10	06/10
65	85	73	51	40	35

CONSUMO FATURADO
MEDIDO 81

FAIXA PREVISTA DE CONSUMO: MÍNIMO 23 | MÉDIO 46 | MÁXIMO 78

FAIXAS DE CONSUMO (M3)	VOL. POR UNID. CONS. (M3)	NÚMERO DE UNID. CONSUMO	VOLUME TOTAL (M3)	PREÇO (M3) R$	SUB TOTAL R$
0 - 10	10	1	10	1,70	17,00
11 - 15	5	1	5	3,16	15,80
16 - 25	10	1	10	4,03	40,30
26 - 35	10	1	10	6,50	65,00
36 - 50	15	1	15	7,18	107,70
51 - 70	20	1	20	7,86	157,20
71 - 100		1	11	7,86	86,46

TARIFA DE AGUA	489,46
TARIFA DE ESGOTO 60%	293,68
CR BONUS-DESC. LEI 4.341	6,07-

CHAVE: 67584
RACISMO TO FORA! VISTA ESTA CAMISA! CDDN/SEJUS
ANO INTERNACIONAL DA POPULACAO AFRODESCENDENTE

ICMS= 0,00 ISS 2%= 0,00 ISS 5%= 0,00

TOTAL A PAGAR 777,07

COMPOSIÇÃO DA TARIFA - RESOLUÇÃO ADASA Nº ~~737/2009~~

ITENS	ÁGUA/ESGOTO	TFU	TFS	DEMAIS TRIBUTOS
R$	~~667,85~~	~~13,80~~	~~0,50~~	~~95,15~~
%	~~85,25~~	1,77	0,83	12,15

QUALIDADE DA ÁGUA DISTRIBUÍDA

PARÂMETROS / Nº AMOSTRAS	TURBIDEZ	COR	CLORO	FLÚOR	COLIF. TOTAIS	COLIF. TERMO TOLERANTES
MÍNIMO EXIGIDO	70	70	253	35	253	253
REALIZADAS	118	118	196	118	196	196
QUE ATENDERAM A LEGISLAÇÃO	118	118	195	107	196	196
CONCLUSÃO	SOLUCIONADAS AMOSTRAS QUE NAO ATENDERAM					

INFORMAÇÕES SOBRE QUALIDADE DA ÁGUA NO VERSO

TRIBUNAL SUPERIOR ELEITORAL
Fls 000267
CPAD/SJD

04/07/2011 - BANCO DO BRASIL - 13:07:25
312910333 0215

COMPROVANTE DE PAGAMENTOS COM COD.BARRA

==========

Convenio CAESB		
Codigo de Barras	82620000007-1	77070008026-8
	04800000001-7	10601100001-0
Data do pagamento		04/07/2011
Valor em Dinheiro		777,07
Valor em Cheque		0,00
Valor Total		777,07

==========

NR.AUTENTICACAO 8.96E.ACF.F35.B33.EC5

Conta Mensal de Serviços de Água e/ ou Esgotos

O.N.P.J. 43.776.517/0001-80

companhia de saneamento básico do estado de são paulo-sabesp

TRIBUNAL SUPERIOR ELEITORAL
Fls 000268
CPAD/SJD

RGI
00679957/48

Endereco
FRADIQUE COUTINHO,R 1395 C/1

Mes de Referencia
JUNHO/11

Numero da Conta
1378006799571

Hidrometro: Y06S847180
Codif.: 20.081.063.0165.0425.0035.0000

Economias: Res 1 Com Ind Pub CR

LEITURA

Data	Condicao	Anterior	Atual	Proxima Data Prevista
11/07/11	LEITURA NORMAL	734	742	11/08/11

CONSUMO (m3)

Atual	Ultimos meses						Media	Ajuste
0	DEZ - 4 S	FEV - 4 R	ABR - 7 R				5	1.033
	JAN - 4 S	MAR - 4 R	MAI - 9 R					

TARIFAS DE AGUA POR FAIXAS DE CONSUMO

Faixas	Tarifas	Consumo (m3)	Valor-R$
ATE 10	28,48	Valor Minimo	28,48
11 A 20	5,54		
21 A 30	10,62		
31 A 50	10,62		
ACIMA DE 50	11,08		
Subtotal por Economias			28,48
X 0001	(Qtd de Economias)		28,48
X 1.00000000	(Ft de Ajuste Tarifario)		28,48

DISCRIMINACAO DO FATURAMENTO

Agua	28,48
Esgotos	28,48

Vencimento 21/07/11

Total a Pagar R$ *********56,96

Nome: PARTIDO VERDE

Emissão de comprovantes

SISBB - SISTEMA DE INFORMACOES BANCO DO BRASIL
21/07/2011 - AUTO-ATENDIMENTO - 08.05.10
2945902945

COMPROVANTE DE PAGAMENTO

CLIENTE: PARTIDO VERDE PV
AGENCIA: 2945-9 CONTA: 4.343-5

Convenio SABESP
Codigo de Barras 82600000000-8 56960097137-2
82006799571-3 71230211062-2

Data do pagamento 21/07/2011
Valor Total 56,96

DOCUMENTO: 072101
AUTENTICACAO SISBB:
9.D22.14F.DFB.E46.F03

PAGAMENTO EM ATRASO
SERA ACRESCIDO DE MULTA DE
IPC/FIPE DO MES ANTERIOR, MAIS
PAGA ATE A DATA DE VENCIMENTO

Atendimento Virtual/Online: www.
Atendimento Telefonico 24H: 195
Agencia de Atendimento: Poupatem

Transação efetuada com sucesso por: J2866702 JOSE LUIZ DE FRANCA PENNA.

QUALIDADE DA AGUA - DECRETO PRESIDENCIAL 5440/05 E PORTARIA MINISTERIO DA SAUDE 518/04

Parametros(Significado no verso)	Turbidez	Cor	Cloro	Fluor	Coli Total	Coli Termo
Minimo de Analises Exigidas	520	222	716	[illegible]	716	002
Analises Realizadas	519	259	721	[illegible]	716	002
Amostras que Atendem aos Padroes	518	259	719	[illegible]	711	716

CONCLUSAO: Eventuais analises fora dos padroes foram refeitas acompanhadas de inspecoes sanitarias descargas no ponto de coleta e outras acoes para garantir a qualidade da agua

Amostras Coletadas em: 04/11

EMPRESA

Emissão de comprovantes

A33I120804029998005
12/08/2011 08:08:48

SISBB - SISTEMA DE INFORMACOES BANCO DO BRASIL
12/08/2011 - AUTO-ATENDIMENTO - 08:08.49
2945902945

COMPROVANTE DE PAGAMENTO

CLIENTE: PARTIDO VERDE PV
AGENCIA: 2945-9 CONTA: 4.343-5

Convenio CAESB
Codigo de Barras 82660000003-6 75720008026-0
04800000001-7 10701100001-8
Data do pagamento 12/08/2011
Valor em Dinheiro 375,72
Valor em Cheque 0,00
Valor Total 375,72

DOCUMENTO: 081201
AUTENTICACAO SISBB:
5.97F.DED.9FB.8DB.8D9

Transação efetuada com sucesso por: J2866702 JOSE LUIZ DE FRANCA

---

caesb

COMPANHIA DE SANEAMENTO AMBIENTAL DO DISTRITO FEDERAL
Av. Sibipiruna - Lts. 13/21 - Águas Claras-DF - CEP 71928-720
INSCRIÇÃO NO CF/DF: 07.324.661/001-87
CNPJ 00.082.024/0001-37

TRIBUNAL SUPERIOR ELEITORAL
Fls 000269

PARTIDO VERDE
SHIS QL 20 CJ 04 C 08
LAGO SUL
1701 0740 17 1650145 1 F

25/07/11 12:09:27
HSBAF120160

MÊS/ANO: 07/2011
VENCIMENTO: 12/08/2011
INSCRIÇÃO: 26048 - 7

HIDRÔMETRO NÚMERO	DATA INSTALAÇÃO	IMÓVEL CATEGORIA	UNIDADE DE CONSUMO	DATA PRÓXIMA LEITURA
A06X034622	14/06/2006	RESIDENCIAL	1	23/08/2011

LEITURA ANTERIOR DATA	LEITURA	LEITURA ATUAL DATA	LEITURA	MEDIDO
24/06/2011	3876	25/07/2011	3925	49

CONSUMOS FATURADOS EM	06/11	05/11	04/11	03/11	02/11	01/11
	81	58	51	37	44	26
	12/10	11/10	10/10	09/10	08/10	07/10
	32	65	85	73	51	40

CONSUMO FATURADO
MEDIDO 49

FAIXA PREVISTA DE CONSUMO

MÍNIMO	MÉDIO	MÁXIMO
23	46	78

FAIXAS DE CONSUMO (M3)	VOL. POR UNID. CONS. (M3)	NÚMERO DE UNID. CONSUMO	VOLUME TOTAL (M3)	PREÇO (M3) R$	SUB TOTAL R$
0 - 10	10	1	10	1,70	17,00
11 - 15	5	1	5	3,16	15,80
16 - 25	10	1	10	4,03	40,30
26 - 35	10	1	10	6,50	65,00
36 - 50		1	14	7,18	100,52

TARIFA DE AGUA	238,62
TARIFA DE ESGOTO 60%	143,17
CR BONUS-DESC. LEI 4.341 05/12	6,07

CHAVE: 1F960
RACISMO TO FORA! VISTA ESTA CAMISA! CDDH/SEJUS
ANO INTERNACIONAL DA POPULACAO AFRODESCENDENTE

ICMS= 0,00 ISS 2%= 0,00 ISS 5%= 0,00

TOTAL A PAGAR 375,72

COMPOSIÇÃO DA TARIFA - RESOLUÇÃO ADASA Nº 73/2009

ITENS	ÁGUA/ESGOTO	TFU	TFS	DEMAIS TRIBUTOS
R$	325,48	6,76	3,17	46,39
%	85,25	1,77	0,83	12,15

QUALIDADE DA ÁGUA DISTRIBUÍDA

PARÂMETROS / Nº AMOSTRAS	TURBIDEZ	COR	CLORO	FLÚOR	COLIF. TOTAIS	COLIF. TERMO TOLERANTES
MÍNIMO EXIGIDO	70	70	253	35	253	253
REALIZADAS	160	160	256	159	256	256
QUE ATENDERAM A LEGISLAÇÃO	160	160	255	141	255	256
CONCLUSÃO	SOLUCIONADAS AMOSTRAS QUE NAO ATENDERAM					

EMPRESA

Emissão de comprovantes

A33F230733012334006
23/08/2011 07:43:44

SISBB - SISTEMA DE INFORMACOES BANCO DO BRASIL
23/08/2011 - AUTO-ATENDIMENTO - 07.43.45
2945902945

COMPROVANTE DE PAGAMENTO

CLIENTE: PARTIDO VERDE PV
AGENCIA: 2945-9 CONTA: 4.343-5

Convenio SABESP
Codigo de Barras 82630000000-5 56960097137-2
92006799571-1 41130611072-6
Data do pagamento 23/08/2011
Valor Total 56,96

DOCUMENTO: 082302
AUTENTICACAO SISBB:
B.622.4AD.058.E2B.6F6

Transação efetuada com sucesso por: J2866702 JOSE LUIZ DE FF

TRIBUNAL SUPERIOR ELEITORAL
Fls. 000270
CPAD/SJD

Conta Mensal de Serviços de Água e/ou Esgotos

Mes de Referencia
JULHO/11

RGI
00679957/48
Endereco
FRADIQUE COUTINHO,R 1395 C/1

Numero da Conta
1379006799571

Hidrometro	Codif.	Economias	Res	Com	Ind	Pub	CR
Y06S847180	20.081 053 0165 0425 0035 0000		1				

LEITURA

Data	Condicao	Anterior	Atual	Proxima Data Prevista
11/08/11	LEITURA NORMAL	742	752	10/09/11

CONSUMO (m3)

Atual	Ultimos meses						Media	Ajuste
8	JAN - 4 S	MAR	4 R	MAI	9 R		6	1 033
	FEV - 4 R	ABR	7 R	JUN	6 R			

TARIFAS DE AGUA POR FAIXAS DE CONSUMO

Faixas	Tarifas	Consumo (m3)	Valor-R$
ATE 10	28,48	Valor Minimo	28,48
11 A 20	5,54		
21 A 30	10,62		
31 A 50	10,62		
ACIMA DE 50	11,06		
Subtotal por Economias			28,48
X 0001	(Qtd de Economias)		28,48
X 1 00000000	(Ft de Ajuste Tarifario)		28,48

DISCRIMINACAO DO FATURAMENTO

Agua	28,48
Esgotos	28,48

Vencimento 23/08/11

Total a Pagar R$ *********56,96

Nome: PARTIDO VERDE

PAGAMENTO EM ATRASO
SERA ACRESCIDO DE MULTA DE 2% MAIS ATUALIZACAO MONETARIA COM BASE NA VARIACAO DO IPC/FIPE DO MES ANTERIOR, MAIS JUROS DE MORA DE 1% AO MES PRO-RATA-DIE A CONTA NAO PAGA ATE A DATA DE VENCIMENTO SUJEITA O IMOVEL AO CORTE DO FORNECIMENTO DE AGUA

Atendimento Virtual/Online www.sabesp.com.br
Atendimento Telefonico 24H: 195 (ligacao gratuita)
Agencia de Atendimento: Poupatempo Se R Do Carmo Horario 07 00 as 19 00

QUALIDADE DA AGUA - DECRETO PRESIDENCIAL 5440/05 E PORTARIA MINISTERIO DA SAUDE 518, 04

Parametros(Significado no verso)	Turbidez	Cor	Cloro	Fluor	Coli Total	Col Termo
Minimo de Analises Exigidas	520	222	/16	111	716	303
Analises Realizadas	519	248	/31	142	/25	303
Amostras que Atendem aos Padroes	517	248	/31	142	722	/22

CONCLUSAO: Eventuais analises fora dos padroes foram refeitas acompanhadas de inspecoes sanitarias descargas no ponto de coleta e outras acoes para garantir a qualidade da agua

Sistema de Abastecimento: CANTAREIRA

Amostras Coletadas em 05/11

Emissão de comprovantes

A33G120747019796007
12/09/2011 07:53:08

SISBB - SISTEMA DE INFORMACOES BANCO DO BRASIL
12/09/2011 - AUTO-ATENDIMENTO - 07.53.10
2945902945

COMPROVANTE DE PAGAMENTO

CLIENTE: PARTIDO VERDE PV
AGENCIA: 2945-9 CONTA: 41343-5

Convenio CAESB
Codigo de Barras 82650000004-5 37510008026-2
04800000001-7 10801100001-6
Data do pagamento 12/09/2011
Valor em Dinheiro 437,51
Valor em Cheque 0,00
Valor Total 437,51

DOCUMENTO: 091202
AUTENTICACAO SISBB:
0.0F7.91F.91F.23C.44F

TRIBUNAL SUPERIOR ELEITORAL
Fls 000271
CPAD/SJD

Transação efetuada com sucesso por: J6178135 JOYCE ESTEVES FLEURY.

caesb

COMPANHIA DE SANEAMENTO AMBIENTAL DO DISTRITO FEDERAL
Av. Sibipiruna - Lts. 13/21 - Águas Claras-DF - CEP 71928-720
INSCRIÇÃO NO CF/DF: 07.324.667/001-67
CNPJ: 00.082.024/0001-37

PARTIDO VERDE
SHIS QL 20 CJ 04 C 08
LAGO SUL 23/08/11 11:02:34
1701 0740 17 1650145 1 F KSBAG180207

MÊS/ANO: 08/2011
VENCIMENTO: 12/09/2011
INSCRIÇÃO: 26048 - 7

HIDRÔMETRO NÚMERO	DATA INSTALAÇÃO	IMÓVEL CATEGORIA	UNIDADE DE CONSUMO	DATA PRÓXIMA LEITURA
A06X034622	14/06/2006	RESIDENCIAL	1	23/09/2011

LEITURA ANTERIOR DATA	LEITURA	LEITURA ATUAL DATA	LEITURA	MEDIDO
25/07/2011	3925	23/08/2011	3979	54

CONSUMOS FATURADOS EM	07/11	06/11	05/11	04/11	03/11	02/11
	49	81	58	51	37	44
	01/11	12/10	11/10	10/10	09/10	08/10
	26	32	65	85	73	51

CONSUMO FATURADO: MEDIDO 54

FAIXA PREVISTA DE CONSUMO: MÍNIMO 23 | MÉDIO 47 | MÁXIMO 79

FAIXAS DE CONSUMO (M3)	VOL. POR UNID. CONS. (M3)	NÚMERO DE UNID. CONSUMO	VOLUME TOTAL (M3)	PREÇO (M3) R$	SUB TOTAL R$
0 - 10	10	1	10	1.70	17.00
11 - 15	5	1	5	3.16	15.80
16 - 25	10	1	10	4.03	40.30
26 - 35	10	1	10	6.50	65.00
36 - 50	15	1	15	7.18	107.70
51 - 70		1	4	7.86	31.44

TARIFA DE AGUA	277.24
TARIFA DE ESGOTO 60%	166.34
CR BONUS-DESC. LEI 4.341 06/12	6.07-

CHAVE: 60D74
RACISMO TO FORA! VISTA ESTA CAMISA! CDDH/SEJUS
ANO INTERNACIONAL DA POPULACAO AFRODESCENDENTE

ICMS= 0.00 ISS 2%= 0.00 ISS 5%= 0.00

TOTAL A PAGAR 437,51

COMPOSIÇÃO DA TARIFA - RESOLUÇÃO ADASA Nº 73/2009

ITENS	ÁGUA/ESGOTO	TFU	TFS	DEMAIS TRIBUTOS
R$	378,15	7,85	3,68	53,89
%	85,25	1,77	0,83	12,15

QUALIDADE DA ÁGUA DISTRIBUÍDA

PARÂMETROS / Nº AMOSTRAS	TURBIDEZ	COR	CLORO	FLÚOR	COLIF. TOTAIS	COLIF. TERMO TOLERANTES
MÍNIMO EXIGIDO	70	70	253	35	253	253
REALIZADAS	178	178	266	179	272	272
QUE ATENDERAM A LEGISLAÇÃO	178	178	263	162	259	272

TRIBUNAL SUPERIOR ELEITORAL
Fls 000272
CPAD/SJD

Comp	Banco	Agência	DV	C1	Conta	C2	Série	Cheque N.o	C3	
452	001	2945	9	7	4.343-5	3	001	130644	8	R$ 56,96

Pague por este cheque a quantia de cinquenta e seis reais e noventa e seis centavos

a Sabesp

ou à sua ordem

BSB, 21 de setembro de 2011.

BANCO DO BRASIL

ASA SUL 406 DF
00.000.000/3205-01
06-

PARTIDO VERDE PV
CNPJ 31.886.963/0001-68
CLIENTE BANCARIO DESDE 12/1993

Conta Mensal de Serviços de Água e/ ou Esgotos

C.N.P.J. 43.776.517/0001-80

companhia de saneamento básico do estado de são paulo-sabesp

RGI
00679957/48

Endereco
FRADIQUE COUTINHO,R 1395 C/1

Mes de Referencia
AGOSTO/11

Numero da Conta
1380003799571

Hidrometro	Codif.	Economias: Res	Com	Ind	Pub	CR
Y06S847180	20.081.053.0165.0425.0035.0000	1				

LEITURA

Data	Condicao	Anterior	Atual	Proxima Data Prevista
10/09/11	MORADOR ZELADOR AUSENTE	752		11/10/11

CONSUMO (m3)

Atual	Ultimos meses						Media	Ajuste
7	FEV - 4 R	ABR - 7 R	JUN - 8 R				7	1.000
	MAR - 4 R	MAI - 9 R	JUL - 10 R					

TRIBUNAL SUPERIOR ELEITORAL
Fls 000273
CPAD/SJD

TARIFAS DE AGUA POR FAIXAS DE CONSUMO

Faixas	Tarifas	Consumo (m3)	Valor-R$
ATE 10	28,48	Valor Minimo	28,48
11 A 20	5,54		
21 A 30	10,62		
31 A 50	10,62		
ACIMA DE 50	11,06		
Subtotal por Economias			28,48
X 0001 .	(Qtd. de Economias)		28,48
X 1,00000000	(Ft de Ajuste Tarifario)		28,48

DISCRIMINACAO DO FATURAMENTO

Agua	28,48
Esgotos	28,48

Vencimento 21/09/11 **Total a Pagar R$ *********56,96**

Nome: PARTIDO VERDE

A LEITURA ANTERIOR REFERE-SE A JULHO DE 2011

PAGAMENTO EM ATRASO

SERA ACRESCIDO DE MULTA DE 2%, MAIS ATUALIZACAO MONETARIA COM BASE NA VARIACAO DO IPC/FIPE DO MES ANTERIOR, MAIS JUROS DE MORA DE 1% AO MES, PRO-RATA-DIE. A CONTA NAO PAGA ATE A DATA DE VENCIMENTO SUJEITA O IMOVEL AO CORTE DO FORNECIMENTO DE AGUA

Atendimento Virtual/Online. www.sabesp.com.br
Atendimento Telefonico 24H: 195 (ligacao gratuita)
Agencia de Atendimento: Poupatempo Se R Do Carmo Horario: 07:00 as 19:00

QUALIDADE DA AGUA - DECRETO PRESIDENCIAL 5440/05 E PORTARIA MINISTERIO DA SAUDE 518/04

Parametros(Significado no verso)	Turbidez	Cor	Cloro	Fluor	Coli Total	Coli Termo
Minimo de Analises Exigidas	520	222	716	111	716	008
Analises Realizadas	541	271	741	148	735	008
Amostras que Atendem aos Padroes	538	268	741	146	727	722

CONCLUSAO: Eventuais analises fora dos padroes foram refeitas acompanhadas de inspecoes sanitarias descargas no ponto de coleta e outras acoes para garantir a qualidade da agua

Sistema de Abastecimento: CANTAREIRA Amostras Coletadas em: 06/11

21/09/2011 - BANCO DO BRASIL - 15:23:47
294519339 0186

COMPROVANTE DE PAGAMENTOS COM COD.BARRA

Convenio SABESP		
Codigo de Barras	82650000000-3	56960097138-0
	02006799571-0	52937411082-1
Data do pagamento		21/09/2011
Valor Total		56,96

NR.AUTENTICACAO 9.019.C16.613.99C.E24

EMPRESA

Emissão de comprovantes

A33G131049254746022
13/10/2011 11:09:49

SISBB - SISTEMA DE INFORMACOES BANCO DO BRASIL
13/10/2011 - AUTO-ATENDIMENTO - 11.09.50
2945902945

COMPROVANTE DE PAGAMENTO

CLIENTE: PARTIDO VERDE PV
AGENCIA: 2945-9 CONTA: 4.343-5

Convenio CAESB
Codigo de Barras 82620000003-0 75720008026-0
04800000001-7 10901100001-4
Data do pagamento 13/10/2011
Valor em Dinheiro 375,72
Valor em Cheque 0,00
Valor Total 375,72

DOCUMENTO: 101301
AUTENTICACAO SISBB:
9.8C8.C49.074.CFB.1BB

TRIBUNAL SUPERIOR ELEITORAL
Fls 000274
CPAD/SJD

Transação efetuada com sucesso por: J2866702 JOSE LUIZ DE FRANCA PENNA.

caesb

COMPANHIA DE SANEAMENTO AMBIENTAL DO DISTRITO FEDERAL
Av. Sibipiruna - Lts. 13/21 - Águas Claras-DF - CEP 71923-720
INSCRIÇÃO NO CF DF: 07.324.557/001-67
CNPJ: 00.082.324/0001-37

PARTIDO VERDE
SHIS QL 20 CJ 04 C 08
LAGO SUL 23/09/11 12:15:19
1701 0740 17 1650145 1 F MS8AG180207

MÊS/ANO: 09/2011
VENCIMENTO: 12/10/2011
INSCRIÇÃO: 26048 - 7

HIDRÔMETRO NÚMERO	HIDRÔMETRO DATA INSTALAÇÃO	IMÓVEL CATEGORIA	IMÓVEL UNIDADE DE CONSUMO	DATA PRÓXIMA LEITURA
A06X034622	14/06/2006	RESIDENCIAL	1	25/10/2011

LEITURA ANTERIOR DATA	LEITURA ANTERIOR LEITURA	LEITURA ATUAL DATA	LEITURA ATUAL LEITURA	MEDIDO
23/08/2011	3979	23/09/2011	4028	49

CONSUMOS FATURADOS EM	08/11	07/11	06/11	05/11	04/11	03/11
	54	49	81	58	51	37
	02/11	01/11	12/10	11/10	10/10	09/10
	44	26	32	65	85	73

CONSUMO FATURADO: MEDIDO 49

FAIXA PREVISTA DE CONSUMO: MÍNIMO 24 | MÉDIO 69 | MÁXIMO 83

FAIXAS DE CONSUMO (M3)	VOL. POR UNID. CONS. (M3)	NÚMERO DE UNID. CONSUMO	VOLUME TOTAL (M3)	PREÇO (M3) R$	SUB TOTAL R$
0 - 10	10	1	10	1.70	17.00
11 - 15	5	1	5	3.16	15.80
16 - 25	10	1	10	4.03	40.30
26 - 35	10	1	10	6.50	65.00
36 - 50		1	14	7.18	100.52

TARIFA DE AGUA	238.62
TARIFA DE ESGOTO 60%	143.17
CR BONUS-DESC. LEI 4.341 07/12	6.07-

CHAVE: 13655
RACISMO TO FORA! VISTA ESTA CAMISA! CDDH/SEJUS
ANO INTERNACIONAL DA POPULACAO AFRODESCENDENTE

ICMS=0,00 ISS 2%= 0,00 ISS 5%=0.00

TOTAL A PAGAR 375,72

COMPOSIÇÃO DA TARIFA - RESOLUÇÃO ADASA Nº 73/2009

ITENS	ÁGUA/ESGOTO	TFU	TFS	DEMAIS TRIBUTOS
R$	325.48	6.76	3.17	46.39
%	85,25	1,77	0,83	12,15

QUALIDADE DA ÁGUA DISTRIBUÍDA

PARÂMETROS / Nº AMOSTRAS	TURBIDEZ	COR	CLORO	FLÚOR	COLIF. TOTAIS	COLIF. TERMO TOLERANTES
MÍNIMO EXIGIDO	30	70	253	35	253	253
REALIZADAS	178	178	266	179	272	272
QUE ATENDERAM						

Emissão de comprovantes

A33G2511513147[illegible]0040
25/10/2011 12:02:31

SISBB - SISTEMA DE INFORMACOES BANCO DO BRASIL
25/10/2011 - AUTO-ATENDIMENTO - 12.02.31
2945902945

COMPROVANTE DE PAGAMENTO

CLIENTE: PARTIDO VERDE PV
AGENCIA: 2945-9 CONTA: 4.343-5

Convenio SABESP
Codigo de Barras 82620000001-4 43740097138-2
12006799571-8 22738511092-8
Data do pagamento 24/10/2011
Valor Total 143,74

DOCUMENTO: 102404
AUTENTICACAO SISBB:
B.B03.9A1.7FC.D0F.AF2

TRIBUNAL SUPERIOR ELEITORAL
Fls 000275

Transação efetuada com sucesso por: J2866702 JOSE LUIZ DE FRANCA PENNA.

---

sabesp

Companhia de Saneamento Básico do Estado de São Paulo

Conta Mensal de Serviços de Água e ou Esgotos - C.N.P.J. 43.776.517/0001-80

RGI	Codificação Sabesp	Nº. da Conta	Nº. do Hidrômetro	Mês de Referência
[redacted]	20 081 053 0165 0425 0035 0000	1381006799571	Y06S847180	[redacted]

Endereço
R FRADIQUE COUTINHO, 1395 C/1PINHEIROS

Consumo/M3	Média/M3
17	7

CONTA NORMAL
PAGAMENTO EM ATRASO

SERÃO COBRADOS MULTA, ATUALIZAÇÃO MONETÁRIA E JUROS DE MORA DE ACORDO COM AS TAXAS E ÍNDICES APLICADOS NO MÊS REFERENTE A ESTA CONTA

A CONTA NÃO PAGA ATÉ A DATA DE VENCIMENTO SUJEITA SEU IMÓVEL A CORTE NO FORNECIMENTO DE ÁGUA

2º. VIA DE CONTA

SIMPLIFICADA IMPRESSA

PELA INTERNET EM

13/10/2011

DISCRIMINAÇÃO DO FATURAMENTO

Água	71,87
Esgoto	71,87

Vencimento: 24/10/2011 **Total a Pagar:** R$ [redacted]

Agência de Atendimento:

POUPATEMPO SE - R DO CARMO, 0 S/N - 0800 0119911

Código da Transação: {94C38D1D-84BA-4C6D-9904-DE0AE9CA9C38}

Emissão de comprovantes

A33G140806022190027
14/11/2011 08:26:51

SISBB - SISTEMA DE INFORMACOES BANCO DO BRASIL
14/11/2011 - AUTO-ATENDIMENTO - 08.26.53
2945902945

COMPROVANTE DE PAGAMENTO

CLIENTE: PARTIDO VERDE PV
AGENCIA: 2945-9 CONTA: 4.343-5

Convenio	CAESB	
Codigo de Barras	82650000003-7	18280008026-5
	04800000001-7	11001100001-2
Data do pagamento		14/11/2011
Valor em Dinheiro		318,28
Valor em Cheque		0,00
Valor Total		318,28

DOCUMENTO: 111402
AUTENTICACAO SISBB:
8.5A1.371.7A5.62E.4C0

Transação efetuada com sucesso por: J2866702 JOSE LUIZ DE FRANC

TRIBUNAL SUPERIOR ELEITORAL
Fls 000276
CADASTRO

caesb
COMPANHIA DE SANEAMENTO AMBIENTAL DO DISTRITO FEDERAL
Av. Sibipiruna - Lts. 13/21 - Águas Claras-DF - CEP 71928-720
INSCRIÇÃO NO CF/DF: 07.324.667/001-67
CNPJ: 00.082.024/0001-37

PARTIDO VERDE
SHIS QL 20 CJ 04 C 08
LAGO SUL 25/10/11 12:26:57
1701 0740 17 1650145 1 F MSBAG18020

MÊS/ANO:	10/2011
VENCIMENTO:	12/11/2011
INSCRIÇÃO:	26048 - 7

HIDRÔMETRO NÚMERO	HIDRÔMETRO DATA INSTALAÇÃO	IMÓVEL CATEGORIA	IMÓVEL UNIDADE DE CONSUMO	DATA PRÓXIMA LEITURA
A08X034622	14/06/2006	RESIDENCIAL	1	25/11/2011

LEITURA ANTERIOR DATA	LEITURA ANTERIOR LEITURA	LEITURA ATUAL DATA	LEITURA ATUAL LEITURA	MEDIDO
23/09/2011	4028	25/10/2011	4072	44

CONSUMOS FATURADOS EM	09/11	08/11	07/11	06/11	05/11	04/11
	49	54	49	81	58	51
	03/11	02/11	01/11	12/10	11/10	10/10
	37	44	26	32	65	85

CONSUMO FATURADO: MEDIDO 44

FAIXA PREVISTA DE CONSUMO: MÍNIMO 24 | MÉDIO 48 | MÁXIMO 81

FAIXAS DE CONSUMO (M3)	VOL. POR UNID. CONS. (M3)	NÚMERO DE UNID. CONSUMO	VOLUME TOTAL (M3)	PREÇO (M3) R$	SUB TOTAL R$
0 - 10	10	1	10	1,70	17,00
11 - 15	5	1	5	3,16	15,80
16 - 25	10	1	10	4,03	40,30
26 - 35	10	1	10	6,50	65,00
36 - 50		1	9	7,18	64,62

TARIFA DE AGUA	202,72
TARIFA DE ESGOTO 60%	121,63
CR BONUS-DESC. LEI 4.341 08/12	6,07-

CHAVE: 9F29E
RACISMO TO FORA! VISTA ESTA CAMISA! CDDN/SEJUS
ANO INTERNACIONAL DA POPULACAO AFRODESCENDENTE

ICMS= 0,00 ISS 2%= 0,00 ISS 5%= 0,00

TOTAL A PAGAR 318,28

COMPOSIÇÃO DA TARIFA - RESOLUÇÃO ADASA Nº 73/2009

ITENS	ÁGUA/ESGOTO	TFU	TFS	DEMAIS TRIBUTOS
R$	276,51	5,74	2,69	39,41
%	85,25	1,77	0,83	12,15

QUALIDADE DA ÁGUA DISTRIBUÍDA

PARÂMETROS / Nº AMOSTRAS	TURBIDEZ	COR	CLORO	FLÚOR	COLIF. TOTAIS	COLIF. TERMO TOLERANTES
MÍNIMO EXIGIDO	70	702	253	35	253	253
REALIZADAS	187	187	276	188	277	277
QUE ATENDERAM A LEGISLAÇÃO	186	187	270	173	274	277
CONCLUSÃO	SOLUCIONADAS AMOSTRAS QUE NAO ATENDERAM					

Emissão de comprovantes

A331240747025900008
24/11/2011 07:54:12

SISBB - SISTEMA DE INFORMACOES BANCO DO BRASIL
24/11/2011 - AUTO-ATENDIMENTO - 07.54.13
2945902945

COMPROVANTE DE PAGAMENTO

CLIENTE: PARTIDO VERDE PV
AGENCIA: 2945-9 CONTA: 4.343-5

Convenio SABESP
Codigo de Barras 82690000000-9 60860097138-6
22006799571-6 01637811102-1
Data do pagamento 24/11/2011
Valor Total 60,86

DOCUMENTO: 112402
AUTENTICACAO SISBB:
E.F80.041.186.BG0.88E

Transação efetuada com sucesso por: J2866702 JOSE LUIZ DE FRANC

TRIBUNAL SUPERIOR ELEITORAL
Fls. 000277

Conta Mensal de Serviços de Água e/ou Esgotos
companhia de saneamento básico do estado de são paulo - sabesp

RGI
00679957/48

Endereco
FRADIQUE COUTINHO,R 1395 C/1

Mes de Referencia
OUTUBRO/11

Numero da Conta
1382006799671

Hidrometro	Codif.	Economias: Res	Com	Ind	Pub	CR
Y06S847180	20.081.053.0165.0425.0035.0000	1				

LEITURA

Data	Condicao	Anterior	Atual	Proxima Data Prevista
11/11/11	LEITURA NORMAL	776	785	12/12/11

CONSUMO (m3)

Atual	Ultimos meses						Media	Ajuste
9	ABR - 7 R	JUN - 8 R	AGO - 12 S				10	1.033
	MAI - 9 R	JUL - 10 R	SET - 12 R					

TARIFAS DE AGUA POR FAIXAS DE CONSUMO

Faixas	Tarifas	Consumo (m3)	Valor-R$
ATE 10	30,43	Valor Minimo	30,43
11 A 20	5,92		
21 A 30	11,35		
31 A 50	11,35		
ACIMA DE 50	11,82		
Subtotal por Economias			30,43
X 0001	(Qtd. de Economias)		30,43
X 1,00000000	(Ft do Ajuste Tarifario)		30,43

DISCRIMINACAO DO FATURAMENTO

Agua	30,43
Esgotos	30,43

Vencimento 24/11/11 **Total a Pagar R$ *********60,86**

Nome: PARTIDO VERDE

PAGAMENTO EM ATRASO
SERA ACRESCIDO DE MULTA DE 2%, MAIS ATUALIZACAO MONETARIA COM BASE NA VARIACAO DO IPC/FIPE DO MES ANTERIOR, MAIS JUROS DE MORA DE 1% AO MES, PRO-RATA-DIE. A CONTA NAO PAGA ATE A DATA DE VENCIMENTO SUJEITA O IMOVEL AO CORTE DO FORNECIMENTO DE AGUA

Atendimento Virtual/Online: www.sabesp.com.br
Atendimento Telefonico 24H: 195 (ligacao gratuita)
Agencia de Atendimento: Poupatempo Sé - R.Do Carmo Horario: 07:00 as 19:00

QUALIDADE DA AGUA - DECRETO PRESIDENCIAL 5440/05 E PORTARIA MINISTERIO DA SAUDE 518/04

Parametros(Significado no verso)	Turbidez	Cor	Cloro	Fluor	Coli Total	Coli Termo
Minimo de Analises Exigidas	520	222	716	111	716	008
Analises Realizadas	541	271	741	140	735	008
Amostras que Atendem aos Padroes	530	268	741	140	727	722

CONCLUSAO: Eventuais analises fora dos padroes foram refeitas acompanhadas de inspecoes sanitarias descargas no ponto de coleta e outras acoes para garantir a qualidade da agua

Sistema de Abastecimento: CANTAREIRA Amostras Coletadas em: 06/11

Emissão de comprovantes

A331121557004911009
12/12/2011 16:04:13

SISBB - SISTEMA DE INFORMACOES BANCO DO BRASIL
12/12/2011 AUTO-ATENDIMENTO 16.04.14
2945902945

COMPROVANTE DE PAGAMENTO

CLIENTE: PARTIDO VERDE PV
AGENCIA: 2945-9 CONTA: 4.343-5

Convenio CAESB		
Codigo de Barras	82620000002-2 04800000001-7	26380008026-3 11101100001-0
Data do pagamento		12/12/2011
Valor em Dinheiro		226,38
Valor em Cheque		0,00
Valor Total		226,38

DOCUMENTO: 121201
AUTENTICACAO SISBB:
3.07B.3AA.F23.F3E.490

Transação efetuada com sucesso por: J2866702 JOSE LUIZ DE FRANCA

TRIBUNAL SUPERIOR ELEITORAL
Fls 000278
ASSINATURA

caesb

COMPANHIA DE SANEAMENTO AMBIENTAL DO DISTRITO FEDERAL
Av. Sibipiruna - Lts. 13/21 - Águas Claras-DF - CEP 71928-720
INSCRIÇÃO NO CF/DF: 07.324.667/001-67
CNPJ: 00.082.024/0001-37

PARTIDO VERDE
SHIS QL 20 CJ 04 C 08
LAGO SUL 25/11/11 11:48:17
1701 0740 17 1650145 1 F M7AAD510007

MÊS/ANO:	11/2011
VENCIMENTO:	12/12/2011
INSCRIÇÃO:	26048 - 7

NÚMERO	HIDRÔMETRO DATA INSTALAÇÃO	CATEGORIA	IMÓVEL UNIDADE DE CONSUMO	DATA PRÓXIMA LEITURA
006X034622	14/06/2006	RESIDENCIAL	1	26/12/2011

LEITURA ANTERIOR DATA	LEITURA	LEITURA ATUAL DATA	LEITURA	MEDIDO
25/10/2011	4072	25/11/2011	4108	36

CONSUMOS FATURADOS EM	10/11	09/11	08/11	07/11	06/11	05/11	CONSUMO FATURADO
	44	49	54	49	81	58	MEDIDO 36
	04/11	03/11	02/11	01/11	12/10	11/10	FAIXA PREVISTA DE CONSUMO
	51	37	44	26	32	65	MÍNIMO 23 MÉDIO 46 MÁXIMO 78

FAIXAS DE CONSUMO (M3)	VOL. POR UNID. CONS. (M3)	NÚMERO DE UNID. CONSUMO	VOLUME TOTAL (M3)	PREÇO (M3) R$	SUB TOTAL R$
0 - 10	10	1	10	1,70	17,00
11 - 15	5	1	5	3,16	15,80
16 - 25	10	1	10	4,03	40,30
26 - 35	10	1	10	6,50	65,00
36 - 50		1	1	7,18	7,18

TARIFA DE AGUA	145,28
TARIFA DE ESGOTO 60%	87,17
CR BONUS-DESC. LEI 4.341 09/12	6,07

CHAVE: A2407
XXII BAZAR NATALINO - XXXV BAZAR DO RENA
CENTRO DE CONVENCOES ULISSES GUIMARAES - 15 A 18/12

ICMS= 0,00	ISS 2%= 0,00	ISS 5%= 0,00	TOTAL A PAGAR
COMPOSIÇÃO DA TARIFA - RESOLUÇÃO ADASA Nº 73/2009			226,38

ITENS	ÁGUA/ESGOTO	TFU	TFS	DEMAIS TRIBUTOS
R$	198,16	4,11	1,93	28,24
%	85,25	1,77	0,83	12,15

QUALIDADE DA ÁGUA DISTRIBUÍDA

PARÂMETROS / Nº AMOSTRAS	TURBIDEZ	COR	CLORO	FLÚOR	COLIF. TOTAIS	COLIF. TERMO TOLERANTES
MÍNIMO EXIGIDO	70	70	253	35	253	253
REALIZADAS	161	162	282	97	282	282
QUE ATENDERAM A LEGISLAÇÃO	161	162	281	76	281	282
CONCLUSÃO	SOLUCIONADAS AMOSTRAS QUE NÃO ATENDERAM					

Companhia de Saneamento BÃisico do Estado de SÃ£o Paulo
Conta Mensal de ServiÃ§os de Ã□gua e ou Esgotos - C.N.P.J. 43.776.517/0001-80

sabesp

RGI	CodificaÃ§Ã£o Sabesp	NÂº. da Conta	NÂº. do HidrÃ´metro	MÃªs de ReferÃªncia
00679957/48	20 081 053 0165 0425 0035 0000	1383006799571	Y06S847180	Novembro/2011

EndereÃ§o
R FRADIQUE COUTINHO, 1395 C/1 PINHEIROS

Consumo/M3	MÃ©dia/M3
15	10

TRIBUNAL SUPERIOR ELEITORAL
Fls. 000279
60,03
60,03 CPAD/SJD

CONTA NORMAL
PAGAMENTO EM ATRASO

SERÃ£O COBRADOS MULTA, ATUALIZAÃ‡Ã£O MONETÃ□RIA E JUROS DE MORA DE ACORDO COM AS TAXAS E Ã□NDICES APLICADOS NO MÃŠS REFERENTE A ESTA CONTA

A CONTA NÃ£O PAGA ATÃ‰ A DATA DE VENCIMENTO SUJEITA SEU IMÃ"VEL A CORTE NO FORNECIMENTO DE Ã□GUA

2Âª VIA DE CONTA
SIMPLIFICADA IMPRESSA
PELA INTERNET EM
13/12/2011

DISCRIMINAÃ‡Ã£O DO FATURAMENTO

Água	60,03
Esgoto	60,03

Vencimento: 22/12/2011 Total a Pagar: R$ **********120,06

AgÃªncia de Atendimento:
POUPATEMPO SE - R CARM
CÃ³digo da TransaÃ§Ã£o:

Emissão de comprovantes

SISBB-1 - SISTEMA DE INFORMACOES BANCO DO BRASIL
0340 - 20:32:17 - AUTO-ATENDIMENTO - OB19
2045902134

COMPROVANTE DE PAGAMENTO

CLIENTE - PARTIDO VERDE
AGENCIA - 2943-4 CONTA - 343-2
Convenio SABESP
Codigo de Barras - 82680000001-6 20060097930-2
2006 0979 3 0 7203241112-6
Data do pagamento 22/12/2011
Valor Total 120,06
DOCUMENTO - 4222041
AUTENTICACAO SISBB -
0E70 B6B8 B5A3 0C79

Transação efetuada com sucesso por: 28867702 JOSE LUIZ DE FRANCA PENNA

sabesp

RGI	CodificaÃ§Ã£o Sabesp
00679957/48	20 081 053 0165 0425 0035 0000

MÃªs de ReferÃªncia	Vencimento	Total a Pagar
Novembro/2011	22/12/2011	R$ **********120,06

ATENÃ‡Ã£O
NÃO RASURE OU PERFURE ESTE CANHOTO. SERÃ□ USADO NA LEITORA Ã"TICA.

CÃ³digo da TransaÃ§Ã£o: {J45gA4BGxb6Q7TQEasVr87Z1323778420720}

VIA SABESP

AutenticaÃ§Ã£o MecÃ¢nica do Agente Autorizado

Carimbo do Caixa no Verso

Tribunal Superior Eleitoral
Fls. 280
CPADI/SJ

Tribunal Superior Eleitoral
SECRETARIA JUDICIÁRIA

PRESTAÇÃO DE CONTAS Nº 275-23.2012.6.00.0000

TERMO DE ENCERRAMENTO

Aos três dias do mês de maio do ano de dois mil e doze, procedi ao encerramento do anxo 7, à fl. .

Eu, Tsau Bacelar Analista Judiciário da Coordenadoria de Registros Partidários, Autuação e Distribuição - CPADI, lavrei o presente termo.