Tribunal Superior Eleitoral
Fls. 2
SPADIS

Tribunal Superior Eleitoral
SECRETARIA JUDICIÁRIA

PRESTAÇÃO DE CONTAS Nº 244-66.2013.6.00.0000

TERMO DE ABERTURA

Aos quinze dias do mês de maio do ano de dois mil e treze, procedi à abertura do anexo 10, à fl.2 .

Eu, Itala Mª A. S. de Oliveira, Chefe da Seproni da Coordenadoria de Registros Partidários, Autuação e Distribuição - CPADI, lavrei o presente termo.

10

TRIBUNAL SUPERIOR ELEITORAL
Fls.: 000003
CPAD I / SJR

PSB

PC 2012 – Diretório Nacional

3.1.2.01.05.02.00

Materiais Impressos

BANCO DO BRASIL

PARTIDO SOCIALISTA BRASILEIRO

Retorno de PROCESSAMENTO número: 3018 - Pag402

23/01/2012

Bco Agência Nr.Doc.crédito	Conta Corrente	Favorecido Mensagem	Valor	Nr. Autenticação
Ocorrência: Pago, pagamentos para 20/01/2012				
001 3598-X 000000000000	00.000.010.361-6	CARNEIROS E SILVA NETO A Crédito efetuado	12.012,80	9.639.B30.6ED.0FE.781
237 3143-7 000000000000	00.000.079.611-5	GUIA SUL TRAVEL LTDA. Crédito efetuado	1.620,00	8.69C.CC3.7F8.C99.B8E
070 0103- 000000000000	00.000.025.715-6	REGEL-COMERCIAL DE TECID Crédito efetuado	2.315,00	9.4E0.3C2.DD1.225.07D
Total parcial		0000003	15.947,80	
Total geral		0000003	15.947,80	

TRIBUNAL SUPERIOR ELEITORAL
Fls.: 000004
CPADI/SJD

[illegible]. OFICIO DE NOTAS DE BRASILIA
Autentico esta copia, conforme Art. 7,V da Lei 8935/94.
BRASILIA/DF, 03 de Maio de 2012
019-HELIO [illegible]
ESCREVENTE AUTORIZADO
Selo: TJDFT20120090620[illegible]
Disponivel no site www.tjdft.jus.br
HUGO DOS SANTOS FREITAS

BANCO DO BRASIL

PARTIDO SOCIALISTA BRASILEIRO

Autorização para Liberação dos créditos - Pag302

19/01/2012

Favorecido	Inscrição	Banco Agencia Conta	Valor
Pagamentos para : 20/01/2012	Remessa : 001506		
REGEL-COMERCIAL DE TEC	02.710.168/0001-16	070 0103- 00.000.025.715-6	2.315,00
Total parcial: R$	2.315,00	quantidade: 00001	
Total geral : R$	2.315,00	quantidade: 00001	

TRIBUNAL SUPERIOR ELEITORAL
Fls.: 000005
CPAD

Solicitamos e autorizamos a liberação para processamento do arquivo gerado pelo aplicativo Pagamentos de fornecedores, salários e outros, transmitido eletronicamente contendo 00001 registro(s) no valor total de R$ 2.315,00 em favor do(s) acima relacionado(s).

Prefixo da Agência : 3604-8
Conta Corrente Debitada: 00.000.412.231-3

PARTIDO SOCIALISTA BRASILEIRO

4o. OFICIO DE NOTAS DE BRASILIA
Autentico esta copia conforme Art. 7.V da Lei 8935/94.
BRASILIA/DF, 03 de Maio de 2012
019-HELIO MENDONCA
ESCREVENTE AUTORIZADO
Selo: TJDFT20120090620[illegible]EXTT
Disponivel no site www.tjdft.jus.br
HUGO DOS SANTOS FREITAS

PROTOCOLO
08 FEV. 2012
BANCO DO BRASIL S.A.
Parlamento - (DF)

Recebemos de REGEL COMERCIAL DE TECIDOS LTDA ME os produtos constantes da Nota Fiscal indicada ao lado
Emissão: 12/01/2012 Dest/Reme: PARTIDO SOCIALISTA BRASILEIRO Valor Total: 2.135,00

DATA DE RECEBIMENTO	IDENTIFICAÇÃO E ASSINATURA DO RECEBEDOR

NF-e
Nº: 000.000.379
SÉRIE: 1

TRIBUNAL SUPERIOR ELEITORAL
FLS. 000006

IDENTIFICAÇÃO DO EMITENTE

REGEL COMERCIAL DE TECIDOS LTDA ME
QNE 34 LOTE 20 LOJA 03 000
TAGUATINGA - 72125-340
BRASILIA - DF
FONE: (61)33542901

DANFE

Documento Auxiliar da Nota Fiscal Eletrônica
0 - ENTRADA
1 - SAÍDA [1]
N.º 000.000.379
SÉRIE 1-FOLHA 1/1

CHAVE DE ACESSO
5312 0102 7101 6800 0116 5500 1000 0003 7910 0000 3792

Consulta de autenticidade no portal nacional da NF-e www.nfe.fazenda.gov.br/portal ou no site da Sefaz Autorizadora

NATUREZA DA OPERAÇÃO	PROTOCOLO DE AUTORIZAÇÃO DE USO
VENDA DE MERCADORIA ADQUIRIDA OU RE	353120000956671 12/01/2012 17:57:53

INSCRIÇÃO ESTADUAL	INSCRIÇÃO ESTADUAL DO SUBST. TRIBUTÁRIO	C.N.P.J.
0742829100113		02.710.168/0001-16

DESTINATÁRIO / REMETENTE

NOME / RAZÃO SOCIAL			CNPJ / CPF	DATA DE EMISSÃO
PARTIDO SOCIALISTA BRASILEIRO			01.421.697/0001-37	12/01/2012
ENDEREÇO	BAIRRO		CEP	DATA DE SAIDA
SCLN 304 BL A SOBRELOJA 000	ASANORTE		70736-510	12/01/2012
MUNICÍPIO	FONE / FAX	ESTADO / INSCRIÇÃO ESTADUAL		HORA DE SAIDA
BRASILIA	(00)33260722	DF / ISENTO		17:58:09

FATURA/DUPLICATAS

NÚMERO	VENCIMENTO	VALOR	NÚMERO	VENCIMENTO	VALOR	NÚMERO	VENCIMENTO	VALOR
000379/01	12/01/2012	2.135,00						

CÁLCULO DO IMPOSTO

BASE DE CÁLCULO DO ICMS	VALOR DO ICMS	BASE CÁLCULO DO ICMS SUBST.	VALOR DO ICMS SUBST.	VALOR TOTAL DOS PRODUTOS
0,00	0,00	0,00	0,00	2.135,00

VALOR DO FRETE	VALOR DO SEGURO	DESCONTO	OUTRAS DESP. ACESSÓRIAS	VALOR DO IPI	VALOR TOTAL DA NOTA FISCAL
0,00	0,00	0,00	0,00	0,00	2.135,00

TRANSPORTADOR / VOLUMES TRANSPORTADOS

NOME / RAZÃO SOCIAL	FRETE POR CONTA	CÓDIGO ANTT	PLACA DO VEÍCULO	UF	CNPJ / CPF
	9-SEM FRETE				
ENDEREÇO	MUNICÍPIO			UF	INSCRIÇÃO ESTADUAL

QUANTIDADE	ESPÉCIE	MARCA	NUMERO	PESO BRUTO	PESO LÍQUIDO
0	VOLUMES	DIVERSAS		0,000	0,000

DADOS DOS PRODUTOS / SERVIÇOS

CÓDIGO	DESCRIÇÃO DO PRODUTO / SERVIÇO	NCM/SH	CSO SN	CFOP	UNID	QUANT.	VALOR UNITÁRIO	VALOR TOTAL	VALOR DESC.	B.CÁLC. DO ICMS	VALOR ICMS	VALOR IPI	ALÍQ. ICMS	ALÍQ IPI
0000222	BANDEIRA EM TACTEL COM SUBLIMACAO	63080000/63	0102	5102	UND	3,000	45,0000	135,00	0,00	0,00	0,00	0,00	0,00	0,00
0000351	CAMISA PV AMARELA COM 02 CORES FRENTE - JSB JUVENTUDE SOCIALISTA BRASILEIRA	61099900/61	0102	5102	UND	200,000	10,0000	2.000,00	0,00	0,00	0,00	0,00	0,00	0,00

4o. OFICIO DE NOTAS DE BRASILIA
Autentico esta copia conforme Art. 7,V da Lei 8935/94.
BRASILIA/DF, 03 de Maio de 2012
019-HELIO MENDONCA
ESCREVENTE AUTORIZADO
Selo: TJDFT20120906203785DDY
Disponivel no site www.tjdft.jus.br
HUGO DOS SANTOS FREITAS

DADOS ADICIONAIS

INFORMAÇÕES COMPLEMENTARES	RESERVADO AO FISCO
DOCUMENTO EMITIDO POR ME OU EPP OPTANTANTE PELO SIMPLES NACIONAL NOME FANTASIA :112-PARTIDO SOCIALISTA BRASILEIRO PESO :0.000 SCLN 304 BL. A SOBRELOJA ASANORTE - BRASLIA - DF	

DATA E HORA DA IMPRESSÃO: 12/01/2012 17:58:21

Desenvolvido por Autogere Sistemas - autogere@gmail.com

BANCO DO BRASIL

Retorno de PROCESSAMENTO número: 3074 - Pag402

PARTIDO SOCIALISTA BRASILEIRO
14/02/2012

Bco Agência / Nr.Doc.crédito	Conta Corrente	Favorecido / Mensagem	Valor	Nr. Autenticação
Ocorrência: Pago, pagamentos para 13/02/2012				
001 2802-9	00.000.015.563-2	IRACILDA SANTOS BARBOSA	654,39	6.5F2.536.805.550.A9D
000000000000		Crédito efetuado		
001 2802-9	00.000.015.563-2	IRACILDA SANTOS BARBOSA	245,45	3.989.EBB.8F6.263.155
000000000000		Crédito efetuado		
237 1228-9	00.000.043.362-4	MYKONOS TURISMO E PASSAG	5.032,83	8.DD8.127.24C.A58.814
000000000000		Crédito efetuado		
001 4037-1	00.000.006.693-1	TC GRAFICA E EDITORA LTD	2.100,00	6.158.A76.066.5A4.B7D
000000000000		Crédito efetuado		
Total parcial		0000004	8.032,67	
Total geral		0000004	8.032,67	

TRIBUNAL SUPERIOR ELEITORAL
Fls.: 000007
CPAD/SAO

4º OFÍCIO DE NOTAS DE BRASÍLIA
Autentico esta cópia, conforme Art. 7,V da Lei 8935/94.
BRASILIA/DF, 18 de Maio de 2012
019-HELIO MENDONCA
ESCREVENTE AUTORIZADO
Selo: TJDFT20120090040344MXSF
Disponivel no site www.tjdft.jus.br
SARJOB ROMUALDO DE OLIVEIRA BARBOZA

Arajo de Souza Araújo
4º Ofício de Notas do DF
Escrevente Autorizado

BANCO DO BRASIL

PARTIDO SOCIALISTA BRASILEIRO
10/02/2012

Autorização para Liberação dos créditos - Pag302

Favorecido	Inscrição	Banco Agencia Conta	Valor
Pagamentos para : 13/02/2012	Remessa : 001533		
TC GRAFICA E EDITORA L	03.226.000/0001-00	001 4037-1 00.000.006.693-1	2.100,00
Total parcial: R$	2.100,00	quantidade: 00001	
Total geral : R$	2.100,00	quantidade: 00001	

TRIBUNAL SUPERIOR ELEITORAL
FLS: 000008
CPAD1/SJD

Solicitamos e autorizamos a liberação para processamento do arquivo gerado pelo aplicativo Pagamentos de fornecedores, salários e outros, transmitido eletronicamente contendo 00001 registro(s) no valor total de R$ 2.100,00 em favor do(s) acima relacionado(s).

Prefixo da Agência : 3604-8
Conta Corrente Debitada: 00.000.412.231-3

PARTIDO SOCIALISTA BRASILEIRO

4º OFICIO DE NOTAS DE BRASILIA
Autentico esta cópia, conforme Art. 7,V da Lei 8935/94.
BRASILIA/DF, 08 de Maio de 2012
019-HELIO MENDONCA
ESCREVENTE AUTORIZADO
Selo:TJDFT20120000640343HFOR
Disponível no site www.tjdft.jus.br
SARJOB/ROMUALDO DE OLIVEIRA BARBOSA

Arquivo 4º Ofício de Notas do DF
Escrevente Autorizado

Adriana de Oliveira Manzioli
BB Matrícula: F170.373-0

RECEBEMOS DE TC - GRÁFICA E EDITORA LTDA EPP OS PRODUTOS/SERVIÇOS CONSTANTES DA NOTA FISCAL INDICADA AO LADO

DATA DE RECEBIMENTO	IDENTIFICAÇÃO E ASSINATURA DO RECEBEDOR

NF-e
Nº 000.000.005
SÉRIE 1

TRIBUNAL SUPERIOR ELEITORAL
FLS. 000009
SPADI/SJE

TC - GRÁFICA E EDITORA LTDA EPP

SIG CL Quadra 03 Bloco C Loja, 46 - - Setor de Industria Gráfica, Brasilia, DF - CEP: 70610430 - Fone/Fax: 06133442510

DANFE

Documento Auxiliar da Nota Fiscal Eletrônica

0 - Entrada
1 - Saída **1**

Nº 000.000.005
SÉRIE: 1
Página 1 de 1

CONTROLE DO FISCO

CHAVE DE ACESSO
5312 0203 2260 0000 0100 5500 1000 0000 0510 0050 3148

Consulta de autenticidade no portal nacional da NF-e www.nfe.fazenda.gov.br/portal ou no site da Sefaz Autorizadora

NATUREZA DA OPERAÇÃO	PROTOCOLO DE AUTORIZAÇÃO DE USO
serviço	353120003334946 - 09/02/2012 09:52

INSCRIÇÃO ESTADUAL	INSCRIÇÃO ESTADUAL DO SUBST. TRIB.	CNPJ
0739757400116		03.226.000/0001-00

DESTINATÁRIO/REMETENTE

NOME/RAZÃO SOCIAL			CNPJ/CPF	DATA DA EMISSÃO
PSB - Partido Socialista Brasileiro			01.421.697/0001-37	09/02/2012
ENDEREÇO	**BAIRRO/DISTRITO**		**CEP**	**DATA DE ENTRADA/SAÍDA**
SCLN 304 - Bloco A - Sobreloja - Entrada, 63 - Asa	Asa Norte		70736-510	
MUNICÍPIO	**FONE/FAX**	**UF**	**INSCRIÇÃO ESTADUAL**	**HORA DE ENTRADA/SAÍDA**
Brasilia	33276405	DF	ISENTO	

FATURA

PAGAMENTO À VISTA

CÁLCULO DO IMPOSTO

BASE DE CÁLCULO DO ICMS	VALOR DO ICMS	BASE DE CÁLCULO DO ICMS ST	VALOR DO ICMS ST	VALOR TOTAL DOS PRODUTOS
0,00	0,00	0,00	0,00	0,00

VALOR DO FRETE	VALOR DO SEGURO	DESCONTO	OUTRAS DESPESAS ACESSÓRIAS	VALOR DO IPI	VALOR TOTAL DA NOTA
0,00	0,00	0,00	0,00	0,00	2.100,00

TRANSPORTADOR/VOLUMES TRANSPORTADOS

RAZÃO SOCIAL	FRETE POR CONTA	CÓDIGO ANTT	PLACA DO VEÍCULO	UF	CNPJ/CPF
	0 - Emitente				

ENDEREÇO	MUNICÍPIO	UF	INSCRIÇÃO ESTADUAL

QUANTIDADE	ESPÉCIE	MARCA	NUMERAÇÃO	PESO BRUTO	PESO LÍQUIDO

DADOS DO PRODUTO/SERVIÇO

CÓDIGO	DESCRIÇÃO DO PRODUTO/SERVIÇO	NCM/SH	CST	CFOP	UNID.	QTD.	VLR. UNIT.	VLR. TOTAL	BC ICMS	VLR. ICMS	VLR. IPI	ALÍQ. ICMS	ALÍQ. IPI
1005	Impressão de Jornal	49029000		5933	Un	10.000,00 00	0,2100	2.100,00	40.				

OFICIO DE NOTAS DE BRASILIA
Autentico esta copia, conforme Art. 7,V da Lei 8935/94.
BRASILIA/DF, 09 de Maio de 2012
019-HELIO MENDONCA
ESCREVENTE AUTORIZADO
Selo: TJDFT20120090040340QMEX
Disponivel no site www.tjdft.jus.br
SARJOB RONUALDO DE OLIVEIRA BARBOZA

CÁLCULO DO ISSQN

INSCRIÇÃO MUNICIPAL	VALOR TOTAL DOS SERVIÇOS	BASE DE CÁLCULO DO ISSQN	VALOR DO ISSQN
0739757400116	2.100,00	0,00	0,00

DADOS ADICIONAIS

INFORMAÇÕES COMPLEMENTARES	RESERVADO AO FISCO
Banco do Brasil - Ag 4037-1 - Cta 6693-1 - PROCON DF 151	

TRIBUNAL SUPERIOR ELEITORAL
Fls.: 000010
CPAD/SJD

Comp	Banco	Agência	DV	C1	Conta	C2	Série	Cheque N.o	C3	
452	001	3604	8	6	412.231-3	6	800	855657	1	R$(1.900,00)

Pague por este cheque a quantia de (UM MIL, NOVECENTOS REAIS) $$$$

19/03/2012 - BANCO DO BRASIL - 15:39:13
481119333 0272

OUVIDORIA BB 0800 729 5678

COMPROVANTE DE DEPOSITO EM CONTA CORRENTE
EM DINHEIRO

CLIENTE: TC GRAF E EDIT LTDA EPP
AGENCIA: 4037-1 CONTA: 6.693-1

DATA	19/03/2012
NR. DOCUMENTO	48.111.933.300.272
VALOR DINHEIRO	1.900,00
VALOR TOTAL	1.900,00

NR.AUTENTICACAO 8.6FB.A8E.B40.CFE.082
LEIA NO VERSO COMO CONSERVAR ESTE DOCUMENTO,
ENTRE OUTRAS INFORMACOES.

4º OFÍCIO DE NOTAS DE BRASILIA
Autentico esta cópia nos termos da Lei 8935/94.
BRASILIA/DF, 09 de Maio de 2012

005-ARNALDO DE SOUZA ARAUJO
ESCREVENTE AUTORIZADO
Selo: TJDFT20120090648GB9AXUQ
Disponível no site www.tjdft.jus.br
SARJOB ROMUALDO DE OLIVEIRA BARBOZA

Hélio Mendonça
4º Ofício de Notas de Brasília
Escrevente Autorizado

TRIBUNAL SUPERIOR ELEITORAL
Fls.: 000011
CPAD

19/03/2012 - BANCO DO BRASIL - 15:39:13
481119333 0272

OUVIDORIA BB 0800 729 5678

COMPROVANTE DE DEPOSITO EM CONTA CORRENTE
EM DINHEIRO

CLIENTE: TC GRAF E EDIT LTDA EPP
AGENCIA: 4037-1 CONTA: 6.693-1

DATA	19/03/2012
NR. DOCUMENTO	48.111.933.300.272
VALOR DINHEIRO	1.900,00
VALOR TOTAL	1.900,00

NR.AUTENTICACAO 8.6FB.A8E.B40.CFE.082
LEIA NO VERSO COMO CONSERVAR ESTE DOCUMENTO,
ENTRE OUTRAS INFORMACOES.

RECEBEMOS DE TC - GRÁFICA E EDITORA LTDA EPP OS PRODUTOS/SERVIÇOS CONSTANTES DA NOTA FISCAL INDICADA AO LADO		Nº 000.000.008 SÉRIE: 1
DATA DE RECEBIMENTO	IDENTIFICAÇÃO E ASSINATURA DO RECEBEDOR	

TRIBUNAL SUPERIOR ELEITORAL Fls: 000012 CRADI / SJD

TC - GRÁFICA E EDITORA LTDA EPP

SIG CL Quadra 03 Bloco C Loja, 46 - - Setor de Industria Gráfica, Brasilia, DF - CEP: 70610430 - Fone/Fax: 06133442510

DANFE

Documento Auxiliar da Nota Fiscal Eletrônica

0 - Entrada
1 - Saída [1]

Nº 000.000.008
SÉRIE: 1
Página 1 de 1

CONTROLE DO FISCO

CHAVE DE ACESSO
5312 0303 2260 0000 0100 5500 1000 0000 0810 3006 0053

Consulta de autenticidade no portal nacional da NF-e www.nfe.fazenda.gov.br/portal ou no site da Sefaz Autorizadora

NATUREZA DA OPERAÇÃO	PROTOCOLO DE AUTORIZAÇÃO DE USO
SERVIÇOS	353120005373629 - 05/03/2012 10:11

INSCRIÇÃO ESTADUAL	INSCRIÇÃO ESTADUAL DO SUBST. TRIB.	CNPJ
0739757400116		03.226.000/0001-00

DESTINATÁRIO/REMETENTE

NOME/RAZÃO SOCIAL			CNPJ/CPF	DATA DA EMISSÃO
PSB - Partido Socialista Brasileiro			01.421.697/0001-37	05/03/2012
ENDEREÇO	**BAIRRO/DISTRITO**	**CEP**		**DATA DE ENTRADA/SAÍDA**
SCLN 304 - Bloco A - Sobreloja - Entrada, 63 - Asa	Asa Norte	70736-510		
MUNICÍPIO	**FONE/FAX**	**UF**	**INSCRIÇÃO ESTADUAL**	**HORA DE ENTRADA/SAÍDA**
Brasilia	33276405	DF	ISENTO	

TURA

AMENTO À VISTA

CÁLCULO DO IMPOSTO

BASE DE CÁLCULO DO ICMS	VALOR DO ICMS	BASE DE CÁLCULO DO ICMS ST	VALOR DO ICMS ST	VALOR TOTAL DOS PRODUTOS
0,00	0,00	0,00	0,00	0,00

VALOR DO FRETE	VALOR DO SEGURO	DESCONTO	OUTRAS DESPESAS ACESSÓRIAS	VALOR DO IPI	VALOR TOTAL DA NOTA
0,00	0,00	0,00	0,00	0,00	1.900,00

TRANSPORTADOR/VOLUMES TRANSPORTADOS

RAZÃO SOCIAL	FRETE POR CONTA	CÓDIGO ANTT	PLACA DO VEÍCULO	UF	CNPJ/CPF
	0 - Emitente				

ENDEREÇO	MUNICÍPIO	UF	INSCRIÇÃO ESTADUAL

QUANTIDADE	ESPÉCIE	MARCA	NUMERAÇÃO	PESO BRUTO	PESO LÍQUIDO

DADOS DO PRODUTO/SERVIÇO

CÓDIGO	DESCRIÇÃO DO PRODUTO/SERVIÇO	NCM/SH	CST	CFOP	UNID.	QTD.	VLR. UNIT.	VLR. TOTAL	BC ICMS	VLR. ICMS	VLR. IPI	ALÍQ. ICMS	ALÍQ. IPI
106	Impressão de 3.000 Fichas Cadastro de Filiação - Movimento Negro Socialista	49119900		5933	UN	1,0000	1.900,0000	1.900,00					

Hélio Mendonça
4º Ofício de Notas de Brasília-DF
Escrevente Autorizado

4o. OFICIO DE NOTAS DE BRASILIA
Autentico esta copia, conforme Art. 7.V da Lei 8935/94.
BRASILIA/DF, 09 de Maio de 2012
005-ARNOLDO DE SOUZA ARAUJO
ESCREVENTE AUTORIZADO
Selo: TJDFT20120090648701ZWW
Disponivel no site www.tjdft.jus.br
SARJOB ROMUALDO DE OLIVEIRA BARBOZA

CÁLCULO DO ISSQN

INSCRIÇÃO MUNICIPAL	VALOR TOTAL DOS SERVIÇOS	BASE DE CÁLCULO DO ISSQN	VALOR DO ISSQN
0739757400116	1.900,00	0,00	0,00

DADOS ADICIONAIS

INFORMAÇÕES COMPLEMENTARES	RESERVADO AO FISCO
PROCON 151 - Banco do Brasil - AG. 4037-1 - C/C 6.693-1	

TRIBUNAL SUPERIOR ELEITORAL
Fls.: 000013
CPADI/SAD

Comp	Banco	Agência	DV	C1	Conta	C2	Série	Cheque N.o	C3	
452	001	3804	8	6	412.231-3	6	800	855867	9	R$(3.170,00)

Pague por este cheque a quantia de (TRES MIL, CENTO E SETENTA REAIS) $$$$

22/03/2012 - BANCO DO BRASIL - 15:57:52
481119600 0323

OUVIDORIA BB 0800 729 5678
COMPROVANTE DE DEPOSITO EM CONTA CORRENTE
EM DINHEIRO

CLIENTE: TC GRAF E EDIT LTDA EPP
AGENCIA: 4037-1 CONTA: 6.693-1

DATA	22/03/2012
NR. DOCUMENTO	48.111.960.000.323
VALOR CHEQUE BB LIQUID.	3.170,00
VALOR TOTAL	3.170,00

NR.AUTENTICACAO F.22C.433.EAE.713.444
LEIA NO VERSO COMO CONSERVAR ESTE DOCUMENTO,
ENTRE OUTRAS INFORMACOES.

TRIBUNAL SUPERIOR ELEITORAL
FLS: 000014
CPAD / SJD

22/03/2012 - BANCO DO BRASIL - 15:57:52
481119600 0323

OUVIDORIA BB 0800 729 5678
COMPROVANTE DE DEPOSITO EM CONTA CORRENTE
EM DINHEIRO

CLIENTE: TC GRAF E EDIT LTDA EPP
AGENCIA: 4037-1 CONTA: 6.693-1

DATA	22/03/2012
NR. DOCUMENTO	48.111.960.000.323
VALOR CHEQUE BB LIQUID.	3.170,00
VALOR TOTAL	3.170,00

NR.AUTENTICACAO F.22C.433.EAE.713.444
LEIA NO VERSO COMO CONSERVAR ESTE DOCUMENTO,
ENTRE OUTRAS INFORMACOES.

4o. OFICIO DE NOTAS DE BRASILIA

Autentico esta copia, conforme Art. 7,V da Lei 8935/94
BRASILIA/DF, 10 de Maio de 2012

019-HEITO MARONCA
ESCREVENTE AUTORIZADO
Selo:TJDFT20120090681224RJUW
Disponivel no site www.tjdft.jus.br
JOEL BATISTA ALVES FRANCO

RECEBEMOS DE TC - GRÁFICA E EDITORA LTDA EPP OS PRODUTOS/SERVIÇOS CONSTANTES DA NOTA FISCAL INDICADA AO LADO		Nº 000.000.009 SÉRIE: 1
DATA DE RECEBIMENTO	IDENTIFICAÇÃO E ASSINATURA DO RECEBEDOR	

TRIBUNAL SUPERIOR ELEITORAL
FLS. 000015
CPAD/STJE

TC - GRÁFICA E EDITORA LTDA EPP

SIG CL Quadra 03 Bloco C Loja, 46 - - Setor de Industria Gráfica, Brasilia, DF - CEP: 70610430 - Fone/Fax: 06133442510

DANFE

Documento Auxiliar da Nota Fiscal Eletrônica

0 - Entrada
1 - Saída [1]

Nº 000.000.009
SÉRIE: 1
Página 1 de 1

CONTROLE DO FISCO

CHAVE DE ACESSO
5312 0303 2260 0000 0100 5500 1000 0000 0918 9756 7852

Consulta de autenticidade no portal nacional da NF-e www.nfe.fazenda.gov.br/portal ou no site da Sefaz Autorizadora

NATUREZA DA OPERAÇÃO	PROTOCOLO DE AUTORIZAÇÃO DE USO
SERVIÇOS	353120005734132 - 08/03/2012 10:23

INSCRIÇÃO ESTADUAL	INSCRIÇÃO ESTADUAL DO SUBST. TRIB.	CNPJ
0739757400116		03.226.000/0001-00

DESTINATÁRIO/REMETENTE

NOME/RAZÃO SOCIAL			CNPJ/CPF	DATA DA EMISSÃO
PSB - Partido Socialista Brasileiro			01.421.697/0001-37	08/03/2012
ENDEREÇO	**BAIRRO/DISTRITO**		**CEP**	**DATA DE ENTRADA/SAÍDA**
SCLN 304 - Bloco A - Sobreloja - Entrada, 63 - Asa	Asa Norte		70736-510	
MUNICÍPIO	**FONE/FAX**	**UF**	**INSCRIÇÃO ESTADUAL**	**HORA DE ENTRADA/SAÍDA**
Brasilia	33276405	DF	ISENTO	

JRA

GAMENTO À VISTA

CÁLCULO DO IMPOSTO

BASE DE CÁLCULO DO ICMS	VALOR DO ICMS	BASE DE CÁLCULO DO ICMS ST	VALOR DO ICMS ST	VALOR TOTAL DOS PRODUTOS
0,00	0,00	0,00	0,00	0,00

VALOR DO FRETE	VALOR DO SEGURO	DESCONTO	OUTRAS DESPESAS ACESSÓRIAS	VALOR DO IPI	VALOR TOTAL DA NOTA
0,00	0,00	0,00	0,00	0,00	3.170,00

TRANSPORTADOR/VOLUMES TRANSPORTADOS

RAZÃO SOCIAL	FRETE POR CONTA	CÓDIGO ANTT	PLACA DO VEÍCULO	UF	CNPJ/CPF
	0 - Emitente				

ENDEREÇO	MUNICÍPIO	UF	INSCRIÇÃO ESTADUAL

QUANTIDADE	ESPÉCIE	MARCA	NUMERAÇÃO	PESO BRUTO	PESO LÍQUIDO

DADOS DO PRODUTO/SERVIÇO

CÓDIGO	DESCRIÇÃO DO PRODUTO/SERVIÇO	NCM/SH	CST	CFOP	UNID.	QTD.	VLR. UNIT.	VLR. TOTAL	BC ICMS	VLR. ICMS	VLR. IPI	ALÍQ. ICMS	ALÍQ. IPI
1007	Impressão de 1.000 Cartilhas for. 21x29,7cms com 16 págs. papel couchê 150grs. Acabamento canoa com dois grampos	49019900		5933	UN	1,0000	3.170,0000	3.170,00					

4o. OFICIO DE NOTAS DE BRASILIA
Autentico esta copia, conforme Art. 7.V da Lei 8935/94.
BRASILIA/DF, 10 de Maio de 2012
019-HELIO MENDONCA
ESCREVENTE AUTORIZADO
Selo:TJDFT20120090661229MBDS
Disponivel no site www.tjdft.jus.br
JOEL BATISTA ALVES FRANCO

CÁLCULO DO ISSQN

INSCRIÇÃO MUNICIPAL	VALOR TOTAL DOS SERVIÇOS	BASE DE CÁLCULO DO ISSQN	VALOR DO ISSQN
0739757400116	3.170,00	0,00	0,00

DADOS ADICIONAIS

INFORMAÇÕES COMPLEMENTARES	RESERVADO AO FISCO
PROCON 151 - BANCO DO BRASIL - AG. 4037-1 - C/C 6.693-1	

Bco Agência / Nr.Doc.crédito	Conta Corrente	Favorecido / Mensagem	Valor	Nr. Autenticação
Ocorrência: Pago, pagamentos para 04/04/2012				
399 0417-000000000000	00.000.016.140-7	MIRA-INFORMATICA COMERCI Crédito efetuado	4.500,00	E.3A6.50B.84C.E14.372
001 1584-9 000000000000	00.000.011.672-6	PSB/MG Crédito efetuado	15.000,00	0.F86.BCD.3F5.E2B.AC8
001 3475-4 000000000000	00.000.022.158-9	R E LOCADORA LTDA-ME Crédito efetuado	836,46	7.1A5.145.99C.231.507
070 0103-000000000000	00.000.025.715-6	REGEL-COMERCIAL DE TECID Crédito efetuado	11.702,00	6.80E.594.684.408.7E7
Total parcial		0000004	32.038,46	
Total geral		0000004	32.038,46	

TRIBUNAL SUPERIOR ELEITORAL
Fls.: 000016
CPAD/SJD

4o. OFICIO DE NOTAS DE BRASILIA
Autentico esta copia, conforme Art. 7,V da Lei 8935/94.
BRASILIA/DF, 26 de Fevereiro de 2013
019-HELIO MENDONCA
ESCREVENTE AUTORIZADO
Selo:TJDFT20130090276664CUU
Disponivel no site www.tjdft.jus.br
WILSON JOSE DA SILVA

BANCO DO BRASIL

PARTIDO SOCIALISTA BRASILEIRO

Autorização para Liberação dos créditos - Pag302

03/04/2012

Favorecido	Inscrição	Banco Agencia Conta	Valor
Pagamentos para : 04/04/2012	Remessa : 001591		
REGEL-COMERCIAL DE TEC	02.710.168/0001-16	070 0103- 00.000.025.715-6	11.702,00
Total parcial: R$	11.702,00	quantidade: 00001	
Total geral : R$	11.702,00	quantidade: 00001	

TRIBUNAL SUPERIOR ELEITORAL
Fls.: 000017
CPAD/SJD

Solicitamos e autorizamos a liberação para processamento do arquivo gerado pelo aplicativo Pagamentos de fornecedores, salários e outros, transmitido eletronicamente contendo 00001 registro(s) no valor total de R$ 11.702,00 em favor do(s) acima relacionado(s).

Prefixo da Agência : 3604-8
Conta Corrente Debitada: 00.000.412.231-3

PARTIDO SOCIALISTA BRASILEIRO

4o. OFICIO DE NOTAS DE BRASILIA
Autentico esta copia, conforme Art. 7.V da Lei 8935/94.
BRASILIA/DF, 26 de Fevereiro de 2013
019-HELIO MENDONCA
ESCREVENTE AUTORIZADO
Selo:TJDFT20130090276659CZMO
Disponivel no site www.tjdft.jus.br
WILSON JOSE DA SILVA

Fernando Cardoso
Gerente de Relacionamento
3.224.989-6

Recebemos de SAPEKA CONFECCOES LTDA ME os produtos constantes da Nota Fiscal indicada ao lado
Emissão: 02/04/2012 Dest/Reme: PARTIDO SOCIALISTA BRASILEIRO Valor Total: 11.702,00

DATA DE RECEBIMENTO	IDENTIFICAÇÃO E ASSINATURA DO RECEBEDOR

NF-e
Nº: 000.000.123
SÉRIE: 1

TRIBUNAL SUPERIOR ELEITORAL
Fls: 000018
Visto

IDENTIFICAÇÃO DO EMITENTE

SAPEKA CONFECCOES LTDA ME

QI 416 CONJUNTO 02 LOTES 01, 02 E 03 000
SAMAMBAIA - 72320-300
BRASILIA - DF
FONE: (61)33542901

DANFE

Documento Auxiliar da Nota Fiscal Eletrônica
0 - ENTRADA
1 - SAÍDA [1]
N.º 000.000.123
SÉRIE 1-FOLHA 1/1

CHAVE DE ACESSO
5312 0433 4440 1900 0186 5500 1000 0001 2310 0000 1239

Consulta de autenticidade no portal nacional da NF-e www.nfe.fazenda.gov.br/portal ou no site da Sefaz Autorizadora

NATUREZA DA OPERAÇÃO	PROTOCOLO DE AUTORIZAÇÃO DE USO
VENDA DE MERCADORIA ADQUIRIDA OU RE	353120008049814 02/04/2012 17:25:06

INSCRIÇÃO ESTADUAL	INSCRIÇÃO ESTADUAL DO SUBST. TRIBUTÁRIO	C.N.P.J.
0750522100164		33.444.019/0001-86

DESTINATÁRIO / REMETENTE

NOME / RAZÃO SOCIAL			CNPJ / CPF	DATA DE EMISSÃO
PARTIDO SOCIALISTA BRASILEIRO			01.421.697/0001-37	02/04/2012
ENDEREÇO	**BAIRRO**		**CEP**	**DATA DE SAIDA**
SCLN 304 BL A SOBRELOJA 000	ASA NORTE		70736-510	02/04/2012
MUNICÍPIO	**FONE / FAX**	**ESTADO**	**INSCRIÇÃO ESTADUAL**	**HORA DE SAIDA**
BRASILIA	(00)33260722	DF	ISENTO	17:24:45

FATURA/DUPLICATAS

NÚMERO	VENCIMENTO	VALOR	NÚMERO	VENCIMENTO	VALOR	NÚMERO	VENCIMENTO	VALOR
000123/01	02/04/2012	11.702,00						

CÁLCULO DO IMPOSTO

BASE CÁLCULO DO ICMS	VALOR DO ICMS	BASE CÁLCULO DO ICMS SUBST.	VALOR DO ICMS SUBST.	VALOR TOTAL DOS PRODUTOS
0,00	0,00	0,00	0,00	11.702,00

VALOR DO FRETE	VALOR DO SEGURO	DESCONTO	OUTRAS DESP. ACESSÓRIAS	VALOR DO IPI	VALOR TOTAL DA NOTA FISCAL
0,00	0,00	0,00	0,00	0,00	11.702,00

TRANSPORTADOR / VOLUMES TRANSPORTADOS

NOME / RAZÃO SOCIAL	FRETE POR CONTA	CÓDIGO ANTT	PLACA DO VEÍCULO	UF	CNPJ / CPF
	SEM FRETE				
ENDEREÇO	**MUNICÍPIO**			**UF**	**INSCRIÇÃO ESTADUAL**

QUANTIDADE	ESPÉCIE	MARCA	NUMERO	PESO BRUTO	PESO LÍQUIDO
0	VOLUMES	DIVERSAS		0,000	0,000

DADOS DOS PRODUTOS / SERVIÇOS

CÓDIGO	DESCRIÇÃO DO PRODUTO / SERVIÇO	NCM/SH	CSO SN	CFOP	UNID	QUANT.	VALOR UNITÁRIO	VALOR TOTAL	VALOR DESC.	B.CÁLC. DO ICMS	VALOR ICMS	VALOR IPI	ALÍQ. ICMS	ALÍQ IPI
0000138	CAMISA GOLA POLO AMARELA COM SERIGRAFIA	63080000/63	0102	5102	UND	96,000	20,0000	1.920,00	0,00	0,00	0,00	0,00	0,00	0,00
0000139	CAMISA GOLA POLO VERMELHA COM SERIGRAFIA	63080000/63	0102	5102	UND	96,000	20,0000	1.920,00	0,00	0,00	0,00	0,00	0,00	0,00
0000140	CAMISA RETALHO	61099900/61	0102	5102	UND	181,000	10,0000	1.810,00	0,00	0,00	0,00	0,00	0,00	0,00
0000141	CAMISA POMBA EMBAIXO	61099900/61	0102	5102	UND	252,000	10,0000	2.520,00	0,00	0,00	0,00	0,00	0,00	0,00
0000142	CAMISA PV COM SERIGRAFIA FRENTE E COSTAS (PSB)	61099900/61	0102	5102	UND	80,000	15,0000	1.200,00	0,00	0,00	0,00	0,00	0,00	0,00
0000143	BANDEIRA COM SERIGRAFIA TAMANHO 1,00 X 0,70	63080000/63	0102	5102	UND	106,000	22,0000	2.332,00	0,00	0,00	0,00	0,00	0,00	0,00

4o. OFICIO DE NOTAS DE BRASILIA
Autentico esta copia, conforme Art. 7.º da Lei 8935/94.
BRASILIA/DF, 26 de Fevereiro de 2013
019-HELIO MENDONCA
ESCREVENTE AUTORIZADO
Selo:TJDFT20130090276655FHOU
Disponivel no site www.tjdft.jus.br
WILSON JOSE DA SILVA

DADOS ADICIONAIS

INFORMAÇÕES COMPLEMENTARES	RESERVADO AO FISCO
DOCUMENTO EMITIDO POR ME OU EPP OPTANTANTE PELO SIMPLES NACIONAL NOME FANTASIA :50-PARTIDO SOCIALISTA BRASILEIRO PESO :0.000 SCLN 304 BL. A SOBRELOJA ASA NORTE - BRASILIA - DF	

Desenvolvido por Autogere Sistemas - autogere@gmail.com

BANCO DO BRASIL

PARTIDO SOCIALISTA BRASILEIRO
09/04/2012

Retorno de PROCESSAMENTO número: 3197 - Pag402

Bco Agência / Nr.Doc.crédito	Conta Corrente	Favorecido / Mensagem	Valor	Nr. Autenticação
Ocorrência: Pago, pagamentos para 05/04/2012				
001 1004-9	00.000.005.925-0	BEL PONTO BORDADOS E CON	1.300,00	D.377.42F.8F0.4B0.FD0
000000000000		Crédito efetuado		
001 2802-9	00.000.015.563-2	IRACILDA SANTOS BARBOSA	1.200,00	3.2ED.446.75D.EC6.2B1
000000000000		Crédito efetuado		
001 2802-9	00.000.015.563-2	IRACILDA SANTOS BARBOSA	3.500,00	A.774.2E6.DC7.A3D.DDD
000000000000		Crédito efetuado		
001 3373-1	00.000.012.645-4	ISAIAS CARDOSO LARA ME	6.360,00	9.128.7AF.76B.126.85B
000000000000		Crédito efetuado		
001 3475-4	00.000.022.158-9	R E LOCADORA LTDA-ME	11.374,00	9.7F9.A72.BD6.D22.9E0
000000000000		Crédito efetuado		
001 3475-4	00.000.022.158-9	R E LOCADORA LTDA-ME	1.156,00	7.102.45B.399.48A.319
000000000000		Crédito efetuado		
001 3475-4	00.000.022.158-9	R E LOCADORA LTDA-ME	1.408,70	8.171.7CA.C10.EFA.BEE
000000000000		Crédito efetuado		
001 4037-1	00.000.006.693-1	TC GRAFICA E EDITORA LTDA	2.800,00	5.81E.430.DAC.F4E.636
000000000000		Crédito efetuado		
001 4037-1	00.000.006.693-1	TC GRAFICA E EDITORA LTD	14.300,00	9.AB5.530.B97.FAF.B91
000000000000		Crédito efetuado		
001 4037-1	00.000.006.693-1	TC GRAFICA E EDITORA LTD	3.170,00	E.A23.8DC.38E.63A.A78
000000000000		Crédito efetuado		
Total parcial		0000010	46.568,70	
Total geral		0000010	46.568,70	

TRIBUNAL SUPERIOR ELEITORAL
Fls.: 000019
CPADI/SJD

POLÍTICA DE MULHERES

Autorizo © Souza Araújo
4º Ofício de Notas do DF
Escrevente Autorizado

4o. OFICIO DE NOTAS DE BRASILIA

Autentico esta Copia, conforme Art. 7,V da Lei 8935/94.
BRASILIA/DF: 18 de Maio de 2012

019-HELIO MENDONCA
ESCREVENTE AUTORIZADO
Selo:TJDFT20120090719001MXQQ
Disponivel no site www.tjdft.jus.br
LEANDRO REGIS MEDEIROS

BANCO DO BRASIL

PARTIDO SOCIALISTA BRASILEIRO

Autorização para Liberação dos créditos - Pag302

03/04/2012

TRIBUNAL SUPERIOR ELEITORAL
Fls.: 000020
ASSESSORIA

Favorecido	Inscrição	Banco	Agencia	Conta	Valor
Pagamentos para : 05/04/2012		Remessa : 001596			
TC GRAFICA E EDITORA L	03.226.000/0001-00	001	4037-1	00.000.006.693-1	3.170,00
TC GRAFICA E EDITORA L	03.226.000/0001-00	001	4037-1	00.000.006.693-1	2.800,00
TC GRAFICA E EDITORA L	03.226.000/0001-00	001	4037-1	00.000.006.693-1	14.300,00
Total parcial: R$	20.270,00	quantidade: 00003			
Total geral : R$	20.270,00	quantidade: 00003			

Solicitamos e autorizamos a liberação para processamento do arquivo gerado pelo aplicativo Pagamentos de fornecedores, salários e outros, transmitido eletronicamente contendo 00003 registro(s) no valor total de R$ 20.270,00 em favor do(s) acima relacionado(s).

Prefixo da Agência : 3604-8
Conta Corrente Debitada: 00.000.412.231-3

PARTIDO SOCIALISTA BRASILEIRO

Aroldo de Souza Araújo
4º Ofício de Notas do DF

4o. OFICIO DE NOTAS DE BRASILIA

Autentico esta copia, conforme Art. 7,V da Lei 8935/94.
BRASILIA/DF, 18 de Maio de 2012

019-HELIO MENDONCA
ESCREVENTE AUTORIZADO
Selo:TJDFT20120907181819EEIL
Disponivel no site www.tjdft.jus.br
LEANDRO REGIS MEDEIROS

Fernando Cardoso
Gerente de Relacionamento
3.224.389-6

RECEBEMOS DE TC - GRÁFICA E EDITORA LTDA EPP OS PRODUTOS/SERVIÇOS CONSTANTES DA NOTA FISCAL INDICADA AO LADO		NF-e Nº 000.000.014 SÉRIE: 1
DATA DE RECEBIMENTO	IDENTIFICAÇÃO E ASSINATURA DO RECEBEDOR	

FIS.: 000021

TC - GRÁFICA E EDITORA LTDA EPP

SIG CL Quadra 03 Bloco C Loja, 46 - - Setor de Industria Gráfica, Brasilia, DF - CEP: 70610430 - Fone/Fax: 06133442510

DANFE

Documento Auxiliar da Nota Fiscal Eletrônica

0 - Entrada
1 - Saída [1]

Nº 000.000.014
SÉRIE: 1
Página 1 de 1

CONTROLE DO FISCO

CHAVE DE ACESSO
5312 0403 2260 0000 0100 5500 1000 0000 1410 1790 0001

Consulta de autenticidade no portal nacional da NF-e www.nfe.fazenda.gov.br/portal ou no site da Sefaz Autorizadora

NATUREZA DA OPERAÇÃO	PROTOCOLO DE AUTORIZAÇÃO DE USO
Serviços	353120008017883 - 02/04/2012 13:42

INSCRIÇÃO ESTADUAL	INSCRIÇÃO ESTADUAL DO SUBST. TRIB.	CNPJ
0739757400116		03.226.000/0001-00

DESTINATÁRIO/REMETENTE

NOME/RAZÃO SOCIAL			CNPJ/CPF	DATA DA EMISSÃO
PSB - Partido Socialista Brasileiro			01.421.697/0001-37	02/04/2012
ENDEREÇO	**BAIRRO/DISTRITO**		**CEP**	**DATA DE ENTRADA/SAÍDA**
SCLN 304 - Bloco A - Sobreloja - Entrada, 63 - Asa	Asa Norte		70736-510	
MUNICÍPIO	**FONE/FAX**	**UF**	**INSCRIÇÃO ESTADUAL**	**HORA DE ENTRADA/SAÍDA**
Brasilia	33276405	DF	ISENTO	

FATURA

PAGAMENTO À VISTA

CÁLCULO DO IMPOSTO

BASE DE CÁLCULO DO ICMS	VALOR DO ICMS	BASE DE CÁLCULO DO ICMS ST	VALOR DO ICMS ST	VALOR TOTAL DOS PRODUTOS
0,00	0,00	0,00	0,00	0,00

VALOR DO FRETE	VALOR DO SEGURO	DESCONTO	OUTRAS DESPESAS ACESSÓRIAS	VALOR DO IPI	VALOR TOTAL DA NOTA
0,00	0,00	0,00	0,00	0,00	14.300,00

TRANSPORTADOR/VOLUMES TRANSPORTADOS

RAZÃO SOCIAL	FRETE POR CONTA	CÓDIGO ANTT	PLACA DO VEÍCULO	UF	CNPJ/CPF
	0 - Emitente				

ENDEREÇO	MUNICÍPIO	UF	INSCRIÇÃO ESTADUAL

QUANTIDADE	ESPÉCIE	MARCA	NUMERAÇÃO	PESO BRUTO	PESO LÍQUIDO

DADOS DO PRODUTO/SERVIÇO

CÓDIGO	DESCRIÇÃO DO PRODUTO/SERVIÇO	NCM/SH	CST	CFOP	UNID.	QTD.	VLR. UNIT.	VLR. TOTAL	BC ICMS	VLR. ICMS	VLR. IPI	ALÍQ. ICMS	ALÍQ. IPI
1007	Impressão 2.000 Cartilhas dos Segmentos Organizados p/Governos Municipais do PSB a 4x4 cores, formato 21x29,7cms	49019900		5933	Un	1,0000	14.300,0000	14.300,00					

4o. OFICIO DE NOTAS DE BRASILIA
Autentico esta cópia, conforme Art. 7.V da Lei 8935/94.
BRASILIA/DF, 18 de Maio de 2012
019-HELIO MENDONCA
ESCREVENTE AUTORIZADO
Selo: TJDFT20120090001816KWOG
Disponivel no site www.tjdft.jus.br
LEANDRO REGIS MEDEIROS

Arquivo do 4º Ofício de Notas do DF
Escrevente Autorizado

CÁLCULO DO ISSQN

INSCRIÇÃO MUNICIPAL	VALOR TOTAL DOS SERVIÇOS	BASE DE CÁLCULO DO ISSQN	VALOR DO ISSQN
0739757400116	14.300,00	0,00	0,00

DADOS ADICIONAIS

INFORMAÇÕES COMPLEMENTARES	RESERVADO AO FISCO
PROCON DF 151 - BANCO DO BRASIL - AG. 4037-1 - C/C 6.693-1 Informações Adicionais de Interesse do Fisco: Capa em papel couchê 230grs e miolo com 44 páginas no papel AP 90grs.	

RECEBEMOS DE TC - GRÁFICA E EDITORA LTDA EPP OS PRODUTOS/SERVIÇOS CONSTANTES DA NOTA FISCAL INDICADA AO LADO

DATA DE RECEBIMENTO	IDENTIFICAÇÃO E ASSINATURA DO RECEBEDOR

NF-e
Nº 000.000.013
SÉRIE: 1

TRIBUNAL SUPERIOR ELEITORAL
Fls.: 000022
CPADI/SJD

TC - GRÁFICA E EDITORA LTDA EPP

SIG CL Quadra 03 Bloco C Loja, 46 - - Setor de Industria Gráfica, Brasilia, DF - CEP: 70610430 - Fone/Fax: 06133442510

DANFE
Documento Auxiliar da Nota Fiscal Eletrônica
0 - Entrada
1 - Saída
1
Nº 000.000.013
SÉRIE: 1
Página 1 de 1

CONTROLE DO FISCO

CHAVE DE ACESSO
5312 0403 2260 0000 0100 5500 1000 0000 1317 2507 0107

Consulta de autenticidade no portal nacional da NF-e www.nfe.fazenda.gov.br/portal ou no site da Sefaz Autorizadora

NATUREZA DA OPERAÇÃO: Serviços

PROTOCOLO DE AUTORIZAÇÃO DE USO: 353120008017177 - 02/04/2012 13:33

INSCRIÇÃO ESTADUAL	INSCRIÇÃO ESTADUAL DO SUBST. TRIB.	CNPJ
0739757400116		03.226.000/0001-00

DESTINATÁRIO/REMETENTE

NOME/RAZÃO SOCIAL	CNPJ/CPF	DATA DA EMISSÃO
PSB - Partido Socialista Brasileiro	01.421.697/0001-37	02/04/2012

ENDEREÇO	BAIRRO/DISTRITO	CEP	DATA DE ENTRADA/SAÍDA
SCLN 304 - Bloco A - Sobreloja - Entrada, 63 - Asa	Asa Norte	70736-510	

MUNICÍPIO	FONE/FAX	UF	INSCRIÇÃO ESTADUAL	HORA DE ENTRADA/SAÍDA
Brasilia	33276405	DF	ISENTO	

FATURA

P[illegible]MENTO À VISTA

CÁLCULO DO IMPOSTO

BASE DE CÁLCULO DO ICMS	VALOR DO ICMS	BASE DE CÁLCULO DO ICMS ST	VALOR DO ICMS ST	VALOR TOTAL DOS PRODUTOS
0,00	0,00	0,00	0,00	0,00

VALOR DO FRETE	VALOR DO SEGURO	DESCONTO	OUTRAS DESPESAS ACESSÓRIAS	VALOR DO IPI	VALOR TOTAL DA NOTA
0,00	0,00	0,00	0,00	0,00	3.170,00

TRANSPORTADOR/VOLUMES TRANSPORTADOS

RAZÃO SOCIAL	FRETE POR CONTA	CÓDIGO ANTT	PLACA DO VEÍCULO	UF	CNPJ/CPF
	0 - Emitente				

ENDEREÇO	MUNICÍPIO	UF	INSCRIÇÃO ESTADUAL

QUANTIDADE	ESPÉCIE	MARCA	NUMERAÇÃO	PESO BRUTO	PESO LÍQUIDO

DADOS DO PRODUTO/SERVIÇO

CÓDIGO	DESCRIÇÃO DO PRODUTO/SERVIÇO	NCM/SH	CST	CFOP	UNID.	QTD.	VLR. UNIT.	VLR. TOTAL	BC ICMS	VLR. ICMS	VLR. IPI	ALÍQ. ICMS	ALÍQ. IPI
1007	Impressão 1.000 Revistas, F. 15x21cms a 4x4, miolo papel couchê 150grs e capa couchê 230grs	49019900		5933	Un	1,0000	3.170,0000	3.170,00					

CONTABILIZADO

4o. OFICIO DE NOTAS DE BRASILIA
Autentico esta copia, conforme Art. 7,V da Lei 8935/94.
BRASILIA/DF, 26 de Fevereiro de 2013
019-HELIO MENDONCA
ESCREVENTE AUTORIZADO
Selo:TJDFT20130090276646YHFP
Disponivel no site www.tjdft.jus.br
WILSON JOSE DA SILVA

CÁLCULO DO ISSQN

INSCRIÇÃO MUNICIPAL	VALOR TOTAL DOS SERVIÇOS	BASE DE CÁLCULO DO ISSQN	VALOR DO ISSQN
0739757400116	3.170,00	0,00	0,00

DADOS ADICIONAIS

INFORMAÇÕES COMPLEMENTARES	RESERVADO AO FISCO
PROCON DF 151 - BANCO DO BRASIL - AG. 4037-1 - C/C 6.693-1	

BANCO DO BRASIL

Retorno de PROCESSAMENTO número: 3197 - Pag402

PARTIDO SOCIALISTA BRASILEIRO

09/04/2012

TRIBUNAL SUPERIOR ELEITORAL
Fls.: 000023
CPADI/SJB

Bco Agência Nr.Doc.crédito	Conta Corrente	Favorecido Mensagem	Valor	Nr. Autenticação
Ocorrência: Pago, pagamentos para 05/04/2012				
001 1004-9 000000000000	00.000.005.925-0	BEL PONTO BORDADOS E CON Crédito efetuado	1.300,00	D.377.42F.8F0.4B0.FD0
001 2802-9 000000000000	00.000.015.563-2	IRACILDA SANTOS BARBOSA Crédito efetuado	1.200,00	3.2ED.446.75D.EC6.2B1
001 2802-9 000000000000	00.000.015.563-2	IRACILDA SANTOS BARBOSA Crédito efetuado	3.500,00	A.774.2E6.DC7.A3D.DDD
001 3373-1 000000000000	00.000.012.645-4	ISAIAS CARDOSO LARA ME Crédito efetuado	6.360,00	9.128.7AF.76B.126.85B
001 3475-4 000000000000	00.000.022.158-9	R E LOCADORA LTDA-ME Crédito efetuado	11.374,00	9.7F9.A72.BD6.D22.9E0
001 3475-4 000000000000	00.000.022.158-9	R E LOCADORA LTDA-ME Crédito efetuado	1.156,00	7.102.45B.399.48A.319
001 3475-4 000000000000	00.000.022.158-9	R E LOCADORA LTDA-ME Crédito efetuado	1.408,70	8.171.7CA.C10.EFA.BEE
001 4037-1 000000000000	00.000.006.693-1	TC GRAFICA E EDITORA LTD Crédito efetuado	2.800,00	5.81E.430.DAC.F4E.636
[illegible] 4037-1 [illegible]00000000000	00.000.006.693-1	TC GRAFICA E EDITORA LTD Crédito efetuado	14.300,00	9.AB5.530.B97.FAF.B91
001 4037-1 000000000000	00.000.006.693-1	TC GRAFICA E EDITORA LTD Crédito efetuado	3.170,00	E.A23.8DC.38E.63A.A78
Total parcial		0000010	46.568,70	
Total geral		0000010	46.568,70	

4o. OFICIO DE NOTAS DE BRASILIA

Autentico esta copia, conforme Art. 7,V da Lei 8935/94.
BRASILIA/DF, 18 de Maio de 2012

019-HELIO MENDONCA
ESCREVENTE AUTORIZADO
Selo: TJDFT2012009071200 7NCOS
Disponivel no site www.tjdft.jus.br
LEANDRO REGIS MEDEIROS

Aroldo de Souza Araújo
4º Ofício de Notas
Escrevente Autorizado

BANCO DO BRASIL

PARTIDO SOCIALISTA BRASILEIRO

Autorização para Liberação dos créditos - Pag302

03/04/2012

Favorecido	Inscrição	Banco Agencia Conta	Valor
Pagamentos para : 05/04/2012	Remessa : 001599		
BEL PONTO BORDADOS E C	00.849.026/0001-09	001 1004-9 00.000.005.925-0	1.300,00
Total parcial: R$	1.300,00	quantidade: 00001	
Total geral : R$	1.300,00	quantidade: 00001	

TRIBUNAL SUPERIOR ELEITORAL
FLS. 000024
CPAD/SJD

Solicitamos e autorizamos a liberação para processamento do arquivo gerado pelo aplicativo Pagamentos de fornecedores, salários e outros, transmitido eletronicamente contendo 00001 registro(s) no valor total de R$ 1.300,00 em favor do(s) acima relacionado(s).

Prefixo da Agência : 3604-8
Conta Corrente Debitada: 00.000.412.231-3

PARTIDO SOCIALISTA BRASILEIRO

4o. OFICIO DE NOTAS DE BRASILIA
Autentico esta cópia, conforme Art. 7,V da Lei 8935/94.
BRASILIA/DF, 18 de Maio de 2012
019-HELIO MENDONCA
ESCREVENTE AUTORIZADO
Selo:TJDFI20120090718057RIAE
Disponível no site www.tjdft.jus.br
LEANDRO REGIS MEDEIROS

Arnaldo de Souza
4º Ofício de Notas
Escrevente Autorizado

Fernando Cardoso
Gerente de Relacionamento
3.224.989-6

Bel Ponto Bordados e Confecções

BEL PONTO BORDADOS E CONFECÇÕES LTDA-EPPI

Bandeiras,Bordados, Mastro, Pedestal e Lança.

Fone: (61) 3346-4606 - Fax: (61) 3245-7836
www.belponto.com.br e-mail: belponto@terra.com.br

SHCS/CR Qd 512 - Bloco A - Loja 71 - CEP: 70.361-515 - Brasília-DF

CNPJ: 00.849.026/0001-09 | **CF/DF:07.340.152/001-90**

NOTA FISCAL DE SERVIÇOS MODELO 3

[X] USUÁRIO FINAL [ ] REMESSA
[ ] SUBCONTRATAÇÃO [ ] ENTRADA

1ª Via Branca - Cliente / 2ª Via Amarela - Fixa
3ª Via Rosa - Fisco / 4ª Via Verde - Contabilidade

4215

DATA LIMITE PARA EMISSÃO: **14/06/2012**

TOMADOR DO SERVIÇO OU DESTINATÁRIO: Partido Socialista Brasileiro

ENDEREÇO: SCLN 304 Bloco A Sobreloja

CIDADE: Brasilia | ESTADO: DF | CEP: | FONE: 3327-9611

CNPJ: 01 421 697/0001-37 | CF/DF: | DATA DA EMISSÃO: 29 103/12

CÓD.	QUANT.	DESCRIÇÃO	ALIQ.	P. UNITÁRIO	TOTAL
	100	Bandeiras do PSB silkada frente verso medindo 20 x 14 com aste.		13,00	1.300,00

BANCO DO BRASIL
AG: 1004-9
C/C: 5925-0

DEDUÇÕES LEGAIS

BASE DE CÁLCULO DO ISS | VALOR DO ISS

TOTAL R$ 1.300,00

INFORMAÇÕES COMPLEMENTARES
DOCUMENTO EMITIDO POR ME OU EPP OPTANTE PELO SIMPLES NACIONAL.
NÃO GERA DIREITO A CRÉDITO FISCAL ISS.

PROCON/DF - Fone: 151 ou 3212-1500
SCS Ed. Venâncio 2000 - Bloco B-60 - Sala 240 - Brasília - DF

MULT GRAFCOLOR SERVIÇOS GRÁFICOS LTDA - ME - Polo de Modas Rua 20 Lote 33 - CEP: 71070-520 - Guará II-DF - Fone: (61) 3301-1626
CNPJ: 09.544.680/0001-89 - CF/DF: 07.503.477/001-37 - 10 Talões - 50x4 de 3751 a 4250 - AIDF Nº 1-111-11082/2011

4o. OFICIO DE NOTAS DE BRASILIA
Autentico esta copia, conforme Art. 7,V da Lei 8935/94.
BRASILIA/DF, 18 de Maio de 2012
019-HELIO MENDONCA
ESCREVENTE AUTORIZADO
Selo: TJDFT20120090712302FLFB
Disponivel no site www.tjdft.jus.br
LEANDRO REGIS MEDEIROS

Arnaldo de Souza Araújo
4º Ofício de Notas do DF
Escrevente Autorizado

RECEBI (EMOS) DE **BEL PONTO BORDADOS E CONFECÇÕES LTDA-EPPI**, OS SERVIÇOS CONSTANTES DESTA NOTA FISCAL DE SERVIÇOS - MODELO 3.

Data do Recebimento	Identificação e Assinatura do Recebedor	NOTA FISCAL
29/03/12		4215

TRIBUNAL SUPERIOR ELEITORAL
Fls.: 000025
CPAD/SJD

TRIBUNAL SUPERIOR ELEITORAL
Fls.: 000026

Comp	Banco	Agência	DV	C1	Conta	C2	Série	Cheque N.o	C3	
452	001	3604	8	6	412.231-3	6	800	858752	7	R$(1.230,00)

Pague por este cheque a quantia de (UM MIL, DUZENTOS E TRINTA REAIS) $$$$

TRIBUNAL SUPERIOR ELEITORAL
Fls.: 000027
CPAD/SCI

03/05/2012 - BANCO DO BRASIL - 15:32:46
481119333 0486

OUVIDORIA BB 0800 729 5678
COMPROVANTE DE DEPOSITO EM CONTA CORRENTE
EM DINHEIRO

CLIENTE: BEL PONTO BORDADOS E CONF
AGENCIA: 1004-9 CONTA: 5.925-0

DATA	03/05/2012
NR. DOCUMENTO	48.111.933.300.486
VALOR CHEQUE BB LIQUID.	1.230,00
VALOR TOTAL	1.230,00

NOME DO DEPOSITANTE PSB

NR.AUTENTICACAO 2.CC4.D90.168.FEE.504
LEIA NO VERSO COMO CONSERVAR ESTE DOCUMENTO,
ENTRE OUTRAS INFORMACOES.

4o. OFICIO DE NOTAS DE BRASILIA

Autentico esta copia, conforme Art. 7,V da Lei 8935/94.
BRASILIA/DF, 04 de Maio de 2012

OTA-HELIO MENDONCA
ESCREVENTE AUTORIZADO
Selo:TJDFT20120091732627IVOM
Disponivel no site www.tjdft.jus.br
HELIO MENDONCA

Arnaldo de Souza Araujo
4º Ofício de Notas do DF
Escrevente Autorizado

03/05/2012 - BANCO DO BRASIL - 15:32:46
481119333 0486

OUVIDORIA BB 0800 729 5678
COMPROVANTE DE DEPOSITO EM CONTA CORRENTE
EM DINHEIRO

CLIENTE: BEL PONTO BORDADOS E CONF
AGENCIA: 1004-9 CONTA: 5.925-0

DATA	03/05/2012
NR. DOCUMENTO	48.111.933.300.486
VALOR CHEQUE BB LIQUID.	1.230,00
VALOR TOTAL	1.230,00

NOME DO DEPOSITANTE PSB

NR.AUTENTICACAO 2.CC4.D90.168.FEE.504
LEIA NO VERSO COMO CONSERVAR ESTE DOCUMENTO,
ENTRE OUTRAS INFORMACOES.

4o. OFICIO DE NOTAS DE BRASILIA

Autentico esta copia, conforme Art. 7,V da Lei 8935/94.
BRASILIA/DF, 04 de Dezembro de 2012

OTA-HELIO MENDONCA
ESCREVENTE AUTORIZADO
Selo:TJDFT20120091732627IVOM
Disponivel no site www.tjdft.jus.br
HELIO MENDONCA

Bel Ponto Bordados e Confecções Ltda-EPPI

SHCS/CR Qd 512 Bloco A lOJA, 71 - W3 SUL - Asa Sul, Brasilia, DF - CEP: 70361515 - Fone/Fax: 33464606

DANFE

Documento Auxiliar da Nota Fiscal Eletrônica

0 - Entrada
1 - Saída [1]

Nº 000.000.170

SÉRIE: 1

Página 1 de 1

CONTROLE DO FISCO

CHAVE DE ACESSO
5312 0400 8490 2600 0109 5500 1000 0001 7016 0016 0468

Consulta de autenticidade no portal nacional da NF-e www.nfe.fazenda.gov.br/portal ou no site da Sefaz Autorizadora

NATUREZA DA OPERAÇÃO	PROTOCOLO DE AUTORIZAÇÃO DE USO
VENDA	353120009266963 - 17/04/2012 10:09

INSCRIÇÃO ESTADUAL	INSCRIÇÃO ESTADUAL DO SUBST. TRIB.	CNPJ
0734015200190		00.849.026/0001-09

TRIBUNAL SUPERIOR ELEITORAL
FLS. 000028
BRADISMO

DESTINATÁRIO/REMETENTE

NOME/RAZÃO SOCIAL	CNPJ/CPF	DATA DA EMISSÃO
PARTIDO SOCIALISTA BRASILEIRO	01.421.697/0001-37	17/04/2012

ENDEREÇO	BAIRRO/DISTRITO	CEP	DATA DE ENTRADA/SAÍDA
SCLN 304 BLOCO A, SOBRELOJA -	ASA NORTE		

MUNICÍPIO	FONE/FAX	UF	INSCRIÇÃO ESTADUAL	HORA DE ENTRADA/SAÍDA
Brasilia	33279611	DF		

FATURA

PAGAMENTO À VISTA

CÁLCULO DO IMPOSTO

BASE DE CÁLCULO DO ICMS	VALOR DO ICMS	BASE DE CÁLCULO DO ICMS ST	VALOR DO ICMS ST	VALOR TOTAL DOS PRODUTOS
1.230,00	209,10	0,00	0,00	1.230,00

VALOR DO FRETE	VALOR DO SEGURO	DESCONTO	OUTRAS DESPESAS ACESSÓRIAS	VALOR DO IPI	VALOR TOTAL DA NOTA
0,00	0,00	0,00	0,00	0,00	1.230,00

TRANSPORTADOR/VOLUMES TRANSPORTADOS

RAZÃO SOCIAL	FRETE POR CONTA	CÓDIGO ANTT	PLACA DO VEÍCULO	UF	CNPJ/CPF
	0 - Emitente				

ENDEREÇO	MUNICÍPIO	UF	INSCRIÇÃO ESTADUAL

QUANTIDADE	ESPÉCIE	MARCA	NUMERAÇÃO	PESO BRUTO	PESO LÍQUIDO

DADOS DO PRODUTO/SERVIÇO

CODIGO	DESCRIÇÃO DO PRODUTO/SERVIÇO	NCM/SH	CST	CFOP	UNID.	QTD.	VLR. UNIT.	VLR. TOTAL	BC ICMS	VLR. ICMS	VLR. IPI	ALÍQ. ICMS	ALÍQ. IPI
3016	BANDEIRA DO PSB EM TERGAL 1,80 X 2,56	63080000	0900	5102	UN	2,0000	250,0000	500,00	500,00	85,00		17,00	
3015	BANDEIRA DO PSB EM TERGAL 2,15 X3,20	63080000	0900	5102	UN	1,0000	730,0000	730,00	730,00	124,10		17,00	

4o. OFICIO DE NOTAS DE BRASILIA
Autentico esta copia, conforme Art. 7,V da Lei 8935/94.
BRASILIA/DF, 04 de Dezembro de 2012
019-HELIO MENDONCA
ESCREVENTE AUTORIZADO
Selo:TJDFT20122009173263OIEMA
Disponivel no site www.tjdft.jus.br
HELIO MENDONCA

CONFERIDO

CÁLCULO DO ISSQN

INSCRIÇÃO MUNICIPAL	VALOR TOTAL DOS SERVIÇOS	BASE DE CÁLCULO DO ISSQN	VALOR DO ISSQN

DADOS ADICIONAIS

INFORMAÇÕES COMPLEMENTARES	RESERVADO AO FISCO
BANCO DO BRASIL AG: 1004-9 C/C: 5925-0 Informações Adicionais de Interesse do Fisco: EMPRESA OPTANTE PELO SIMPLES NACIONAL	

BANCO DO BRASIL

PARTIDO SOCIALISTA BRASILEIRO

Retorno de PROCESSAMENTO número: 3296 - Pag402

10/05/2012

Bco Agência Nr.Doc.crédito	Conta Corrente	Favorecido Mensagem	Valor	Nr. Autenticação
Ocorrência: Pago, pagamentos para 09/05/2012				
001 1004-9 000000000000	00.000.005.925-0	BEL PONTO BORDADOS E CON Crédito efetuado	1.300,00	A.5C9.6D6.26E.67F.D98
001 0185-6 000000000000	00.000.026.715-5	RIBEIRO INDUSTRIA, COMER Crédito efetuado	4.416,00	1.908.138.AC9.74C.109
Total parcial		0000002	5.716,00	
Total geral		0000002	5.716,00	

TRIBUNAL SUPERIOR ELEITORAL
Fls. 000029
CPAD/SCI

CONTABILIZADO

4o. OFICIO DE NOTAS DE BRASILIA

Autentico esta copia, conforme Art. 7.V da Lei 8935/94.
BRASILIA/DF, 04 de Dezembro de 2012

019-HELIO MENDONCA
ESCREVENTE AUTORIZADO
Selo:TJDFT20120917200431TEK
Disponivel no site www.tjdft.jus.br
HELIO MENDONCA

BANCO DO BRASIL

PARTIDO SOCIALISTA BRASILEIRO

Autorização para Liberação dos créditos - Pag302

07/05/2012

Favorecido	Inscrição	Banco Agencia Conta	Valor
Pagamentos para : 09/05/2012	Remessa : 001672		
RIBEIRO INDUSTRIA, COM	01.531.324/0001-19	001 0185-6 00.000.026.715-5	4.416,00
Total parcial: R$	4.416,00	quantidade: 00001	
Total geral : R$	4.416,00	quantidade: 00001	

TRIBUNAL SUPERIOR ELEITORAL
Fls.: 000030
CPAD/SJD

Solicitamos e autorizamos a liberação para processamento do arquivo gerado pelo aplicativo Pagamentos de fornecedores, salários e outros, transmitido eletronicamente contendo 00001 registro(s) no valor total de R$ 4.416,00 em favor do(s) acima relacionado(s).

Prefixo da Agência : 3604-8
Conta Corrente Debitada: 00.000.412.231-3

PARTIDO SOCIALISTA BRASILEIRO

4o. OFICIO DE NOTAS DE BRASILIA
Autentico esta copia, conforme Art. 7,V da Lei 8935/94.
BRASILIA/DF, 04 de Dezembro de 2012
019-HELIO MENDONCA
ESCREVENTE AUTORIZADO
Selo:TJDF12012009173053JVCZ
Disponivel no site www.tjdft.jus.br
HELIO MENDONCA

CONTABILIZADO

Felipe R. Petraglia Marcondes
Matr.: 3.191.210-9
Assistente A UN

(051) 99685498 fone/fax 051 34526200
e-mail: ribeiro.ind@terra.com.br

Ribeiro Indústria, Comércio de Brindes Ltda.

Rua Deputado Athaíde Pacheco, nº 215,
93.220-120, Centro, Sapucaia do Sul, RS
Telefone: (51) 3452-6200

DANFE

DOCUMENTO AUXILIAR DA NOTA FISCAL ELETRÔNICA

0 - ENTRADA
1 - SAÍDA [1]

Nº: 000.001.023

SÉRIE: 000

FOLHA 1 DE 1

CONTROLE DO FISCO

CHAVE DE ACESSO
4312 0401 5313 2400 0119 5500 0000 0010 2318 3423 3626

Consulta de autenticidade no portal nacional da NF-e www.nfe.fazenda.gov.br/portal ou no site da Sefaz autorizadora

NATUREZA DA OPERAÇÃO		PROTOCOLO DE AUTORIZAÇÃO DE USO
Venda		143120055947044 - 27/04/2012 15:11:05
INSCRIÇÃO ESTADUAL	**INSCR. ESTADUAL DO SUBST. TRIBUT.**	**CNPJ**
1320109990		01.531.324/0001-19

DESTINATÁRIO/REMETENTE

NOME/RAZÃO SOCIAL			CNPJ/CPF	DATA DE EMISSÃO
Partido Socialista Brasileiro			01.421.697/0001-37	27/04/2012
ENDEREÇO	**BAIRRO/DISTRITO**	**CEP**		**DATA DE SAÍDA/ENTRADA**
CLN, 304 - Entrada, 63 - Sobre Loja	Norte BA	70.736-510		27/04/2012
MUNICÍPIO	**FONE/FAX**	**UF**	**INSCRIÇÃO ESTADUAL**	**HORA DE SAÍDA**
Brasília		DF	ISENTO	16:00:00

FATURA/DUPLICATAS

FORMA DE PAGAMENTO	NÚMERO DA FATURA	VALOR ORIGINAL	DESCONTO	VALOR LÍQUIDO
Pagamento à Vista				

CÁLCULO DE IMPOSTO

BASE DE CÁLCULO DO ICMS	VALOR DO ICMS	BASE DE CÁLCULO DO ICMS ST	VALOR DO ICMS ST	VALOR TOTAL DOS PRODUTOS
0,00	0,00	0,00	0,00	4.300,00

VALOR DO FRETE	VALOR DO SEGURO	DESCONTO	OUTRAS DESPESAS ACESSÓRIAS	VALOR DO IPI	VALOR TOTAL DA NF-e
116,00	0,00	0,00	0,00	0,00	4.416,00

TRANSPORTADOR/VOLUMES TRANSPORTADOS

RAZÃO SOCIAL	FRETE POR CONTA	CÓDIGO ANTT	PLACA DO VEÍCULO	UF	CNPJ/CPF
	0 - Emitente				

ENDEREÇO	MUNICÍPIO	UF	INCRIÇÃO ESTADUAL

QUANTIDADE	ESPÉCIE	MARCA	NUMERAÇÃO	PESO BRUTO	PESO LÍQUIDO
1	VOLUME			20,000	20,000

DADOS DOS PRODUTOS/SERVIÇOS

CODIGO	DESCRIÇÃO DO PRODUTO/SERVIÇO	NCM/SH	CST	CFOP	UNID	QTD.	VLR. UNIT	VLR. TOTAL	BC. ICMS	VLR ICMS	VLR. IPI	ALÍQUOTA ICMS	ALÍQUOTA IPI
BP 07	BOTTONS	71070000	0101	6101	UN	5.000,0000	0,8600	4.300,00					

CONTABILIZADO

Autentico esta copia, conforme Art. 7,V da Lei 8935/94.
BRASILIA/DF, 04 de Dezembro de 2012
019-HELIO MENDONCA
ESCREVENTE AUTORIZADO
Selo:TJDFT20120091730361IBFO
Disponivel no site www.tjdft.jus.br
HELIO MENDONCA

CÁLCULO DO ISSQN

INSCRIÇÃO MUNICIPAL	VALOR TOTAL DOS SERVIÇOS	BASE DE CÁLCULO DO ISSQN	VALOR DO ISSQN

DADOS ADICIONAIS

INFORMAÇÕES COMPLEMENTARES	RESERVADO AO FISCO
Informações de interesse do FISCO: DOCUMENTO EMITIDO POR ME OU EPP OPTANTE PELO SIMPLES NACIONAL NÃO GERA DIREITO A CRÉDITO FISCAL DE IPI. PERMITE O APROVEITAMENTO DO CRÉDITO DE ICMS NO VALOR DE R$ 79,98; CORRESPONDENTE À ALÍQUOTA DE 1,86%, NOS TERMOS DO ART. 23 DA LC 123/2006	

Nota fiscal eletrônica disponível para download em https://enota.safeweb.com.br/enotae

RECEBEMOS DE Ribeiro Indústria, Comércio de Brindes Ltda. OS PRODUTOS/SERVIÇOS CONSTANTES DA NF-e INDICADA AO LADO, EMITIDA EM 27/04/2012 Partido Socialista Brasileiro		VALOR TOTAL DA NF-e R$ 4.416,00	NF-e Nº: 000.001.023 SÉRIE: 000
DATA DE RECEBIMENTO	IDENTIFICAÇÃO E ASSINATURA DO RECEBEDOR		

BANCO DO BRASIL

Retorno de PROCESSAMENTO número: 3296 - Pag402

PARTIDO SOCIALISTA BRASILEIRO
10/05/2012

Bco Agência / Nr.Doc.crédito	Conta Corrente	Favorecido / Mensagem	Valor	Nr. Autenticação
Ocorrência: Pago, pagamentos para 09/05/2012				
001 1004-9	00.000.005.925-0	BEL PONTO BORDADOS E CON	1.300,00	A.5C9.6D6.26E.67F.D98
000000000000		Crédito efetuado		
001 0185-6	00.000.026.715-5	RIBEIRO INDUSTRIA, COMER	4.416,00	1.908.138.AC9.74C.109
000000000000		Crédito efetuado		
Total parcial		0000002	5.716,00	
Total geral		0000002	5.716,00	

TRIBUNAL SUPERIOR ELEITORAL
Fls: 000032
CPAD/SOF

CONTABILIZADO

4o. OFICIO DE NOTAS DE BRASILIA
Autentico esta copia, conforme Art. 7,V da Lei 8935/94.
BRASILIA/DF, 04 de Dezembro de 2012
019-HELIO MENDONCA
ESCREVENTE AUTORIZADO
Selo:TJDFT20120091732101PAX
Disponivel no site www.tjdft.jus.br
HELIO MENDONCA

BANCO DO BRASIL

PARTIDO SOCIALISTA BRASILEIRO

Autorização para Liberação dos créditos - Pag302

07/05/2012

Favorecido	Inscrição	Banco Agencia Conta	Valor
Pagamentos para : 09/05/2012	Remessa : 001671		
BEL PONTO BORDADOS E C	00.849.026/0001-09	001 1004-9 00.000.005.925-0	1.300,00
Total parcial: R$	1.300,00	quantidade: 00001	
Total geral : R$	1.300,00	quantidade: 00001	

TRIBUNAL SUPERIOR ELEITORAL
Fls.: 000033
CPAD/SJE

Solicitamos e autorizamos a liberação para processamento do arquivo gerado pelo aplicativo Pagamentos de fornecedores, salários e outros, transmitido eletronicamente contendo 00001 registro(s) no valor total de R$ 1.300,00 em favor do(s) acima relacionado(s).

Prefixo da Agência : 3604-8
Conta Corrente Debitada: 00.000.412.231-3

PARTIDO SOCIALISTA BRASILEIRO

CONTABILIZADO

4o. OFICIO DE NOTAS DE BRASILIA
Autentico esta copia, conforme Art. 7.V da Lei 8935/94
BRASILIA/DF 04 de Dezembro de 2012
019-HELIO MENDONCA
ESCREVENTE AUTORIZADO
Selo:TJDFT20120091730150IE
Disponivel no site www.tjdft.jus.br
HELIO MENDONCA

Felipe E. Petteglia Marcondes
Matr.: 3.191.210-9
Assistente A UN

Bel Ponto Bordados e Confecções

BEL PONTO BORDADOS E CONFECÇÕES LTDA-EPPI

Bandeiras,Bordados, Mastro, Pedestal e Lança.

Fone: (61) 3346-4606 - Fax: (61) 3245-7836
www.belponto.com.br e-mail: belponto@terra.com.br

SHCS/CR Qd 512 - Bloco A - Loja 71 - CEP: 70.361-515 - Brasília-DF

CNPJ: 00.849.026/0001-09 | **CF/DF:07.340.152/001-90**

NOTA FISCAL DE SERVIÇOS MODELO 3

☒ USUÁRIO FINAL ☐ REMESSA
☐ SUBCONTRATAÇÃO ☐ ENTRADA

1ª Via Branca - Cliente / 2ª Via Amarela - Fixa
3ª Via Rosa - Fisco / 4ª Via Verde - Contabilidade

4271

DATA LIMITE PARA EMISSÃO: 17/04/2013

TRIBUNAL SUPERIOR ELEITORAL
Fls.: 000034
CPAD/SJD

TOMADOR DO SERVIÇO OU DESTINATÁRIO: Partido Socialista Brasileiro

ENDEREÇO: SCLN 304 bloco A sobreloja

CIDADE:	ESTADO:	CEP:	FONE:
Brasília	DF		33289360

CNPJ:	CF/DF:	DATA DA EMISSÃO:
01 421 697/0001-37		25 10 4112

CÓD.	QUANT.	DESCRIÇÃO	ALIQ.	P. UNITÁRIO	TOTAL
	100	Bandeiras de mesa do PSB medindo 0,20 x 0,14cm.		13,00	1.300,00

BANCO DO BRASIL
AG: 1004-9
C/C: 5925-0
CONTABILIDADE

DEDUÇÕES LEGAIS

TOTAL R$ 1.300,00

BASE DE CÁLCULO DO ISS	VALOR DO ISS
INFORMAÇÕES COMPLEMENTARES DOCUMENTO EMITIDO POR ME OU EPP OPTANTE PELO SIMPLES NACIONAL. NÃO GERA DIREITO A CRÉDITO FISCAL ISS.	PROCON/DF - Fone: 151 ou 3212-1500 SCS Ed. Venâncio 2000 - Bloco B-60 - Sala 240 - Brasília - DF

MULT GRAFCOLOR SERVIÇOS GRÁFICOS LTDA - ME - Polo de Modas Rua 20 Lote 33 - CEP: 71070-520 - Guará II-DF - Fone: (61) 3301-1626
CNPJ: 09.544.680/0001-89 - CF/DF: 07.503.477/001-37 - 10 Talões - 50x4 de 4251 a 4750 - AIDF Nº 1-111-06712/2012

4o. OFICIO DE NOTAS DE BRASILIA

Autentico esta copia, conforme Art. 7.V da Lei 8935/94
BRASILIA/DF, 04 de Dezembro de 2012

019-HELIO MENDONCA
ESCREVENTE AUTORIZADO
Selo:TJDFT20120091710211IFX
Disponivel no site www.tjdft.jus.br
HELIO MENDONCA

BANCO DO BRASIL

PARTIDO SOCIALISTA BRASILEIRO

Retorno de PROCESSAMENTO número: 3304 - Pag402

14/05/2012

Bco Agência	Conta Corrente	Favorecido	Valor	Nr. Autenticação
Nr.Doc.crédito		Mensagem		

Ocorrência: Pago, pagamentos para 10/05/2012

001 3373-1	00.000.012.645-4	ISAIAS CARDOSO LARA ME	7.420,00	8.E62.2C9.295.AB2.AA6
000000000000		Crédito efetuado		
070 0103-	00.000.025.715-6	REGEL-COMERCIAL DE TECID	3.522,00	B.473.730.348.0A7.F60
000000000000		Crédito efetuado		
Total parcial		0000002	10.942,00	
Total geral		0000002	10.942,00	

TRIBUNAL SUPERIOR ELEITORAL
Fls.: 000035
CPAD

CONFERIDO

4o. OFICIO DE NOTAS DE BRASILIA
Autentico esta copia, conforme Art. 7.º da Lei 8935/94.
BRASILIA/DF, 04 de Dezembro de 2012
319-HELIO MENDONCA
ESCREVENTE AUTORIZADO
Selo:TJDFT20120091730XI9MNST
Disponivel no site www.tjdft.jus.br
HELIO MENDONCA

BANCO DO BRASIL

PARTIDO SOCIALISTA BRASILEIRO

Autorização para Liberação dos créditos - Pag302

08/05/2012

Favorecido	Inscrição	Banco Agencia Conta	Valor
Pagamentos para : 10/05/2012	Remessa : 001674		
REGEL-COMERCIAL DE TEC	02.710.168/0001-16	070 0103- 00.000.025.715-6	3.522,00
Total parcial: R$	3.522,00	quantidade: 00001	
Total geral : R$	3.522,00	quantidade: 00001	

TRIBUNAL SUPERIOR ELEITORAL
Fls.: 000036
ASSESSORIA

Solicitamos e autorizamos a liberação para processamento do arquivo gerado pelo aplicativo Pagamentos de fornecedores, salários e outros, transmitido eletronicamente contendo 00001 registro(s) no valor total de R$ 3.522,00 em favor do(s) acima relacionado(s).

Prefixo da Agência : 3604-8
Conta Corrente Debitada: 00.000.412.231-3

PARTIDO SOCIALISTA BRASILEIRO

CONFERIDO

4o. OFICIO DE NOTAS DE BRASILIA
Autentico esta copia, conforme Art. 7,V da Lei 8935/94.
BRASILIA/DF, 04 de Dezembro de 2012
019-HELIO MENDONCA
ESCREVENTE AUTORIZADO
Selo:TJDFT20120911130127NEGT
Disponivel no site www.tjdft.jus.br
HELIO MENDONCA

Felipe R. Petraglia Mercondes
Matr.: 3.191.210-9
Assistente A UN

Recebemos de REGEL COMERCIAL DE TECIDOS LTDA ME os produtos constantes da Nota Fiscal indicada ao lado
Emissão: 07/05/2012 Dest/Reme: PARTIDO SOCIALISTA BRASILEIRO Valor Total: 3.522,00

DATA DE RECEBIMENTO	IDENTIFICAÇÃO E ASSINATURA DO RECEBEDOR

TRIBUNAL SUPERIOR ELEITORAL Fls: 000037 CPAD/TSE

NF-e
Nº: 000.000.425
SÉRIE: 1

IDENTIFICAÇÃO DO EMITENTE

REGEL COMERCIAL DE TECIDOS LTDA ME

QNE 34 LOTE 20 LOJA 03 000
TAGUATINGA - 72125-340
BRASILIA - DF
FONE: (61)33542901

DANFE

Documento Auxiliar da Nota Fiscal Eletrônica
0 - ENTRADA
1 - SAÍDA [1]
N.º 000.000.425
SÉRIE 1-FOLHA 1/1

CHAVE DE ACESSO
5312 0502 7101 6800 0116 5500 1000 0004 2510 0000 4259

Consulta de autenticidade no portal nacional da NF-e www.nfe.fazenda.gov.br/portal ou no site da Sefaz Autorizadora

NATUREZA DA OPERAÇÃO	PROTOCOLO DE AUTORIZAÇÃO DE USO
VENDA DE MERCADORIA ADQUIRIDA OU RE	353120010971470 07/05/2012 09:19:56

INSCRIÇÃO ESTADUAL	INSCRIÇÃO ESTADUAL DO SUBST. TRIBUTÁRIO	C.N.P.J.
0742829100113		02.710.168/0001-16

DESTINATÁRIO / REMETENTE

NOME / RAZÃO SOCIAL			CNPJ / CPF	DATA DE EMISSÃO
PARTIDO SOCIALISTA BRASILEIRO			01.421.697/0001-37	07/05/2012
ENDEREÇO	**BAIRRO**		**CEP**	**DATA DE SAIDA**
SCLN 304 BL A SOBRELOJA 000	ASANORTE		70736-510	07/05/2012
MUNICÍPIO	**FONE / FAX**	**ESTADO**	**INSCRIÇÃO ESTADUAL**	**HORA DE SAIDA**
BRASILIA	(00)33260722	DF	ISENTO	09:20:02

FATURA/DUPLICATAS

NÚMERO	VENCIMENTO	VALOR	NÚMERO	VENCIMENTO	VALOR	NÚMERO	VENCIMENTO	VALOR
000425/01	07/05/2012	3.522,00						

CÁLCULO DO IMPOSTO

BASE CÁLCULO DO ICMS	VALOR DO ICMS	BASE CÁLCULO DO ICMS SUBST.	VALOR DO ICMS SUBST.	VALOR TOTAL DOS PRODUTOS
0,00	0,00	0,00	0,00	3.522,00

VALOR DO FRETE	VALOR DO SEGURO	DESCONTO	OUTRAS DESP. ACESSÓRIAS	VALOR DO IPI	VALOR TOTAL DA NOTA FISCAL
0,00	0,00	0,00	0,00	0,00	3.522,00

TRANSPORTADOR / VOLUMES TRANSPORTADOS

NOME / RAZÃO SOCIAL	FRETE POR CONTA	CÓDIGO ANTT	PLACA DO VEÍCULO	UF	CNPJ / CPF
	9-SEM FRETE				
ENDEREÇO	**MUNICÍPIO**			**UF**	**INSCRIÇÃO ESTADUAL**

QUANTIDADE	ESPÉCIE	MARCA	NUMERO	PESO BRUTO	PESO LÍQUIDO
0	VOLUMES	DIVERSAS		0,000	0,000

DADOS DOS PRODUTOS / SERVIÇOS

CÓDIGO	DESCRIÇÃO DO PRODUTO / SERVIÇO	NCM/SH	CSO SN	CFOP	UNID	QUANT.	VALOR UNITÁRIO	VALOR TOTAL	VALOR DESC.	B.CÁLC. DO ICMS	VALOR ICMS	VALOR IPI	ALÍQ. ICMS	ALÍQ IPI
0000366	BANDEIRA MEDINDO 1,00X1,50	63080000/63	0102	5102	UND	101,000	22,0000	2.222,00	0,00	0,00	0,00	0,00	0,00	0,00
0000377	CAMISA GOLA POLO VERMELHA COM SERIGRAFIA	99000787/99	0102	5102	UND	65,000	20,0000	1.300,00	0,00	0,00	0,00	0,00	0,00	0,00

CONFERIDO

4o. OFICIO DE NOTAS DE BRASILIA
Autentico esta copia, conforme Art. 7,V da Lei 8935/94.
BRASILIA/DF, 04 de Dezembro de 2012
VALDEHELIO MENDONCA
ESCREVENTE AUTORIZADO
Selo:TJDFT20120093730376JOTH
Disponivel no site www.tjdft.jus.br
HELIO MENDONCA

DADOS ADICIONAIS

INFORMAÇÕES COMPLEMENTARES	RESERVADO AO FISCO
DOCUMENTO EMITIDO POR ME OU EPP OPTANTANTE PELO SIMPLES NACIONAL NOME FANTASIA :112-PARTIDO SOCIALISTA BRASILEIRO PESO :0.000 SCLN 304 BL. A SOBRELOJA ASANORTE - BRASLIA - DF	

BANCO DO BRASIL

PARTIDO SOCIALISTA BRASILEIRO

Retorno de PROCESSAMENTO número: 3307 - Pag402

14/05/2012

TRIBUNAL SUPERIOR ELEITORAL
Fls. 000038
CPAD/SJD

Bco Agência Nr.Doc.crédito	Conta Corrente	Favorecido Mensagem	Valor	Nr. Autenticação
Ocorrência: Pago, pagamentos para 11/05/2012				
033 3100- 000000000000	00.013.000.620-8	IRFATUR TURISMO E HOTELA Crédito efetuado	805,20	8.D0F.36F.894.7E2.848
001 4037-1 000000000000	00.000.006.693-1	TC GRAFICA E EDITORA LTD Crédito efetuado	1.440,00	B.1B0.0EE.639.29D.761
001 4037-1 000000000000	00.000.006.693-1	TC GRAFICA E EDITORA LTD Crédito efetuado	3.487,00	D.2BF.040.C9B.330.CCC
Total parcial		0000003	5.732,20	
Total geral		0000003	5.732,20	

CONTABILIZADO

4o. OFICIO DE NOTAS DE BRASILIA

Autentico esta copia, conforme Art. 7,V da Lei 8935/94.
BRASILIA/DF, 04 de Dezembro de 2012

019-HELIO MENDONCA
ESCREVENTE AUTORIZADO
Selo:TJDFT20120091735328HOAM
Disponivel no site www.tjdft.jus.br
HELIO MENDONCA

BANCO DO BRASIL

PARTIDO SOCIALISTA BRASILEIRO

Autorização para Liberação dos créditos - Pag302

07/05/2012

Favorecido	Inscrição	Banco Agencia Conta	Valor
Pagamentos para : 11/05/2012	Remessa : 001669		
TC GRAFICA E EDITORA L	03.226.000/0001-00	001 4037-1 00.000.006.693-1	3.487,00
Total parcial: R$	3.487,00	quantidade: 00001	
Total geral : R$	3.487,00	quantidade: 00001	

TRIBUNAL SUPERIOR ELEITORAL
Fls: 000039
CPAD/SJD

Solicitamos e autorizamos a liberação para processamento do arquivo gerado pelo aplicativo Pagamentos de fornecedores, salários e outros, transmitido eletronicamente contendo 00001 registro(s) no valor total de R$ 3.487,00 em favor do(s) acima relacionado(s).

Prefixo da Agência : 3604-8
Conta Corrente Debitada: 00.000.412.231-3

PARTIDO SOCIALISTA BRASILEIRO

4o. OFICIO DE NOTAS DE BRASILIA
Autentico esta copia, conforme Art. 7,V da Lei 8935/94
BRASILIA/DF 04 de Dezembro de 2012
019-HELIO MENDONCA
ESCREVENTE AUTORIZADO
Selo:TJDFT20121207171033321CS
Disponivel no site www.tjdft.jus.br
HELIO MENDONCA

Felipe R. Petteglia Marcondes
Matr.: 3.191.210-9
Assistente A UN

RECEBEMOS DE TC - GRÁFICA E EDITORA LTDA EPP OS PRODUTOS/SERVIÇOS CONSTANTES DA NOTA FISCAL INDICADA AO LADO		NF-e Nº 000.000.023 SÉRIE: 1
DATA DE RECEBIMENTO	IDENTIFICAÇÃO E ASSINATURA DO RECEBEDOR	

TRIBUNAL SUPERIOR ELEITORAL Fls: 000040 CSADI/COE

TC - GRÁFICA E EDITORA LTDA EPP

SIG CL Quadra 03 Bloco C Loja, 46 - - Setor de Industria Gráfica, Brasilia, DF - CEP: 70610430 - Fone/Fax: 06133442510

DANFE

Documento Auxiliar da Nota Fiscal Eletrônica

0 - Entrada
1 - Saída [1]

Nº 000.000.023
SÉRIE: 1
Página 1 de 1

CONTROLE DO FISCO

CHAVE DE ACESSO
5312 0503 2260 0000 0100 5500 1000 0000 2312 0105 0000

Consulta de autenticidade no portal nacional da NF-e www.nfe.fazenda.gov.br/portal ou no site da Sefaz Autorizadora

NATUREZA DA OPERAÇÃO	PROTOCOLO DE AUTORIZAÇÃO DE USO
Serviços	353120010972963 - 07/05/2012 09:33

INSCRIÇÃO ESTADUAL	INSCRIÇÃO ESTADUAL DO SUBST. TRIB.	CNPJ
0739757400116		03.226.000/0001-00

DESTINATÁRIO/REMETENTE

NOME/RAZÃO SOCIAL			CNPJ/CPF	DATA DA EMISSÃO
PSB - Partido Socialista Brasileiro			01.421.697/0001-37	07/05/2012
ENDEREÇO	**BAIRRO/DISTRITO**		**CEP**	**DATA DE ENTRADA/SAÍDA**
SCLN 304 - Bloco A - Sobreloja - Entrada, 63 - Asa	Asa Norte		70736-510	
MUNICÍPIO	**FONE/FAX**	**UF**	**INSCRIÇÃO ESTADUAL**	**HORA DE ENTRADA/SAÍDA**
Brasilia	33276405	DF	ISENTO	

FATURA

PAGAMENTO À VISTA

CÁLCULO DO IMPOSTO

BASE DE CÁLCULO DO ICMS	VALOR DO ICMS	BASE DE CÁLCULO DO ICMS ST	VALOR DO ICMS ST	VALOR TOTAL DOS PRODUTOS
0,00	0,00	0,00	0,00	0,00

VALOR DO FRETE	VALOR DO SEGURO	DESCONTO	OUTRAS DESPESAS ACESSÓRIAS	VALOR DO IPI	VALOR TOTAL DA NOTA
0,00	0,00	0,00	0,00	0,00	3.487,00

TRANSPORTADOR/VOLUMES TRANSPORTADOS

RAZÃO SOCIAL	FRETE POR CONTA	CÓDIGO ANTT	PLACA DO VEÍCULO	UF	CNPJ/CPF
	0 - Emitente				

ENDEREÇO	MUNICÍPIO	UF	INSCRIÇÃO ESTADUAL

QUANTIDADE	ESPÉCIE	MARCA	NUMERAÇÃO	PESO BRUTO	PESO LÍQUIDO

DADOS DO PRODUTO/SERVIÇO

CÓDIGO	DESCRIÇÃO DO PRODUTO/SERVIÇO	NCM/SH	CST	CFOP	UNID.	QTD.	VLR. UNIT.	VLR. TOTAL	BC ICMS	VLR. ICMS	VLR. IPI	ALÍQ. ICMS	ALÍQ. IPI
1008	Impressão de 1.000 Cadernos de Orientações Politicas do Segmento LGBT Socialista a 4x4 cores, formato 21x30cms. Miolo com 16 páginas em papel couchê 150grs e capa em papel couchê 230grs. Acabamento: 2 grampos	49019900		5933	Un	1,0000	3.487,0000	3.487,00					

4o. OFICIO DE NOTAS DE BRASILIA
Autentico esta copia, conforme Art. 7,V da Lei 8935/94.
BRASILIA/DF, 04 de Dezembro de 2012
019-HELIO MENDONCA
ESCREVENTE AUTORIZADO
Selo:TJDFT20120091730238HKKN
Disponivel no site www.tjdft.jus.br
HELIO MENDONCA

CÁLCULO DO ISSQN

INSCRIÇÃO MUNICIPAL	VALOR TOTAL DOS SERVIÇOS	BASE DE CÁLCULO DO ISSQN	VALOR DO ISSQN
0739757400116	3.487,00	0,00	0,00

DADOS ADICIONAIS

INFORMAÇÕES COMPLEMENTARES	RESERVADO AO FISCO
PROCON DF 151 BANCO DO BRASIL AG. 4037-1 C/C 6.693-1	

BANCO DO BRASIL

PARTIDO SOCIALISTA BRASILEIRO

Retorno de PROCESSAMENTO número: 3307 - Pag402

14/05/2012

TRIBUNAL SUPERIOR ELEITORAL
Fls: 000041
CPAD

Bco Agência / Nr.Doc.crédito	Conta Corrente	Favorecido / Mensagem	Valor	Nr. Autenticação
Ocorrência: Pago, pagamentos para 11/05/2012				
033 3100- 000000000000	00.013.000.620-8	IRFATUR TURISMO E HOTELA Crédito efetuado	805,20	8.D0F.36F.894.7E2.848
001 4037-1 000000000000	00.000.006.693-1	TC GRAFICA E EDITORA LTD Crédito efetuado	1.440,00	B.1B0.0EE.639.29D.761
001 4037-1 000000000000	00.000.006.693-1	TC GRAFICA E EDITORA LTD Crédito efetuado	3.487,00	D.2BF.040.C9B.330.CCC
Total parcial		0000003	5.732,20	
Total geral		0000003	5.732,20	

CONTABILIZADO

4o. OFICIO DE NOTAS DE BRASILIA

Autentico esta copia, conforme Art. 7,V da Lei 8935/94.
BRASILIA/DF, 14 de Dezembro de 2012

01-HELIO MENDONCA
ESCREVENTE AUTORIZADO

Selo:TJDFT20120091730[illegible]
Disponivel no site www.tjdft.jus.br
HELIO MENDONCA

BANCO DO BRASIL

PARTIDO SOCIALISTA BRASILEIRO

Autorização para Liberação dos créditos - Pag302

07/05/2012

Favorecido	Inscrição	Banco Agencia Conta	Valor
Pagamentos para : 11/05/2012	Remessa : 001668		
TC GRAFICA E EDITORA L	03.226.000/0001-00	001 4037-1 00.000.006.693-1	1.440,00
Total parcial: R$	1.440,00	quantidade: 00001	
Total geral : R$	1.440,00	quantidade: 00001	

TRIBUNAL SUPERIOR ELEITORAL
Fls.: 000042
CPAD/SJD

Solicitamos e autorizamos a liberação para processamento do arquivo gerado pelo aplicativo Pagamentos de fornecedores, salários e outros, transmitido eletronicamente contendo 00001 registro(s) no valor total de R$ 1.440,00 em favor do(s) acima relacionado(s).

Prefixo da Agência : 3604-8
Conta Corrente Debitada: 00.000.412.231-3

PARTIDO SOCIALISTA BRASILEIRO

CONTABILIZADO

4o. OFICIO DE NOTAS DE BRASILIA
Autentico esta copia, conforme Art. 7.V da Lei 8935/94.
BRASILIA/DF, 04 de Dezembro de 2012
019-HELIO MENDONCA
ESCREVENTE AUTORIZADO
Selo:TJDFT20120091730330EEL
Disponivel no site www.tjdft.jus.br
HELIO MENDONCA

Felipe H. Petraglia Mercondes
Matr.: 3.191.210-0
Assistente A UN

RECEBEMOS DE TC - GRÁFICA E EDITORA LTDA EPP OS PRODUTOS/SERVIÇOS CONSTANTES DA NOTA FISCAL INDICADA AO LADO		NF-e Nº 000.000.022 SÉRIE: 1
DATA DE RECEBIMENTO	IDENTIFICAÇÃO E ASSINATURA DO RECEBEDOR	

TRIBUNAL SUPERIOR ELEITORAL
000043
GRADI/SJD

TC - GRÁFICA E EDITORA LTDA EPP

SIG CL Quadra 03 Bloco C Loja, 46 - - Setor de Industria Gráfica, Brasilia, DF - CEP: 70610430 - Fone/Fax: 06133442510

DANFE
Documento Auxiliar da Nota Fiscal Eletrônica
0 - Entrada
1 - Saída
1
Nº 000.000.022
SÉRIE: 1
Página 1 de 1

CONTROLE DO FISCO

CHAVE DE ACESSO
5312 0503 2260 0000 0100 5500 1000 0000 2216 0175 9882

Consulta de autenticidade no portal nacional da NF-e www.nfe.fazenda.gov.br/portal ou no site da Sefaz Autorizadora

NATUREZA DA OPERAÇÃO	PROTOCOLO DE AUTORIZAÇÃO DE USO
Serviços	353120010972168 - 07/05/2012 09:26

INSCRIÇÃO ESTADUAL	INSCRIÇÃO ESTADUAL DO SUBST. TRIB.	CNPJ
0739757400116		03.226.000/0001-00

DESTINATÁRIO/REMETENTE

NOME/RAZÃO SOCIAL	CNPJ/CPF	DATA DA EMISSÃO
PSB - Partido Socialista Brasileiro	01.421.697/0001-37	07/05/2012

ENDEREÇO	BAIRRO/DISTRITO	CEP	DATA DE ENTRADA/SAÍDA
SCLN 304 - Bloco A - Sobreloja - Entrada, 63 - Asa	Asa Norte	70736-510	

MUNÍCIPIO	FONE/FAX	UF	INSCRIÇÃO ESTADUAL	HORA DE ENTRADA/SAÍDA
Brasilia	33276405	DF	ISENTO	

FAT[illegible]

[illegible]GAMENTO À VISTA

CÁLCULO DO IMPOSTO

BASE DE CÁLCULO DO ICMS	VALOR DO ICMS	BASE DE CÁLCULO DO ICMS ST	VALOR DO ICMS ST	VALOR TOTAL DOS PRODUTOS
0,00	0,00	0,00	0,00	0,00

VALOR DO FRETE	VALOR DO SEGURO	DESCONTO	OUTRAS DESPESAS ACESSÓRIAS	VALOR DO IPI	VALOR TOTAL DA NOTA
0,00	0,00	0,00	0,00	0,00	1.440,00

TRANSPORTADOR/VOLUMES TRANSPORTADOS

RAZÃO SOCIAL	FRETE POR CONTA	CÓDIGO ANTT	PLACA DO VEÍCULO	UF	CNPJ/CPF
	0 - Emitente				

ENDEREÇO	MUNICÍPIO	UF	INSCRIÇÃO ESTADUAL

QUANTIDADE	ESPÉCIE	MARCA	NUMERAÇÃO	PESO BRUTO	PESO LÍQUIDO

DADOS DO PRODUTO/SERVIÇO

CÓDIGO	DESCRIÇÃO DO PRODUTO/SERVIÇO	NCM/SH	CST	CFOP	UNID.	QTD.	VLR. UNIT.	VLR. TOTAL	BC ICMS	VLR. ICMS	VLR. IPI	ALÍQ. ICMS	ALÍQ. IPI
1007	Impressão de 8.000 adesivos, for. 10cms, Universidade Viva - redondo em papel adesivo e faca especial	49119900		5933	Un	1,0000	1.440,0000	1.440,00					

4o. OFICIO DE NOTAS DE BRASILIA
Autentico esta copia, conforme Art. 7,V da Lei 8935/94.
BRASILIA/DF, 04 de Dezembro de 2012
019-HELIO MENDONCA
ESCREVENTE AUTORIZADO
Selo:TJDFT20120091730708GHS
Disponivel no site www.tjdft.jus.br
HELIO MENDONCA

CONTABILIZADO

CÁLCULO DO ISSQN

INSCRIÇÃO MUNICIPAL	VALOR TOTAL DOS SERVIÇOS	BASE DE CÁLCULO DO ISSQN	VALOR DO ISSQN
0739757400116	1.440,00	0,00	0,00

DADOS ADICIONAIS

INFORMAÇÕES COMPLEMENTARES	RESERVADO AO FISCO
PROCON DF 151 BANCO DO BRASIL AG. 4037-1 C/C 6.693-1	

BANCO DO BRASIL

Retorno de PROCESSAMENTO número: 3322 - Pag402

PARTIDO SOCIALISTA BRASILEIRO

16/05/2012

Bco Agência Nr.Doc.crédito	Conta Corrente	Favorecido Mensagem	Valor	Nr. Autenticação
Ocorrência: Pago, pagamentos para 15/05/2012				
237 1228-9 000000000000	00.000.043.362-4	MYKONOS TURISMO E PASSAG Crédito efetuado	25.168,29	D.A37.2FC.B6B.7D8.78B
237 1228-9 000000000000	00.000.043.362-4	MYKONOS TURISMO E PASSAG Crédito efetuado	1.715,81	7.E6B.E77.AB6.471.1FE
237 1228-9 000000000000	00.000.043.362-4	MYKONOS TURISMO E PASSAG Crédito efetuado	2.328,89	2.267.594.6BC.31D.0E7
237 1228-9 000000000000	00.000.043.362-4	MYKONOS TURISMO E PASSAG Crédito efetuado	346,50	D.831.1C1.738.26A.939
001 1800-7 000000000000	00.000.019.602-9	PSB/DIRETORIO MUNICIPAL Crédito efetuado	17.000,00	8.21B.9CD.081.052.7F2
001 4037-1 000000000000	00.000.006.693-1	TC GRAFICA E EDITORA LTD Crédito efetuado	3.360,00	2.DE3.2A1.EC2.201.C62
001 4037-1 000000000000	00.000.006.693-1	TC GRAFICA E EDITORA LTD Crédito efetuado	560,00	3.594.B4D.431.EDB.45A
Total parcial		0000007	50.479,49	
Total geral		0000007	50.479,49	

TRIBUNAL SUPERIOR ELEITORAL
Fls: 000044
CPAD/SJD

CONTABILIZADO

4o. OFICIO DE NOTAS DE BRASILIA
Autentico esta cópia conforme Art. 7,V da Lei 8935/94.
BRASILIA/DF, 04 de Dezembro de 2012
019-HELIO MENDONCA
ESCREVENTE AUTORIZADO
Selo:TJDFT20120917293O4LTSQ
Disponivel no site www.tjdft.jus.br
HELIO MENDONCA

Luciano Xavier dos Santos
4º Ofício de Notas do DF
Escrevente Autorizado

BANCO DO BRASIL

PARTIDO SOCIALISTA BRASILEIRO

Autorização para Liberação dos créditos - Pag302

14/05/2012

Favorecido	Inscrição	Banco Agencia Conta	Valor
Pagamentos para : 15/05/2012	Remessa : 000006		
TC GRAFICA E EDITORA L	03.226.000/0001-00	001 4037-1 00.000.006.693-1	3.360,00
Total parcial: R$	3.360,00	quantidade: 00001	
Total geral : R$	3.360,00	quantidade: 00001	

TRIBUNAL SUPERIOR ELEITORAL
Fls.: 000045
CPAD/SAO

Solicitamos e autorizamos a liberação para processamento do arquivo gerado pelo aplicativo Pagamentos de fornecedores, salários e outros, transmitido eletronicamente contendo 00001 registro(s) no valor total de R$ 3.360,00 em favor do(s) acima relacionado(s).

Prefixo da Agência : 3604-8
Conta Corrente Debitada: 00.000.412.231-3

PARTIDO SOCIALISTA BRASILEIRO

CONFERIDO

4o. OFICIO DE NOTAS DE BRASILIA
Autentico esta copia, conforme Art. 7,IV da Lei 8935/94.
BRASILIA/DF, 04 de Dezembro de 2012
019-HELIO MENDONCA
ESCREVENTE AUTORIZADO
Selo:TJDFT20120091727...08WKNX
Disponivel no site www.tjdft.jus.br
HELIO MENDONCA

Luciano Xavier dos Santos
4º Ofício de Notas do DF
Escrevente Autorizado

Felipe R. Petraglia Marcondes
Matr.: 3.191.210-9
Assistente A UN

EM BRANCO
4º OF. NOTAS

RECEBEMOS DE TC - GRÁFICA E EDITORA LTDA EPP OS PRODUTOS/SERVIÇOS CONSTANTES DA NOTA FISCAL INDICADA AO LADO		NF-e Nº 000.000.025 SÉRIE: 1
DATA DE RECEBIMENTO	IDENTIFICAÇÃO E ASSINATURA DO RECEBEDOR	

TRIBUNAL SUPERIOR ELEITORAL
Fls.: 000046
CPABL

TC - GRÁFICA E EDITORA LTDA EPP

SIG CL Quadra 03 Bloco C Loja, 46 - - Setor de Industria Gráfica, Brasilia, DF - CEP: 70610430 - Fone/Fax: 06133442510

DANFE
Documento Auxiliar da Nota Fiscal Eletrônica
0 - Entrada
1 - Saída
1
Nº 000.000.025
SÉRIE: 1
Página 1 de 1

CONTROLE DO FISCO

CHAVE DE ACESSO
5312 0503 2260 0000 0100 5500 1000 0000 2515 0124 0003

Consulta de autenticidade no portal nacional da NF-e www.nfe.fazenda.gov.br/portal ou no site da Sefaz Autorizadora

NATUREZA DA OPERAÇÃO	PROTOCOLO DE AUTORIZAÇÃO DE USO
Serviços	353120010974354 - 07/05/2012 09:45

INSCRIÇÃO ESTADUAL	INSCRIÇÃO ESTADUAL DO SUBST. TRIB.	CNPJ
0739757400116		03.226.000/0001-00

DESTINATÁRIO/REMETENTE

NOME/RAZÃO SOCIAL	CNPJ/CPF	DATA DA EMISSÃO
PSB - Partido Socialista Brasileiro	01.421.697/0001-37	07/05/2012

ENDEREÇO	BAIRRO/DISTRITO	CEP	DATA DE ENTRADA/SAÍDA
SCLN 304 - Bloco A - Sobreloja - Entrada, 63 - Asa	Asa Norte	70736-510	

MUNÍCIPIO	FONE/FAX	UF	INSCRIÇÃO ESTADUAL	HORA DE ENTRADA/SAÍDA
Brasilia	33276405	DF	ISENTO	

FAZENDA

PAGAMENTO À VISTA

CÁLCULO DO IMPOSTO

BASE DE CÁLCULO DO ICMS	VALOR DO ICMS	BASE DE CÁLCULO DO ICMS ST	VALOR DO ICMS ST	VALOR TOTAL DOS PRODUTOS
0,00	0,00	0,00	0,00	0,00

VALOR DO FRETE	VALOR DO SEGURO	DESCONTO	OUTRAS DESPESAS ACESSÓRIAS	VALOR DO IPI	VALOR TOTAL DA NOTA
0,00	0,00	0,00	0,00	0,00	3.360,00

TRANSPORTADOR/VOLUMES TRANSPORTADOS

RAZÃO SOCIAL	FRETE POR CONTA	CÓDIGO ANTT	PLACA DO VEÍCULO	UF	CNPJ/CPF
	0 - Emitente				

ENDEREÇO	MUNICÍPIO	UF	INSCRIÇÃO ESTADUAL

QUANTIDADE	ESPÉCIE	MARCA	NUMERAÇÃO	PESO BRUTO	PESO LÍQUIDO

CONTABILIZADO

DADOS DO PRODUTO/SERVIÇO

CÓDIGO	DESCRIÇÃO DO PRODUTO/SERVIÇO	NCM/SH	CST	CFOP	UNID.	QTD.	VLR. UNIT.	VLR. TOTAL	BC ICMS	VLR. ICMS	VLR. IPI	ALÍQ. ICMS	ALÍQ. IPI
1003	Impressão de 4.200 Cartões de Visita da JSB, com 13 nomes diferentes a 4x0 cores, papel couchê fosco 230grs	49119900		5933	Un	1,0000	3.360,0000	3.360,00					

4o. OFICIO DE NOTAS DE BRASILIA
Autentico esta copia, conforme Art. 7.º da Lei 8935/94.
BRASILIA/DF, 04 de Dezembro de 2012
019-HELIO MENDONCA
ESCREVENTE AUTORIZADO
Selo:TJDFT20120091729015HKSF
Disponivel no site www.tjdft.jus.br
HELIO MENDONCA

Luciano Xavier dos Santos
4º Ofício de Notas do DF
Escrevente Autorizado

CÁLCULO DO ISSQN

INSCRIÇÃO MUNICIPAL	VALOR TOTAL DOS SERVIÇOS	BASE DE CÁLCULO DO ISSQN	VALOR DO ISSQN
0739757400116	3.360,00	0,00	0,00

DADOS ADICIONAIS

INFORMAÇÕES COMPLEMENTARES	RESERVADO AO FISCO
PROCON DF 151 BANCO DO BRASIL AG. 4037-1 C/C 6.693-1	

EM BRANCO
4º OF. NOTAS

TRIBUNAL SUPERIOR ELEITORAL
Fls.: 000047
CPAD/SOD

Bco Agência Nr.Doc.crédito	Conta Corrente	Favorecido Mensagem	Valor	Nr. Autenticação
Ocorrência: Pago, pagamentos para 15/05/2012				
237 1228-9 000000000000	00.000.043.362-4	MYKONOS TURISMO E PASSAG Crédito efetuado	25.168,29	D.A37.2FC.B6B.7D8.78B
237 1228-9 000000000000	00.000.043.362-4	MYKONOS TURISMO E PASSAG Crédito efetuado	1.715,81	7.E6B.E77.AB6.471.1FE
237 1228-9 000000000000	00.000.043.362-4	MYKONOS TURISMO E PASSAG Crédito efetuado	2.328,89	2.267.594.6BC.31D.0E7
237 1228-9 000000000000	00.000.043.362-4	MYKONOS TURISMO E PASSAG Crédito efetuado	346,50	D.831.1C1.738.26A.939
001 1800-7 000000000000	00.000.019.602-9	PSB/DIRETORIO MUNICIPAL Crédito efetuado	17.000,00	8.21B.9CD.081.052.7F2
001 4037-1 000000000000	00.000.006.693-1	TC GRAFICA E EDITORA LTD Crédito efetuado	3.360,00	2.DE3.2A1.EC2.201.C62
001 4037-1 000000000000	00.000.006.693-1	TC GRAFICA E EDITORA LTD Crédito efetuado	560,00	3.594.B4D.431.EDB.45A
Total parcial		0000007	50.479,49	
Total geral		0000007	50.479,49	

4o. OFICIO DE NOTAS DE BRASILIA
Autentico esta cópia conforme Art. 7.º da Lei 8935/94.
BRASILIA/DF, 04 de Dezembro de 2012
019-HELIO MENDONCA
ESCREVENTE AUTORIZADO
Selo:TJDFT20120091729261SXNE
Disponivel no site www.tjdft.jus.br
HELIO MENDONCA
Luciano Xavier dos Santos
4º Ofício de Notas do DF
Escrevente Autorizado

CONFERIDO

EM BRANCO
4º OF. NOTAS

BANCO DO BRASIL

PARTIDO SOCIALISTA BRASILEIRO

Autorização para Liberação dos créditos - Pag302

14/05/2012

Favorecido	Inscrição	Banco Agencia Conta	Valor
Pagamentos para : 15/05/2012	Remessa : 000005		
TC GRAFICA E EDITORA L	03.226.000/0001-00	001 4037-1 00.000.006.693-1	560,00
Total parcial: R$	560,00	quantidade: 00001	
Total geral : R$	560,00	quantidade: 00001	

TRIBUNAL SUPERIOR ELEITORAL
Fls.: 000048
CPAD/SJD

Solicitamos e autorizamos a liberação para processamento do arquivo gerado pelo aplicativo Pagamentos de fornecedores, salários e outros, transmitido eletronicamente contendo 00001 registro(s) no valor total de R$ 560,00 em favor do(s) acima relacionado(s).

Prefixo da Agência : 3604-8
Conta Corrente Debitada: 00.000.412.231-3

PARTIDO SOCIALISTA BRASILEIRO

4o. OFICIO DE NOTAS DE BRASILIA
Autentico esta cópia conforme Art. 7,V da Lei 8935/94.
BRASILIA/DF - 14 de Dezembro de 2012
019-HELIO MENDONCA
ESCREVENTE AUTORIZADO
Selo:TJDFT20120091729285AEHO
Disponivel no site www.tjdft.jus.br
HELIO MENDONCA

Luciano Xavier dos Santos
4º Ofício de Notas do DF
Escrevente Autorizado

CONTABILIZADO

Felipe R. Petraglia Marcondes
Matr.: 3.191.210-9
Assistente A UN

EM BRANCO
4 OF. NOTAS

TC - GRÁFICA E EDITORA LTDA EPP

SIG CL Quadra 03 Bloco C Loja, 46 - - Setor de Industria Gráfica, Brasilia, DF - CEP: 70610430 - Fone/Fax: 06133442510

DANFE

Documento Auxiliar da Nota Fiscal Eletrônica

0 - Entrada
1 - Saída [1]

Nº 000.000.026
SÉRIE: 1
Página 1 de 1

CONTROLE DO FISCO

CHAVE DE ACESSO
5312 0503 2260 0000 0100 5500 1000 0000 2610 5000 0027

Consulta de autenticidade no portal nacional da NF-e www.nfe.fazenda.gov.br/portal ou no site da Sefaz Autorizadora

NATUREZA DA OPERAÇÃO		PROTOCOLO DE AUTORIZAÇÃO DE USO
Serviços		353120011126878 - 08/05/2012 13:55
INSCRIÇÃO ESTADUAL	**INSCRIÇÃO ESTADUAL DO SUBST. TRIB.**	**CNPJ**
0739757400116		03.226.000/0001-00

TRIBUNAL SUPERIOR ELEITORAL
Fls: 000049

DESTINATÁRIO/REMETENTE

NOME/RAZÃO SOCIAL			CNPJ/CPF	DATA DA EMISSÃO
PSB - Partido Socialista Brasileiro			01.421.697/0001-37	08/05/2012
ENDEREÇO	**BAIRRO/DISTRITO**		**CEP**	**DATA DE ENTRADA/SAÍDA**
SCLN 304 - Bloco A - Sobreloja - Entrada, 63 - Asa	Asa Norte		70736-510	
MUNICÍPIO	**FONE/FAX**	**UF**	**INSCRIÇÃO ESTADUAL**	**HORA DE ENTRADA/SAÍDA**
Brasilia	33276405	DF	ISENTO	

FATURA

PAGAMENTO À VISTA

CÁLCULO DO IMPOSTO

BASE DE CÁLCULO DO ICMS	VALOR DO ICMS	BASE DE CÁLCULO DO ICMS ST	VALOR DO ICMS ST	VALOR TOTAL DOS PRODUTOS
0,00	0,00	0,00	0,00	0,00

VALOR DO FRETE	VALOR DO SEGURO	DESCONTO	OUTRAS DESPESAS ACESSÓRIAS	VALOR DO IPI	VALOR TOTAL DA NOTA
0,00	0,00	0,00	0,00	0,00	560,00

TRANSPORTADOR/VOLUMES TRANSPORTADOS

RAZÃO SOCIAL	FRETE POR CONTA	CÓDIGO ANTT	PLACA DO VEÍCULO	UF	CNPJ/CPF
	0 - Emitente				

ENDEREÇO	MUNICÍPIO	UF	INSCRIÇÃO ESTADUAL

QUANTIDADE	ESPÉCIE	MARCA	NUMERAÇÃO	PESO BRUTO	PESO LÍQUIDO

DADOS DO PRODUTO/SERVIÇO

CÓDIGO	DESCRIÇÃO DO PRODUTO/SERVIÇO	NCM/SH	CST	CFOP	UNID.	QTD.	VLR. UNIT.	VLR. TOTAL	BC ICMS	VLR. ICMS	VLR. IPI	ALÍQ. ICMS	ALÍQ. IPI
1005	Impressão de 1.000 Carta Saudação LGBT Socialista ao Seminário LGBT da Câmara dos Deputados, à Audiência Pública no Senado e à 3ª Marcha Nacional Contra Homofobia	49029000		5933	Un	1,0000	560,0000	560,00					

CONFERIDO

4o. OFICIO DE NOTAS DE BRASILIA
Autentico esta copia conforme Art. 7,V da Lei 8935/94.
BRASILIA/DF, 04 de Dezembro de 2012
019-HELIO MENDONCA
ESCREVENTE AUTORIZADO
Selo:TJDFT20120091729294UTUY
Disponivel no site www.tjdft.jus.br
HELIO MENDONCA

Luciano Xavier dos Santos
4º Ofício de Notas do DF
Escrevente Autorizado

CÁLCULO DO ISSQN

INSCRIÇÃO MUNICIPAL	VALOR TOTAL DOS SERVIÇOS	BASE DE CÁLCULO DO ISSQN	VALOR DO ISSQN
0739757400116	560,00	0,00	0,00

DADOS ADICIONAIS

INFORMAÇÕES COMPLEMENTARES	RESERVADO AO FISCO
PROCON DF 151 BANCO DO BRASIL AG. 4037-1 C/C 6.693-1	

EM BRANCO
NOTAS

TRIBUNAL SUPERIOR ELEITORAL
Fls. 000050
CPAD/TSE

Bco Agência / Nr.Doc.crédito	Conta Corrente	Favorecido / Mensagem	Valor	Nr. Autenticação
Ocorrência: Pago, pagamentos para 05/06/2012				
237 0241- 000000000000	00.000.065.670-4	CARLTON HOTELARIA E TURI Crédito efetuado	11.242,28	B.483.379.DA9.529.FDA
001 2802-9 000000000000	00.000.015.563-2	IRACILDA SANTOS BARBOSA Crédito efetuado	897,00	2.684.E18.E70.80F.A45
070 0103- 000000000000	00.000.025.715-6	REGEL-COMERCIAL DE TECID Crédito efetuado	5.566,00	D.8AA.CD9.AE9.8CA.68C
070 0103- 000000000000	00.000.025.715-6	REGEL-COMERCIAL DE TECID Crédito efetuado	1.957,00	C.E6F.672.E06.D2F.C64
001 3413-4 000000000000	00.000.026.153-X	TOP LINE ADMINISTRACAO E Crédito efetuado	3.894,00	4.B1E.107.AD8.F17.4BC
341 4298- 000000000000	00.000.000.533-3	TOP LINE ADMINISTRACAO E Crédito efetuado	1.168,20	5.361.10D.11A.382.830
341 4298- 000000000000	00.000.000.533-3	TOP LINE ADMINISTRACAO E Crédito efetuado	3.482,74	3.C64.9C0.6C6.AB2.E52
Total parcial		0000007	28.207,22	
Total geral		0000007	28.207,22	

CONTABILIZADO

4o. OFICIO DE NOTAS DE BRASILIA
Autentico esta copia, conforme Art. 7,V da Lei 8935/94.
BRASILIA/DF, 11 de Dezembro de 2012
019-HELIO MENDONCA
ESCREVENTE AUTORIZADO
Selo:TJDFT20120091X7019SPBPD
Disponivel no site www.tjdft.jus.br
WILSON JOSE DA SILVA

EM BRANCO

BANCO DO BRASIL

PARTIDO SOCIALISTA BRASILEIRO

Autorização para Liberação dos créditos - Pag302

01/06/2012

Favorecido	Inscrição	Banco Agencia Conta	Valor
Pagamentos para : 05/06/2012	**Remessa : 001722**		
REGEL-COMERCIAL DE TEC	02.710.168/0001-16	070 0103- 00.000.025.715-6	5.566,00
Total parcial: R$	**5.566,00**	**quantidade: 00001**	
Total geral : R$	**5.566,00**	**quantidade: 00001**	

TRIBUNAL SUPERIOR ELEITORAL
fls: 000051
CPAD/SJD

Solicitamos e autorizamos a liberação para processamento do arquivo gerado pelo aplicativo Pagamentos de fornecedores, salários e outros, transmitido eletronicamente contendo 00001 registro(s) no valor total de R$ 5.566,00 em favor do(s) acima relacionado(s).

Prefixo da Agência : 3604-8
Conta Corrente Debitada: 00.000.412.231-3

PARTIDO SOCIALISTA BRASILEIRO

CONTABILIZADO

4o. OFICIO DE NOTAS DE BRASILIA
Autentico esta copia, conforme Art. 7.V da Lei 8935/94.
BRASILIA/DF, 11 de Dezembro de 2012
019-HELIO MENDONCA
ESCREVENTE AUTORIZADO
Selo:TJDFT20120091770186AWUF
Disponivel no site www.tjdft.jus.br
WILSON JOSE DA SILVA

Fernando Carloso
Gerente de Relacionamento
3224.989-6

EM BRANCO

Recebemos de REGEL COMERCIAL DE TECIDOS LTDA ME os produtos constantes da Nota Fiscal indicada ao lado
Emissão: 29/05/2012 Dest/Reme: PARTIDO SOCIALISTA BRASILEIRO Valor Total: 5.566,00

DATA DE RECEBIMENTO	IDENTIFICAÇÃO E ASSINATURA DO RECEBEDOR

Fls: 000052 CPADI/SF

NF-e
Nº. 000.000.439
SÉRIE: 1

IDENTIFICAÇÃO DO EMITENTE

REGEL COMERCIAL DE TECIDOS LTDA ME

QNE 34 LOTE 20 LOJA 03 000
TAGUATINGA - 72125-340
BRASILIA - DF
FONE: (61)33542901

DANFE

Documento Auxiliar da Nota Fiscal Eletrônica
0 - ENTRADA
1 - SAÍDA [1]
N.º 000.000.439
SÉRIE 1-FOLHA 1/1

CHAVE DE ACESSO
5312 0502 7101 6800 0116 5500 1000 0004 3910 0000 4394

Consulta de autenticidade no portal nacional da NF-e www.nfe.fazenda.gov.br/portal ou no site da Sefaz Autorizadora

NATUREZA DA OPERAÇÃO	PROTOCOLO DE AUTORIZAÇÃO DE USO
VENDA DE MERCADORIA ADQUIRIDA OU RE	353120013054039 29/05/2012 14:16:40

INSCRIÇÃO ESTADUAL	INSCRIÇÃO ESTADUAL DO SUBST. TRIBUTÁRIO	C.N.P.J.
0742829100113		02.710.168/0001-16

DESTINATÁRIO / REMETENTE

NOME / RAZÃO SOCIAL			CNPJ / CPF	DATA DE EMISSÃO
PARTIDO SOCIALISTA BRASILEIRO			01.421.697/0001-37	29/05/2012
ENDEREÇO	**BAIRRO**		**CEP**	**DATA DE SAIDA**
SCLN 304 BL A SOBRELOJA 000	ASANORTE		70736-510	29/05/2012
MUNICÍPIO	**FONE / FAX**	**ESTADO**	**INSCRIÇÃO ESTADUAL**	**HORA DE SAIDA**
BRASILIA	(00)33260722	DF	ISENTO	14:16:40

FATURA/DUPLICATAS

NÚMERO	VENCIMENTO	VALOR	NÚMERO	VENCIMENTO	VALOR	NÚMERO	VENCIMENTO	VALOR
0[illegible]39/01	29/05/2012	5.566,00						

CÁLCULO DO IMPOSTO

BASE DE CÁLCULO DO ICMS	VALOR DO ICMS	BASE CÁLCULO DO ICMS SUBST.	VALOR DO ICMS SUBST.	VALOR TOTAL DOS PRODUTOS
0,00	0,00	0,00	0,00	5.566,00

VALOR DO FRETE	VALOR DO SEGURO	DESCONTO	OUTRAS DESP. ACESSÓRIAS	VALOR DO IPI	VALOR TOTAL DA NOTA FISCAL
0,00	0,00	0,00	0,00	0,00	5.566,00

TRANSPORTADOR / VOLUMES TRANSPORTADOS

NOME / RAZÃO SOCIAL	FRETE POR CONTA	CÓDIGO ANTT	PLACA DO VEÍCULO	UF	CNPJ / CPF
	9-SEM FRETE				
ENDEREÇO	**MUNICÍPIO**			**UF**	**INSCRIÇÃO ESTADUAL**

QUANTIDADE	ESPÉCIE	MARCA	NUMERO	PESO BRUTO	PESO LÍQUIDO
0	VOLUMES	DIVERSAS		0,000	0,000

DADOS DOS PRODUTOS / SERVIÇOS

CÓDIGO	DESCRIÇÃO DO PRODUTO / SERVIÇO	NCM/SH	CSO SN	CFOP	UNID	QUANT.	VALOR UNITÁRIO	VALOR TOTAL	VALOR DESC.	B.CÁLC. DO ICMS	VALOR ICMS	VALOR IPI	ALÍQ. ICMS	ALÍQ IPI
0000366	BANDEIRA MEDINDO 1,00X1,50	63080000/63	0102	5102	UND	253,000	22,0000	5.566,00	0,00	0,00	0,00	0,00	0,00	0,00

4o. OFICIO DE NOTAS DE BRASILIA
Autentico esta copia, conforme Art. 7,V da Lei 8935/94.
BRASILIA/DF, 11 de Dezembro de 2012
019-HELIO MENDONCA
ESCREVENTE AUTORIZADO
Selo:TJDFT20120091770180WRZN
Disponivel no site www.tjdft.jus.br
WILSON JOSE DA SILVA

DADOS ADICIONAIS

INFORMAÇÕES COMPLEMENTARES	RESERVADO AO FISCO
DOCUMENTO EMITIDO POR ME OU EPP OPTANTANTE PELO SIMPLES NACIONAL NOME FANTASIA :112-PARTIDO SOCIALISTA BRASILEIRO PESO :0.000 SCLN 304 BL. A SOBRELOJA ASANORTE - BRASLIA - DF DADOS PARA PAGAMENTO BANCO BRB 070 AG 103 C/C 025715-6	

DATA E HORA DA IMPRESSÃO: 29/05/2012 14:16:53

TRIBUNAL SUPERIOR ELEITORAL
Fls.: 000053
CPAD/SAD

Bco Agência Nr.Doc.crédito	Conta Corrente	Favorecido Mensagem	Valor	Nr. Autenticação
Ocorrência: Pago, pagamentos para 05/06/2012				
237 0241-000000000000	00.000.065.670-4	CARLTON HOTELARIA E TURI Crédito efetuado	11.242,28	B.483.379.DA9.529.FDA
001 2802-9 000000000000	00.000.015.563-2	IRACILDA SANTOS BARBOSA Crédito efetuado	897,00	2.684.E18.E70.80F.A45
070 0103-000000000000	00.000.025.715-6	REGEL-COMERCIAL DE TECID Crédito efetuado	5.566,00	D.8AA.CD9.AE9.8CA.68C
070 0103-000000000000	00.000.025.715-6	REGEL-COMERCIAL DE TECID Crédito efetuado	1.957,00	C.E6F.672.E06.D2F.C64
001 3413-4 000000000000	00.000.026.153-X	TOP LINE ADMINISTRACAO E Crédito efetuado	3.894,00	4.B1E.107.AD8.F17.4BC
341 4298-000000000000	00.000.000.533-3	TOP LINE ADMINISTRACAO E Crédito efetuado	1.168,20	5.361.10D.11A.382.830
341 4298-000000000000	00.000.000.533-3	TOP LINE ADMINISTRACAO E Crédito efetuado	3.482,74	3.C64.9C0.6C6.AB2.E52
Total parcial		0000007	28.207,22	
Total geral		0000007	28.207,22	

4o. OFICIO DE NOTAS DE BRASILIA
Autentico esta copia, conforme Art. 7,V da Lei 8935/94.
BRASILIA/DF, 10 de Dezembro de 2012
019-HELIO MENDONCA
ESCREVENTE AUTORIZADO
Selo:TJDFT20120091770215RHBM
Disponivel no site www.tjdft.jus.br
WILSON JOSE DA SILVA

BANCO DO BRASIL

PARTIDO SOCIALISTA BRASILEIRO

Autorização para Liberação dos créditos - Pag302

01/06/2012

Favorecido	Inscrição	Banco Agencia Conta	Valor
Pagamentos para : 05/06/2012	Remessa : 001723		
REGEL-COMERCIAL DE TEC	02.710.168/0001-16	070 0103- 00.000.025.715-6	1.957,00
Total parcial: R$	1.957,00	quantidade: 00001	
Total geral : R$	1.957,00	quantidade: 00001	

TRIBUNAL SUPERIOR ELEITORAL
Fls.: 000054
CPAD/SAD

Solicitamos e autorizamos a liberação para processamento do arquivo gerado pelo aplicativo Pagamentos de fornecedores, salários e outros, transmitido eletronicamente contendo 00001 registro(s) no valor total de R$ 1.957,00 em favor do(s) acima relacionado(s).

Prefixo da Agência : 3604-8
Conta Corrente Debitada: 00.000.412.231-3

PARTIDO SOCIALISTA BRASILEIRO

4o. OFICIO DE NOTAS DE BRASILIA
Autentico esta copia, conforme Art. 7,V da Lei 8935/94.
BRASILIA/DF, 11 de Dezembro de 2012
019-HELIO MENDONCA
ESCREVENTE AUTORIZADO
Selo:TJDFT20120091702OVIYN
Disponivel no site www.tjdft.jus.br
WILSON JOSE DA SILVA

Fernando Cardoso
Gerente de Relacionamento
3.224.989-6

EM BRANCO

Recebemos de REGEL COMERCIAL DE TECIDOS LTDA ME os produtos constantes da Nota Fiscal indicada ao lado
Emissão: 16/05/2012 Dest/Reme: PARTIDO SOCIALISTA BRASILEIRO Valor Total: 1.957,00

DATA DE RECEBIMENTO	IDENTIFICAÇÃO E ASSINATURA DO RECEBEDOR	NF-e Nº: 000.000.432 SÉRIE: 1

Fls: 000055 CPADI/SJD

IDENTIFICAÇÃO DO EMITENTE

REGEL COMERCIAL DE TECIDOS LTDA ME
QNE 34 LOTE 20 LOJA 03 000
TAGUATINGA - 72125-340
BRASILIA - DF
FONE: (61)33542901

DANFE
Documento Auxiliar da Nota Fiscal Eletrônica
0 - ENTRADA
1 - SAÍDA 1
N.º 000.000.432
SÉRIE 1-FOLHA 1/1

CHAVE DE ACESSO
5312 0502 7101 6800 0116 5500 1000 0004 3210 0000 4326

Consulta de autenticidade no portal nacional da NF-e www.nfe.fazenda.gov.br/portal ou no site da Sefaz Autorizadora

NATUREZA DA OPERAÇÃO: VENDA DE MERCADORIA ADQUIRIDA OU RE
PROTOCOLO DE AUTORIZAÇÃO DE USO: 353120011927543 16/05/2012 16:00:14
INSCRIÇÃO ESTADUAL: 0742829100113
INSCRIÇÃO ESTADUAL DO SUBST. TRIBUTÁRIO:
C.N.P.J.: 02.710.168/0001-16

DESTINATÁRIO / REMETENTE

NOME / RAZÃO SOCIAL	CNPJ / CPF	DATA DE EMISSÃO
PARTIDO SOCIALISTA BRASILEIRO	01.421.697/0001-37	16/05/2012

ENDEREÇO	BAIRRO	CEP	DATA DE SAIDA
SCLN 304 BL A SOBRELOJA 000	ASANORTE	70736-510	16/05/2012

MUNICÍPIO	FONE / FAX	ESTADO	INSCRIÇÃO ESTADUAL	HORA DE SAIDA
BRASILIA	(00)33260722	DF	ISENTO	16:00:50

FATURA/DUPLICATAS

NÚMERO	VENCIMENTO	VALOR	NÚMERO	VENCIMENTO	VALOR	NÚMERO	VENCIMENTO	VALOR
000[illegible]01	16/05/2012	1.957,00						

CÁL[illegible] DO IMPOSTO

BASE CÁLCULO DO ICMS	VALOR DO ICMS	BASE CÁLCULO DO ICMS SUBST.	VALOR DO ICMS SUBST.	VALOR TOTAL DOS PRODUTOS
0,00	0,00	0,00	0,00	1.957,00

VALOR DO FRETE	VALOR DO SEGURO	DESCONTO	OUTRAS DESP. ACESSÓRIAS	VALOR DO IPI	VALOR TOTAL DA NOTA FISCAL
0,00	0,00	0,00	0,00	0,00	1.957,00

TRANSPORTADOR / VOLUMES TRANSPORTADOS

NOME / RAZÃO SOCIAL	FRETE POR CONTA	CÓDIGO ANTT	PLACA DO VEÍCULO	UF	CNPJ / CPF
	9-SEM FRETE				

ENDEREÇO	MUNICÍPIO	UF	INSCRIÇÃO ESTADUAL

QUANTIDADE	ESPÉCIE	MARCA	NUMERO	PESO BRUTO	PESO LÍQUIDO
0	VOLUMES	DIVERSAS		0,000	0,000

DADOS DOS PRODUTOS / SERVIÇOS

CÓDIGO	DESCRIÇÃO DO PRODUTO / SERVIÇO	NCM/SH	CSO SN	CFOP	UNID	QUANT.	VALOR UNITÁRIO	VALOR TOTAL	VALOR DESC.	B.CÁLC. DO ICMS	VALOR ICMS	VALOR IPI	ALÍQ. ICMS	ALÍQ IPI
0000365	BANDEIRA MEDINDO 0,70X1,00	63080000/63	0102	5102	UND	103,000	19,0000	1.957,00	0,00	0,00	0,00	0,00	0,00	0,00

4o. OFICIO DE NOTAS DE BRASILIA
Autentico esta copia, conforme Art. 7,V da Lei 8935/94.
BRASILIA/DF, 11 de Dezembro de 2012
019-HELIO MENDONCA
ESCREVENTE AUTORIZADO
Selo:TJDFT20120091770104EYOC
Disponivel no site www.tjdft.jus.br
WILSON JOSE DA SILVA

DADOS ADICIONAIS

INFORMAÇÕES COMPLEMENTARES
DOCUMENTO EMITIDO POR ME OU EPP OPTANTANTE PELO SIMPLES NACIONAL
NOME FANTASIA :112-PARTIDO SOCIALISTA BRASILEIRO
PESO :0.000
SCLN 304 BL. A SOBRELOJA
ASANORTE - BRASLIA - DF

RESERVADO AO FISCO

DATA E HORA DA IMPRESSÃO: 16/05/2012 16:01:05

TRIBUNAL SUPERIOR ELEITORAL
Fls: 000056
CPAD/SAD

Bco Agência Nr.Doc.crédito	Conta Corrente	Favorecido Mensagem	Valor	Nr. Autenticação
Ocorrência: Pago, pagamentos para 13/06/2012				
001 1004-9 000000000000	00.000.005.925-0	BEL PONTO BORDADOS E CON Crédito efetuado	2.600,00	5.BB0.E62.BB0.ADE.7B4
033 3100- 000000000000	00.013.000.620-8	IRFATUR TURISMO E HOTELA Crédito efetuado	726,90	B.8EF.608.9C9.0B0.BD6
033 3100- 000000000000	00.013.000.620-8	IRFATUR TURISMO E HOTELA Crédito efetuado	1.093,20	2.672.F27.E80.B83.6E2
341 1528- 000000000000	00.000.023.542-5	LOJA MACONICA AURORA DE Crédito efetuado	4.320,88	A.643.2A3.7FF.666.E27
341 1528- 000000000000	00.000.023.542-5	LOJA MACONICA AURORA DE Crédito efetuado	20.000,00	8.CB1.CAC.C29.8C1.898
237 1228-9 000000000000	00.000.043.362-4	MYKONOS TURISMO E PASSAG Crédito efetuado	2.720,77	5.C24.166.F6A.98C.846
237 1228-9 000000000000	00.000.043.362-4	MYKONOS TURISMO E PASSAG Crédito efetuado	2.893,60	2.4B7.5B1.669.2A9.783
237 1228-9 000000000000	00.000.043.362-4	MYKONOS TURISMO E PASSAG Crédito efetuado	14.369,86	E.4CA.C2C.169.A37.28C
237 1228-9 000000000000	00.000.043.362-4	MYKONOS TURISMO E PASSAG Crédito efetuado	26.494,51	8.666.612.30C.E9A.B4B
001 1003-0 000000000000	00.000.428.516-6	TELE-ALARME SEGURANCA EL Crédito efetuado	261,00	B.B84.861.E63.D75.142
Total parcial		0000010	75.480,72	
Total geral		0000010	75.480,72	

CONTABILIZADO

4o. OFICIO DE NOTAS DE BRASILIA
Autentico esta cópia, conforme Art. 7,V da Lei 8935/94.
BRASILIA/DF, 11 de Dezembro de 2012
019-HELIO MENDONCA
ESCREVENTE AUTORIZADO
Selo:TJDFT20120091770411NQOF
Disponivel no site www.tjdft.jus.br
WILSON JOSE DA SILVA

EM BRANCO

BANCO DO BRASIL

PARTIDO SOCIALISTA BRASILEIRO

Autorização para Liberação dos créditos - Pag302

12/06/2012

Favorecido	Inscrição	Banco	Agencia	Conta	Valor
Pagamentos para : 13/06/2012		Remessa : 001735			
BEL PONTO BORDADOS E C	00.849.026/0001-09	001	1004-9	00.000.005.925-0	2.600,00
Total parcial: R$	2.600,00	quantidade: 00001			
Total geral : R$	2.600,00	quantidade: 00001			

TRIBUNAL SUPERIOR ELEITORAL
Fls.: 000057
GRADI/SJD

Solicitamos e autorizamos a liberação para processamento do arquivo gerado pelo aplicativo Pagamentos de fornecedores, salários e outros, transmitido eletronicamente contendo 00001 registro(s) no valor total de R$ 2.600,00 em favor do(s) acima relacionado(s).

Prefixo da Agência : 3604-8
Conta Corrente Debitada: 00.000.412.231-3

CONTABILIZADO

PARTIDO SOCIALISTA BRASILEIRO

4o. OFICIO DE NOTAS DE BRASILIA
Autentico esta copia, conforme Art. 7.V da Lei 8935/94.
BRASILIA/DF, 11 de Dezembro de 2012
019-HELIO MENDONCA
ESCREVENTE AUTORIZADO
Selo:TJDFT20120091778407Z0XP
Disponivel no site www.tjdft.jus.br
WILSON JOSE DA SILVA

Fernando Cardoso
Gerente de Relacionamento
3.224.989-6

Bel Ponto Bordados e Confecções

BEL PONTO BORDADOS E CONFECÇÕES LTDA-EPPI

Bandeiras,Bordados, Mastro, Pedestal e Lança.

Fone: (61) 3346-4606 - Fax: (61) 3245-7836
www.belponto.com.br e-mail: belponto@terra.com.br

SHCS/CR Qd 512 - Bloco A - Loja 71 - CEP: 70.361-515 - Brasília-DF

CNPJ: 00.849.026/0001-09 | **CF/DF:07.340.152/001-90**

NOTA FISCAL DE SERVIÇOS MODELO 3

☑ USUÁRIO FINAL ☐ REMESSA
☐ SUBCONTRATAÇÃO ☐ ENTRADA

1ª Via Branca - Cliente / 2ª Via Amarela - Fixa
3ª Via Rosa - Fisco / 4ª Via Verde - Contabilidade

4331

DATA LIMITE PARA EMISSÃO: **17/04/2013**

TRIBUNAL SUPERIOR ELEITORAL
Fls.: 000058
CPAD/SJE

TOMADOR DO SERVIÇO OU DESTINATÁRIO: Partido Socialista Brasileiro

ENDEREÇO: SCLN 304 Bloco A

CIDADE:	ESTADO:	CEP:	FONE:
Asa Norte	DF		3327-9611

CNPJ:	CF/DF:	DATA DA EMISSÃO:
01421697/0001-37		05/06/12

CÓD.	QUANT.	DESCRIÇÃO	ALIQ.	P. UNITÁRIO	TOTAL
	200	Confecção de Bandeiras			
		de Mesa frente Única		13.00	2.600,00

BANCO DO BRASIL
AG: 1004-9
C/C: 5925-0

4o. OFICIO DE NOTAS DE BRASILIA
Autentico esta copia, conforme Art. 7.V
da Lei 8935/94.
BRASILIA/DF, 11 de Dezembro de 2012
019-HELIO HENRIQUE
ESCREVENTE AUTORIZADO
Selo:TJDFT20120891770400SBRJ
Disponivel no site www.tjdft.jus.br
WILSON JOSE DA SILVA

DEDUÇÕES LEGAIS

TOTAL R$ 2.600,00

BASE DE CÁLCULO DO ISS	VALOR DO ISS

INFORMAÇÕES COMPLEMENTARES
DOCUMENTO EMITIDO POR ME OU EPP OPTANTE PELO SIMPLES NACIONAL.
NÃO GERA DIREITO A CRÉDITO FISCAL ISS.

PROCON/DF - Fone: 151 ou 3212-1500
SCS Ed. Venâncio 2000 - Bloco B-60 - Sala 240 - Brasília - DF

MULT GRAFCOLOR SERVIÇOS GRÁFICOS LTDA - ME - Polo de Modas Rua 20 Lote 33 - CEP: 71070-520 - Guará II-DF - Fone: (61) 3301-1626
CNPJ: 09.544.680/0001-89 - CF/DF: 07.503.477/001-37 - 10 Talões - 50x4 de 4251 a 4750 - AIDF Nº 1-111-06712/2012

BANCO DO BRASIL

PARTIDO SOCIALISTA BRASILEIRO

Retorno de PROCESSAMENTO número: 3412 - Pag402

14/06/2012

Bco Agência / Nr.Doc.crédito	Conta Corrente	Favorecido / Mensagem		Valor	Nr. Autenticação
Ocorrência: Pago, pagamentos para 13/06/2012					
070 0028-000000000000	00.000.602.888-3	ETIGRAF ETIQUETA GRAFICA Crédito efetuado		3.250,00	1.3C6.D75.1A6.184.F19
Total parcial		0000001	3.250,00		
Total geral		0000001	3.250,00		

TRIBUNAL SUPERIOR ELEITORAL
FLS: 000059
CPAD/SCE

4o. OFICIO DE NOTAS DE BRASILIA
Autentico esta copia, conforme Art. 7,V da Lei 8935/94.
BRASILIA/DF, 10 de Dezembro de 2012
019-HELIO MENDONCA
ESCREVENTE AUTORIZADO
Selo:TJDFT20120091770S5JKFXB
Disponivel no site www.tjdft.jus.br
WILSON JOSE DA SILVA

CONFERIDO

EM BRANCO

BANCO DO BRASIL

PARTIDO SOCIALISTA BRASILEIRO

Autorização para Liberação dos créditos - Pag302

11/06/2012

Favorecido	Inscrição	Banco Agencia Conta	Valor
Pagamentos para : 13/06/2012	Remessa : 001734		
ETIGRAF ETIQUETA GRAFI	03.624.319/0001-86	070 0028- 00.000.602.888-3	3.250,00
Total parcial: R$	3.250,00	quantidade: 00001	
Total geral : R$	3.250,00	quantidade: 00001	

TRIBUNAL SUPERIOR ELEITORAL
Fls: 000060
CPAD/SCD

Solicitamos e autorizamos a liberação para processamento do arquivo gerado pelo aplicativo Pagamentos de fornecedores, salários e outros, transmitido eletronicamente contendo 00001 registro(s) no valor total de R$ 3.250,00 em favor do(s) acima relacionado(s).

Prefixo da Agência : 3604-8
Conta Corrente Debitada: 00.000.412.231-3

PARTIDO SOCIALISTA BRASILEIRO

4o. OFICIO DE NOTAS DE BRASILIA
Autentico esta copia, conforme Art. 7,V da Lei 8935/94.
BRASILIA/DF, 14 de Dezembro de 2012
019-NELIO MENDONCA
ESCREVENTE AUTORIZADO
Selo:TJDFT20120091770548UNMZ
Disponivel no site www.tjdft.jus.br
WILSON JOSE DA SILVA

Fernando Cardoso
Gerente de Relacionamento
3.224.980-6

Etigraf Etiqueta Gráfica Ltda.

Etigraf

Fone: (61) 3344-1539
Fax: (61) 3344-1033

Etiquetas Adesivas para Presentes, Boutiques, Confecções, rótulos,Adesivos p/carro e Silkscreen em geral

e-mail: etigraf@etigraf.com.br / etigraf@solar.com.br

SIG/SUL - Quadra 03 - Lt. 30 - Bloco C - Loja 40 - Centro Comercial Local - CEP 70610-400 - Brasília - DF

CNPJ: 03.624.319/0001-86 CF/DF: 07.325.928/001-75

NOTA FISCAL DE SERVIÇOS
MODELO 3

[X] USUÁRIO FINAL [ ] ENTRADA
[ ] SUBCONTRATAÇÃO [ ] REMESSA

Nº 1930

1ª Via - Branco - Destinatário
2ª Via - Azul - Fisco
3ª Via - Rosa - Contabilidade
4ª Via - Amarelo - Fixa no Talão

Data Limite p/ Emissão
27/07/2012

TOMADOR DOS SERVIÇOS OU DESTINATÁRIO

Partido Socialista Brasileiro

TRIBUNAL SUPERIOR ELEITORAL
Fls. 000061
CPAD I/STF

Endereço

SCLN Quadra 304, Bloco A, Entrada 63

Cidade	UF	Cep	Fone/Fax:
Brasília	DF	70.736-510	3327-9611

CNPJ/CPF	Insc. Estadual	Data de Emissão
01.421.697/0001-37	Isento	04 / 06 / 2012

Código	Quant.	Descrição dos Serviços	Aliquota	Preços Unitário	Preços Total
Unid.	5.000	Confecção de adesivos em vinil branco, fixação externa, medindo 24,2x6,3cm, corte reto, impressão vermelha.....		0,65	3.250,00

CONTABILIZADO

4o. OFICIO DE NOTAS DE BRASILIA
Autentico esta copia, conforme Art. 7.V da Lei 8935/94.
BRASILIA/DF, 11 de Dezembro de 2012
019-HELIO MENDONCA
ESCREVENTE AUTORIZADO
Selo:TJDFT20120091770545KCRMX
Disponivel no site www.tjdft.jus.br
WILSON JOSE DA SILVA

Banco de Brasília – BRB
Ag.: 028
C/C: 602.888-3
Vencimento: 13 de Junho de 2012

SIMPLES NACIONAL
Lei Complementar Federal nº 128 de 19/12/2008
"Recolhimento pelos Valores Fixos Mensais"

DEDUÇÕES LEGAIS

VALOR R$ 3.250,00

BASE DE CÁLCULO DO ISS

VALOR DO ISS

INFORMAÇÕES COMPLEMENTARES

Documento emitido por EPP ou ME, optante pelo Simples Nacional não gera Direito a Crédito Fiscal.

PROCON CENTRAL - Tel.: 151 - SCS - Qd 08 - Ed. Venancio 2000 - Bloco E - 2º andar - Sala 204 - CEP 70333-900
Telegráfica 10 Tls. 25x4 vias de 1.754 a 2.000 - SIBS 1.500 a 1.754 - 2.000 a 2.500
TELEGRAFICA E EDITORA LTDA. - SIBS Qd. 03 - Conj. C - Lote 07 - Subsolo - CEP: 71736-303 - N.Bandeirante-DF - Tel.: (61) 3386-0066 - Fax: (61) 3386-0077 - CNPJ: 26.437.855/0001-78 - CF/DF 07.352.852/001-16

BANCO DO BRASIL

Retorno de PROCESSAMENTO número: 3428 - Pag402

PARTIDO SOCIALISTA BRASILEIRO
20/06/2012

Bco Agência Nr.Doc.crédito	Conta Corrente	Favorecido Mensagem	Valor	Nr. Autenticação
Ocorrência: Pago, pagamentos para 14/06/2012				
001 2727-8 000000000000	00.000.016.003-2	SCLN 316 SERVICOS POSTAI Crédito efetuado	2.333,85	E.D2E.286.F0C.8B9.05D
001 2727-8 000000000000	00.000.016.003-2	SCLN 316 SERVICOS POSTAI Crédito efetuado	862,40	A.8B6.929.8CB.764.08E
001 4037-1 000000000000	00.000.006.693-1	TC GRAFICA E EDITORA LTD Crédito efetuado	3.180,00	2.EF8.B93.6BB.7E6.95C
Total parcial		0000003	6.376,25	
Total geral		0000003	6.376,25	

TRIBUNAL SUPERIOR ELEITORAL
Fls.: 000062
CPAD/SJD

CONTABILIZADO

4o. OFICIO DE NOTAS DE BRASILIA

Autentico esta copia, conforme Art. 7,V da Lei 8935/94.
BRASILIA/DF, 11 de Dezembro de 2012

019-NELIO MENDONCA
ESCREVENTE AUTORIZADO
Selo:TJDFT20120091[illegible]424DPMJ
Disponivel no site [illegible] tjdft.jus.br
WILSON JOSE DA SILVA

Aroldo de Souza Araújo
4º Ofício de Notas do DF
Escrevente Autorizado

EM BRANCO

BANCO DO BRASIL

PARTIDO SOCIALISTA BRASILEIRO

Autorização para Liberação dos créditos - Pag302 **12/06/2012**

Favorecido	Inscrição	Banco	Agencia	Conta	Valor
Pagamentos para : 14/06/2012		Remessa : 001750			
TC GRAFICA E EDITORA L	03.226.000/0001-00	001	4037-1	00.000.006.693-1	3.180,00
Total parcial: R$	3.180,00	quantidade: 00001			
Total geral : R$	3.180,00	quantidade: 00001			

TRIBUNAL SUPERIOR ELEITORAL
Fls: 000063
CPAD/SJD

Solicitamos e autorizamos a liberação para processamento do arquivo gerado pelo aplicativo Pagamentos de fornecedores, salários e outros, transmitido eletronicamente contendo 00001 registro(s) no valor total de R$ 3.180,00 em favor do(s) acima relacionado(s).

Prefixo da Agência : 3604-8
Conta Corrente Debitada: 00.000.412.231-3

CONFERE COM O ORIGINAL

PARTIDO SOCIALISTA BRASILEIRO

4o. OFICIO DE NOTAS DE BRASILIA
Autentico esta copia, conforme Art. 7.V
BRASILIA/DF, 11 de Dezembro de 2012
019-HELIO MENDONCA
ESCREVENTE AUTORIZADO
Selo:TJDFT20120912ZSA23XNBF
Disponivel no site www.tjdft.jus.br
WILSON JOSE DA SILVA

Aroldo de Souza Araújo
4º Ofício de Notas do DF
Escrevente Autorizado

Fernando Cardoso
Gerente de Relacionamento
3.224.089-6

TC - GRÁFICA E EDITORA LTDA EPP

SIG CL Quadra 03 Bloco C Loja, 46 - - Setor de Industria Gráfica, Brasilia, DF - CEP: 70610430 - Fone/Fax: 06133442510

DANFE
Documento Auxiliar da Nota Fiscal Eletrônica
0 - Entrada
1 - Saída [1]
Nº 000.000.031
SÉRIE: 1
Página 1 de 1

CONTROLE DO FISCO

CHAVE DE ACESSO
5312 0503 2260 0000 0100 5500 1000 0000 3119 0492 4072

Consulta de autenticidade no portal nacional da NF-e www.nfe.fazenda.gov.br/portal ou no site da Sefaz Autorizadora

NATUREZA DA OPERAÇÃO	PROTOCOLO DE AUTORIZAÇÃO DE USO
Serviços	353120013047248 - 29/05/2012 13:06

INSCRIÇÃO ESTADUAL	INSCRIÇÃO ESTADUAL DO SUBST. TRIB.	CNPJ
0739757400116		03.226.000/0001-00

TRIBUNAL SUPERIOR ELEITORAL Fls: 000064 CPAD/SEJUD

DESTINATÁRIO/REMETENTE

NOME/RAZÃO SOCIAL			CNPJ/CPF	DATA DA EMISSÃO
PSB - Partido Socialista Brasileiro			01.421.697/0001-37	29/05/2012
ENDEREÇO	**BAIRRO/DISTRITO**	**CEP**		**DATA DE ENTRADA/SAÍDA**
SCLN 304 - Bloco A - Sobreloja - Entrada, 63 - Asa	Asa Norte	70736-510		
MUNICÍPIO	**FONE/FAX**	**UF**	**INSCRIÇÃO ESTADUAL**	**HORA DE ENTRADA/SAÍDA**
Brasilia	33276405	DF	ISENTO	

CONTABILIZADO

FATURA

PAGAMENTO À VISTA

CALCULO DO IMPOSTO

BASE DE CÁLCULO DO ICMS	VALOR DO ICMS	BASE DE CÁLCULO DO ICMS ST	VALOR DO ICMS ST	VALOR TOTAL DOS PRODUTOS
0,00	0,00	0,00	0,00	0,00

VALOR DO FRETE	VALOR DO SEGURO	DESCONTO	OUTRAS DESPESAS ACESSÓRIAS	VALOR DO IPI	VALOR TOTAL DA NOTA
0,00	0,00	0,00	0,00	0,00	3.180,00

TRANSPORTADOR/VOLUMES TRANSPORTADOS

RAZÃO SOCIAL	FRETE POR CONTA	CÓDIGO ANTT	PLACA DO VEÍCULO	UF	CNPJ/CPF
	0 - Emitente				

ENDEREÇO	MUNICÍPIO	UF	INSCRIÇÃO ESTADUAL

QUANTIDADE	ESPÉCIE	MARCA	NUMERAÇÃO	PESO BRUTO	PESO LÍQUIDO

DADOS DO PRODUTO/SERVIÇO

CÓDIGO	DESCRIÇÃO DO PRODUTO/SERVIÇO	NCM/SH	CST	CFOP	UNID.	QTD.	VLR. UNIT.	VLR. TOTAL	BC ICMS	VLR ICMS	VLR IPI	ALIQ ICMS	ALIQ ISSQN
1001	Impressão de 20.000 Informativo PSB a 2x1 cores no papel AP 120grsl	49029000		5933	Serv	1,0000	3.180,0000	3.180,00					

Autentico esta copia, conforme Art. 7.V da Lei 8935/94.
BRASILIA/DF, 11 de Dezembro de 2012
OTAVIO MENDONCA
ESCREVENTE AUTORIZADO
Selo:TJDFT20122AP01769419JTUR
Disponivel no site www.tjdft.jus.br
WILSON JOSE DA SILVA

Aroldo de Souza Araújo
4º Oficial de Notas do DF
Escrevente Autorizado

CÁLCULO DO ISSQN

INSCRIÇÃO MUNICIPAL	VALOR TOTAL DOS SERVIÇOS	BASE DE CÁLCULO DO ISSQN	VALOR DO ISSQN
0739757400116	3.180,00	0,00	0,00

DADOS ADICIONAIS

INFORMAÇÕES COMPLEMENTARES	RESERVADO AO FISCO
PROCON DF 151 BANCO DO BRASIL S.A AG. 4037-1 C/C 6.6 93-1	

BANCO DO BRASIL

Retorno de PROCESSAMENTO número: 3431 - Pag402

PARTIDO SOCIALISTA BRASILEIRO

21/06/2012

Bco Agência Nr.Doc.crédito	Conta Corrente	Favorecido Mensagem	Valor	Nr. Autenticação
Ocorrência: Pago, pagamentos para 15/06/2012				
001 1003-0 000000000000	00.000.432.136-7	D CORES COPIADORA LANCH. Crédito efetuado	279,75	E.9CF.4CB.235.54A.D6F
033 3100- 000000000000	00.013.000.620-8	IRFATUR TURISMO E HOTELA Crédito efetuado	822,66	C.E5D.018.0CE.243.BF6
070 0103- 000000000000	00.000.025.715-6	REGEL-COMERCIAL DE TECID Crédito efetuado	4.110,00	4.D53.B60.026.328.75E
Total parcial		0000003	5.212,41	
Total geral		0000003	5.212,41	

TRIBUNAL SUPERIOR ELEITORAL
Fls.: 000065
CPAD/SAJ

4o. OFICIO DE NOTAS DE BRASILIA
Autentico esta copia, conforme Art. 7,V da Lei 8935/94.
BRASILIA/DF, 11 de Dezembro de 2012
019-HELIO MENDONCA
ESCREVENTE AUTORIZADO
Selo:TJDFT20120091X9472XGMR
Disponivel no site www.tjdft.jus.br
WILSON JOSE DA SILVA

Aroldo de Souza Araujo
4º Ofício de Notas do DF
Escrevente Autorizado

BANCO DO BRASIL

PARTIDO SOCIALISTA BRASILEIRO

Autorização para Liberação dos créditos - Pag302

12/06/2012

Favorecido	Inscrição	Banco Agencia Conta	Valor
Pagamentos para : 15/06/2012	Remessa : 001749		
REGEL-COMERCIAL DE TEC	02.710.168/0001-16	070 0103- 00.000.025.715-6	4.110,00
Total parcial: R$	4.110,00	quantidade: 00001	
Total geral : R$	4.110,00	quantidade: 00001	

TRIBUNAL SUPERIOR ELEITORAL
Fls.: 000066
CPAD/SJD

Solicitamos e autorizamos a liberação para processamento do arquivo gerado pelo aplicativo Pagamentos de fornecedores, salários e outros, transmitido eletronicamente contendo 00001 registro(s) no valor total de R$ 4.110,00 em favor do(s) acima relacionado(s).

Prefixo da Agência : 3604-8
Conta Corrente Debitada: 00.000.412.231-3

PARTIDO SOCIALISTA BRASILEIRO

4o. OFICIO DE NOTAS DE BRASILIA
Autentico esta copia conforme Art. 7.º da Lei 8935/94.
BRASILIA DF, 11 de Dezembro de 2012
OLIVAMELIO MENDONCA
ESCREVENTE AUTORIZADO
Selo:TJDFT20120[illegible]176946QFTGZ
Disponivel no site www.tjdft.jus.br
WILSON JOSE DA SILVA

Aroldo de Souza Araújo
4º Ofício de Notas do DF
Escrevente Autorizado

Fernando Cardoso
Gerente de Relacionamento
3.224.990-6

Recebemos de REGEL COMERCIAL DE TECIDOS LTDA ME os produtos constantes da Nota Fiscal indicada ao lado
Emissão: 08/06/2012 Dest/Reme: PARTIDO SOCIALISTA BRASILEIRO Valor Total: 4.110,00

DATA DE RECEBIMENTO	IDENTIFICAÇÃO E ASSINATURA DO RECEBEDOR

NF-e
Nº: 000.000.444
SÉRIE: 1

TRIBUNAL SUPERIOR ELEITORAL
Fls: 000067

IDENTIFICAÇÃO DO EMITENTE

REGEL COMERCIAL DE TECIDOS LTDA ME
QNE 34 LOTE 20 LOJA 03 000
TAGUATINGA - 72125-340
BRASILIA - DF
FONE: (61)33542901

DANFE

Documento Auxiliar da Nota Fiscal Eletrônica
0 - ENTRADA
1 - SAÍDA [1]
N.º 000.000.444
SÉRIE 1-FOLHA 1/1

CHAVE DE ACESSO
5312 0602 7101 6800 0116 5500 1000 0004 4410 0000 4444

Consulta de autenticidade no portal nacional da NF-e www.nfe.fazenda.gov.br/portal ou no site da Sefaz Autorizadora

NATUREZA DA OPERAÇÃO	PROTOCOLO DE AUTORIZAÇÃO DE USO
VENDA DE MERCADORIA ADQUIRIDA OU RE	353120013989278 08/06/2012 16:57:37

INSCRIÇÃO ESTADUAL	INSCRIÇÃO ESTADUAL DO SUBST. TRIBUTÁRIO	C.N.P.J.
0742829100113		02.710.168/0001-16

DESTINATÁRIO / REMETENTE

NOME / RAZÃO SOCIAL			CNPJ / CPF	DATA DE EMISSÃO
PARTIDO SOCIALISTA BRASILEIRO			01.421.697/0001-37	08/06/2012
ENDEREÇO	**BAIRRO**	**CEP**		**DATA DE SAÍDA**
SCLN 304 BL A SOBRELOJA 000	ASANORTE	70736-510		08/06/2012
MUNICÍPIO	**FONE / FAX**	**ESTADO**	**INSCRIÇÃO ESTADUAL**	**HORA DE SAÍDA**
BRASILIA	(00)33260722	DF	ISENTO	11:35:29

FATURA/DUPLICATAS

NÚMERO	VENCIMENTO	VALOR	NÚMERO	VENCIMENTO	VALOR	NÚMERO	VENCIMENTO	VALOR
[illegible]44/01	08/06/2012	4.110,00						

CÁLCULO DO IMPOSTO

BASE DE CÁLCULO DO ICMS	VALOR DO ICMS	BASE CÁLCULO DO ICMS SUBST.	VALOR DO ICMS SUBST.	VALOR TOTAL DOS PRODUTOS
0,00	0,00	0,00	0,00	4.110,00

VALOR DO FRETE	VALOR DO SEGURO	DESCONTO	OUTRAS DESP. ACESSÓRIAS	VALOR DO IPI	VALOR TOTAL DA NOTA FISCAL
0,00	0,00	0,00	0,00	0,00	4.110,00

TRANSPORTADOR / VOLUMES TRANSPORTADOS

NOME / RAZÃO SOCIAL	FRETE POR CONTA	CÓDIGO ANTT	PLACA DO VEÍCULO	UF	CNPJ / CPF
	9-SEM FRETE				
ENDEREÇO	**MUNICÍPIO**			**UF**	**INSCRIÇÃO ESTADUAL**

QUANTIDADE	ESPÉCIE	MARCA	NUMERO	PESO BRUTO	PESO LÍQUIDO
0	VOLUMES	DIVERSAS		0,000	0,000

DADOS DOS PRODUTOS / SERVIÇOS

CÓDIGO	DESCRIÇÃO DO PRODUTO / SERVIÇO	NCM/SH	CSO SN	CFOP	UNID	QUANT.	VALOR UNITÁRIO	VALOR TOTAL	VALOR DESC.	B.CÁLC. DO ICMS	VALOR ICMS	VALOR IPI	ALÍQ. ICMS	ALÍQ IPI
0000362	CAMISA RETALHO	61099900/61	0102	5102	UND	207,000	10,0000	2.070,00	0,00	0,00	0,00	0,00	0,00	0,00
0000376	CAMISA GOLA POLO AMARELA COM SERIGRAFIA	99000787/99	0102	5102	UND	102,000	20,0000	2.040,00	0,00	0,00	0,00	0,00	0,00	0,00

4o. OFICIO DE NOTAS DE BRASILIA
Autentico esta copia, conforme Art. 7.V da Lei 8935/94.
BRASILIA/DF, 11 de Dezembro de 2012
019-HELIO MENDONCA
ESCREVENTE AUTORIZADO
Selo:TJDFT20120091[illegible]945JRODGA
Disponivel no site www.tjdft.jus.br
WILSON JOSE DA SILVA

Aroldo de Souza Araújo
4º Ofício de Notas do DF
Escrevente Autorizado

DADOS ADICIONAIS

INFORMAÇÕES COMPLEMENTARES	RESERVADO AO FISCO
DOCUMENTO EMITIDO POR ME OU EPP OPTANTANTE PELO SIMPLES NACIONAL NOME FANTASIA :112-PARTIDO SOCIALISTA BRASILEIRO PESO :0.000 SCLN 304 BL. A SOBRELOJA ASANORTE - BRASLIA - DF	

DATA E HORA DA IMPRESSÃO: 08/06/2012 11:35:41

Desenvolvido por Autogere Sistemas - autogere@gmail.com

Bco Agência Nr.Doc.crédito	Conta Corrente	Favorecido Mensagem	Valor	Nr. Autenticação
Ocorrência: Pago, pagamentos para 15/06/2012				
237 1228-9 000000000000	00.000.032.937-1	RESTAURANTE PICANHAS DO Crédito efetuado	172,40	5.1F6.B2F.28E.5FE.93F
001 0185-6 000000000000	00.000.026.715-5	RIBEIRO INDUSTRIA, COMER Crédito efetuado	3.556,00	5.21E.778.DE0.66A.D5E
001 4325-7 000000000000	00.000.008.054-3	SABOY COMUNICACAO LTDA. Crédito efetuado	151.222,70	D.EDA.08C.7B2.8B5.0C3
001 3433-9 000000000000	00.000.500.137-4	SOCIEDADE DE TAXI AEREO Crédito efetuado	15.517,50	4.5AD.D2B.160.D17.BE0
001 3433-9 000000000000	00.000.500.137-4	SOCIEDADE DE TAXI AEREO Crédito efetuado	15.674,92	5.D8E.CF8.58F.894.786
Total parcial		0000005	186.143,52	
Total geral		0000005	186.143,52	

TRIBUNAL SUPERIOR ELEITORAL
Fls: 000068
CPAD/ASP

CONFERIDO

4o. OFICIO DE NOTAS DE BRASILIA
Autentico esta copia, conforme Art. 7,V da Lei 8935/94.
BRASILIA/DF, 11 de Dezembro de 2012
019-HELIO MENDONCA
ESCREVENTE AUTORIZADO
Selo:TJDFT20120091[illegible]530DHXJ
Disponivel no site www.tjdft.jus.br
WILSON JOSE DA SILVA

Aroldo de Souza Araújo
4º Ofício de Notas do DF
Escrevente Autorizado

BANCO DO BRASIL

PARTIDO SOCIALISTA BRASILEIRO

Autorização para Liberação dos créditos - Pag302

14/06/2012

Favorecido	Inscrição	Banco Agencia Conta	Valor
Pagamentos para : 15/06/2012	**Remessa : 001757**		
RIBEIRO INDUSTRIA, COM	01.531.324/0001-19	001 0185-6 00.000.026.715-5	3.556,00
Total parcial: R$	**3.556,00**	**quantidade: 00001**	
Total geral : R$	**3.556,00**	**quantidade: 00001**	

TRIBUNAL SUPERIOR ELEITORAL
Fls.: 000069
CPAD/TSE

Solicitamos e autorizamos a liberação para processamento do arquivo gerado pelo aplicativo Pagamentos de fornecedores, salários e outros, transmitido eletronicamente contendo 00001 registro(s) no valor total de R$ 3.556,00 em favor do(s) acima relacionado(s).

Prefixo da Agência : 3604-8
Conta Corrente Debitada: 00.000.412.231-3

PARTIDO SOCIALISTA BRASILEIRO

4o. OFICIO DE NOTAS DE BRASILIA
Autentico esta copia, conforme Art. 7,V da Lei 8935/94.
BRASILIA/DF, 11 de Dezembro de 2012
019-HELIO MENDONCA
ESCREVENTE AUTORIZADO
Selo:TJDFT20120091769528ILYM
Disponivel no site www.tjdft.jus.br
WILSON JOSE DA SILVA

Aroldo de Souza Araujo
4º Ofício de Notas do DF
Escrevente Autorizado

Fernando Cardoso
Gerente de Relacionamento
8.224.989-6

(051) 99685498 fone/fax 051 34526200
e-mail: ribeiro.ind@terra.com.br

Ribeiro Indústria, Comércio de Brindes Ltda.
Rua Deputado Athaide Pacheco, nº 215,
93.220-120, Centro, Sapucaia do Sul, RS
Telefone: (51) 3452-6200

DANFE

DOCUMENTO AUXILIAR DA NOTA FISCAL ELETRÔNICA

0 - ENTRADA
1 - SAÍDA [1]

Nº: **000.001.091**
SÉRIE: **000**
FOLHA 1 DE 1

CONTROLE DO FISCO

CHAVE DE ACESSO
4312 0601 5313 2400 0119 5500 0000 0010 9110 6240 5130

Consulta de autenticidade no portal nacional da NF-e www.nfe.fazenda.gov.br/portal ou no site da Sefaz autorizadora

NATUREZA DA OPERAÇÃO	PROTOCOLO DE AUTORIZAÇÃO DE USO
Venda	143120078120307 - 12/06/2012 16:13:07

INSCRIÇÃO ESTADUAL	INSCR. ESTADUAL DO SUBST. TRIBUT.	CNPJ
1320109990		01.531.324/0001-19

TRIBUNAL SUPERIOR ELEITORAL 000070 BRASÍLIA-DF

DESTINATÁRIO/REMETENTE

NOME/RAZÃO SOCIAL			CNPJ/CPF	DATA DE EMISSÃO
Partido Socialista Brasileiro			01.421.697/0001-37	12/06/2012
ENDEREÇO	**BAIRRO/DISTRITO**		**CEP**	**DATA DE SAÍDA/ENTRADA**
Rua CLN, 304 - Entrada 63 - sobre Loja	Norte B.A		70.736-510	12/06/2012
MUNICÍPIO	**FONE/FAX**	**UF**	**INSCRIÇÃO ESTADUAL**	**HORA DE SAÍDA**
Brasília		DF	ISENTO	18:00:00

FATURA/DUPLICATAS

FORMA DE PAGAMENTO	NÚMERO DA FATURA	VALOR ORIGINAL	DESCONTO	VALOR LÍQUIDO
Pagamento à Vista				

CÁLCULO DE IMPOSTO

BASE DE CÁLCULO DO ICMS	VALOR DO ICMS	BASE DE CÁLCULO DO ICMS ST	VALOR DO ICMS ST	VALOR TOTAL DOS PRODUTOS
0,00	0,00	0,00	0,00	3.440,00

VALOR DO FRETE	VALOR DO SEGURO	DESCONTO	OUTRAS DESPESAS ACESSÓRIAS	VALOR DO IPI	VALOR TOTAL DA NF-e
116,00	0,00	0,00	0,00	0,00	3.556,00

TI PORTADOR/VOLUMES TRANSPORTADOS

RAZÃO SOCIAL	FRETE POR CONTA	CÓDIGO ANTT	PLACA DO VEÍCULO	UF	CNPJ/CPF
	0 - Emitente				

ENDEREÇO	MUNICÍPIO	UF	INCRIÇÃO ESTADUAL

QUANTIDADE	ESPÉCIE	MARCA	NUMERAÇÃO	PESO BRUTO	PESO LÍQUIDO
1	VOLUME			20,000	20,000

DADOS DOS PRODUTOS/SERVIÇOS

CODIGO	DESCRIÇÃO DO PRODUTO/SERVIÇO	NCM/SH	CST	CFOP	UNID	QTD.	VLR. UNIT	VLR. TOTAL	BC. ICMS	VLR ICMS	VLR. IPI	ALÍQUOTA ICMS	ALÍQUOTA IPI
BP 07	BOTTONS	71070000	0101	6101	UN	4.000,0000	0,8600	3.440,00					

CONFERE COM O ORIGINAL

4o. OFICIO DE NOTAS DE BRASILIA
Autentico esta copia, conforme Art. 7,V da Lei 8935/94.
BRASILIA/DF, 11 de Dezembro de 2012
019-NELIO MENDONCA
ESCREVENTE AUTORIZADO
Selo:TJDFT20120091769523JAKK
Disponivel no site www.tjdft.jus.br
WILSON JOSE DA SILVA

Arnaldo de Souza Araújo
4º Ofício de Notas do DF
Escrevente Autorizado

CÁLCULO DO ISSQN

INSCRIÇÃO MUNICIPAL	VALOR TOTAL DOS SERVIÇOS	BASE DE CÁLCULO DO ISSQN	VALOR DO ISSQN

DADOS ADICIONAIS

INFORMAÇÕES COMPLEMENTARES	RESERVADO AO FISCO
Informações de interesse do FISCO: DOCUMENTO EMITIDO POR ME OU EPP OPTANTE PELO SIMPLES NACIONAL NÃO GERA DIREITO A CRÉDITO FISCAL DE IPI. PERMITE O APROVEITAMENTO DO CRÉDITO DE ICMS NO VALOR DE R$ 82,85; CORRESPONDENTE À ALÍQUOTA DE 2,33%, NOS TERMOS DO ART. 23 DA LC 123/2006	

Nota fiscal eletrônica disponível para download em https://enota.safeweb.com.br/enotae

RECEBEMOS DE Ribeiro Indústria, Comércio de Brindes Ltda. OS PRODUTOS/SERVIÇOS CONSTANTES DA NF-e INDICADA AO LADO, EMITIDA EM 12/06/2012		VALOR TOTAL DA NF-e	NF-e
Partido Socialista Brasileiro		R$ 3.556,00	Nº: 000.001.091
DATA DE RECEBIMENTO	IDENTIFICAÇÃO E ASSINATURA DO RECEBEDOR		SÉRIE: 000

BANCO DO BRASIL

PARTIDO SOCIALISTA BRASILEIRO

Retorno de PROCESSAMENTO número: 3442 - Pag402

22/06/2012

Bco Agência Nr.Doc.crédito	Conta Corrente	Favorecido Mensagem	Valor	Nr. Autenticação
Ocorrência: Pago, pagamentos para 21/06/2012				
070 0103- 000000000000	00.000.025.715-6	REGEL-COMERCIAL DE TECID Crédito efetuado	5.620,00	A.E80.9CA.589.195.CA6
Total parcial		000000	5.620,00	
Total geral		00000	5.620,00	

TRIBUNAL SUPERIOR ELEITORAL
Fls: 000071
CPAD/SAD

CONTABILIZADO

4o. OFICIO DE NOTAS DE BRASILIA
Autentico esta copia, conforme Art. 7,V da Lei 8935/94.
BRASILIA/DF, 11 de Dezembro de 2012
019-HELOA MENDONCA
ESCREVENTE AUTORIZADO
Selo:TJDFT20120091763673SYHK
Disponivel no site www.tjdft.jus.br
WILSON JOSE DA SILVA

Aroldo de Souza Araújo
4º Ofício de Notas do DF
Escrevente Autorizado

BANCO DO BRASIL

PARTIDO SOCIALISTA BRASILEIRO

Autorização para Liberação dos créditos - Pag302 **18/06/2012**

Favorecido	Inscrição	Banco Agencia Conta	Valor
Pagamentos para : 19/06/2012	**Remessa : 001760**		
REGEL-COMERCIAL DE TEC	02.710.168/0001-16	070 0103- 00.000.025.715-6	5.620,00
Total parcial: R$	5.620,00	quantidade: 00001	
Total geral : R$	5.620,00	quantidade: 00001	

TRIBUNAL SUPERIOR ELEITORAL
Fls: 000072
CPAD/SAO

Solicitamos e autorizamos a liberação para processamento do arquivo gerado pelo aplicativo Pagamentos de fornecedores, salários e outros, transmitido eletronicamente contendo 00001 registro(s) no valor total de R$ 5.620,00 em favor do(s) acima relacionado(s).

Prefixo da Agência : 3604-8
Conta Corrente Debitada: 00.000.412.231-3

PARTIDO SOCIALISTA BRASILEIRO

4o. OFICIO DE NOTAS DE BRASILIA
Autentico esta copia, conforme Art. 7,V
Lei 8935/94
BRASILIA/DF, 11 de Dezembro de 2012
019-HELIO MENDONCA
ESCREVENTE AUTORIZADO
Selo: TJDFT20120911[illegible]BHGY
Disponivel no site www.tjdft.jus.br
WILSON JOSE DA SILVA

Arnaldo de Souza Araujo
4º Ofício de Notas do DF
Escrevente Autorizado

Fernando Cardoso
Gerente de Relacionamento
3224.9896

TRIBUNAL SUPERIOR ELEITORAL
Fls.: 000073

Recebemos de REGEL COMERCIAL DE TECIDOS LTDA ME os produtos constantes da Nota Fiscal indicada ao lado
Emissão: 13/06/2012 Dest/Reme: PARTIDO SOCIALISTA BRASILEIRO Valor Total: 5.620,00

DATA DE RECEBIMENTO	IDENTIFICAÇÃO E ASSINATURA DO RECEBEDOR

NF-e
Nº: 000.000.447
SÉRIE: 1

IDENTIFICAÇÃO DO EMITENTE

REGEL COMERCIAL DE TECIDOS LTDA ME
QNE 34 LOTE 20 LOJA 03 000
TAGUATINGA - 72125-340
BRASILIA - DF
FONE: (61)33542901

DANFE
Documento Auxiliar da Nota Fiscal Eletrônica
0 - ENTRADA
1 - SAÍDA [1]
N.º 000.000.447
SÉRIE 1 FOLHA 1/1

CHAVE DE ACESSO
5312 0602 7101 6800 0116 5500 1000 0004 4710 0000 4470

Consulta de autenticidade no portal nacional da NF-e www.nfe.fazenda.gov.br/portal ou no site da Sefaz Autorizadora

NATUREZA DA OPERAÇÃO	PROTOCOLO DE AUTORIZAÇÃO DE USO
VENDA DE MERCADORIA ADQUIRIDA OU RE	353120014361988 13/06/2012 11:35:57

INSCRIÇÃO ESTADUAL	INSCRIÇÃO ESTADUAL DO SUBST. TRIBUTÁRIO	C.N.P.J.
0742829100113		02.710.168/0001-16

DESTINATÁRIO / REMETENTE

NOME / RAZÃO SOCIAL			CNPJ / CPF	DATA DE EMISSÃO
PARTIDO SOCIALISTA BRASILEIRO			01.421.697/0001-37	13/06/2012
ENDEREÇO	**BAIRRO**		**CEP**	**DATA DE SAÍDA**
SCLN 304 BL A SOBRELOJA 000	ASANORTE		70736-510	13/06/2012
MUNICÍPIO	**FONE / FAX**	**ESTADO**	**INSCRIÇÃO ESTADUAL**	**HORA DE SAÍDA**
BRASILIA	(00)33260722	DF	ISENTO	11:36:01

FATURA/DUPLICATAS

NÚMERO	VENCIMENTO	VALOR	NÚMERO	VENCIMENTO	VALOR	NÚMERO	VENCIMENTO	VALOR
00[redacted]/01	13/06/2012	5.620,00						

CÁLCULO DO IMPOSTO

BASE DE CÁLCULO DO ICMS	VALOR DO ICMS	BASE CÁLCULO DO ICMS SUBST.	VALOR DO ICMS SUBST.	VALOR TOTAL DOS PRODUTOS
0,00	0,00	0,00	0,00	5.620,00

VALOR DO FRETE	VALOR DO SEGURO	DESCONTO	OUTRAS DESP. ACESSÓRIAS	VALOR DO IPI	VALOR TOTAL DA NOTA FISCAL
0,00	0,00	0,00	0,00	0,00	5.620,00

TRANSPORTADOR / VOLUMES TRANSPORTADOS

NOME / RAZÃO SOCIAL	FRETE POR CONTA	CÓDIGO ANTT	PLACA DO VEÍCULO	UF	CNPJ / CPF
	9-SEM FRETE				
ENDEREÇO	**MUNICÍPIO**			**UF**	**INSCRIÇÃO ESTADUAL**

QUANTIDADE	ESPÉCIE	MARCA	NUMERO	PESO BRUTO	PESO LÍQUIDO
0	VOLUMES	DIVERSAS		0,000	0,000

DADOS DOS PRODUTOS / SERVIÇOS

CÓDIGO	DESCRIÇÃO DO PRODUTO / SERVIÇO	NCM/SH	CSO SN	CFOP	UNID	QUANT.	VALOR UNITÁRIO	VALOR TOTAL	VALOR DESC.	B.CÁLC. DO ICMS	VALOR ICMS	VALOR IPI	ALÍQ. ICMS	ALÍQ IPI
0000364	CAMISA POMBO EMBAIXO	61099900/61	0102	5102	UND	312,000	10,0000	3.120,00	0,00	0,00	0,00	0,00	0,00	0,00
0000413	CAMISA ALGODAO BRANCO COM SERIGRAFIA FRENTE E COSTAS REFERENTE A "RIO 20+"	61099900/61	0102	5102	UND	200,000	12,5000	2.500,00	0,00	0,00	0,00	0,00	0,00	0,00

4o. OFICIO DE NOTAS DE BRASILIA
Autentico esta copia, conforme Art. 7,V da Lei 8935/94.
BRASILIA/DF, 11 de Dezembro de 2012
OLIVELIO MENDONCA
ESCREVENTE AUTORIZADO
Selo:TJDFT20L200[illegible]4956:IMXJH
Disponivel no site www.tjdft.
WILSON JOSE DA SIL[illegible]

Arnaldo de Souza Araújo
4º Ofício de Notas do DF
Escrevente Autorizado

DADOS ADICIONAIS

INFORMAÇÕES COMPLEMENTARES	RESERVADO AO FISCO
DOCUMENTO EMITIDO POR ME OU EPP OPTANTANTE PELO SIMPLES NACIONAL NOME FANTASIA :112-PARTIDO SOCIALISTA BRASILEIRO PESO :0.000 SCLN 304 BL. A SOBRELOJA ASANORTE - BRASLIA - DF DADOS PARA PAGAMENTO BANCO BRB 070 AG 103 C/C 25715-6	

DATA E HORA DA IMPRESSÃO: 13/06/2012 11:36:12

Desenvolvido por Autogere Sistemas - autogere@gmail.com

TRIBUNAL SUPERIOR ELEITORAL
Fls.: 000074
CPAD/SJD

Comp	Banco	Agência	DV	C1	Conta	C2	Série	Cheque N.o	C3	
452	001	3604	8	6	412.231-3	6	800	855861	2	R$ (2.662,00)

Pague por este cheque a quantia de (DOIS MIL, SEISCENTOS E SESSENTA E DOIS REAIS) $$$$

28/06/2012 - BANCO DO BRASIL - 16:34:57
481119974 0346

OUVIDORIA BB 0800 729 5678

COMPROVANTE DE PAGAMENTO DE TITULOS

BANCO DO BRASIL S.A.

00190000090226389943381833969116553780000266200	
NOSSO NUMERO	22638994381833969
CONVENIO	02263899
KOSMOS BRINDES PROMOCIONAIS LT	
AGENCIA/COD. CEDENTE	2809/00024457
DATA DE VENCIMENTO	28/06/2012
DATA DO PAGAMENTO	28/06/2012
VALOR DO DOCUMENTO	2,662,00
VALOR COBRADO	2,662,00

NR.AUTENTICACAO 9.783.F53.121.497.EE5

LEIA NO VERSO COMO CONSERVAR ESTE DOCUMENTO, ENTRE OUTRAS INFORMACOES.

4o. OFICIO DE NOTAS DE BRASILIA

Autentico esta copia, conforme Art. 7.V da Lei 8935/94.
BRASILIA/DF, 06 de Julho de 2012

019-HELIO MENDONCA
ESCREVENTE AUTORIZADO
Selo:TJDFT20120090976825MTIC
Disponivel no site www.tjdft.jus.br
WILSON JOSE DA SILVA

Hélio Mendonça
1º Ofício de Notas de Brasília-DF
Escrevente Autorizado

28/06/2012 - BANCO DO BRASIL - 16:34:57
481119974 0346

OUVIDORIA BB 0800 729 5678

COMPROVANTE DE PAGAMENTO DE TITULOS

TRIBUNAL SUPERIOR ELEITORAL
Fls: 000075
ASSINATURA

BANCO DO BRASIL S.A.

00190000090226389943381833969116553780000266200	
NOSSO NUMERO	22638994381833969
CONVENIO	02263899
KOSMOS BRINDES PROMOCIONAIS LT	
AGENCIA/COD. CEDENTE	2809/00024457
DATA DE VENCIMENTO	28/06/2012
DATA DO PAGAMENTO	28/06/2012
VALOR DO DOCUMENTO	2,662,00
VALOR COBRADO	2,662,00

NR.AUTENTICACAO 9.783.F53.121.497.EE5

LEIA NO VERSO COMO CONSERVAR ESTE DOCUMENTO, ENTRE OUTRAS INFORMACOES.

4o. OFICIO DE NOTAS DE BRASILIA

Autentico esta copia, conforme Art. 7.V da Lei 8935/94.
BRASILIA/DF, 11 de Dezembro de 2012

019-HELIO MENDONCA
ESCREVENTE AUTORIZADO
Selo:TJDFT20120090976882MQAI
Disponivel no site www.tjdft.jus.br
WILSON JOSE DA SILVA

Aroldo de Souza Araújo
4º Ofício de Notas do DF
Escrevente Autorizado

RECEBEMOS DE KOSMOS BRINDES PROMOCIONAIS LTDA. - EPP OS PRODUTOS DA NOTA FISCAL ELETRÔNICA INDICADA AO LADO.

DATA DE RECEBIMENTO	IDENTIFICAÇÃO E ASSINATURA DO RECEBEDOR

NF-e
Nº 0000448 - FL1/2
SÉRIE 1

KOSMOS BRINDES PROMOCIONAIS LTDA. - EPP

RUA CELESTE, 122 -
QUARTA PARADA - SAO PAULO - SP
03174-060 - (11)3105-9090

DANFE
DOCUMENTO AUXILIAR DA NOTA FISCAL ELETRÔNICA

1 - ENTRADA
2 - SAÍDA
2

Nº 0000448
SÉRIE 1
FOLHA 1/2

CHAVE DE ACESSO
3512 0613 0422 9100 0122 5500 1000 0004 4810 0000 4487

Consulta de autenticidade no portal nacional NF-e www.nfe.fazenda.gov.br/portal ou no site da SEFAZ Autorizada

TRIBUNAL SUPERIOR ELEITORAL
Fls.: 000076
CPADI/SJD

NATURZA DA OPERAÇÃO	PROTOCOLO DE AUTORIZAÇÃO DE USO
VEND.P/NAO CONTRIBUINTE	135120328162002

INSCRIÇÃO ESTADUAL	INSCR ESTADUAL DE SUBST. TRIBUTÁRIO	CNPJ
147722722118		13.042.291/0001-22

DESTINATÁRIO/REMETENTE

NOME/RAZÃO SOCIAL	CNPJ/CPF	DATA DA EMISSÃO
PARTIDO SOCIALISTA BRASILEIRO	01.421.697/0001-37	13/06/2012

ENDEREÇO	BAIRRO/DISTRITO	CEP	DATA DA ENTRADA/SAÍDA
SCLN 304 BLOCO A	CENTRO	70736-510	13/06/2012

MUNICÍPIO	FONE/FAX	UF	INSCRIÇÃO ESTADUAL	HORA DA ENTRADA/SAÍDA
BRASILIA	6133289360	DF	ISENTO	08:53:49

...URA/DUPLICATA

448 28/06/2012 R$ 2.662,00

CALCULO DO IMPOSTO

BASE DE CÁLCULO DO ICMS	VALOR DO ICMS	BASE DE CÁLCULO DO ICMS SUBSTITUIÇÃO	VALOR DO ICMS SUBSTITUIÇÃO	VALOR TOTAL DOS PRODUTOS
0,00	0,00	0,00	0,00	2.662,00

VALOR DO FRETE	VALOR DO SEGURO	DESCONTO	OUTRAS DESPESAS ACESSÓRIAS	VALOR DO IPI	VALOR TOTAL DA NOTA
0,00	0,00	0,00	0,00	0,00	2.662,00

TRANSPORTADOR/VOLUMES TRANSPORTADOS

RAZÃO SOCIAL	FRETE POR CONTA 0-EMITENTE 1-DESTINATÁRIO 2-TERCEIROS	CÓDIGO ANTT	PLACA DO VEÍCULO	UF	CNPJ/CPF
DI PIU EXPRESS	0				00.519.515/0001-00

ENDEREÇO	NUNICÍPIO	UF	INSCRIÇÃO ESTADUAL
RUA GUAMIUMA,125	SAO PAULO	SP	115528512110

QUANTIDADE	ESPÉCIE	MARCA	NUMERAÇÃO	PESO BRUTO	PESO LÍQUIDO
6	CAIXAS		1	85	85

DADOS DOS PRODUTOS/SERVIÇOS

CÓDIGO PRODUTO	DESCRIÇÃO DO PRODUTO / SERVIÇO	NCM/SH	CST	CFOP	UN	QUANT	VALOR UNIT.	VALOR TOTAL	BASE CÁLC ICMS	VALOR DO ICMS	VALOR DO IPI	ALÍQ ICMS	ALÍQ IPI
010490	CANECA AZ12 VERMELHA	69120000	0	6108	UN	200,000	13,310	2.662,00	0,00	0,00	0,00	0,00	0,00

4o. OFICIO DE NOTAS DE BRASILIA
Autentico esta copia, conforme Art. 7,V da Lei 8935/94.
BRASILIA/DF, 11 de Dezembro de 2012
019-HELIO MENDONCA
ESCREVENTE AUTORIZADO
Selo:TJDFT20120091769876ULXF
Disponivel no site www.tjdft.jus.br
WILSON JOSE DA SILVA

Aroldo de Souza Araujo
4º Ofício de Notas do DF
Escrevente Autorizado

DADOS ADICIONAIS

INFORMAÇÕES COMPLEMENTARES
A/C: CACILDA - (61) 3328-9360 - (61) 9982-2025
OBS: FRETE (R$225,00) INCLUSO NO UNIT.DAS PECAS
Documento emitido por ME ou EPP optante pelo Simples Nacional
Nao gera direito a credito fiscal de ISS e IPI
Permite o aproveitamento do crUdito de ICMS no valor de R$ 68,15, correspondente a aliquota de 2.5600% nos termos do ART.23 da LC 123
PEDIDO Nro 47244
A T E N C A O:
Caso nao receba o boleto ate 5 dias antes do vencimento, favor ligar para (11) 3105-9090

RESERVADO AO FISCO

TRIBUNAL SUPERIOR ELEITORAL
Fls.: 000077
CPAD/SJD

Comp	Banco	Agência	DV	C1	Conta	C2	Série	Cheque N.o	C3	
452	001	3604	8	6	412.251-5	6	800	855862	5	R$ (384,00)

Pague por este cheque a quantia de (TREZENTOS E OITENTA E QUATRO REAIS) $$$$

02/07/2012 - BANCO DO BRASIL - 16:43:16
481119333 0710

OUVIDORIA BB 0800 729 5678
COMPROVANTE DE PAGAMENTO DE TITULOS

BRB - BANCO DE BRASILIA S.A.

07090000208600358910700640070256153820000038400
DATA DO PAGAMENTO 02/07/2012
VALOR DO DOCUMENTO 384,00
VALOR COBRADO 384,00

NR.AUTENTICACAO 5.E67.486.13B.AEE.4A0
LEIA NO VERSO COMO CONSERVAR ESTE DOCUMENTO,
ENTRE OUTRAS INFORMACOES.

4o. OFICIO DE NOTAS DE BRASILIA

Autentico esta copia, conforme Art. 7,V da Lei 8935/94.
BRASILIA/DF, 06 de Julho de 2012

019-HELIO MENDONCA
ESCREVENTE AUTORIZADO
Selo:TJDFT20120091780874VXFL
Disponivel no site www.tjdft.jus.br
WILSON JOSE DA SILVA

Helio Mendonça
4º Ofício de Notas de Brasília-DF
Escrevente Autorizado

4o. OFICIO DE NOTAS DE BRASILIA

Autentico esta copia, conforme Art. 7,V da Lei 8935/94.
BRASILIA/DF, 13 de Dezembro de 2012

019-HELIO MENDONCA
ESCREVENTE AUTORIZADO
Selo:TJDFT20120091780874VXFL
Disponivel no site www.tjdft.jus.br
WILSON JOSE DA SILVA

02/07/2012 - BANCO DO BRASIL - 16:43:16
481119333 0710

OUVIDORIA BB 0800 729 5678
COMPROVANTE DE PAGAMENTO DE TITULOS

BRB - BANCO DE BRASILIA S.A.

07090000208600358910700640070256153820000038400
DATA DO PAGAMENTO 02/07/2012
VALOR DO DOCUMENTO 384,00
VALOR COBRADO 384,00

NR.AUTENTICACAO 5.E67.486.13B.AEE.4A0
LEIA NO VERSO COMO CONSERVAR ESTE DOCUMENTO,
ENTRE OUTRAS INFORMACOES.

TRIBUNAL SUPERIOR ELEITORAL
Fls: 000078

4o. OFICIO DE NOTAS DE BRASILIA

Autentico esta copia, conforme Art. 7,V da Lei 8935/94.
BRASILIA/DF, 13 de Dezembro de 2012

019-HELIO MENDONCA
ESCREVENTE AUTORIZADO
Selo:TJDFT20120091780874VXFL
Disponivel no site www.tjdft.jus.br
WILSON JOSE DA SILVA



trodat

a nacional

NACIONAL COMÉRCIO E INDÚSTRIA LTDA.

Carimbos - Placas em Acrílico, Alumínio, Latão e Aço - Quadro de Avisos
Plaquetas de Patrimonio - Plastificadora e Plastificações.
SINALIZAÇÃO VISUAL

SIG SUL - Quadra 06 - Nº 2.210 - Fundos - CEP 70.610-460 - Brasília - DF
Fone: (61) 3344-2540 - Fax: (61) 3344-2690 / 3344-2691
e-mail: comercial@nacionalcarimbos.com.br

NOTA FISCAL MOD. 1

TRIBUNAL SUPERIOR ELEITORAL FLS. 000079

[X] SAÍDA [ ] ENTRADA

NÚMERO 59878

1ª VIA CLIENTE

C.N.P.J.(MF) 00.308.981/0001-39

NATUREZA DA OPERAÇÃO	CFOP	INSCR. ESTADUAL DO SUBSTITUTO TRIBUTÁRIO	INSCRIÇÃO ESTADUAL	DATA LIMITE PARA EMISSÃO
Venda Prod. Estab.	5.10:		07.324.231/001-50	29/03/201:

NOME /DESTINATÁRIO: PARTIDO SOCIALISTA BRASILEIRO
ENDEREÇO: SCLN 304 BL.A SOBRELOJA ASA NORTE ENTRADA 63 BAIRRO:
MUNICÍPIO: BRASILIA ESTADO: DF
C.N.P.J.: 21.421.697/0001-37 INSC. ESTADUAL:
DATA DA EMISSÃO: 31/08/2012
DATA DA SAÍDA/ENTRADA:
HORA DA SAÍDA: 09:47

CONTAS CORRENTES: BCO. DO BRASIL - AG. 4037.1 C/C: 9056-5 BRB - AG. 028 C/C: 600.358-9
FATURA:

COD.	DESCRIÇÃO DOS PRODUTOS	C.F.	S.T.	UNID.	QUANT.	VALOR UNITÁRIO	VALOR TOTAL	ALÍQUOTAS ISS	ALÍQUOTAS ICMS	ALÍQUOTAS IPI	VALOR DO IP
01011	CARIMBO TRODAT 4911	2		UN	1	24.00	24.00		17%		
028	PLACA EM ACO ESCOVADO MED.30x10cm	2		UN	4	90.00	360.00		17%		

Condicao de Pagamento:

02/07/2012 R$ 384.00

CONFERIDO

4o. OFICIO DE NOTAS DE BRASILIA
Autentico esta copia, conforme Art. 7,V da Lei 8935/94.
BRASILIA/DF, 13 de Dezembro de 2012
019-HELIO MENDONCA
ESCREVENTE AUTORIZADO
Selo:TJDFT20120091780825MW
Disponivel no site www.tjdft.jus.br
WILSON JOSE DA SILVA

OPTANTE PELO SIMPLES NACIONAL
FAVOR NÃO RETER IMPOSTOS
LEI Nº 123/2006
CNPJ: 00.308.981/0001-39

BASE DE CÁLCULO DO ICMS	VALOR DO ICMS	BASE CÁLC. ICMS SUBST.	VALOR DO ICMS SUBSTITUIÇÃO	BASE DE CÁL. DO ISS	VALOR TOTAL DOS PRODUTO
384.00	65.28			0.00	384.00
VALOR DO FRETE	**VALOR DO SEGURO**	**OUTRAS DESPESAS ACESSÓRIAS**	**VALOR DO IPI**	**VALOR DO ISS**	**VALOR TOTAL DA NOTA**
0.00			0.00	0.00	384.00

NOME / RAZÃO SOCIAL DO TRANSPORTADOR	FRETE POR CONTA 1 - EMITENTE 2 - DESTINATÁRIO	PLACA DO VEÍCULO	UF	CNPJ / CPF
NACIONAL COM. E IND. LTDA				

ENDEREÇO	MUNICÍPIO	UF	INSCRIÇÃO ESTADUAL

QUANTIDADE	ESPÉCIE	MARCA	NÚMERO	PESO BRUTO	PESO LÍQUIDO

CÓDIGO FISCAL
1 - ISS 4 - DEVOLUÇÃO
2 - ICMS 5 - OUTROS
3 - IPI

DADOS ADICIONAIS
AS No.22867 22866 VENDEDOR: CONTZETE
Contato/Fone: DANIELA (613)328-9368

PROCON - FONE: 151 - Ed. Venâncio 2000 - Sala 240 - Bloco B-60 - Brasília-DF

Nº DE CONTROLE DO FORMULÁRIO 060426

BSB Form. Cont.e Edit. Ltda.,SIG Qd. 8 nº 2.265 - TEL.(61) 3344-3900 - C.N.P.J. 72.588.668/0001-02 / CF/DF 07.344.614/001-02 - NF 3.000x5 - 60.001 A 63.000 - 03/2012 - AIDF 1-515-02150/2012

BANCO DO BRASIL

PARTIDO SOCIALISTA BRASILEIRO

Retorno de PROCESSAMENTO número: 3503 - Pag402

09/07/2012

TRIBUNAL SUPERIOR ELEITORAL
000080
CPAD1/SAD

Bco Agência Nr.Doc.crédito	Conta Corrente	Favorecido Mensagem	Valor	Nr. Autenticação
Ocorrência: Pago, pagamentos para 06/07/2012				
001 0071-X 000000000000	00.000.013.927-0	PSB/AC Crédito efetuado	10.079,86	C.8A4.A18.F0B.6E8.A1F
104 0020- 000000000000	00.000.004.266-1	PSB/AM Crédito efetuado	15.665,97	8.FF5.859.34B.4B4.304
104 1956- 000000000000	00.000.001.286-1	PSB/CE Crédito efetuado	57.986,84	E.6E4.838.C44.D52.920
070 0218- 000000000000	00.000.002.287-0	PSB/DF Crédito efetuado	10.878,51	5.6E7.5FD.A15.3D0.415
001 3480-0 000000000000	00.000.013.872-X	PSB/ES Crédito efetuado	41.359,03	7.812.783.7F3.E15.570
001 3381-2 000000000000	00.000.007.069-6	PSB/MS Crédito efetuado	13.440,44	2.88C.031.502.D1B.5CD
001 0046-9 000000000000	00.000.533.577-9	PSB/MT Crédito efetuado	18.444,08	A.477.C7B.1D3.0C4.AD6
001 2946-7 000000000000	00.000.024.616-6	PSB/PA Crédito efetuado	15.553,89	C.1D9.358.047.767.A19
001 1234-3 000000000000	00.000.035.574-7	PSB/PB Crédito efetuado	16.404,07	1.E8E.C28.C69.BB3.171
001 3108-9 000000000000	00.000.020.963-5	PSB/PE Crédito efetuado	96.403,48	4.5A5.B73.AD1.4D2.B95
001 1637-3 000000000000	00.000.036.328-6	PSB/PI Crédito efetuado	23.055,51	E.17A.1CB.4A1.84B.2B4
001 1518-0 000000000000	00.000.008.145-0	PSB/PR Crédito efetuado	29.271,66	A.4C0.068.5B6.A08.2FC
001 2865-7 000000000000	00.000.416.022-3	PSB/RJ Crédito efetuado	52.255,58	C.94A.12B.F31.5F1.1B4
104 0759- 000000000000	00.000.000.872-0	PSB/RN Crédito efetuado	24.780,06	F.402.EA0.83C.F8C.FFE
001 0102-3 000000000000	00.000.010.175-3	PSB/RO Crédito efetuado	15.233,92	3.8A2.024.63A.8CD.75B
001 2617-4 000000000000	00.000.032.442-6	PSB/RR Crédito efetuado	10.683,43	1.D79.045.0A1.B47.65C
041 0839- 000000000000	00.060.540.400-1	PSB/RS Crédito efetuado	37.243,91	D.1BB.B64.63A.94A.25B
001 2638-7 000000000000	00.000.017.000-3	PSB/SC Crédito efetuado	11.772,64	B.4E3.FA1.C11.BB4.C70
104 4129- 000000000000	00.000.000.440-2	PSB/SP Crédito efetuado	164.180,15	3.78E.1FE.17B.8EC.F34
001 1505-9 000000000000	00.000.031.785-3	PSB/TO Crédito efetuado	13.258,33	F.DEB.C73.950.D00.678
001 4037-1 000000000000	00.000.006.693-1	TC GRAFICA E EDITORA LTD Crédito efetuado	3.400,00	1.E5A.9A9.36F.99B.031
Total parcial		0000021	681.351,36	
Total geral		0000021	681.351,36	

CONTABILIZADO

4o. OFICIO DE NOTAS DE BRASILIA
Autentico esta copia, conforme Art. 7,V da Lei 8935/94.
BRASILIA/DF, 13 de Dezembro de 2012
019-HELIO MENDONSA
ESCREVENTE AUTORIZADO
Selo:TJDFT20120091[illegible]PEQN
Disponivel no site www.tjdft.jus.br
WILSON JOSE DA SILVA

BANCO DO BRASIL

PARTIDO SOCIALISTA BRASILEIRO

Autorização para Liberação dos créditos - Pag302

04/07/2012

Favorecido	Inscrição	Banco Agencia Conta	Valor
Pagamentos para : 06/07/2012	Remessa : 001830		
TC GRAFICA E EDITORA L	03.226.000/0001-00	001 4037-1 00.000.006.693-1	3.400,00
Total parcial: R$	3.400,00	quantidade: 00001	
Total geral : R$	3.400,00	quantidade: 00001	

TRIBUNAL SUPERIOR ELEITORAL
00081
CPAD/SSP

Solicitamos e autorizamos a liberação para processamento do arquivo gerado pelo aplicativo Pagamentos de fornecedores, salários e outros, transmitido eletronicamente contendo 00001 registro(s) no valor total de R$ 3.400,00 em favor do(s) acima relacionado(s).

Prefixo da Agência : 3604-8
Conta Corrente Debitada: 00.000.412.231-3

CONTABILIZADO

PARTIDO SOCIALISTA BRASILEIRO

4o. OFICIO DE NOTAS DE BRASILIA
Autenticado este COPIA, conforme Art. 7,V da Lei 8935/94.
BRASILIA/DF, 13 de Dezembro de 2012
019-HELIO MENDONCA
ESCREVENTE AUTORIZADO
Selo:TJDFT20120091780980SWIK
Disponivel no site www.tjdft.jus.br
WILSON JOSE DA SILVA

PROTOCOLO
18 JUL. 2012
BANCO DO BRASIL S.A.
Parlamento - (DF)

RECEBEMOS DE TC - GRÁFICA E EDITORA LTDA EPP OS PRODUTOS/SERVIÇOS CONSTANTES DA NOTA FISCAL INDICADA AO LADO		NF-e Nº 000.000.045 SÉRIE: 1
DATA DE RECEBIMENTO	IDENTIFICAÇÃO E ASSINATURA DO RECEBEDOR	

TC - GRÁFICA E EDITORA LTDA EPP

SIG CL Quadra 03 Bloco C Loja, 46 - - Setor de Industria Gráfica, Brasilia, DF - CEP: 70610430 - Fone/Fax: 06133442510

DANFE

Documento Auxiliar da Nota Fiscal Eletrônica

0 - Entrada
1 - Saída [1]

Nº 000.000.045
SÉRIE: 1
Página 1 de 1

CONTROLE DO FISCO

CHAVE DE ACESSO
5312 0603 2260 0000 0100 5500 1000 0000 4513 2562 6508

Consulta de autenticidade no portal nacional da NF-e www.nfe.fazenda.gov.br/portal ou no site da Sefaz Autorizadora

NATUREZA DA OPERAÇÃO		PROTOCOLO DE AUTORIZAÇÃO DE USO
Serviços		353120015928795 - 29/06/2012 15:11
INSCRIÇÃO ESTADUAL	**INSCRIÇÃO ESTADUAL DO SUBST. TRIB.**	**CNPJ**
0739757400116		03.226.000/0001-00

DESTINATÁRIO/REMETENTE

NOME/RAZÃO SOCIAL				CNPJ/CPF	DATA DA EMISSÃO
PSB - Partido Socialista Brasileiro				01.421.697/0001-37	29/06/2012
ENDEREÇO	**BAIRRO/DISTRITO**			**CEP**	**DATA DE ENTRADA/SAÍDA**
SCLN 304 - Bloco A - Sobreloja - Entrada, 63 - Asa	Asa Norte			70736-510	
MUNICÍPIO	**FONE/FAX**	**UF**	**INSCRIÇÃO ESTADUAL**		**HORA DE ENTRADA/SAÍDA**
Brasilia	33276405	DF	ISENTO		

FATURA

PAGAMENTO À VISTA

CÁLCULO DO IMPOSTO

BASE DE CÁLCULO DO ICMS	VALOR DO ICMS	BASE DE CÁLCULO ICMS ST	VALOR DO ICMS ST	VALOR TOTAL DOS PRODUTOS
0,00	0,00	0,00	0,00	0,00

VALOR DO FRETE	VALOR DO SEGURO	DESCONTO	OUTRAS DESPESAS ACESSÓRIAS	VALOR DO IPI	VALOR TOTAL DA NOTA
0,00	0,00	0,00	0,00	0,00	3.400,00

TRANSPORTADOR/VOLUMES TRANSPORTADOS

RAZÃO SOCIAL	FRETE POR CONTA	CÓDIGO ANTT	PLACA DO VEÍCULO	UF	CNPJ/CPF
	0 - Emitente				

ENDEREÇO	MUNICÍPIO	UF	INSCRIÇÃO ESTADUAL

QUANTIDADE	ESPÉCIE	MARCA	NUMERAÇÃO	PESO BRUTO	PESO LÍQUIDO

DADOS DO PRODUTO/SERVIÇO

CÓDIGO	DESCRIÇÃO DO PRODUTO/SERVIÇO	NCM/SH	CST	CFOP	UNID.	QT.D.	VLR. UNIT.	VLR. TOTAL	BC ICMS	VLR. ICMS	VLR. IPI	ALÍQ. ICMS	ALÍQ. IPI
1003	Impressão de 1.000 Cartilhas - CSL Coordinación Socialista Latinoamericana, formato 11x14cms, a 4x4 cores Capa no papel couchê 170grs e Miolo no papel couchê 115grs com 48 páginas. Acabamento: com 02 grampos.	49029000		5933	Serv Serv3.	1,0000 1,0000	3.400,0000 3.400,0000	3.400,00					

4o. OFICIO DE NOTAS DE BRASILIA
Autentico esta copia, conforme Art. 7,V da Lei 8935/94.
BRASILIA/DF, 13 de Dezembro de 2012
019-HELIO MENDONCA
ESCREVENTE AUTORIZADO
Selo:TJDFT20120091780978CXB
Disponivel no site www.tjdft.jus.br
WILSON JOSE DA SILVA

CÁLCULO DO ISSQN

INSCRIÇÃO MUNICIPAL	VALOR TOTAL DOS SERVIÇOS	BASE DE CÁLCULO DO ISSQN	VALOR DO ISSQN
0739757400116	3.400,00	0,00	0,00

DADOS ADICIONAIS

INFORMAÇÕES COMPLEMENTARES	RESERVADO AO FISCO
PROCON DF 151 BANCO DO BRASIL AG. 4037-1 C/C 6.693-1	

IDENTIFICAÇÃO DO EMITENTE

KOSMOS BRINDES PROMOCIONAIS LTDA. - EPP - KOSMOS BRINDES

RUA CELESTE, 122 - QUARTA PARADA
03174-060 SAO PAULO - SP
Fone (011) 3105-9090

DANFE

DOCUMENTO AUXILIAR DA NOTA FISCAL ELETRÔNICA

0 - ENTRADA
1 - SAÍDA [1]

Nº 000.000.466
SÉRIE 1
FOLHA 1/1

CHAVE DE ACESSO
3512 0613 0422 9100 0122 5500 1000 0004 6610 0000 4663

Consulta de autenticidade no portal nacional da NF-e www.nfe.fazenda.gov.br/portal ou no site da Sefaz Autorizadora

JUSTIÇA ELEITORAL SUPERIOR ELEITORAL Fls.: 000083 ASSESSORIA DE APOIO

NATUREZA DA OPERAÇÃO	PROTOCOLO DE AUTORIZAÇÃO DE USO
VEND.P/NAO CONTRIBUINTE	**135120363867618 29/06/2012 10:54:58**

INSCRIÇÃO ESTADUAL	INSCRIÇÃO ESTADUAL DO SUBST. TRIBUT.	CNPJ
147.722.722.118		13.042.291/0001-22

DESTINATÁRIO / REMETENTE

NOME / RAZÃO SOCIAL			CNPJ / CPF	DATA DA EMISSÃO
PARTIDO SOCIALISTA BRASILEIRO			**01.421.697/0001-37**	29/06/2012
ENDEREÇO	**BAIRRO / DISTRITO**		**CEP**	**DATA DA SAÍDA**
SCLN, 304 - BLOCO A	CENTRO		70736-510	**29/06/2012**
MUNICÍPIO	**UF**	**FONE / FAX**	**INSCRIÇÃO ESTADUAL**	**HORA DA SAÍDA**
BRASILIA	DF	(061) 3328-9360	ISENTO	**10:58**

FATURA / DUPLICATA

466 14/07/2012 2.662,00

CÁLCULO DO IMPOSTO

BASE DE CÁLCULO DO ICMS	VALOR DO ICMS	BASE DE CÁLCULO DO ICMS S.T.	VALOR DO ICMS SUBSTITUIÇÃO	VALOR TOTAL DOS PRODUTOS
0,00	0,00	0,00	0,00	2.662,00

VALOR DO FRETE	VALOR DO SEGURO	DESCONTO	OUTRAS DESP. ACESSÓRIAS	VALOR TOTAL DO IPI	VALOR TOTAL DA NOTA
0,00	0,00	0,00	0,00	0,00	**2.662,00**

TRANSPORTADOR / VOLUMES TRANSPORTADOS

NOME / RAZÃO SOCIAL	FRETE POR CONTA	CÓDIGO ANTT	PLACA DO VEÍC	UF	CNPJ / CPF
DI PIU EXPRESS	0-EMITENTE				00.519.515/0001-00

ENDEREÇO	MUNICÍPIO	UF	INSCRIÇÃO ESTADUAL
RUA GUAMIUMA,125	SAO PAULO	SP	115.528.512.110

QUANTIDADE	ESPÉCIE	MARCA	NUMERAÇÃO	PESO BRUTO	PESO LÍQUIDO
6	CAIXAS		1	85,000	85,000

DADOS DOS PRODUTOS / SERVIÇOS

CÓDIGO PRODUTO	DESCRIÇÃO DO PRODUTO / SERVIÇO	NCM/SH	CST	CFOP	UNID	QUANT	VALOR UNIT	VALOR TOTAL	B.CÁLC ICMS	VALOR ICMS	VALOR IPI	ALÍQ. ICMS	ALÍQ. IPI
010311	CANECA AZ12 AMARELO CANARIO 360 ML. (ESPEC	69120000	0101	6108	UN	200	13,31	2.662,00	0,00	0,00	0,00	0	0
	CONTINUAÇÃO - INFORMAÇÕES COMPLEMENTARES ATENCAO: Caso nao receba o boleto ate 5 dias antes do vencimento, favor ligar para (11) 3105-9090												

DADOS ADICIONAIS

INFORMAÇÕES COMPLEMENTARES	RESERVADO AO FISCO
A/C: CACILDA - (61) 3328-9360 OU (61) 9982-2025 OBS: FRETE (R$225,00) INCLUSO NO UNIT. DAS PECAS Documento emitido por ME ou EPP optante pelo Simples Nacional Nao gera direito a credito fiscal de ISS e IPI Permite o aproveitamento do crUdito de ICMS no valor de R$ 68,15, correspondente a aliquota de 2.5600% nos termos do ART.23 da LC 123 PEDIDO Nro 47591	

Powered by UniNFe - www.uninfe.com.br

Emitido em 24/04/2013 às 08:37 pelo UniDANFe v.3.1.13 Plus - www.unidanfe.com.br

RECEBEMOS DE KOSMOS BRINDES PROMOCIONAIS LTDA. - EPP OS PRODUTOS E/OU SERVIÇOS CONSTANTES DA NOTA FISCAL ELETRÔNICA INDICADA AO LADO. EMISSÃO: 29/06/2012 VALOR TOTAL: 2.662,00 DESTINATÁRIO: PARTIDO SOCIALISTA BRASILEIRO - SCLN, 304 - BLOCO A, CENTRO, BRASILIA-DF	**NF-e** **Nº 000.000.466** **SÉRIE 1**
DATA DO RECEBIMENTO / IDENTIFICAÇÃO E ASSINATURA DO RECEBEDOR	

BANCO DO BRASIL

PARTIDO SOCIALISTA BRASILEIRO

Retorno de PROCESSAMENTO número: 3585 - Pag402

27/07/2012

Bco Agência	Conta Corrente	Favorecido	Valor	Nr. Autenticação
Nr.Doc.crédito		Mensagem		

TRIBUNAL SUPERIOR ELEITORAL
Fls. 000084
CPADI/SAD

Ocorrência: Pago, pagamentos para 26/07/2012

341 4535-	00.000.019.929-5	ELEICAO 2012 COM.FIN.MG	1.000.000,00	3.5A6.6A2.EAF.C79.E72
000000000000		Crédito efetuado		
237 1228-9	00.000.043.362-4	MYKONOS TURISMO E PASSAG	4.369,26	A.FD5.AF4.0D0.EE1.8F3
000000000000		Crédito efetuado		
070 0103-	00.000.025.715-6	REGEL-COMERCIAL DE TECID	11.451,00	7.53B.39B.33B.3C6.0CC
000000000000		Crédito efetuado		
Total parcial		0000003	1.015.820,26	
Total geral		0000003	1.015.820,26	

CONTABILIZADO

4o. OFICIO DE NOTAS DE BRASILIA

Autentico esta copia, conforme Art. 7.V da Lei 8935/94.
BRASILIA/DF, 12 de Dezembro de 2012

019-HELIO MENDONCA
ESCREVENTE AUTORIZADO
Selo:TJDFT20120091781089NTAA
Disponivel no site www.tjdft.jus.br
DIEGO LIMA DE CARVALHO

BANCO DO BRASIL

Autorização para Liberação dos créditos - Pag302

PARTIDO SOCIALISTA BRASILEIRO
25/07/2012

Favorecido	Inscrição	Banco Agencia Conta	Valor
Pagamentos para : 26/07/2012	**Remessa : 001891**		
REGEL-COMERCIAL DE TEC	02.710.168/0001-16	070 0103- 00.000.025.715-6	11.451,00
Total parcial: R$	11.451,00	quantidade: 00001	
Total geral : R$	11.451,00	quantidade: 00001	

TRIBUNAL SUPERIOR ELEITORAL
Fls: 000085
CPAD/SJD

Solicitamos e autorizamos a liberação para processamento do arquivo gerado pelo aplicativo Pagamentos de fornecedores, salários e outros, transmitido eletronicamente contendo 00001 registro(s) no valor total de R$ 11.451,00 em favor do(s) acima relacionado(s).

Prefixo da Agência : 3604-8
Conta Corrente Debitada: 00.000.412.231-3

PARTIDO SOCIALISTA BRASILEIRO

4o. OFICIO DE NOTAS DE BRASILIA

Autentico esta copia, conforme Art. 7.V da Lei 8935/94.
BRASILIA/DF, 12 de Dezembro de 2012

019-HELIO HENRIQUE
ESCREVENTE AUTORIZADO
Selo:TJDFT20120091781080KSHN
Disponivel no site www.tjdft.jus.br
DIEGO LIMA DE CARVALHO

PROTOCOLO
24 AGO. 2012
BANCO DO BRASIL S.A.
Parlamento - (DF)

Recebemos de REGEL COMERCIAL DE TECIDOS LTDA ME os produtos constantes da Nota Fiscal indicada ao lado
Emissão: 04/07/2012 Dest/Reme: PARTIDO SOCIALISTA BRASILEIRO Valor Total: 11.451,00

DATA DE RECEBIMENTO	IDENTIFICAÇÃO E ASSINATURA DO RECEBEDOR

TRIBUNAL SUPERIOR ELEITORAL
Fls: 000086

NF-e
Nº: 000.000.470
SÉRIE: 1

IDENTIFICAÇÃO DO EMITENTE

REGEL COMERCIAL DE TECIDOS LTDA ME

QNE 34 LOTE 20 LOJA 03 000
TAGUATINGA - 72125-340
BRASILIA - DF
FONE: (61)33542901

DANFE

Documento Auxiliar da Nota Fiscal Eletrônica
0 - ENTRADA
1 - SAÍDA [1]
N.º 000.000.470
SÉRIE 1-FOLHA 1/1

CHAVE DE ACESSO
5312 0702 7101 6800 0116 5500 1000 0004 7010 0000 4707

Consulta de autenticidade no portal nacional da NF-e www.nfe.fazenda.gov.br/portal ou no site da Sefaz Autorizadora

NATUREZA DA OPERAÇÃO	PROTOCOLO DE AUTORIZAÇÃO DE USO
VENDA DE MERCADORIA ADQUIRIDA OU RE	353120016362044 04/07/2012 16:15:54

INSCRIÇÃO ESTADUAL	INSCRIÇÃO ESTADUAL DO SUBST. TRIBUTÁRIO	C.N.P.J.
0742829100113		02.710.168/0001-16

DESTINATÁRIO / REMETENTE

NOME / RAZÃO SOCIAL			CNPJ / CPF	DATA DE EMISSÃO
PARTIDO SOCIALISTA BRASILEIRO			01.421.697/0001-37	04/07/2012
ENDEREÇO	**BAIRRO**		**CEP**	**DATA DE SAIDA**
SCLN 304 BL A SOBRELOJA 000	ASANORTE		70736-510	04/07/2012
MUNICÍPIO	**FONE / FAX**	**ESTADO**	**INSCRIÇÃO ESTADUAL**	**HORA DE SAIDA**
BRASILIA	(00)33260722	DF	ISENTO	16:16:16

FATURA/DUPLICATAS

NÚMERO	VENCIMENTO	VALOR	NÚMERO	VENCIMENTO	VALOR	NÚMERO	VENCIMENTO	VALOR
[redacted]70/01	04/07/2012	11.451,00						

CÁLCULO DO IMPOSTO

BASE DE CÁLCULO DO ICMS	VALOR DO ICMS	BASE CÁLCULO DO ICMS SUBST.	VALOR DO ICMS SUBST.	VALOR TOTAL DOS PRODUTOS
0,00	0,00	0,00	0,00	11.451,00

VALOR DO FRETE	VALOR DO SEGURO	DESCONTO	OUTRAS DESP. ACESSÓRIAS	VALOR DO IPI	VALOR TOTAL DA NOTA FISCAL
0,00	0,00	0,00	0,00	0,00	11.451,00

TRANSPORTADOR / VOLUMES TRANSPORTADOS

NOME / RAZÃO SOCIAL	FRETE POR CONTA	CÓDIGO ANTT	PLACA DO VEÍCULO	UF	CNPJ / CPF
	9-SEM FRETE				
ENDEREÇO	**MUNICÍPIO**			**UF**	**INSCRIÇÃO ESTADUAL**

QUANTIDADE	ESPÉCIE	MARCA	NUMERO	PESO BRUTO	PESO LÍQUIDO
0	VOLUMES	DIVERSAS		0,000	0,000

DADOS DOS PRODUTOS / SERVIÇOS

CÓDIGO	DESCRIÇÃO DO PRODUTO / SERVIÇO	NCM/SH	CSO SN	CFOP	UNID	QUANT.	VALOR UNITÁRIO	VALOR TOTAL	VALOR DESC.	B.CÁLC. DO ICMS	VALOR ICMS	VALOR IPI	ALÍQ. ICMS	ALÍQ IPI
0000364	CAMISA POMBO EMBADXO	61099900/61	0102	5102	UND	204,000	10,0000	2.040,00	0,00	0,00	0,00	0,00	0,00	0,00
0000376	CAMISA GOLA POLO AMARELA COM SERIGRAFIA	99000787/99	0102	5102	UND	100,000	20,0000	2.000,00	0,00	0,00	0,00	0,00	0,00	0,00
0000377	CAMISA GOLA POLO VERMELHA COM SERIGRAFIA	99000787/99	0102	5102	UND	120,000	20,0000	2.400,00	0,00	0,00	0,00	0,00	0,00	0,00
0000365	BANDEIRA MEDINDO 0,70X1,00	63080000/63	0102	5102	UND	31,000	19,0000	589,00	0,00	0,00	0,00	0,00	0,00	0,00
0000366	BANDEIRA MEDINDO 1,00X1,50	63080000/63	0102	5102	UND	201,000	22,0000	4.422,00	0,00	0,00	0,00	0,00	0,00	0,00

4o. OFICIO DE NOTAS DE BRASILIA
Autentico esta copia, conforme Art. 7,V da Lei 8935/94.
BRASILIA/DF, 12 de Dezembro de 2012
919-HELIO HENRIQUE
ESCREVENTE AUTORIZADO
Selo:TJDFT20120091781NZ7MQXS
Disponivel no site www.tjdft.jus.br
DIEGO LIMA DE CARVALHO

DADOS ADICIONAIS

INFORMAÇÕES COMPLEMENTARES	RESERVADO AO FISCO
DOCUMENTO EMITIDO POR ME OU EPP OPTANTANTE PELO SIMPLES NACIONAL NOME FANTASIA :112-PARTIDO SOCIALISTA BRASILEIRO PESO :0.000 SCLN 304 BL. A SOBRELOJA ASANORTE - BRASLIA - DF DADOS PARA PAGAMENTO BANCO BRB 070 AG 103 C/C 025715-6	

DATA E HORA DA IMPRESSÃO: 04/07/2012 16:16:28

BANCO DO BRASIL

PARTIDO SOCIALISTA BRASILEIRO

Retorno de PROCESSAMENTO número: 3696 - Pag402 22/08/2012

Bco Agência Nr.Doc.crédito	Conta Corrente	Favorecido Mensagem	Valor	Nr. Autenticação
001 3475-4 000000000000	00.000.023.698-5	FAUSTO ALVES Crédito efetuado	220,00	4.2B6.F56.B99.C57.143
033 3100- 000000000000	00.013.000.620-8	IRFATUR TURISMO E HOTELA Crédito efetuado	1.210,30	6.D41.391.714.890.486
237 1228-9 000000000000	00.000.043.362-4	MYKONOS TURISMO E PASSAG Crédito efetuado	1.036,90	C.3D6.126.763.5D1.54B
237 1228-9 000000000000	00.000.043.362-4	MYKONOS TURISMO E PASSAG Crédito efetuado	544,50	D.911.719.04C.B0C.F80
237 1228-9 000000000000	00.000.043.362-4	MYKONOS TURISMO E PASSAG Crédito efetuado	4.989,41	B.D62.06D.65B.25B.8BB
237 1228-9 000000000000	00.000.043.362-4	MYKONOS TURISMO E PASSAG Crédito efetuado	3.986,60	5.BF4.797.F2E.D5D.DE1
070 0103- 000000000000	00.000.025.715-6	REGEL-COMERCIAL DE TECID Crédito efetuado	1.144,00	E.A5A.777.198.621.663
001 2727-8 000000000000	00.000.016.003-2	SCLN 316 SERVICOS POSTAI Crédito efetuado	2.102,83	9.6D2.8B5.862.5F1.056
001 1022-7 000000000000	00.000.013.968-8	SHOPPING DO ALUNO LIVRAR Crédito efetuado	194,90	7.793.669.477.7E6.DC3
001 4037-1 000000000000	00.000.006.693-1	TC GRAFICA E EDITORA LTD Crédito efetuado	960,00	0.899.995.B0F.1D3.A8E
Total parcial		0000034	817.282,44	
Total geral		0000035	837.282,44	

CONTABILIZADO

4o. OFICIO DE NOTAS DE BRASILIA
Autentico esta copia, conforme Art. 7,V da Lei 8935/94.
BRASILIA/DF, 14 de Dezembro de 2012
019-HELIO MENDONCA
ESCREVENTE AUTORIZADO
Selo: TJDFT20120001793139YWLT
Disponivel no site www.tjdft.jus.br
MA[illegible]IO SANDYS DE FREITAS SILVA

Alisson Jacinto de Moura
4º Ofício de Notas do DF
Escrevente Autorizado

Fls. 000087

Bco Agência / Nr.Doc.crédito	Conta Corrente	Favorecido / Mensagem	Valor	Nr. Autenticação
Ocorrência: Com ocorrências, pagamentos para 21/08/2012				
237 2895- 000000000000	00.000.164.881-0	ELEICAO 2012 AURELINO CA Agência/conta corrente/dv inválido - Nome difere da base de dados: ELEICAO 201	20.000,00	
Total parcial		0000001	20.000,00	
Ocorrência: Pago, pagamentos para 21/08/2012				
001 3598-X 000000000000	00.000.010.361-6	CARNEIROS E SILVA NETO A Crédito efetuado	16.893,00	A.3F7.ECF.486.B63.D77
237 2679-4 000000000000	00.000.006.482-3	ELEICAO 2012 AURINEQUE D Crédito efetuado	10.000,00	7.B43.1E5.864.4EF.E99
001 3242-5 000000000000	00.000.030.541-3	ELEICAO 2012 BISMARK SAR Crédito efetuado	10.000,00	A.6D9.AE4.AFA.DB0.034
001 2805-3 000000000000	00.000.048.405-9	ELEICAO 2012 CLEURINALDO Crédito efetuado	20.000,00	7.207.74A.E0F.48E.8F2
104 3611-1 000000000000	00.003.000.500-7	ELEICAO 2012 COM.FINANC. Crédito efetuado	300.000,00	E.874.81B.2E4.CFE.3C1
104 1583- 000000000000	00.000.001.895-1	ELEICAO 2012 EDSON JOSE Crédito efetuado	10.000,00	E.EA9.EAA.18F.64E.AE6
001 1839-2 000000000000	00.000.023.684-5	ELEICAO 2012 EURICO FREI Crédito efetuado - Nome difere da base de dados: ELEICAO 2012 EURICO FREIRE DA	20.000,00	D.734.216.D7F.252.E0C
001 2802-9 000000000000	00.000.069.688-9	ELEICAO 2012 FLAVIA ARA Crédito efetuado	10.000,00	B.FA9.AA8.B98.2F1.FB5
001 3258-1 000000000000	00.000.024.464-3	ELEICAO 2012 GEORGE L.GI Crédito efetuado	10.000,00	A.9BC.8D6.330.742.03B
001 0697-1 000000000000	00.000.057.438-4	ELEICAO 2012 GERCINA MAR Crédito efetuado	2.000,00	C.966.463.444.8B8.77D
001 1838-4 000000000000	00.000.039.777-6	ELEICAO 2012 HENRIQUE DE Crédito efetuado	10.000,00	F.2BE.F93.D60.33D.60C
001 2802-9 000000000000	00.000.123.456-0	ELEICAO 2012 ISABELLA M. Crédito efetuado	20.000,00	C.7F4.B9C.3D9.ACF.B41
033 4022- 000000000000	00.038.000.001-0	ELEICAO 2012 JOSE RICARD Crédito efetuado	10.000,00	4.D5E.89E.902.DDA.022
001 2802-9 000000000000	00.000.069.669-2	ELEICAO 2012 JOSEMI SIMO Crédito efetuado - Nome difere da base de dados: ELEICAO 2012 JOSEMI SIMOES DA	20.000,00	2.B13.668.98E.FB5.D6E
001 3505-X 000000000000	00.000.043.395-0	ELEICAO 2012 LADELCO GOM Crédito efetuado	2.000,00	D.31E.168.40C.D78.488
033 2044- 000000000000	00.038.000.007-2	ELEICAO 2012 LUCIANO DUC Crédito efetuado	200.000,00	D.818.1EC.EE7.3D2.847
001 3108-9 000000000000	00.000.033.065-5	ELEICAO 2012 LUIZ CARLOS Crédito efetuado	20.000,00	A.71B.22F.8C0.B3D.53B
104 0050- 000000000000	00.000.001.415-7	ELEICAO 2012 MARCO AUREL Crédito efetuado	20.000,00	8.8E5.5A9.4D3.DEB.4DC
001 0697-1 000000000000	00.000.057.387-6	ELEICAO 2012 NEIDE MARIA Crédito efetuado	5.000,00	F.08E.EFA.7DC.727.588
001 3243-3 000000000000	00.000.030.920-6	ELEICAO 2012 PAULO ROBER Crédito efetuado	20.000,00	3.EE4.363.77E.53D.D3B
104 1583- 000000000000	00.000.001.887-0	ELEICAO 2012 ROMERO JATO Crédito efetuado	20.000,00	5.857.756.603.AB4.CF9
104 0923- 000000000000	00.000.001.354-7	ELEICAO 2012 RONALDO LUI Crédito efetuado	20.000,00	A.83A.04F.82A.134.3F4
104 0045- 000000000000	00.000.001.434-6	ELEICAO 2012 ROSANGELA M Crédito efetuado	5.000,00	7.6E1.658.232.153.D79
341 4694- 000000000000	00.000.022.163-0	ELEICAO 2012 SEVERINO GA Crédito efetuado - Nome difere da base de dados: ELEICAO 2012 SEVERINO GABRIEI	20.000,00	0.57E.886.C01.B65.3BA

4º OFÍCIO DE NOTAS DE BRASÍLIA
Cópia reprográfica, conforme Art. 5º V da Lei 9.534/97
BRASÍLIA, 05 de Dezembro de 2012
ESCREVENTE AUTORIZADO
Selo: TJDFT20120001703289KMTS
Disponível no site www.tjdft.jus.br
MAURICIO SANDYS DE FREITAS SILVA
ALISSON Jucimar Moura
4º Ofício de Notas do DF
Escrevente Autorizado

BANCO DO BRASIL

PARTIDO SOCIALISTA BRASILEIRO

Autorização para Liberação dos créditos - Pag302

20/08/2012

Favorecido	Inscrição	Banco Agencia Conta	Valor
Pagamentos para : 21/08/2012	Remessa : 001974		
TC GRAFICA E EDITORA L	03.226.000/0001-00	001 4037-1 00.000.006.693-1	960,00
Total parcial: R$	960,00	quantidade: 00001	
Total geral : R$	960,00	quantidade: 00001	

TRIBUNAL SUPERIOR ELEITORAL
FLS: 000089
CPAD/SJD

Solicitamos e autorizamos a liberação para processamento do arquivo gerado pelo aplicativo Pagamentos de fornecedores, salários e outros, transmitido eletronicamente contendo 00001 registro(s) no valor total de R$ 960,00 em favor do(s) acima relacionado(s).

Prefixo da Agência : 3604-8
Conta Corrente Debitada: 00.000.412.231-3

PARTIDO SOCIALISTA BRASILEIRO

4o. OFICIO DE NOTAS DE BRASILIA

Autentico esta copia, conforme Art. 7,V da Lei 8935/94.
BRASILIA/DF, 21 de Marco de 2013

005-ARNALDO DE SOUZA ARAUJO
ESCREVENTE AUTORIZADO
Selo:TJDFT20130090389140HCT
Disponivel no site www.tjdft.jus.br
WENDER MENDONCA DE AZEVEDO

Fernando Cardoso
Gerente de Relacionamento
3.224.989-6

RECEBEMOS DE TC - GRÁFICA E EDITORA LTDA EPP OS PRODUTOS/SERVIÇOS CONSTANTES DA NOTA FISCAL INDICADA AO LADO		NF-e Nº 000.000.049 SÉRIE: 1
DATA DE RECEBIMENTO	IDENTIFICAÇÃO E ASSINATURA DO RECEBEDOR	

TRIBUNAL SUPERIOR ELEITORAL
Fls.: 000090
CPAD/STB

TC - GRÁFICA E EDITORA LTDA EPP

SIG CL Quadra 03 Bloco C Loja, 46 - - Setor de Industria Gráfica, Brasilia, DF - CEP: 70610430 - Fone/Fax: 06133442510

DANFE

Documento Auxiliar da Nota Fiscal Eletrônica

0 - Entrada
1 - Saída [1]

Nº 000.000.049
SÉRIE: 1
Página 1 de 1

CONTROLE DO FISCO

CHAVE DE ACESSO
5312 0703 2260 0000 0100 5500 1000 0000 4910 0004 7404

Consulta de autenticidade no portal nacional da NF-e www.nfe.fazenda.gov.br/portal ou no site da Sefaz Autorizadora

NATUREZA DA OPERAÇÃO	PROTOCOLO DE AUTORIZAÇÃO DE USO
Serviços	353120017405299 - 16/07/2012 13:43

INSCRIÇÃO ESTADUAL	INSCRIÇÃO ESTADUAL DO SUBST. TRIB.	CNPJ
0739757400116		03.226.000/0001-00

DESTINATÁRIO/REMETENTE

NOME/RAZÃO SOCIAL			CNPJ/CPF	DATA DA EMISSÃO
PSB - Partido Socialista Brasileiro			01.421.697/0001-37	16/07/2012
ENDEREÇO	**BAIRRO/DISTRITO**		**CEP**	**DATA DE ENTRADA/SAÍDA**
SCLN 304 - Bloco A - Sobreloja - Entrada, 63 - Asa	Asa Norte		70736-510	
MUNICÍPIO	**FONE/FAX**	**UF**	**INSCRIÇÃO ESTADUAL**	**HORA DE ENTRADA/SAÍDA**
Brasilia	33276405	DF	ISENTO	

FATURA

[redacted]GAMENTO À VISTA

CÁLCULO DO IMPOSTO

BASE DE CÁLCULO DO ICMS	VALOR DO ICMS	BASE DE CÁLCULO DO ICMS ST	VALOR DO ICMS ST	VALOR TOTAL DOS PRODUTOS
0,00	0,00	0,00	0,00	0,00

VALOR DO FRETE	VALOR DO SEGURO	DESCONTO	OUTRAS DESPESAS ACESSÓRIAS	VALOR DO IPI	VALOR TOTAL DA NOTA
0,00	0,00	0,00	0,00	0,00	960,00

TRANSPORTADOR/VOLUMES TRANSPORTADOS

RAZÃO SOCIAL	FRETE POR CONTA	CÓDIGO ANTT	PLACA DO VEÍCULO	UF	CNPJ/CPF
	0 - Emitente				

ENDEREÇO	MUNICÍPIO	UF	INSCRIÇÃO ESTADUAL

QUANTIDADE	ESPÉCIE	MARCA	NUMERAÇÃO	PESO BRUTO	PESO LÍQUIDO

DADOS DO PRODUTO/SERVIÇO

CÓDIGO	DESCRIÇÃO DO PRODUTO/SERVIÇO	NCM/SH	CST	CFOP	UNID.	QTD.	VLR. UNIT.	VLR. TOTAL	BC ICMS	VLR. ICMS	VLR. IPI	ALÍQ. ICMS	ALÍQ. IPI
1006	Impressão de 3.000 Cartões de Visita , form. 9,5x5.5cms, papel Duo Design 250grs, sendo 1.000 para Carlos Siqueira, 1.000 para Roberto Amaral e 1.000 Mari Trindade.	49119900		5933	Serv	1,0000	960,0000	960,00					

. OFICIO DE NOTAS DE BRASILIA
Autentico esta copia, conforme Art. 7,V
da Lei 8935/94.
BRASILIA/DF, 14 de Dezembro de 2012
OTO-HELIO MENDONCA
ESCREVENTE AUTORIZADO
Selo: TJDFT20120917309BTKO
Disponivel no site www.tjdft.jus.br
MAURICIO SANDYS DE FREITAS SILVA

Alisson Facundo de Moura
1º Ofício de Notas do DF
Escrevente Autorizado

CÁLCULO DO ISSQN

INSCRIÇÃO MUNICIPAL	VALOR TOTAL DOS SERVIÇOS	BASE DE CÁLCULO DO ISSQN	VALOR DO ISSQN
0739757400116	960,00	0,00	0,00

DADOS ADICIONAIS

INFORMAÇÕES COMPLEMENTARES	RESERVADO AO FISCO
PROCON DF 151 BANCO DO BRASIL - AG. 4037-1 C/C 6.693-1	

BANCO DO BRASIL

PARTIDO SOCIALISTA BRASILEIRO

Retorno de PROCESSAMENTO número: 3696 - Pag402 22/08/2012

Bco Agência Nr.Doc.crédito	Conta Corrente	Favorecido Mensagem	Valor	Nr. Autenticação
001 3475-4 000000000000	00.000.023.698-5	FAUSTO ALVES Crédito efetuado	220,00	4.2B6.F56.B99.C57.143
033 3100- 000000000000	00.013.000.620-8	IRFATUR TURISMO E HOTELA Crédito efetuado	1.210,30	6.D41.391.714.890.486
237 1228-9 000000000000	00.000.043.362-4	MYKONOS TURISMO E PASSAG Crédito efetuado	1.036,90	C.3D6.126.763.5D1.54B
237 1228-9 000000000000	00.000.043.362-4	MYKONOS TURISMO E PASSAG Crédito efetuado	544,50	D.911.719.04C.B0C.F80
237 1228-9 000000000000	00.000.043.362-4	MYKONOS TURISMO E PASSAG Crédito efetuado	4.989,41	B.D62.06D.65B.25B.8BB
237 1228-9 000000000000	00.000.043.362-4	MYKONOS TURISMO E PASSAG Crédito efetuado	3.986,60	5.BF4.797.F2E.D5D.DE1
070 0103- 000000000000	00.000.025.715-6	REGEL-COMERCIAL DE TECID Crédito efetuado	1.144,00	E.A5A.777.198.621.663
001 2727-8 000000000000	00.000.016.003-2	SCLN 316 SERVICOS POSTAI Crédito efetuado	2.102,83	9.6D2.8B5.862.5F1.056
001 1022-7 000000000000	00.000.013.968-8	SHOPPING DO ALUNO LIVRAR Crédito efetuado	194,90	7.793.669.477.7E6.DC3
001 4037-1 000000000000	00.000.006.693-1	TC GRAFICA E EDITORA LTD Crédito efetuado	960,00	0.899.995.B0F.1D3.A8E
Total parcial		0000034	817.282,44	
Total geral		0000035	837.282,44	

CONTABILIZADO

4o. OFICIO DE NOTAS DE BRASILIA
Autentico esta copia, conforme Art. 7,V da lei 8935/94.
BRASILIA/DF: 14 de Dezembro de 2012
010-HELIO MENDONCA
ESCREVENTE AUTORIZADO
Selo:TJDFT20120091797157MOSY
Disponivel no site www.tjdft.jus.br
MAURICIO SANDYS DE FREITAS SILVA

Alisson Jacinto de Moura
4º Ofício de Notas do DF
Escrevente Autorizado

TRIBUNAL SUPERIOR ELEITORAL
Fls. 000092
CPADI/SJD

Bco Agência / Nr.Doc.crédito	Conta Corrente	Favorecido / Mensagem	Valor	Nr. Autenticação
Ocorrência: Com ocorrências, pagamentos para 21/08/2012				
237 2895- 000000000000	00.000.164.881-0	ELEICAO 2012 AURELINO CA Agência/conta corrente/dv inválido - Nome difere da base de dados: ELEICAO 201	20.000,00	
Total parcial		0000001	20.000,00	
Ocorrência: Pago, pagamentos para 21/08/2012				
001 3598-X 000000000000	00.000.010.361-6	CARNEIROS E SILVA NETO A Crédito efetuado	16.893,00	A.3F7.ECF.486.B63.D77
237 2679-4 000000000000	00.000.006.482-3	ELEICAO 2012 AURINEQUE D Crédito efetuado	10.000,00	7.B43.1E5.864.4EF.E99
001 3242-5 000000000000	00.000.030.541-3	ELEICAO 2012 BISMARK SAR Crédito efetuado	10.000,00	A.6D9.AE4.AFA.DB0.034
001 2805-3 000000000000	00.000.048.405-9	ELEICAO 2012 CLEURINALDO Crédito efetuado	20.000,00	7.207.74A.E0F.48E.8F2
104 3611-1 000000000000	00.003.000.500-7	ELEICAO 2012 COM.FINANC. Crédito efetuado	300.000,00	E.874.81B.2E4.CFE.3C1
104 1583- 000000000000	00.000.001.895-1	ELEICAO 2012 EDSON JOSE Crédito efetuado	10.000,00	E.EA9.EAA.18F.64E.AE6
001 1839-2 000000000000	00.000.023.684-5	ELEICAO 2012 EURICO FREI Crédito efetuado - Nome difere da base de dados: ELEICAO 2012 EURICO FREIRE DA	20.000,00	D.734.216.D7F.252.E0C
001 2802-9 000000000000	00.000.069.688-9	ELEICAO 2012 FLAVIA ARA Crédito efetuado	10.000,00	B.FA9.AA8.B98.2F1.FB5
001 3258-1 000000000000	00.000.024.464-3	ELEICAO 2012 GEORGE L.GI Crédito efetuado	10.000,00	A.9BC.8D6.330.742.03B
001 0697-1 000000000000	00.000.057.438-4	ELEICAO 2012 GERCINA MAR Crédito efetuado	2.000,00	C.966.463.444.8B8.77D
001 1838-4 000000000000	00.000.039.777-6	ELEICAO 2012 HENRIQUE DE Crédito efetuado	10.000,00	F.2BE.F93.D60.33D.60C
001 2802-9 000000000000	00.000.123.456-0	ELEICAO 2012 ISABELLA M. Crédito efetuado	20.000,00	C.7F4.B9C.3D9.ACF.B41
033 4022- 000000000000	00.038.000.001-0	ELEICAO 2012 JOSE RICARD Crédito efetuado	10.000,00	4.D5E.89E.902.DDA.022
001 2802-9 000000000000	00.000.069.669-2	ELEICAO 2012 JOSEMI SIMO Crédito efetuado - Nome difere da base de dados: ELEICAO 2012 JOSEMI SIMOES DA	20.000,00	2.B13.668.98E.FB5.D6E
001 3505-X 000000000000	00.000.043.395-0	ELEICAO 2012 LADELCO GOM Crédito efetuado	2.000,00	D.31E.168.40C.D78.488
033 2044- 000000000000	00.038.000.007-2	ELEICAO 2012 LUCIANO DUC Crédito efetuado	200.000,00	D.818.1EC.EE7.3D2.847
001 3108-9 000000000000	00.000.033.065-5	ELEICAO 2012 LUIZ CARLOS Crédito efetuado	20.000,00	A.71B.22F.8C0.B3D.53B
104 0050- 000000000000	00.000.001.415-7	ELEICAO 2012 MARCO AUREL Crédito efetuado	20.000,00	8.8E5.5A9.4D3.DEB.4DC
001 0697-1 000000000000	00.000.057.387-6	ELEICAO 2012 NEIDE MARIA Crédito efetuado	5.000,00	F.08E.EFA.7DC.727.588
001 3243-3 000000000000	00.000.030.920-6	ELEICAO 2012 PAULO ROBER Crédito efetuado	20.000,00	3.EE4.363.77E.53D.D3B
104 1583- 000000000000	00.000.001.887-0	ELEICAO 2012 ROMERO JATO Crédito efetuado	20.000,00	5.857.756.603.AB4.CF9
104 0923- 000000000000	00.000.001.354-7	ELEICAO 2012 RONALDO LUI Crédito efetuado	20.000,00	A.83A.04F.82A.134.3F4
104 0045- 000000000000	00.000.001.434-6	ELEICAO 2012 ROSANGELA M Crédito efetuado	5.000,00	7.6E1.658.232.153.D79
341 1594- 000000000000	00.000.022.163-0	ELEICAO 2012 SEVERINO GA Crédito efetuado - Nome difere da base de dados: ELEICAO 2012 SEVERINO GABRIEI	20.000,00	0.57E.886.C01.B65.3BA

4º OFÍCIO DE NOTAS DE BRASÍLIA
Autentico esta cópia, conforme Art. 5.V da Lei 8935/94.
BRASÍLIA/DF, 14 de Dezembro de 2012
019-HELIO MENDONCA
ESCREVENTE AUTORIZADO
Selo: TJDFT20120091793290ZTUG
Disponível no site www.tjdft.jus.br
MAURICIO SANDYS DE FREITAS SILVA
Alissón Jacinto de Moura
1º Ofício de Notas do DF
Escrevente Autorizado

BANCO DO BRASIL

PARTIDO SOCIALISTA BRASILEIRO

Autorização para Liberação dos créditos - Pag302

20/08/2012

Favorecido	Inscrição	Banco Agencia Conta	Valor
Pagamentos para : 21/08/2012	Remessa : 001975		
REGEL-COMERCIAL DE TEC	02.710.168/0001-16	070 0103- 00.000.025.715-6	1.144,00
Total parcial: R$	1.144,00	quantidade: 00001	
Total geral : R$	1.144,00	quantidade: 00001	

PRIMEIRA SUPERIOR ELEITORAL
Fls.: 000093
CPAD/SJD

Solicitamos e autorizamos a liberação para processamento do arquivo gerado pelo aplicativo Pagamentos de fornecedores, salários e outros, transmitido eletronicamente contendo 00001 registro(s) no valor total de R$ 1.144,00 em favor do(s) acima relacionado(s).

Prefixo da Agência : 3604-8
Conta Corrente Debitada: 00.000.412.231-3

PARTIDO SOCIALISTA BRASILEIRO

4o. OFICIO DE NOTAS DE BRASILIA
Autêntico esta cópia, conforme Art. 7,V da Lei 8935/94
BRASILIA/DF, 14 de Dezembro de 2012
819-NELIO MENDONCA
ESCREVENTE AUTORIZADO
Selo:TJDFT20120091791E2YRVP
Disponivel no site www.tjdft.jus.br
MAURICIO SANDYS DE FREITAS SILVA

Alisson Jacinto de Moura
4º Ofício de Notas do DF
Escrevente Autorizado

Fernando Cardoso
Gerente de Relacionamento
3.224.989-6

Recebemos de REGEL COMERCIAL DE TECIDOS LTDA ME os produtos constantes da Nota Fiscal indicada ao lado
Emissão: 18/07/2012 Dest/Reme: PARTIDO SOCIALISTA BRASILEIRO Valor Total: 1.144,00

DATA DE RECEBIMENTO	IDENTIFICAÇÃO E ASSINATURA DO RECEBEDOR

NF-e
Nº: 000.000.487
SÉRIE: 1

TRIBUNAL SUPERIOR ELEITORAL
Fls: 000094
ASAD/SAO

IDENTIFICAÇÃO DO EMITENTE

REGEL COMERCIAL DE TECIDOS LTDA ME

QNE 34 LOTE 20 LOJA 03 000
TAGUATINGA - 72125-340
BRASILIA - DF
FONE: (61)33542901

DANFE

Documento Auxiliar da Nota Fiscal Eletrônica
0 - ENTRADA
1 - SAÍDA [1]
N.º 000.000.487
SÉRIE 1-FOLHA 1/1

CHAVE DE ACESSO
5312 0702 7101 6800 0116 5500 1000 0004 8710 0000 4879

Consulta de autenticidade no portal nacional da NF-e www.nfe.fazenda.gov.br/portal ou no site da Sefaz Autorizadora

NATUREZA DA OPERAÇÃO	PROTOCOLO DE AUTORIZAÇÃO DE USO
VENDA DE MERCADORIA ADQUIRIDA OU RE	353120017653341 18/07/2012 14:20:04

INSCRIÇÃO ESTADUAL	INSCRIÇÃO ESTADUAL DO SUBST. TRIBUTÁRIO	C.N.P.J.
0742829100113		02.710.168/0001-16

DESTINATÁRIO / REMETENTE

NOME / RAZÃO SOCIAL			CNPJ / CPF	DATA DE EMISSÃO
PARTIDO SOCIALISTA BRASILEIRO			01.421.697/0001-37	18/07/2012
ENDEREÇO	**BAIRRO**	**CEP**		**DATA DE SAIDA**
SCLN 304 BL A SOBRELOJA 000	ASANORTE	70736-510		18/07/2012
MUNICÍPIO	**FONE / FAX**	**ESTADO**	**INSCRIÇÃO ESTADUAL**	**HORA DE SAIDA**
BRASILIA	(00)33260722	DF	ISENTO	14:20:10

FATURA/DUPLICATAS

NÚMERO	VENCIMENTO	VALOR	NÚMERO	VENCIMENTO	VALOR	NÚMERO	VENCIMENTO	VALOR
000487/01	18/07/2012	1.144,00						

CÁLCULO DO IMPOSTO

BASE DE CÁLCULO DO ICMS	VALOR DO ICMS	BASE CÁLCULO DO ICMS SUBST.	VALOR DO ICMS SUBST.	VALOR TOTAL DOS PRODUTOS
0,00	0,00	0,00	0,00	1.144,00

VALOR DO FRETE	VALOR DO SEGURO	DESCONTO	OUTRAS DESP. ACESSÓRIAS	VALOR DO IPI	VALOR TOTAL DA NOTA FISCAL
0,00	0,00	0,00	0,00	0,00	1.144,00

TRANSPORTADOR / VOLUMES TRANSPORTADOS

NOME / RAZÃO SOCIAL	FRETE POR CONTA	CÓDIGO ANTT	PLACA DO VEÍCULO	UF	CNPJ / CPF
	9-SEM FRETE				
ENDEREÇO	**MUNICÍPIO**			**UF**	**INSCRIÇÃO ESTADUAL**

QUANTIDADE	ESPÉCIE	MARCA	NUMERO	PESO BRUTO	PESO LÍQUIDO
0	VOLUMES	DIVERSAS		0,000	0,000

DADOS DOS PRODUTOS / SERVIÇOS

CÓDIGO	DESCRIÇÃO DO PRODUTO / SERVIÇO	NCM/SH	CSO SN	CFOP	UNID	QUANT.	VALOR UNITÁRIO	VALOR TOTAL	VALOR DESC.	B.CÁLC. DO ICMS	VALOR ICMS	VALOR IPI	ALÍQ. ICMS	ALÍQ IPI
0000366	BANDEIRA MEDINDO 1,00X1,50	63080000/63	0102	5102	UND	52,0000	22,0000	1.144,00	0,00	0,00	0,00	0,00	0,00	0,00

4o. OFICIO DE NOTAS DE BRASILIA
Autentico esta copia, conforme Art. 7.V da Lei 8935/94.
BRASILIA/DF, 14 de Dezembro de 2012
019-HELIO MENDONCA
ESCREVENTE AUTORIZADO
Selo: TJDFT20120091793[illegible]9NFJU
Disponivel no site www.tjdft.jus.br
HAMILTON SANDYS DE FREITAS SILVA

CONTABILIZADO

Alisson Jacinto de Moura
4º Ofício de Notas do DF
Escrevente Autorizado

DADOS ADICIONAIS

INFORMAÇÕES COMPLEMENTARES	RESERVADO AO FISCO
DOCUMENTO EMITIDO POR ME OU EPP OPTANTANTE PELO SIMPLES NACIONAL NOME FANTASIA :112-PARTIDO SOCIALISTA BRASILEIRO PESO :0.000 SCLN 304 BL. A SOBRELOJA ASANORTE - BRASLIA - DF DADOS PARA PAGAMENTO BANCO BRB 070 AG 103 C/C 025715-6	

DATA E HORA DA IMPRESSÃO: 18/07/2012 14:20:22

Desenvolvido por Autogere Sistemas - autogere@gmail.com

TRIBUNAL SUPERIOR ELEITORAL
Fls: 000095
CPAD/ASS

Bco Agência Nr.Doc.crédito	Conta Corrente	Favorecido Mensagem	Valor	Nr. Autenticação
Ocorrência: Pago, pagamentos para 31/10/2012				
001 1887-2 000000000000	00.000.030.878-1	ANS COM. MAT. P/ INFORMA Crédito efetuado	2.048,00	D.5ED.12E.2E4.126.47D
001 3476-2 000000000000	00.000.410.098-0	CONSTRUTORA AVILA DE AZE Crédito efetuado	4.589,89	7.FF1.C5A.B3B.051.071
399 1347- 000000000000	00.000.116.657-1	CONTADORA SERVICOS CONTA Crédito efetuado	2.573,00	C.BA9.E91.3A6.A9F.97D
001 3382-0 000000000000	00.000.418.522-6	ENCOMENDAS E TRANSPORTES Crédito efetuado	1.331,90	9.41F.EBE.463.20E.883
033 3100- 000000000000	00.013.000.620-8	IRFATUR TURISMO E HOTELA Crédito efetuado	494,56	B.EA1.85D.59A.26B.55E
033 3100- 000000000000	00.013.000.620-8	IRFATUR TURISMO E HOTELA Crédito efetuado	402,60	4.49B.F81.382.D03.406
033 3100- 000000000000	00.013.000.620-8	IRFATUR TURISMO E HOTELA Crédito efetuado	697,62	C.680.662.2A8.DF2.021
341 3311- 000000000000	00.000.010.058-4	NOBREGA E REIS ASS. E Crédito efetuado	6.219,50	8.A6C.A44.A4C.724.982
001 3477-0 000000000000	00.000.029.382-2	NOVATEC COMERCIO E SERVI Crédito efetuado	480,00	C.BE9.AF7.505.A9B.15A
104 0643- 000000000000	00.000.000.583-6	PRADERA PRESS FOTO JORNA Crédito efetuado - Nome difere da base de dados: PRADERA PRESS FOTO JORNALISMC	1.850,00	0.FC4.096.D02.D91.9E9
001 3475-4 000000000000	00.000.022.158-9	R E LOCADORA LTDA-ME Crédito efetuado	1.486,00	C.860.A61.378.667.E20
001 3475-4 000000000000	00.000.022.158-9	R E LOCADORA LTDA-ME Crédito efetuado	4.400,00	C.1BF.87C.9C1.42A.912
070 0103- 000000000000	00.000.025.715-6	REGEL-COMERCIAL DE TECID Crédito efetuado	2.244,00	8.408.34E.E43.2A8.A4C
001 4325-7 000000000000	00.000.008.054-3	SABOY COMUNICACAO LTDA. Crédito efetuado	51.222,70	A.CBE.A8C.596.BE7.E10
001 2727-8 000000000000	00.000.016.003-2	SCLN 316 SERVICOS POSTAI Crédito efetuado	7.137,78	3.6F6.951.3ED.FAF.3A1
Total parcial		0000015	87.177,55	
Total geral		0000015	87.177,55	

4o. OFICIO DE NOTAS DE BRASILIA
Autentico esta copia, conforme Art. 7.V da Lei 8935/94.
BRASILIA/DF, 17 de Dezembro de 2012
QNS-HELIO XENDRINA
ESCREVENTE AUTORIZADO
Selo:TJDFT20120[illegible]XNZ
Disponivel no site www.tjdft.jus.br
WILSON JOSE DA SILVA

BANCO DO BRASIL

PARTIDO SOCIALISTA BRASILEIRO

Autorização para Liberação dos créditos - Pag302

30/10/2012

Favorecido	Inscrição	Banco Agencia Conta	Valor
Pagamentos para : 31/10/2012	Remessa : 002321		
REGEL-COMERCIAL DE TEC	02.710.168/0001-16	070 0103- 00.000.025.715-6	2.244,00
Total parcial: R$	2.244,00	quantidade: 00001	
Total geral : R$	2.244,00	quantidade: 00001	

TRIBUNAL SUPERIOR ELEITORAL
Fls: 000096
CPADI/SJD

Solicitamos e autorizamos a liberação para processamento do arquivo gerado pelo aplicativo Pagamentos de fornecedores, salários e outros, transmitido eletronicamente contendo 00001 registro(s) no valor total de R$ 2.244,00 em favor do(s) acima relacionado(s).

Prefixo da Agência : 3604-8
Conta Corrente Debitada: 00.000.412.231-3

PARTIDO SOCIALISTA BRASILEIRO

4o. OFICIO DE NOTAS DE BRASILIA
Autentico esta copia, conforme Art. 7,V da Lei 8935/94.
BRASILIA/DF, 20 de Dezembro de 2012
Of9-HELIO MENDONCA
ESCREVENTE AUTORIZADO
Selo: NDFT20120091832950HMMC
Disponivel no site www.tjdft.jus.br
DIEGO LIMA DE CARVALHO

Alisson Jacinto de Moura
4º Ofício de Notas do DF
Escrevente Autorizado

Fernando Cardoso
Gerente de Relacionamento
3.224.989-6

Recebemos de REGEL COMERCIAL DE TECIDOS LTDA ME os produtos constantes da Nota Fiscal indicada ao lado
Emissão: 04/10/2012 Dest/Reme: PARTIDO SOCIALISTA BRASILEIRO Valor Total: 2.244,00

DATA DE RECEBIMENTO	IDENTIFICAÇÃO E ASSINATURA DO RECEBEDOR

NF-e
Nº: 000.000.576
SÉRIE: 1

IDENTIFICAÇÃO DO EMITENTE

REGEL COMERCIAL DE TECIDOS LTDA ME

QNE 34 LOTE 20 LOJA 03 000
TAGUATINGA - 72125-340
BRASILIA - DF
FONE: (61)33542901

DANFE

Documento Auxiliar da Nota Fiscal Eletrônica

0 - ENTRADA
1 - SAÍDA [1]

N.º 000.000.576
SÉRIE 1-FOLHA 1/1

CHAVE DE ACESSO
5312 1002 7101 6800 0116 5500 1000 0005 7610 0000 5769

Consulta de autenticidade no portal nacional da NF-e www.nfe.fazenda.gov.br/portal ou no site da Sefaz Autorizadora

NATUREZA DA OPERAÇÃO	PROTOCOLO DE AUTORIZAÇÃO DE USO
VENDA DE MERCADORIA ADQUIRIDA OU RE	353120024954572 04/10/2012 11:31:46

INSCRIÇÃO ESTADUAL	INSCRIÇÃO ESTADUAL DO SUBST. TRIBUTÁRIO	C.N.P.J.
0742829100113		02.710.168/0001-16

DESTINATÁRIO / REMETENTE

NOME / RAZÃO SOCIAL			CNPJ / CPF	DATA DE EMISSÃO
PARTIDO SOCIALISTA BRASILEIRO			01.421.697/0001-37	04/10/2012
ENDEREÇO	**BAIRRO**	**CEP**		**DATA DE SAIDA**
SCLN 304 BL A SOBRELOJA 000	ASANORTE	70736-510		04/10/2012
MUNICÍPIO	**FONE / FAX**	**ESTADO**	**INSCRIÇÃO ESTADUAL**	**HORA DE SAIDA**
BRASILIA	(00)33260722	DF	ISENTO	11:31:58

FATURA/DUPLICATAS

NÚMERO	VENCIMENTO	VALOR	NÚMERO	VENCIMENTO	VALOR	NÚMERO	VENCIMENTO	VALOR
000576/01	04/10/2012	2.244,00						

CÁLCULO DO IMPOSTO

BASE DE CÁLCULO DO ICMS	VALOR DO ICMS	BASE CÁLCULO DO ICMS SUBST.	VALOR DO ICMS SUBST.	VALOR TOTAL DOS PRODUTOS
0,00	0,00	0,00	0,00	2.244,00

VALOR DO FRETE	VALOR DO SEGURO	DESCONTO	OUTRAS DESP. ACESSÓRIAS	VALOR DO IPI	VALOR TOTAL DA NOTA FISCAL
0,00	0,00	0,00	0,00	0,00	2.244,00

TRANSPORTADOR / VOLUMES TRANSPORTADOS

NOME / RAZÃO SOCIAL	FRETE POR CONTA	CÓDIGO ANTT	PLACA DO VEÍCULO	UF	CNPJ / CPF
	9-SEM FRETE				
ENDEREÇO	**MUNICÍPIO**			**UF**	**INSCRIÇÃO ESTADUAL**

QUANTIDADE	ESPÉCIE	MARCA	NUMERO	PESO BRUTO	PESO LÍQUIDO
0	VOLUMES	DIVERSAS		0,000	0,000

DADOS DOS PRODUTOS / SERVIÇOS

CÓDIGO	DESCRIÇÃO DO PRODUTO / SERVIÇO	NCM/SH	CSO SN	CFOP	UNID	QUANT.	VALOR UNITÁRIO	VALOR TOTAL	VALOR DESC.	B.CÁLC. DO ICMS	VALOR ICMS	VALOR IPI	ALÍQ. ICMS	ALÍ IPI
0000366	BANDEIRA MEDINDO 1,00X1,50	63080000/63	0102	5102	UND	102,000	22,0000	2.244,00	0,00	0,00	0,00	0,00	0,00	0,00

CÓPIA
4º. OFICIO DE NOTAS DE BRASILIA
Autentico esta copia, conforme Art. 7,V da Lei 8935/94.
BRASILIA/DF, 17 de Dezembro de 2012
01º-HELIO XENOFONTE
ESCREVENTE AUTORIZADO
Selo:TJDFT2012009161AB8208501
Disponivel no site www.tjdft.jus.br
WILSON JOSE DA SILVA

DADOS ADICIONAIS

INFORMAÇÕES COMPLEMENTARES	RESERVADO AO FISCO
DOCUMENTO EMITIDO POR ME OU EPP OPTANTANTE PELO SIMPLES NACIONAL NOME FANTASIA :112-PARTIDO SOCIALISTA BRASILEIRO PESO :0.000 SCLN 304 BL. A SOBRELOJA ASANORTE - BRASLIA - DF	

DATA E HORA DA IMPRESSÃO: 04/10/2012 11:32:11

Desenvolvido por Autogere Sistemas - autogere@gmail.com

Bco Agência Nr.Doc.crédito	Conta Corrente	Favorecido Mensagem	Valor	Nr. Autenticação
Ocorrência: Pago, pagamentos para 05/12/2012				
033 3757- 000000000000	00.013.000.619-4	CIPEC-CENTRO INTEGRADO D Crédito efetuado	23.101,00	A.A1C.BAE.6FF.976.0AC
001 1022-7 000000000000	00.000.013.968-8	SHOPPING DO ALUNO LIVRAR Crédito efetuado	489,70	2.BD7.D45.AD8.F82.323
001 4037-1 000000000000	00.000.006.693-1	TC GRAFICA E EDITORA LTD Crédito efetuado	3.820,00	7.D02.44B.A54.C80.488
001 4037-1 000000000000	00.000.006.693-1	TC GRAFICA E EDITORA LTD Crédito efetuado	1.680,00	B.B2D.AFA.A80.8D9.466
001 1003-0 000000000000	00.000.428.516-6	TELE-ALARME SEGURANCA EL Crédito efetuado	284,00	9.5E6.ABD.D55.A3C.FF1
Total parcial		0000005	29.374,70	
Total geral		0000005	29.374,70	

TRIBUNAL SUPERIOR ELEITORAL
Fls: 000098
CPAD/SJD

4o. OFICIO DE NOTAS DE BRASILIA
Autentico esta cópia, conforme Art. 7,V da Lei 8935/94.
BRASILIA/DF, 19 de Março de 2013
019-HELIO MENDONCA
ESCREVENTE AUTORIZADO
Selo:TJDFT20130090392516AZGH
Disponivel no site www.tjdft.jus.br
WILSON JOSE DA SILVA

INABILITADO

Marlon Froz da Silva
1º Ofício de Notas de Brasília-DF
Escrevente Autorizado

BANCO DO BRASIL

PARTIDO SOCIALISTA BRASILEIRO

Autorização para Liberação dos créditos - Pag302

04/12/2012

Favorecido	Inscrição	Banco Agencia Conta	Valor
Pagamentos para : 05/12/2012	Remessa : 002417		
TC GRAFICA E EDITORA L	03.226.000/0001-00	001 4037-1 00.000.006.693-1	3.820,00
Total parcial: R$	3.820,00	quantidade: 00001	
Total geral : R$	3.820,00	quantidade: 00001	

TRIBUNAL SUPERIOR ELEITORAL
Fls.: 000099
ASCI/SJD

Solicitamos e autorizamos a liberação para processamento do arquivo gerado pelo aplicativo Pagamentos de fornecedores, salários e outros, transmitido eletronicamente contendo 00001 registro(s) no valor total de R$ 3.820,00 em favor do(s) acima relacionado(s).

Prefixo da Agência : 3604-8
Conta Corrente Debitada: 00.000.412.231-3

PARTIDO SOCIALISTA BRASILEIRO

4o. OFICIO DE NOTAS DE BRASILIA
Autentico esta copia, conforme Art. 7,V da Lei 8935/94.
BRASILIA/DF, 17 de Janeiro de 2013
019-HELIO MENDONCA
ESCREVENTE AUTORIZADO
Selo:TJDFT20130090070B4GKYOD
Disponivel no site www.tjdft.jus.br
WILSON JOSE DA SILVA

Felipe R. Petrsglia Marconde
Matr.: 3.191.210-8
Assistente A UN

RECEBEMOS DE TC - GRÁFICA E EDITORA LTDA EPP OS PRODUTOS/SERVIÇOS CONSTANTES DA NOTA FISCAL INDICADA AO LADO		NF-e Nº 000.000.080 SÉRIE: 1
DATA DE RECEBIMENTO	IDENTIFICAÇÃO E ASSINATURA DO RECEBEDOR	

NACIONAL SUPERIOR ELETRÔNICA
Fls.: 000100
BRASÍLIA-DF

TC - GRÁFICA E EDITORA LTDA EPP

SIG CL Quadra 03 Bloco C Loja, 46 - - Setor de Industria Gráfica, Brasilia, DF - CEP: 70610430 - Fone/Fax: 06133442510

DANFE

Documento Auxiliar da Nota Fiscal Eletrônica

0 - Entrada
1 - Saída [1]

Nº 000.000.080

SÉRIE: 1

Página 1 de 1

CONTROLE DO FISCO

CHAVE DE ACESSO
5312 1103 2260 0000 0100 5500 1000 0000 8010 0066 6008

Consulta de autenticidade no portal nacional da NF-e www.nfe.fazenda.gov.br/portal ou no site da Sefaz Autorizadora

NATUREZA DA OPERAÇÃO		PROTOCOLO DE AUTORIZAÇÃO DE USO
Serviços		353120029515960 - 22/11/2012 12:41
INSCRIÇÃO ESTADUAL	**INSCRIÇÃO ESTADUAL DO SUBST. TRIB.**	**CNPJ**
0739757400116		03.226.000/0001-00

DESTINATÁRIO/REMETENTE

NOME/RAZÃO SOCIAL			CNPJ/CPF	DATA DA EMISSÃO
PSB - Partido Socialista Brasileiro			01.421.697/0001-37	22/11/2012
ENDEREÇO	**BAIRRO/DISTRITO**		**CEP**	**DATA DE ENTRADA/SAÍDA**
SCLN 304 - Bloco A - Sobreloja - Entrada, 63 - Asa	Asa Norte		70736-510	
MUNICÍPIO	**FONE/FAX**	**UF**	**INSCRIÇÃO ESTADUAL**	**HORA DE ENTRADA/SAÍDA**
Brasilia	33276405	DF	ISENTO	

TURA

AGAMENTO À VISTA

CÁLCULO DO IMPOSTO

BASE DE CÁLCULO DO ICMS	VALOR DO ICMS	BASE DE CÁLCULO DO ICMS ST	VALOR DO ICMS ST	VALOR TOTAL DOS PRODUTOS
0,00	0,00	0,00	0,00	0,00

VALOR DO FRETE	VALOR DO SEGURO	DESCONTO	OUTRAS DESPESAS ACESSÓRIAS	VALOR DO IPI	VALOR TOTAL DA NOTA
0,00	0,00	0,00	0,00	0,00	3.820,00

TRANSPORTADOR/VOLUMES TRANSPORTADOS

RAZÃO SOCIAL	FRETE POR CONTA	CÓDIGO ANTT	PLACA DO VEÍCULO	UF	CNPJ/CPF
	0 - Emitente				

ENDEREÇO	MUNICÍPIO	UF	INSCRIÇÃO ESTADUAL

QUANTIDADE	ESPÉCIE	MARCA	NUMERAÇÃO	PESO BRUTO	PESO LÍQUIDO

DADOS DO PRODUTO/SERVIÇO

CÓDIGO	DESCRIÇÃO DO PRODUTO/SERVIÇO	NCM/SH	CST	CFOP	UNID.	QTD.	VLR. UNIT.	VLR. TOTAL	BC ICMS	VLR. ICMS	VLR. IPI	ALÍQ. ICMS	ALÍQ. IPI
1007	Impressão de 10.000 Folders Negritude Socialista Brasileira a 4x4 cores, papel couchê 180grs. com 01 dobra ao meio	49119900		5933	Serv	1,0000	3.820,0000	3.820,00					

4o. OFICIO DE NOTAS DE BRASILIA
Autentico esta copia, conforme Art. 7,V da Lei 8935/94.
BRASILIA/DF, 18 de Marco de 2013
019-HELIO MENDONCA
ESCREVENTE AUTORIZADO
Selo:TJDFT20130090392507GARM
Disponivel no site www.tjdft.jus.br
WILSON JOSE DA SILVA

CÁLCULO DO ISSQN

INSCRIÇÃO MUNICIPAL	VALOR TOTAL DOS SERVIÇOS	BASE DE CÁLCULO DO ISSQN	VALOR DO ISSQN
0739757400116	3.820,00	0,00	0,00

DADOS ADICIONAIS

INFORMAÇÕES COMPLEMENTARES	RESERVADO AO FISCO
PROCON DF 151 BANCO DO BRASIL S.A AG. 4037-1 C/C 6.693-1	

BANCO DO BRASIL

PARTIDO SOCIALISTA BRASILEIRO

Retorno de PROCESSAMENTO número: 4149 - Pag402

06/12/2012

TRIBUNAL SUPERIOR ELEITORAL
Fls.: 000101
CPADI/SJD

Bco Agência Nr.Doc.crédito	Conta Corrente	Favorecido Mensagem	Valor	Nr. Autenticação
Ocorrência: Pago, pagamentos para 05/12/2012				
033 3757- 000000000000	00.013.000.619-4	CIPEC-CENTRO INTEGRADO D Crédito efetuado	23.101,00	A.A1C.BAE.6FF.976.0AC
001 1022-7 000000000000	00.000.013.968-8	SHOPPING DO ALUNO LIVRAR Crédito efetuado	489,70	2.BD7.D45.AD8.F82.323
001 4037-1 000000000000	00.000.006.693-1	TC GRAFICA E EDITORA LTD Crédito efetuado	3.820,00	7.D02.44B.A54.C80.488
001 4037-1 000000000000	00.000.006.693-1	TC GRAFICA E EDITORA LTD Crédito efetuado	1.680,00	B.B2D.AFA.A80.8D9.466
001 1003-0 000000000000	00.000.428.516-6	TELE-ALARME SEGURANCA EL Crédito efetuado	284,00	9.5E6.ABD.D55.A3C.FF1
Total parcial		0000005	29.374,70	
Total geral		0000005	29.374,70	

4o. OFICIO DE NOTAS DE BRASILIA

Autentico esta copia, conforme Art. 7,V da Lei 8935/94.
BRASILIA/DF, 19 de Marco de 2013

019 HELIO MENDONCA
ESCREVENTE AUTORIZADO
Selo:TJDFT20130090392499TLYD
Disponivel no site www.tjdft.jus.br
WILSON JOSE DA SILVA

CONTABILIZADO

Marlon Froz da Silva
4º Ofício de Notas de Brasília-DF
Escrevente Autorizado

BANCO DO BRASIL

PARTIDO SOCIALISTA BRASILEIRO

Autorização para Liberação dos créditos - Pag302

04/12/2012

Favorecido	Inscrição	Banco Agencia Conta	Valor
Pagamentos para : 05/12/2012	Remessa : 002416		
TC GRAFICA E EDITORA L	03.226.000/0001-00	001 4037-1 00.000.006.693-1	1.680,00
Total parcial: R$	1.680,00	quantidade: 00001	
Total geral : R$	1.680,00	quantidade: 00001	

TRIBUNAL SUPERIOR ELEITORAL
Fls.: 000102
CPAD/SJD

Solicitamos e autorizamos a liberação para processamento do arquivo gerado pelo aplicativo Pagamentos de fornecedores, salários e outros, transmitido eletronicamente contendo 00001 registro(s) no valor total de R$ 1.680,00 em favor do(s) acima relacionado(s).

Prefixo da Agência : 3604-8
Conta Corrente Debitada: 00.000.412.231-3

PARTIDO SOCIALISTA BRASILEIRO

4o OFÍCIO DE NOTAS DE BRASILIA
Autentico esta copia, conforme Art. 7,V da Lei 8935/94.
BRASILIA/DF, 17 de Janeiro de 2013
019-HELIO MENDONCA
ESCREVENTE AUTORIZADO
Selo:TJDFT20130090078047ZXWJ
Disponivel no site www.tjdft.jus.br
WILSON JOSE DA SILVA

Felipe R. Petraglia Merconde
Matr.: 3.191.210-0
Assistente A UN

RECEBEMOS DE TC - GRÁFICA E EDITORA LTDA EPP OS PRODUTOS/SERVIÇOS CONSTANTES DA NOTA FISCAL INDICADA AO LADO		NF-e
DATA DE RECEBIMENTO	IDENTIFICAÇÃO E ASSINATURA DO RECEBEDOR	Nº 000.000.079 SÉRIE: 1

TRIBUNAL SUPERIOR ELEITORAL
Fls.: 000103
CPADI/SAD

TC - GRÁFICA E EDITORA LTDA EPP

SIG CL Quadra 03 Bloco C Loja, 46 - - Setor de Industria Gráfica, Brasilia, DF - CEP: 70610430 - Fone/Fax: 06133442510

DANFE
Documento Auxiliar da Nota Fiscal Eletrônica
0 - Entrada
1 - Saída
1
Nº 000.000.079
SÉRIE: 1
Página 1 de 1

CONTROLE DO FISCO

CHAVE DE ACESSO
5312 1103 2260 0000 0100 5500 1000 0000 7910 7000 8602

Consulta de autenticidade no portal nacional da NF-e www.nfe.fazenda.gov.br/portal ou no site da Sefaz Autorizadora

NATUREZA DA OPERAÇÃO	PROTOCOLO DE AUTORIZAÇÃO DE USO
Serviços	353120029515647 - 22/11/2012 12:37

INSCRIÇÃO ESTADUAL	INSCRIÇÃO ESTADUAL DO SUBST. TRIB.	CNPJ
0739757400116		03.226.000/0001-00

DESTINATÁRIO/REMETENTE

NOME/RAZÃO SOCIAL	CNPJ/CPF	DATA DA EMISSÃO
PSB - Partido Socialista Brasileiro	01.421.697/0001-37	22/11/2012

ENDEREÇO	BAIRRO/DISTRITO	CEP	DATA DE ENTRADA/SAÍDA
SCLN 304 - Bloco A - Sobreloja - Entrada, 63 - Asa	Asa Norte	70736-510	

MUNICÍPIO	FONE/FAX	UF	INSCRIÇÃO ESTADUAL	HORA DE ENTRADA/SAÍDA
Brasilia	33276405	DF	ISENTO	

FATURA

PAGAMENTO À VISTA

CÁLCULO DO IMPOSTO

BASE DE CÁLCULO DO ICMS	VALOR DO ICMS	BASE DE CÁLCULO DO ICMS ST	VALOR DO ICMS ST	VALOR TOTAL DOS PRODUTOS
0,00	0,00	0,00	0,00	0,00

VALOR DO FRETE	VALOR DO SEGURO	DESCONTO	OUTRAS DESPESAS ACESSÓRIAS	VALOR DO IPI	VALOR TOTAL DA NOTA
0,00	0,00	0,00	0,00	0,00	1.680,00

TRANSPORTADOR/VOLUMES TRANSPORTADOS

RAZÃO SOCIAL	FRETE POR CONTA	CÓDIGO ANTT	PLACA DO VEÍCULO	UF	CNPJ/CPF
	0 - Emitente				

ENDEREÇO	MUNICÍPIO	UF	INSCRIÇÃO ESTADUAL

QUANTIDADE	ESPÉCIE	MARCA	NUMERAÇÃO	PESO BRUTO	PESO LÍQUIDO

DADOS DO PRODUTO/SERVIÇO

CÓDIGO	DESCRIÇÃO DO PRODUTO/SERVIÇO	NCM/SH	CST	CFOP	UNID.	QTD.	VLR. UNIT.	VLR. TOTAL	BC ICMS	VLR. ICMS	VLR. IPI	ALÍQ. ICMS	ALÍQ. IPI
1006	Impressão de 2.000 Cartões de Visita, diversos nomes, papel couchê 230grs a 4x0 cores - Negritude Socialista Brasileira	49119900		5933	Serv	1,0000	1.680,0000	1.680,00					

4o. OFICIO DE NOTAS DE BRASILIA
Autentico esta copia, conforme Art. 7.V da Lei 8935/94.
BRASILIA/DF, 19 de Marco de 2013
019-HELIO MENDONCA
ESCREVENTE AUTORIZADO
Selo:TJDFT20130090392489EPCO
Disponivel no site www.tjdft.jus.br
WILSON JOSE DA SILVA

CÁLCULO DO ISSQN

INSCRIÇÃO MUNICIPAL	VALOR TOTAL DOS SERVIÇOS	BASE DE CÁLCULO DO ISSQN	VALOR DO ISSQN
0739757400116	1.680,00	0,00	0,00

DADOS ADICIONAIS

INFORMAÇÕES COMPLEMENTARES	RESERVADO AO FISCO
PROCON DF 151 BANCO DO BRASIL S.A - AG. 4037-1 C/C 6.693 -1	

BANCO DO BRASIL

PARTIDO SOCIALISTA BRASILEIRO

Retorno de PROCESSAMENTO número: 4181 - Pag402

14/12/2012

TRIBUNAL SUPERIOR ELEITORAL
Fls.: 000104
CPADI/SJD

Bco Agência Nr.Doc.crédito	Conta Corrente	Favorecido Mensagem	Valor	Nr. Autenticação
Ocorrência: Pago, pagamentos para 12/12/2012				
104 0647- 000000000000	00.000.000.959-0	DIDIEX INFORMATICA E PAP Crédito efetuado	530,42	5.171.897.122.A5E.E1C
070 0103- 000000000000	00.000.025.715-6	REGEL-COMERCIAL DE TECID Crédito efetuado	1.296,00	B.E51.AD3.E5A.082.1BE
001 3433-9 000000000000	00.000.500.137-4	SOCIEDADE DE TAXI AEREO Crédito efetuado	8.313,90	E.37D.3A5.A2E.1A2.C22
001 4037-1 000000000000	00.000.006.693-1	TC GRAFICA E EDITORA LTD Crédito efetuado	240,00	8.A6B.FBF.DFD.465.02D
Total parcial		0000004	10.380,32	
Total geral		0000004	10.380,32	

4o. OFICIO DE NOTAS DE BRASILIA

Autentico esta copia, conforme Art. 7,V da Lei 8935/94.
BRASILIA/DF, 19 de Março de 2013

019 HELIO MENDONCA
ESCREVENTE AUTORIZADO
Selo:TJDFT20130090392835APYY
Disponivel no site www.tjdft.jus.br
WILSON JOSE DA SILVA

Marlon Froz da Silva
4º Ofício de Notas de Brasília-DF
Escrevente Autorizado

CONTABILIZADO

BANCO DO BRASIL

PARTIDO SOCIALISTA BRASILEIRO

Autorização para Liberação dos créditos - Pag302

11/12/2012

Favorecido	Inscrição	Banco Agencia Conta	Valor
Pagamentos para : 12/12/2012	Remessa : 002450		
REGEL-COMERCIAL DE TEC	02.710.168/0001-16	070 0103- 00.000.025.715-6	1.296,00
Total parcial: R$	1.296,00	quantidade: 00001	
Total geral : R$	1.296,00	quantidade: 00001	

TRIBUNAL SUPERIOR ELEITORAL
Fls: 000105
CPAD1/SAP

Solicitamos e autorizamos a liberação para processamento do arquivo gerado pelo aplicativo Pagamentos de fornecedores, salários e outros, transmitido eletronicamente contendo 00001 registro(s) no valor total de R$ 1.296,00 em favor do(s) acima relacionado(s).

Prefixo da Agência : 3604-8
Conta Corrente Debitada: 00.000.412.231-3

PARTIDO SOCIALISTA BRASILEIRO

4o. OFICIO DE NOTAS DE BRASILIA
Autentico esta copia, conforme Art. 7,V da Lei 8935/94.
BRASILIA/DF, 17 de Janeiro de 2013
019-HELIO MENDONCA
ESCREVENTE AUTORIZADO
Selo:TJDFT20130094A70856RWWW
Disponivel no site www.tjdft.jus.br
WILSON JOSE DA SILVA

Felipe R. Petraglia Marconde
Matr.: 3.191.210-9
Assistente A UN

Recebemos de REGEL COMERCIAL DE TECIDOS LTDA ME os produtos constantes da Nota Fiscal indicada ao lado
Emissão: 30/11/2012 Dest/Reme: PARTIDO SOCIALISTA BRASILEIRO Valor Total: 1.296,00

DATA DE RECEBIMENTO	IDENTIFICAÇÃO E ASSINATURA DO RECEBEDOR

Fls: 000106

NF-e
Nº: 000.000.622
SÉRIE: 1

IDENTIFICAÇÃO DO EMITENTE

REGEL COMERCIAL DE TECIDOS LTDA ME
QNE 34 LOTE 20 LOJA 03 000
TAGUATINGA - 72125-340
BRASILIA - DF
FONE: (61)3354-2901

DANFE
Documento Auxiliar da Nota Fiscal Eletrônica
0 - ENTRADA
1 - SAÍDA [1]
N.º 000.000.622
SÉRIE 1-FOLHA 1/1

CHAVE DE ACESSO
5312 1102 7101 6800 0116 5500 1000 0006 2210 0000 6224

Consulta de autenticidade no portal nacional da NF-e www.nfe.fazenda.gov.br/portal ou no site da Sefaz Autorizadora

NATUREZA DA OPERAÇÃO	PROTOCOLO DE AUTORIZAÇÃO DE USO
VENDA DE MERCADORIA ADQUIRIDA OU RE	353120030340267 30/11/2012 12:42:33

INSCRIÇÃO ESTADUAL	INSCRIÇÃO ESTADUAL DO SUBST. TRIBUTÁRIO	C.N.P.J.
0742829100113		02.710.168/0001-16

DESTINATÁRIO / REMETENTE

NOME / RAZÃO SOCIAL			CNPJ / CPF	DATA DE EMISSÃO
PARTIDO SOCIALISTA BRASILEIRO			01.421.697/0001-37	30/11/2012
ENDEREÇO	**BAIRRO**		**CEP**	**DATA DE SAIDA**
SCLN 304 BL A SOBRELOJA 000	ASANORTE		70736-510	30/11/2012
MUNICÍPIO	**FONE / FAX**	**ESTADO**	**INSCRIÇÃO ESTADUAL**	**HORA DE SAIDA**
BRASILIA	(00)3326-0722	DF	ISENTO	12:42:28

FATURA/DUPLICATAS

NÚMERO	VENCIMENTO	VALOR	NÚMERO	VENCIMENTO	VALOR	NÚMERO	VENCIMENTO	VALOR
000622/01	30/11/2012	1.296,00						

CÁLCULO DO IMPOSTO

BASE DE CÁLCULO DO ICMS	VALOR DO ICMS	BASE CÁLCULO DO ICMS SUBST.	VALOR DO ICMS SUBST.	VALOR TOTAL DOS PRODUTOS
0,00	0,00	0,00	0,00	1.296,00

VALOR DO FRETE	VALOR DO SEGURO	DESCONTO	OUTRAS DESP. ACESSÓRIAS	VALOR DO IPI	VALOR TOTAL DA NOTA FISCAL
0,00	0,00	0,00	0,00	0,00	1.296,00

TRANSPORTADOR / VOLUMES TRANSPORTADOS

NOME / RAZÃO SOCIAL	FRETE POR CONTA	CÓDIGO ANTT	PLACA DO VEÍCULO	UF	CNPJ / CPF
	0-EMITENTE				

ENDEREÇO	MUNICÍPIO	UF	INSCRIÇÃO ESTADUAL

QUANTIDADE	ESPÉCIE	MARCA	NUMERO	PESO BRUTO	PESO LÍQUIDO
1	VOLUMES	DIVERSAS		0,000	0,000

DADOS DOS PRODUTOS / SERVIÇOS

CÓDIGO	DESCRIÇÃO DO PRODUTO / SERVIÇO	NCM/SH	CSO SN	CFOP	UNID	QUANT.	VALOR UNITÁRIO	VALOR TOTAL	VALOR DESC.	B.CÁLC. DO ICMS	VALOR ICMS	VALOR IPI	ALÍQ. ICMS	ALÍQ IPI
0000484	CAMISA ALGODAO COM SERIGRAFIA FRENTE E COSTAS referente a "governos municipais socialistas"	61099000/61	0102	5102	UN	72,000	18,0000	1.296,00	0,00	0,00	0,00	0,00	0,00	0,00

4o. OFICIO DE NOTAS DE BRASILIA
Autentico esta copia, conforme Art. 7.º da Lei 8935/94.
BRASILIA/DF, 19 de Março de 2013
OTAIR HELIO MENDONCA
ESCREVENTE AUTORIZADO
Selo:TJDFT20130090392819WEPS
Disponivel no site www.tjdft.jus.br
WILSON JOSE DA SILVA

DADOS ADICIONAIS

INFORMAÇÕES COMPLEMENTARES	RESERVADO AO FISCO
DOCUMENTO EMITIDO POR ME OU EPP OPTANTANTE PELO SIMPLES NACIONAL FANTASIA :112-PARTIDO SOCIALISTA BRASILEIRO SCLN 304 BL. A SOBRELOJA / ASANORTE / BRASLIA/DF DADOS PARA DEPOSITO BANCO BRB AG 103 C/C 025715-6	

DATA E HORA DA IMPRESSÃO: 30/11/2012 12:42:40

Desenvolvido por Autogere Sistemas - autogere@gmail.com

Bco Agência Nr.Doc.crédito	Conta Corrente	Favorecido Mensagem	Valor	Nr. Autenticação
Ocorrência: Pago, pagamentos para 12/12/2012				
104 0647- 000000000000	00.000.000.959-0	DIDIEX INFORMATICA E PAP Crédito efetuado	530,42	5.171.897.122.A5E.E1C
070 0103- 000000000000	00.000.025.715-6	REGEL-COMERCIAL DE TECID Crédito efetuado	1.296,00	B.E51.AD3.E5A.082.1BE
001 3433-9 000000000000	00.000.500.137-4	SOCIEDADE DE TAXI AEREO Crédito efetuado	8.313,90	E.37D.3A5.A2E.1A2.C22
001 4037-1 000000000000	00.000.006.693-1	TC GRAFICA E EDITORA LTD Crédito efetuado	240,00	8.A6B.FBF.DFD.465.02D
Total parcial		0000004	10.380,32	
Total geral		0000004	10.380,32	

TRIBUNAL SUPERIOR ELEITORAL
Fls.: 000107
CPAD/SCD

4o. OFICIO DE NOTAS DE BRASILIA
Autentico esta copia, conforme Art. 7,V da Lei 8935/94.
BRASILIA/DF, 19 de Marco de 2013
Dig-HELIO MENDONCA
ESCREVENTE AUTORIZADO
Selo:TJDFT20130090392825ALTE
Disponivel no site www.tjdft.jus.br
WILSON JOSE DA SILVA

Marlon Froz da Silva
4º Ofício de Notas de Brasília-DF
Escrevente Autorizado

CONFERIDO

BANCO DO BRASIL

PARTIDO SOCIALISTA BRASILEIRO

11/12/2012

Autorização para Liberação dos créditos - Pag302

Favorecido	Inscrição	Banco Agencia Conta	Valor
Pagamentos para : 12/12/2012	Remessa : 002449		
TC GRAFICA E EDITORA L	03.226.000/0001-00	001 4037-1 00.000.006.693-1	240,00
Total parcial: R$	240,00	quantidade: 00001	
Total geral : R$	240,00	quantidade: 00001	

TRIBUNAL SUPERIOR ELEITORAL
Fls.: 000108
CPAD/SOJ

Solicitamos e autorizamos a liberação para processamento do arquivo gerado pelo aplicativo Pagamentos de fornecedores, salários e outros, transmitido eletronicamente contendo 00001 registro(s) no valor total de R$ 240,00 em favor do(s) acima relacionado(s).

Prefixo da Agência : 3604-8
Conta Corrente Debitada: 00.000.412.231-3

PARTIDO SOCIALISTA BRASILEIRO

10. OFICIO DE NOTAS DE BRASILIA
Autentico esta copia, conforme Art. 7,V da Lei 8935/94.
BRASILIA/DF, 17 de Janeiro de 2013
019-HELIO MEMBONCA
ESCREVENTE AUTORIZADO
Selo:TJDFT20130000700881050JI
Disponivel no site www.tjdft.jus.br
WILSON JOSE DA SILVA

Felipe R. Petreglia Marcondes
Matr.: 3.101.210-9
Assistente A UN

RECEBEMOS DE TC - GRÁFICA E EDITORA LTDA EPP OS PRODUTOS/SERVIÇOS CONSTANTES DA NOTA FISCAL INDICADA AO LADO		NF-e Nº 000.000.089 SÉRIE: 1
DATA DE RECEBIMENTO	IDENTIFICAÇÃO E ASSINATURA DO RECEBEDOR	

TRIBUNAL SUPERIOR ELEITORAL Fls.: 000109

TC - GRÁFICA E EDITORA LTDA EPP

SIG CL Quadra 03 Bloco C Loja, 46 - - Setor de Industria Gráfica, Brasilia, DF - CEP: 70610430 - Fone/Fax: 06133442510

DANFE

Documento Auxiliar da Nota Fiscal Eletrônica

0 - Entrada
1 - Saída [1]

Nº 000.000.089
SÉRIE: 1
Página 1 de 1

CONTROLE DO FISCO

CHAVE DE ACESSO
5312 1203 2260 0000 0100 5500 1000 0000 8910 0860 6305

Consulta de autenticidade no portal nacional da NF-e www.nfe.fazenda.gov.br/portal ou no site da Sefaz Autorizadora

NATUREZA DA OPERAÇÃO		PROTOCOLO DE AUTORIZAÇÃO DE USO
Serviços		353120030644064 - 04/12/2012 12:58
INSCRIÇÃO ESTADUAL	**INSCRIÇÃO ESTADUAL DO SUBST. TRIB.**	**CNPJ**
0739757400116		03.226.000/0001-00

DESTINATÁRIO/REMETENTE

NOME/RAZÃO SOCIAL				CNPJ/CPF	DATA DA EMISSÃO
PSB - Partido Socialista Brasileiro				01.421.697/0001-37	04/12/2012
ENDEREÇO	**BAIRRO/DISTRITO**			**CEP**	**DATA DE ENTRADA/SAÍDA**
SCLN 304 - Bloco A - Sobreloja - Entrada, 63 - Asa	Asa Norte			70736-510	
MUNICÍPIO	**FONE/FAX**	**UF**	**INSCRIÇÃO ESTADUAL**		**HORA DE ENTRADA/SAÍDA**
Brasilia	33276405	DF	ISENTO		

[N]URA

[P]GAMENTO À VISTA

CÁLCULO DO IMPOSTO

BASE DE CÁLCULO DO ICMS	VALOR DO ICMS	BASE DE CÁLCULO DO ICMS ST	VALOR DO ICMS ST	VALOR TOTAL DOS PRODUTOS
0,00	0,00	0,00	0,00	0,00

VALOR DO FRETE	VALOR DO SEGURO	DESCONTO	OUTRAS DESPESAS ACESSÓRIAS	VALOR DO IPI	VALOR TOTAL DA NOTA
0,00	0,00	0,00	0,00	0,00	240,00

TRANSPORTADOR/VOLUMES TRANSPORTADOS

RAZÃO SOCIAL	FRETE POR CONTA	CÓDIGO ANTT	PLACA DO VEÍCULO	UF	CNPJ/CPF
	0 - Emitente				

ENDEREÇO	MUNICÍPIO	UF	INSCRIÇÃO ESTADUAL

QUANTIDADE	ESPÉCIE	MARCA	NUMERAÇÃO	PESO BRUTO	PESO LÍQUIDO

DADOS DO PRODUTO/SERVIÇO

CÓDIGO	DESCRIÇÃO DO PRODUTO/SERVIÇO	NCM/SH	CST	CFOP	UNID.	QTD.	VLR. UNIT.	VLR. TOTAL	BC ICMS	VLR. ICMS	VLR. IPI	ALÍQ. ICMS	ALÍQ. IPI
1007	Impressão de 60 Folders para o Movimento LGBT I Encontro LGBT PSB do DF e Entorno, papel couchê 170grs a 4x4 cores	49119900		5933	Serv	1,0000	240,0000	240,00					

De acordo!
TSE, 05/12/2012

4o. OFICIO DE NOTAS DE BRASILIA
Autentico esta copia, conforme Art. 7.V da Lei 8935/94.
BRASILIA/DF, 19 de Marco de 2013
019 HELIO MENDONCA
ESCREVENTE AUTORIZADO
Selo:TJDFT20130090392820FDEE
Disponivel no site www.tjdft.jus.br
WILSON JOSE DA SILVA

CÁLCULO DO ISSQN

INSCRIÇÃO MUNICIPAL	VALOR TOTAL DOS SERVIÇOS	BASE DE CÁLCULO DO ISSQN	VALOR DO ISSQN
0739757400116	240,00	0,00	0,00

DADOS ADICIONAIS

INFORMAÇÕES COMPLEMENTARES	RESERVADO AO FISCO
PROCON DF 151 BANCO DO BRASIL AG. 4037-1 C/C 6.693-1	

BANCO DO BRASIL

PARTIDO SOCIALISTA BRASILEIRO

Retorno de PROCESSAMENTO número: 4180 - Pag402

14/12/2012

Bco Agência Nr.Doc.crédito	Conta Corrente	Favorecido Mensagem	Valor	Nr. Autenticação
Ocorrência: Pago, pagamentos para 12/12/2012				
001 3476-2 000000000000	00.000.229.335-8	FILIPE LEMOS GONTIJO 705 Crédito efetuado	8.000,00	B.249.77C.139.0F8.C21
341 1528- 000000000000	00.000.023.542-5	LOJA MACONICA AURORA DE Crédito efetuado	1.584,81	6.C44.78D.49D.A7F.4F9
341 1528- 000000000000	00.000.023.542-5	LOJA MACONICA AURORA DE Crédito efetuado	21.504,40	3.576.487.3E8.04F.8A2
237 1228-9 000000000000	00.000.043.362-4	MYKONOS TURISMO E PASSAG Crédito efetuado	3.576,84	8.6D6.75A.65E.032.0E5
237 1228-9 000000000000	00.000.043.362-4	MYKONOS TURISMO E PASSAG Crédito efetuado	4.657,89	0.541.F72.CCC.B84.E2E
001 4037-1 000000000000	00.000.006.693-1	TC GRAFICA E EDITORA LTD Crédito efetuado	1.200,00	8.3C0.2E2.20A.E2A.E94
001 4037-1 000000000000	00.000.006.693-1	TC GRAFICA E EDITORA LTD Crédito efetuado	660,00	6.274.5F7.40D.7FD.F0E
001 4037-1 000000000000	00.000.006.693-1	TC GRAFICA E EDITORA LTD Crédito efetuado	2.400,00	A.155.CB1.6B2.FE8.E1D
001 4037-1 000000000000	00.000.006.693-1	TC GRAFICA E EDITORA LTD Crédito efetuado	3.840,00	2.24F.C3E.728.3D7.FA8
Total parcial		0000009	47.423,94	
Total geral		0000009	47.423,94	

TRIBUNAL SUPERIOR ELEITORAL
Fls: 000110
CSADH/SNP

4o. OFICIO DE NOTAS DE BRASILIA
Autentico esta copia, conforme Art. 7.V da Lei 8935/94.
BRASILIA/DF, 19 de Março de 2013
OLY-HELIO MENDONCA
ESCREVENTE AUTORIZADO
Selo:TJDFT20130090392719AIEG
Disponivel no site www.tjdft.jus.br
WILSON JOSE DA SILVA

Marlon Froz da Silva
4º Ofício de Notas de Brasília-DF
Escrevente Autorizado

BANCO DO BRASIL

PARTIDO SOCIALISTA BRASILEIRO

Autorização para Liberação dos créditos - Pag302

10/12/2012

Favorecido	Inscrição	Banco Agencia Conta	Valor
Pagamentos para : 12/12/2012	Remessa : 002442		
TC GRAFICA E EDITORA L	03.226.000/0001-00	001 4037-1 00.000.006.693-1	2.400,00
Total parcial: R$	2.400,00	quantidade: 00001	
Total geral : R$	2.400,00	quantidade: 00001	

TRIBUNAL SUPERIOR ELEITORAL
Fls: 000111
SRADI/SJ

Solicitamos e autorizamos a liberação para processamento do arquivo gerado pelo aplicativo Pagamentos de fornecedores, salários e outros, transmitido eletronicamente contendo 00001 registro(s) no valor total de R$ 2.400,00 em favor do(s) acima relacionado(s).

Prefixo da Agência : 3604-8
Conta Corrente Debitada: 00.000.412.231-3

PARTIDO SOCIALISTA BRASILEIRO

4º OFÍCIO DE NOTAS DE BRASILIA
Autentico esta copia, conforme Art. 7,V da LEI 8.935/94.
BRASILIA/DF, 17 de Janeiro de 2013
019-HELIO HENRIQUE
ESCREVENTE AUTORIZADO
Selo:TJDFT20130090070945OQFR
Disponivel no site www.tjdft.jus.br
WILSON JOSE DA SILVA

Felipe R. Petraglia Marcondes
Matr.: 3.191.210-9
Assistente A UN

RECEBEMOS DE TC - GRÁFICA E EDITORA LTDA EPP OS PRODUTOS/SERVIÇOS CONSTANTES DA NOTA FISCAL INDICADA AO LADO		NF-e Nº 000.000.091 SÉRIE: 1
DATA DE RECEBIMENTO	IDENTIFICAÇÃO E ASSINATURA DO RECEBEDOR	

TRIBUNAL SUPERIOR ELEITORAL 000112

TC - GRÁFICA E EDITORA LTDA EPP

SIG CL Quadra 03 Bloco C Loja, 46 - . - Setor de Industria Gráfica, Brasilia, DF - CEP: 70610430 - Fone/Fax: 06133442510

DANFE

Documento Auxiliar da Nota Fiscal Eletrônica

0 - Entrada
1 - Saída [1]

Nº 000.000.091
SÉRIE: 1
Página 1 de 1

CONTROLE DO FISCO

CHAVE DE ACESSO
5312 1203 2260 0000 0100 5500 1000 0000 9113 0008 8627

Consulta de autenticidade no portal nacional da NF-e www.nfe.fazenda.gov.br/portal ou no site da Sefaz Autorizadora

NATUREZA DA OPERAÇÃO	PROTOCOLO DE AUTORIZAÇÃO DE USO
Serviços	353120030924156 - 06/12/2012 15:08

INSCRIÇÃO ESTADUAL	INSCRIÇÃO ESTADUAL DO SUBST. TRIB.	CNPJ
0739757400116		03.226.000/0001-00

DESTINATÁRIO/REMETENTE

NOME/RAZÃO SOCIAL			CNPJ/CPF	DATA DA EMISSÃO
PSB - Partido Socialista Brasileiro			01.421.697/0001-37	06/12/2012
ENDEREÇO	**BAIRRO/DISTRITO**	**CEP**		**DATA DE ENTRADA/SAÍDA**
SCLN 304 - Bloco A - Sobreloja - Entrada, 63 - Asa	Asa Norte	70736-510		
MUNICÍPIO	**FONE/FAX**	**UF**	**INSCRIÇÃO ESTADUAL**	**HORA DE ENTRADA/SAÍDA**
asilia	33276405	DF	ISENTO	

FATURA

PAGAMENTO À VISTA

CÁLCULO DO IMPOSTO

BASE DE CÁLCULO DO ICMS	VALOR DO ICMS	BASE DE CÁLCULO DO ICMS ST	VALOR DO ICMS ST	VALOR TOTAL DOS PRODUTOS
0,00	0,00	0,00	0,00	0,00

VALOR DO FRETE	VALOR DO SEGURO	DESCONTO	OUTRAS DESPESAS ACESSÓRIAS	VALOR DO IPI	VALOR TOTAL DA NOTA
0,00	0,00	0,00	0,00	0,00	2.400,00

TRANSPORTADOR/VOLUMES TRANSPORTADOS

RAZÃO SOCIAL	FRETE POR CONTA	CÓDIGO ANTT	PLACA DO VEÍCULO	UF	CNPJ/CPF
	0 - Emitente				

ENDEREÇO	MUNICÍPIO	UF	INSCRIÇÃO ESTADUAL

QUANTIDADE	ESPÉCIE	MARCA	NUMERAÇÃO	PESO BRUTO	PESO LÍQUIDO

DADOS DO PRODUTO/SERVIÇO

CÓDIGO	DESCRIÇÃO DO PRODUTO/SERVIÇO	NCM/SH	CST	CFOP	UNID.	QTD.	VLR. UNIT.	VLR. TOTAL	BC ICMS	VLR. ICMS	VLR. IPI	ALÍQ. ICMS	ALÍQ. IPI
1002	Impressão de Eleições 2012: UM MARCO NA HISTÓRIA DO PSB, formato 21x30cms, capa no papel couchê 180grs a 2x0 cores e miolo com 6 folhas a 1x1 cores no papel ap 90grs.	49029000		5933	Serv	1,0000	2.400,0000	2.400,00					

4o. OFICIO DE NOTAS DE BRASILIA
Autentico esta copia conforme Art. 7.º da Lei 8935/94
BRASILIA/DF, 19 de Março de 2013
019-HELIO MENDONCA
ESCREVENTE AUTORIZADO
Selo:TJDFT20130090392714WONE
Disponivel no site www.tjdft.jus.br
WILSON JOSE DA SILVA

CÁLCULO DO ISSQN

INSCRIÇÃO MUNICIPAL	VALOR TOTAL DOS SERVIÇOS	BASE DE CÁLCULO DO ISSQN	VALOR DO ISSQN
0739757400116	2.400,00	0,00	0,00

DADOS ADICIONAIS

INFORMAÇÕES COMPLEMENTARES	RESERVADO AO FISCO
PROCON DF 151 BANCO DO BRASIL AG. 4037-1 C/C 6.693-1	

Eco Agência / Nr.Doc.crédito	Conta Corrente	Favorecido / Mensagem	Valor	Nr. Autenticação
Ocorrência: Pago, pagamentos para 12/12/2012				
001 3476-2 / 000000000000	00.000.229.335-8	FILIPE LEMOS GONTIJO 705 / Crédito efetuado	8.000,00	B.249.77C.139.0F8.C21
341 1528- / 000000000000	00.000.023.542-5	LOJA MACONICA AURORA DE / Crédito efetuado	1.584,81	6.C44.78D.49D.A7F.4F9
341 1528- / 000000000000	00.000.023.542-5	LOJA MACONICA AURORA DE / Crédito efetuado	21.504,40	3.576.487.3E8.04F.8A2
237 1228-9 / 000000000000	00.000.043.362-4	MYKONOS TURISMO E PASSAG / Crédito efetuado	3.576,84	8.6D6.75A.65E.032.0E5
237 1228-9 / 000000000000	00.000.043.362-4	MYKONOS TURISMO E PASSAG / Crédito efetuado	4.657,89	0.541.F72.CCC.B84.E2E
001 4037-1 / 000000000000	00.000.006.693-1	TC GRAFICA E EDITORA LTD / Crédito efetuado	1.200,00	8.3C0.2E2.20A.E2A.E94
001 4037-1 / 000000000000	00.000.006.693-1	TC GRAFICA E EDITORA LTD / Crédito efetuado	660,00	6.274.5F7.40D.7FD.F0E
001 4037-1 / 000000000000	00.000.006.693-1	TC GRAFICA E EDITORA LTD / Crédito efetuado	2.400,00	A.155.CB1.6B2.FE8.E1D
001 4037-1 / 000000000000	00.000.006.693-1	TC GRAFICA E EDITORA LTD / Crédito efetuado	3.840,00	2.24F.C3E.728.3D7.FA8
Total parcial		0000009	47.423,94	
Total geral		0000009	47.423,94	

TRIBUNAL SUPERIOR ELEITORAL
Fls: 000113
CPADI/SJD

4o. OFICIO DE NOTAS DE BRASILIA
Autentico esta cópia, conforme Art. 7,V da Lei 8935/94.
BRASILIA/DF, 19 de Março de 2013
019-HELIO MENDONCA
ESCREVENTE AUTORIZADO
Selo:TJDFT20130090392716XNOF
Disponivel no site www.tjdft.jus.br
WILSON JOSE DA SILVA

Marlon Froz da Silva
4º Ofício de Notas de Brasília-DF
Escrevente Autorizado

BANCO DO BRASIL

PARTIDO SOCIALISTA BRASILEIRO
10/12/2012

Autorização para Liberação dos créditos - Pag302

Favorecido	Inscrição	Banco Agencia Conta	Valor
Pagamentos para : 12/12/2012	Remessa : 002441		
TC GRAFICA E EDITORA L	03.226.000/0001-00	001 4037-1 00.000.006.693-1	660,00
Total parcial: R$	660,00	quantidade: 00001	
Total geral : R$	660,00	quantidade: 00001	

TRIBUNAL SUPERIOR ELEITORAL
Fls: 000114
CPAD/SOF

Solicitamos e autorizamos a liberação para processamento do arquivo gerado pelo aplicativo Pagamentos de fornecedores, salários e outros, transmitido eletronicamente contendo 00001 registro(s) no valor total de R$ 660,00 em favor do(s) acima relacionado(s).

Prefixo da Agência : 3604-8
Conta Corrente Debitada: 00.000.412.231-3

PARTIDO SOCIALISTA BRASILEIRO

4o OFICIO DE NOTAS DE BRASILIA
Autentico esta copia, conforme Art. 7,V da Lei 8935/94.
BRASILIA/DF, 17 de Janeiro de 2013
019-HELIO HENRONCA
ESCREVENTE AUTORIZADO
Selo:TJDFT20130090078949QIRN
Disponivel no site www.tjdft.jus.br
WILSON JOSE DA SILVA

Felipe R. Petraglia Marcondes
Matr.: 3.191.210-9
Assistente A UN

RECEBEMOS DE TC - GRÁFICA E EDITORA LTDA EPP OS PRODUTOS/SERVIÇOS CONSTANTES DA NOTA FISCAL INDICADA AO LADO		NF-e Nº 000.000.094 SÉRIE: 1
DATA DE RECEBIMENTO	IDENTIFICAÇÃO E ASSINATURA DO RECEBEDOR	

TRIBUNAL SUPERIOR ELEITORAL
Fls.: 000115

TC - GRÁFICA E EDITORA LTDA EPP

SIG CL Quadra 03 Bloco C Loja, 46 - - Setor de Industria Gráfica, Brasilia, DF - CEP: 70610430 - Fone/Fax: 06133442510

DANFE
Documento Auxiliar da Nota Fiscal Eletrônica
0 - Entrada
1 - Saída
1
Nº 000.000.094
SÉRIE: 1
Página 1 de 1

CONTROLE DO FISCO

CHAVE DE ACESSO
5312 1203 2260 0000 0100 5500 1000 0000 9410 0711 3402

Consulta de autenticidade no portal nacional da NF-e www.nfe.fazenda.gov.br/portal ou no site da Sefaz Autorizadora

NATUREZA DA OPERAÇÃO	PROTOCOLO DE AUTORIZAÇÃO DE USO
Serviços	353120030931881 - 06/12/2012 15:56

INSCRIÇÃO ESTADUAL	INSCRIÇÃO ESTADUAL DO SUBST. TRIB.	CNPJ
0739757400116		03.226.000/0001-00

DESTINATÁRIO/REMETENTE

NOME/RAZÃO SOCIAL	CNPJ/CPF	DATA DA EMISSÃO
PSB - Partido Socialista Brasileiro	01.421.697/0001-37	06/12/2012

ENDEREÇO	BAIRRO/DISTRITO	CEP	DATA DE ENTRADA/SAÍDA
SCLN 304 - Bloco A - Sobreloja - Entrada, 63 - Asa	Asa Norte	70736-510	

MUNÍCIPIO	FONE/FAX	UF	INSCRIÇÃO ESTADUAL	HORA DE ENTRADA/SAÍDA
Brasilia	33276405	DF	ISENTO	

FATURA

PAGAMENTO À VISTA

CÁLCULO DO IMPOSTO

BASE DE CÁLCULO DO ICMS	VALOR DO ICMS	BASE DE CÁLCULO DO ICMS ST	VALOR DO ICMS ST	VALOR TOTAL DOS PRODUTOS
0,00	0,00	0,00	0,00	0,00

VALOR DO FRETE	VALOR DO SEGURO	DESCONTO	OUTRAS DESPESAS ACESSÓRIAS	VALOR DO IPI	VALOR TOTAL DA NOTA
0,00	0,00	0,00	0,00	0,00	660,00

TRANSPORTADOR/VOLUMES TRANSPORTADOS

RAZÃO SOCIAL	FRETE POR CONTA	CÓDIGO ANTT	PLACA DO VEÍCULO	UF	CNPJ/CPF
	0 - Emitente				

ENDEREÇO	MUNICÍPIO	UF	INSCRIÇÃO ESTADUAL

QUANTIDADE	ESPÉCIE	MARCA	NUMERAÇÃO	PESO BRUTO	PESO LÍQUIDO

DADOS DO PRODUTO/SERVIÇO

CÓDIGO	DESCRIÇÃO DO PRODUTO/SERVIÇO	NCM/SH	CST	CFOP	UNID.	QTD.	VLR. UNIT.	VLR. TOTAL	BC ICMS	VLR. ICMS	VLR. IPI	ALÍQ. ICMS	ALÍQ. IPI
1006	Impressão de 300 Crachás, formato 11x15cms a 4x0 cores do 4º ENE - Encontro Nacional de Estudantes, papel supremo 250grs com cordão.	49119900		5933	Serv	1,0000	660,0000	660,00					

4o. OFICIO DE NOTAS DE BRASILIA
Autentico esta copia, conforme Art. 7,V da Lei 8935/94
BRASILIA/DF, 19 de Março de 2013
019-HELIO MENDONCA
ESCREVENTE AUTORIZADO
Selo:TJDFT20130090392713WAWP
Disponivel no site www.tjdft.jus.br
WILSON JOSE DA SILVA

CÁLCULO DO ISSQN

INSCRIÇÃO MUNICIPAL	VALOR TOTAL DOS SERVIÇOS	BASE DE CÁLCULO DO ISSQN	VALOR DO ISSQN
0739757400116	660,00	0,00	0,00

DADOS ADICIONAIS

INFORMAÇÕES COMPLEMENTARES	RESERVADO AO FISCO
PROCON DF 151 BANCO DO BRASIL AG. 4037-1 C/C 6.693-1	

BANCO DO BRASIL

PARTIDO SOCIALISTA BRASILEIRO

Retorno de PROCESSAMENTO número: 4180 - Pag402

14/12/2012

TRIBUNAL SUPERIOR ELEITORAL
000116
CPADI/SJD

Bco Agência Nr.Doc.crédito	Conta Corrente	Favorecido Mensagem	Valor	Nr. Autenticação
Ocorrência: Pago, pagamentos para 12/12/2012				
001 3476-2 000000000000	00.000.229.335-8	FILIPE LEMOS GONTIJO 705 Crédito efetuado	8.000,00	B.249.77C.139.0F8.C21
341 1528- 000000000000	00.000.023.542-5	LOJA MACONICA AURORA DE Crédito efetuado	1.584,81	6.C44.78D.49D.A7F.4F9
341 1528- 000000000000	00.000.023.542-5	LOJA MACONICA AURORA DE Crédito efetuado	21.504,40	3.576.487.3E8.04F.8A2
237 1228-9 000000000000	00.000.043.362-4	MYKONOS TURISMO E PASSAG Crédito efetuado	3.576,84	8.6D6.75A.65E.032.0E5
237 1228-9 000000000000	00.000.043.362-4	MYKONOS TURISMO E PASSAG Crédito efetuado	4.657,89	0.541.F72.CCC.B84.E2E
001 4037-1 000000000000	00.000.006.693-1	TC GRAFICA E EDITORA LTD Crédito efetuado	1.200,00	8.3C0.2E2.20A.E2A.E94
001 4037-1 000000000000	00.000.006.693-1	TC GRAFICA E EDITORA LTD Crédito efetuado	660,00	6.274.5F7.40D.7FD.F0E
001 4037-1 000000000000	00.000.006.693-1	TC GRAFICA E EDITORA LTD Crédito efetuado	2.400,00	A.155.CB1.6B2.FE8.E1D
001 4037-1 000000000000	00.000.006.693-1	TC GRAFICA E EDITORA LTD Crédito efetuado	3.840,00	2.24F.C3E.728.3D7.FA8
Total parcial		0000009	47.423,94	
Total geral		0000009	47.423,94	

4o. OFICIO DE NOTAS DE BRASILIA
Autentico esta copia, conforme Art. 7.º da Lei 8935/94.
BRASILIA/DF, 19 de Marco de 2013
OTAIR-HELIO MENDONCA
ESCREVENTE AUTORIZADO
Selo:TJDFT20130090392710ZOUK
Disponivel no site www.tjdft.jus.br
WILSON JOSE DA SILVA
Marlon Froz da Silva
4º Ofício de Notas de Brasília-DF
Escrevente Autorizado

CONTABILIZADO

BANCO DO BRASIL

PARTIDO SOCIALISTA BRASILEIRO
10/12/2012

Autorização para Liberação dos créditos - Pag302

Favorecido	Inscrição	Banco Agencia Conta	Valor
Pagamentos para : 12/12/2012	Remessa : 002440		
TC GRAFICA E EDITORA L	03.226.000/0001-00	001 4037-1 00.000.006.693-1	1.200,00
Total parcial: R$	1.200,00	quantidade: 00001	
Total geral : R$	1.200,00	quantidade: 00001	

TRIBUNAL SUPERIOR ELEITORAL
Fls: 000117
ASJUR/SJD

Solicitamos e autorizamos a liberação para processamento do arquivo gerado pelo aplicativo Pagamentos de fornecedores, salários e outros, transmitido eletronicamente contendo 00001 registro(s) no valor total de R$ 1.200,00 em favor do(s) acima relacionado(s).

Prefixo da Agência : 3604-8
Conta Corrente Debitada: 00.000.412.231-3

PARTIDO SOCIALISTA BRASILEIRO

4º OFÍCIO DE NOTAS DE BRASILIA
Autentico esta copia, conforme Art. 7,V da Lei 8935/94.
BRASILIA/DF, 17 de Janeiro de 2013
019-HELIO MENDONCA
ESCREVENTE AUTORIZADO
Selo:TJDFT24130000070952YMBW
Disponivel no site www.tjdft.jus.br
WILSON JOSE DA SILVA

Felipe R. Petraglia Marcondes
Matr.: 3.191.210-9
Assistente A UN

RECEBEMOS DE TC - GRÁFICA E EDITORA LTDA EPP OS PRODUTOS/SERVIÇOS CONSTANTES DA NOTA FISCAL INDICADA AO LADO

DATA DE RECEBIMENTO	IDENTIFICAÇÃO E ASSINATURA DO RECEBEDOR

NF-e
Nº 000.000.093
SÉRIE: 1

TRIBUNAL SUPERIOR ELEITORAL
Fls: 000118

TC - GRÁFICA E EDITORA LTDA EPP

SIG CL Quadra 03 Bloco C Loja, 46 - - Setor de Industria Gráfica, Brasilia, DF - CEP: 70610430 - Fone/Fax: 06133442510

DANFE

Documento Auxiliar da Nota Fiscal Eletrônica

0 - Entrada
1 - Saída [1]

Nº 000.000.093
SÉRIE: 1
Página 1 de 1

CONTROLE DO FISCO

CHAVE DE ACESSO
5312 1203 2260 0000 0100 5500 1000 0000 9319 1700 1487

Consulta de autenticidade no portal nacional da NF-e www.nfe.fazenda.gov.br/portal ou no site da Sefaz Autorizadora

NATUREZA DA OPERAÇÃO	PROTOCOLO DE AUTORIZAÇÃO DE USO
Serviços	353120030930862 - 06/12/2012 15:50

INSCRIÇÃO ESTADUAL	INSCRIÇÃO ESTADUAL DO SUBST. TRIB.	CNPJ
0739757400116		03.226.000/0001-00

DESTINATÁRIO/REMETENTE

NOME/RAZÃO SOCIAL			CNPJ/CPF	DATA DA EMISSÃO
PSB - Partido Socialista Brasileiro			01.421.697/0001-37	06/12/2012
ENDEREÇO	**BAIRRO/DISTRITO**		**CEP**	**DATA DE ENTRADA/SAÍDA**
SCLN 304 - Bloco A - Sobreloja - Entrada, 63 - Asa	Asa Norte		70736-510	
MUNICÍPIO	**FONE/FAX**	**UF**	**INSCRIÇÃO ESTADUAL**	**HORA DE ENTRADA/SAÍDA**
[redacted]silia	33276405	DF	ISENTO	

FATURA

PAGAMENTO À VISTA

CÁLCULO DO IMPOSTO

BASE DE CÁLCULO DO ICMS	VALOR DO ICMS	BASE DE CÁLCULO DO ICMS ST	VALOR DO ICMS ST	VALOR TOTAL DOS PRODUTOS
0,00	0,00	0,00	0,00	0,00

VALOR DO FRETE	VALOR DO SEGURO	DESCONTO	OUTRAS DESPESAS ACESSÓRIAS	VALOR DO IPI	VALOR TOTAL DA NOTA
0,00	0,00	0,00	0,00	0,00	1.200,00

TRANSPORTADOR/VOLUMES TRANSPORTADOS

RAZÃO SOCIAL	FRETE POR CONTA	CÓDIGO ANTT	PLACA DO VEÍCULO	UF	CNPJ/CPF
	0 - Emitente				

ENDEREÇO	MUNICÍPIO	UF	INSCRIÇÃO ESTADUAL

QUANTIDADE	ESPÉCIE	MARCA	NUMERAÇÃO	PESO BRUTO	PESO LÍQUIDO

DADOS DO PRODUTO/SERVIÇO

CÓDIGO	DESCRIÇÃO DO PRODUTO/SERVIÇO	NCM/SH	CST	CFOP	UNID.	QTD.	VLR. UNIT.	VLR. TOTAL	BC ICMS	VLR. ICMS	VLR. IPI	ALÍQ. ICMS	ALÍQ. IPI
1006	Confecção de 02 Faixas de Lona, a 4x0 cores, medindo 0,80x3,00 metros - 4º ENE Encontro Nacional de Estudantes - JSB	49119900		5933	Serv	1,0000	620,0000	620,00					
1006	Confecção de 01 Banner de Lona, a 4x0 cores, medindo 2,0x2,5 metros - 4º ENE Encontro Nacional de Estudantes - JSB	49119900		5933	Serv	1,0000	580,0000	580,00					

4o. OFICIO DE NOTAS DE BRASILIA
Autentico esta copia conforme Art. 7.º da Lei 8935/94.
BRASILIA/DF, 19 de Marco de 2013
OLI MELLO MENDONCA
ESCREVENTE AUTORIZADO
Selo:TJDFT20130090392701GNSX
Disponivel no site www.tjdft.jus.br
WILSON JOSE DA SILVA

CÁLCULO DO ISSQN

INSCRIÇÃO MUNICIPAL	VALOR TOTAL DOS SERVIÇOS	BASE DE CÁLCULO DO ISSQN	VALOR DO ISSQN
0739757400116	1.200,00	0,00	0,00

DADOS ADICIONAIS

INFORMAÇÕES COMPLEMENTARES	RESERVADO AO FISCO
PROCON DF 151 BANCO DO BRASIL AG. 4037-1 C/C 6.693-1	

EM BRANCO
4º OF. NOTAS-DF

BANCO DO BRASIL

Retorno de PROCESSAMENTO número: 4180 - Pag402

PARTIDO SOCIALISTA BRASILEIRO
14/12/2012

Bco Agência / Nr.Doc.crédito	Conta Corrente	Favorecido / Mensagem	Valor	Nr. Autenticação
Ocorrência: Pago, pagamentos para 12/12/2012				
001 3476-2 000000000000	00.000.229.335-8	FILIPE LEMOS GONTIJO 705 Crédito efetuado	8.000,00	B.249.77C.139.0E8.C21
341 1528-000000000000	00.000.023.542-5	LOJA MACONICA AURORA DE Crédito efetuado	1.584,81	6.C44.78D.49D.A7F.4F9
341 1528-000000000000	00.000.023.542-5	LOJA MACONICA AURORA DE Crédito efetuado	21.504,40	3.576.487.3E8.04F.8A2
237 1228-9 000000000000	00.000.043.362-4	MYKONOS TURISMO E PASSAG Crédito efetuado	3.576,84	8.6D6.75A.65E.032.0E5
237 1228-9 000000000000	00.000.043.362-4	MYKONOS TURISMO E PASSAG Crédito efetuado	4.657,89	0.541.F72.CCC.B84.E2E
001 4037-1 000000000000	00.000.006.693-1	TC GRAFICA E EDITORA LTD Crédito efetuado	1.200,00	8.3C0.2E2.20A.E2A.E94
001 4037-1 000000000000	00.000.006.693-1	TC GRAFICA E EDITORA LTD Crédito efetuado	660,00	6.274.5F7.40D.7FD.F0E
001 4037-1 000000000000	00.000.006.693-1	TC GRAFICA E EDITORA LTD Crédito efetuado	2.400,00	A.155.CB1.6B2.FE8.E1D
001 4037-1 000000000000	00.000.006.693-1	TC GRAFICA E EDITORA LTD Crédito efetuado	3.840,00	2.24F.C3E.728.3D7.FA8
Total parcial		0000009	47.423,94	
Total geral		0000009	47.423,94	

TRIBUNAL DE JUSTIÇA ELEITORAL
FLS: 000119
CRADI/SUP

4o. OFICIO DE NOTAS DE BRASILIA
Autentico esta cópia, conforme Art. 7,V da Lei 8935/94.
BRASILIA/DF, 19 de Marco de 2013
019-HELIO MENDONCA
ESCREVENTE AUTORIZADO
Selo:TJDFT20130090392707FNVT
Disponivel no site www.tjdft.jus.br
WILSON JOSE DA SILVA

CONFERIDO

Marlon Froz da Silva
4º Ofício de Notas de Brasília-DF
Escrevente Autorizado

EM BRANCO
4º OF. NOTAS-DF

BANCO DO BRASIL

PARTIDO SOCIALISTA BRASILEIRO

Autorização para Liberação dos créditos - Pag302

10/12/2012

Favorecido	Inscrição	Banco Agencia Conta	Valor
Pagamentos para : 12/12/2012	Remessa : 002439		
TC GRAFICA E EDITORA L	03.226.000/0001-00	001 4037-1 00.000.006.693-1	3.840,00
Total parcial: R$	3.840,00	quantidade: 00001	
Total geral : R$	3.840,00	quantidade: 00001	

TRIBUNAL SUPERIOR ELEITORAL
Fls: 000120
COAD I/SAD

Solicitamos e autorizamos a liberação para processamento do arquivo gerado pelo aplicativo Pagamentos de fornecedores, salários e outros, transmitido eletronicamente contendo 00001 registro(s) no valor total de R$ 3.840,00 em favor do(s) acima relacionado(s).

Prefixo da Agência : 3604-8
Conta Corrente Debitada: 00.000.412.231-3

PARTIDO SOCIALISTA BRASILEIRO

4o. OFICIO DE NOTAS DE BRASILIA
Autentico esta copia, conforme Art. 7,V da Lei 8935/94.
BRASILIA/DF, 17 de Janeiro de 2013
019-HELIO MENDONCA
ESCREVENTE AUTORIZADO
Selo:TJDFT20130090070961F5JO
Disponivel no site www.tjdft.jus.br
WILSON JOSE DA SILVA

Felipe R. Petraglia Marcondes
Matr.: 3.191.210-9
Assistente A UN

RECEBEMOS DE TC - GRÁFICA E EDITORA LTDA EPP OS PRODUTOS/SERVIÇOS CONSTANTES DA NOTA FISCAL INDICADA AO LADO		NF-e Nº 000.000.095 SÉRIE: 1
DATA DE RECEBIMENTO	IDENTIFICAÇÃO E ASSINATURA DO RECEBEDOR	

TRIBUNAL SUPERIOR ELEITORAL
000121
CPADI/SJD

TC - GRÁFICA E EDITORA LTDA EPP

SIG CL Quadra 03 Bloco C Loja, 46 - - Setor de Industria Gráfica, Brasilia, DF - CEP: 70610430 - Fone/Fax: 06133442510

DANFE
Documento Auxiliar da Nota Fiscal Eletrônica
0 - Entrada
1 - Saída
1
Nº 000.000.095
SÉRIE: 1
Página 1 de 1

CONTROLE DO FISCO

CHAVE DE ACESSO
5312 1203 2260 0000 0100 5500 1000 0000 9510 0152 8004

Consulta de autenticidade no portal nacional da NF-e www.nfe.fazenda.gov.br/portal ou no site da Sefaz Autorizadora

NATUREZA DA OPERAÇÃO	PROTOCOLO DE AUTORIZAÇÃO DE USO
Serviços	353120030933947 - 06/12/2012 16:02

INSCRIÇÃO ESTADUAL	INSCRIÇÃO ESTADUAL DO SUBST. TRIB.	CNPJ
0739757400116		03.226.000/0001-00

DESTINATÁRIO/REMETENTE

NOME/RAZÃO SOCIAL	CNPJ/CPF	DATA DA EMISSÃO
PSB - Partido Socialista Brasileiro	01.421.697/0001-37	06/12/2012

ENDEREÇO	BAIRRO/DISTRITO	CEP	DATA DE ENTRADA/SAÍDA
SCLN 304 - Bloco A - Sobreloja - Entrada, 63 - Asa	Asa Norte	70736-510	

MUNÍCIPIO	FONE/FAX	UF	INSCRIÇÃO ESTADUAL	HORA DE ENTRADA/SAÍDA
Brasilia	33276405	DF	ISENTO	

FATURA

PAGAMENTO À VISTA

CÁLCULO DO IMPOSTO

BASE DE CÁLCULO DO ICMS	VALOR DO ICMS	BASE DE CÁLCULO DO ICMS ST	VALOR DO ICMS ST	VALOR TOTAL DOS PRODUTOS
0,00	0,00	0,00	0,00	0,00

VALOR DO FRETE	VALOR DO SEGURO	DESCONTO	OUTRAS DESPESAS ACESSÓRIAS	VALOR DO IPI	VALOR TOTAL DA NOTA
0,00	0,00	0,00	0,00	0,00	3.840,00

TRANSPORTADOR/VOLUMES TRANSPORTADOS

RAZÃO SOCIAL	FRETE POR CONTA	CÓDIGO ANTT	PLACA DO VEÍCULO	UF	CNPJ/CPF
	0 - Emitente				

ENDEREÇO	MUNICÍPIO	UF	INSCRIÇÃO ESTADUAL

QUANTIDADE	ESPÉCIE	MARCA	NUMERAÇÃO	PESO BRUTO	PESO LÍQUIDO

DADOS DO PRODUTO/SERVIÇO

CÓDIGO	DESCRIÇÃO DO PRODUTO/SERVIÇO	NCM/SH	CST	CFOP	UNID.	QTD.	VLR. UNIT.	VLR. TOTAL	BC ICMS	VLR. ICMS	VLR. IPI	ALÍQ. ICMS	ALÍQ. IPI
1002	Impressão de 300 Cadernos de Textos - 4º ENE - Encontro Naiconal de Estudantes, formato 21x30cms. Capa a 4x0 cores e Miolo com 28 páginas a 2x2 cores no papel couchê 115grs.	49029000		5933	Serv	1,0000	3.840,0000	3.840,00					

4o. OFICIO DE NOTAS DE BRASILIA
Autentico esta copia, conforme Art. 7,V da Lei 8935/94.
BRASILIA/DF, 19 de Março de 2013
019-HELIO MENDONCA
ESCREVENTE AUTORIZADO
Selo:TJDFT20130090392693XATZ
Disponivel no site www.tjdft.jus.br
WILSON JOSE DA SILVA

CÁLCULO DO ISSQN

INSCRIÇÃO MUNICIPAL	VALOR TOTAL DOS SERVIÇOS	BASE DE CÁLCULO DO ISSQN	VALOR DO ISSQN
0739757400116	3.840,00	0,00	0,00

DADOS ADICIONAIS

INFORMAÇÕES COMPLEMENTARES	RESERVADO AO FISCO
PROCON DF 151 BANCO DO BRASIL AG. 4037-1 C/C 6.693-1	

EM BRANCO
4º OF. NOTAS-DF

JUSTIÇA ELEITORAL
000122
CPAD/DF

Bco Agência Nr.Doc.crédito	Conta Corrente	Favorecido Mensagem	Valor	Nr. Autenticação
Ocorrência: Pago, pagamentos para 20/12/2012				
001 3598-X 000000000000	00.000.010.361-6	CARNEIROS E SILVA NETO A Crédito efetuado	16.893,00	1.182.BD9.876.314.AA9
001 3475-4 000000000000	00.000.023.698-5	FAUSTO ALVES Crédito efetuado	190,00	0.550.213.DC6.E20.AF6
237 1228-9 000000000000	00.000.043.362-4	MYKONOS TURISMO E PASSAG Crédito efetuado	4.100,20	7.867.8EA.E1F.8CB.3B0
237 1228-9 000000000000	00.000.043.362-4	MYKONOS TURISMO E PASSAG Crédito efetuado	2.280,00	D.012.3B1.1A4.83E.DBA
237 1228-9 000000000000	00.000.043.362-4	MYKONOS TURISMO E PASSAG Crédito efetuado	16.320,84	8.690.D95.92C.94D.EF2
237 1228-9 000000000000	00.000.043.362-4	MYKONOS TURISMO E PASSAG Crédito efetuado	3.803,61	5.99C.DF8.11F.6D1.F19
001 3475-4 000000000000	00.000.022.158-9	R E LOCADORA LTDA-ME Crédito efetuado	1.828,00	B.44B.AAA.FEE.ABE.D8B
001 3475-4 000000000000	00.000.022.158-9	R E LOCADORA LTDA-ME Crédito efetuado	1.728,00	B.DE5.ECA.CE5.72E.9CA
001 3475-4 000000000000	00.000.022.158-9	R E LOCADORA LTDA-ME Crédito efetuado	735,00	E.590.CA6.1D7.9EF.64A
001 3475-4 000000000000	00.000.022.158-9	R E LOCADORA LTDA-ME Crédito efetuado	1.950,00	7.663.307.10F.DC6.FCE
001 4037-1 000000000000	00.000.006.693-1	TC GRAFICA E EDITORA LTD Crédito efetuado	2.200,00	0.777.0E6.85E.E7D.990
Total parcial		0000011	52.028,65	
Total geral		0000011	52.028,65	

CONTABILIZADO

4o. OFICIO DE NOTAS DE BRASILIA
Autentico esta copia, conforme Art. 7,V da Lei 8935/94.
BRASILIA/DF, 19 de Marco de 2013
019-HELIO MENDONCA
ESCREVENTE AUTORIZADO
Selo:TJDFT20130090383154PMFT
Disponivel no site www.tjdft.jus.br
WILSON JOSE DA SILVA

Marlon Froz da Silva
4º Ofício de Notas de Brasília-DF
Escrevente Autorizado

EM BRANCO
4º OF. NOTAS-DF

BANCO DO BRASIL

PARTIDO SOCIALISTA BRASILEIRO

Autorização para Liberação dos créditos - Pag302

18/12/2012

Favorecido	Inscrição	Banco	Agencia	Conta	Valor
Pagamentos para : 20/12/2012		Remessa : 002466			
TC GRAFICA E EDITORA L	03.226.000/0001-00	001	4037-1	00.000.006.693-1	2.200,00
Total parcial: R$	2.200,00	quantidade: 00001			
Total geral : R$	2.200,00	quantidade: 00001			

TRIBUNAL SUPERIOR ELEITORAL
Fls.: 000123

Solicitamos e autorizamos a liberação para processamento do arquivo gerado pelo aplicativo Pagamentos de fornecedores, salários e outros, transmitido eletronicamente contendo 00001 registro(s) no valor total de R$ 2.200,00 em favor do(s) acima relacionado(s).

Prefixo da Agência : 3604-8
Conta Corrente Debitada: 00.000.412.231-3

PARTIDO SOCIALISTA BRASILEIRO

4O. OFICIO DE NOTAS DE BRASILIA
Autentico esta copia, conforme Art. 7,V da Lei 8935/94.
BRASILIA/DF, 17 de Janeiro de 2013
019-HELIO MENDONCA
ESCREVENTE AUTORIZADO
Selo:TJDFT20130090071008EIJU
Disponivel no site www.tjdft.jus.br
WILSON JOSE DA SILVA

Felipe R. Petraglia Marcondes
Matr.: 3.191.210-9
Assistente A UN

EM BRANCO

RECEBEMOS DE TC - GRÁFICA E EDITORA LTDA EPP OS PRODUTOS/SERVIÇOS CONSTANTES DA NOTA FISCAL INDICADA AO LADO		NF-e Nº 000.000.100 SÉRIE: 1
DATA DE RECEBIMENTO	IDENTIFICAÇÃO E ASSINATURA DO RECEBEDOR	

TRIBUNAL SUPERIOR ELEITORAL
Fls. 000124

TC - GRÁFICA E EDITORA LTDA EPP

SIG CL Quadra 03 Bloco C Loja, 46 - - Setor de Industria Gráfica, Brasilia, DF - CEP: 70610430 - Fone/Fax: 06133442510

DANFE

Documento Auxiliar da Nota Fiscal Eletrônica

0 - Entrada
1 - Saída [1]

Nº 000.000.100
SÉRIE: 1
Página 1 de 1

CONTROLE DO FISCO

CHAVE DE ACESSO
5312 1203 2260 0000 0100 5500 1000 0001 0018 6007 6480

Consulta de autenticidade no portal nacional da NF-e www.nfe.fazenda.gov.br/portal ou no site da Sefaz Autorizadora

NATUREZA DA OPERAÇÃO	PROTOCOLO DE AUTORIZAÇÃO DE USO
Serviços	353120031766300 - 14/12/2012 11:48

INSCRIÇÃO ESTADUAL	INSCRIÇÃO ESTADUAL DO SUBST. TRIB.	CNPJ
0739757400116		03.226.000/0001-00

DESTINATÁRIO/REMETENTE

NOME/RAZÃO SOCIAL			CNPJ/CPF	DATA DA EMISSÃO
PSB - Partido Socialista Brasileiro			01.421.697/0001-37	14/12/2012
ENDEREÇO	**BAIRRO/DISTRITO**		**CEP**	**DATA DE ENTRADA/SAÍDA**
SCLN 304 - Bloco A - Sobreloja - Entrada, 63 - Asa	Asa Norte		70736-510	
MUNICÍPIO	**FONE/FAX**	**UF**	**INSCRIÇÃO ESTADUAL**	**HORA DE ENTRADA/SAÍDA**
Brasilia	33276405	DF	ISENTO	

FATURA

PAGAMENTO À VISTA

CÁLCULO DO IMPOSTO

BASE DE CÁLCULO DO ICMS	VALOR DO ICMS	BASE DE CÁLCULO DO ICMS ST	VALOR DO ICMS ST	VALOR TOTAL DOS PRODUTOS
0,00	0,00	0,00	0,00	0,00

VALOR DO FRETE	VALOR DO SEGURO	DESCONTO	OUTRAS DESPESAS ACESSÓRIAS	VALOR DO IPI	VALOR TOTAL DA NOTA
0,00	0,00	0,00	0,00	0,00	2.200,00

TRANSPORTADOR/VOLUMES TRANSPORTADOS

RAZÃO SOCIAL	FRETE POR CONTA	CÓDIGO ANTT	PLACA DO VEÍCULO	UF	CNPJ/CPF
	0 - Emitente				

ENDEREÇO	MUNICÍPIO	UF	INSCRIÇÃO ESTADUAL

QUANTIDADE	ESPÉCIE	MARCA	NUMERAÇÃO	PESO BRUTO	PESO LÍQUIDO

DADOS DO PRODUTO/SERVIÇO

CÓDIGO	DESCRIÇÃO DO PRODUTO/SERVIÇO	NCM/SH	CST	CFOP	UNID.	QTD.	VLR. UNIT.	VLR. TOTAL	BC ICMS	VLR. ICMS	VLR. IPI	ALÍQ. ICMS	ALÍQ. IPI
1006	Impressão de 4.000 Fichas de Cadastro ao Movimento LGBT Socialista, for. 21x30cms a 4x0 cores, papel AP 150grs.	49119900		5933	Serv	1,0000	2.200,0000	2.200,00					

4o. OFICIO DE NOTAS DE BRASILIA
Autentico esta copia, conforme Art. 7.V da Lei 8935/94.
BRASILIA/DF, 19 de Marco de 2013
019-HELIO MENDONCA
ESCREVENTE AUTORIZADO
Selo:TJDFT20130090383145HGUO
Disponivel no site www.tjdft.jus.br
WILSON JOSE DA SILVA

CÁLCULO DO ISSQN

INSCRIÇÃO MUNICIPAL	VALOR TOTAL DOS SERVIÇOS	BASE DE CÁLCULO DO ISSQN	VALOR DO ISSQN
0739757400116	2.200,00	0,00	0,00

DADOS ADICIONAIS

INFORMAÇÕES COMPLEMENTARES	RESERVADO AO FISCO
PROCON DF 151 BANCO DO BRASIL AG. 4037-1 C/C 6.693-1	

EM BRANCO
4º OF. NOTAS-DF

TRIBUNAL SUPERIOR ELEITORAL
Fls.: 000125
GP-ADM/SDS

PSB

PC 2012 – Diretório Nacional

3.1.2.01.03.02.00

Fretes e Carretos

TRIBUNAL SUPERIOR ELEITORAL
Fls: 000126
ASSESSORIA

Comp	Banco	Agência	DV	C1	Conta	C2	Série	Cheque Nº	C3	
452	001	3604	8	6	412.231-3	6	800	855561	5	R$(1.083,61)

Pague por este cheque a quantia de (UM MIL, OITENTA E TRÊS REAIS E SESSENTA E UM CENTAVOS) $$$$$$$

$$$$$$

COBAN:34434 LOJA:0001 PDV:0002
30/01/2012 BANCO DO BRASIL 14:36:25
100314146 0128
OUVIDORIA BB 0800 729 5678
COMPROVANTE DE PAGAMENTO DE TITULOS

BANCO BRADESCO S.A.

23793416012000049420112001451108452270000108361

NR. DOCUMENTO	10,002
DATA DO PAGAMENTO	30/01/2012
VALOR DO DOCUMENTO	1,083,61
VALOR COBRADO	1,083,61

NR.AUTENTICACAO F.293.C20.17B.638.4C7

4o. OFICIO DE NOTAS DE BRASILIA

Autentico esta copia, conforme Art. 7,V da Lei 8935/94.
BRASILIA/DF, 01 de Fevereiro de 2012

019-HELIO MENDONCA
ESCREVENTE AUTORIZADO
Selo:TJDFT201200906131ZHOV
Disponivel no site www.tjdft.jus.br
PAULO DOS SANTOS DA PAIXAO

Hélio Mendonça
4º Ofício de Notas de Brasília-DF
Escrevente Autorizado

TRIBUNAL SUPERIOR ELEITORAL
Fls. 000127
CRAC

COBAN:34434 LOJA:0001 PDV:0002
30/01/2012 BANCO DO BRASIL 14:36:25
100314146 0128
OUVIDORIA BB 0800 729 5678
COMPROVANTE DE PAGAMENTO DE TITULOS

BANCO BRADESCO S.A.

23793416012000049420112001451108452270000108361

NR. DOCUMENTO	10,002
DATA DO PAGAMENTO	30/01/2012
VALOR DO DOCUMENTO	1,083,61
VALOR COBRADO	1,083,61

NR.AUTENTICACAO F.293.C20.17B.638.4C7

4o. OFICIO DE NOTAS DE BRASILIA

Autentico esta copia, conforme Art. 7,V da Lei 8935/94.
BRASILIA/DF, 03 de Maio de 2012

019-HELIO MENDONCA
ESCREVENTE AUTORIZADO
Selo:TJDFT201200906231001VOH
Disponivel no site www.tjdft.jus.br
JOEL BATISTA ALVES FRANCO

EM BRANCO
4º OF. NOTAS

EM BRANCO
4º OF. NOTAS

ANAC 1222 | 087510 | **Conhecimento Aéreo Número: 83095**

NÃO NEGOCIÁVEL
CONHECIMENTO AÉREO NACIONAL

Pontual

ENCOMENDAS E TRANSPORTES DE CARGAS PONTUAL LTDA.
AEROPORTO INTERNACIONAL DE BRASÍLIA HANGAR PONTUAL - TECA
BRASÍLIA-DF / CNPJ: 01253053/0001-87 / INSC. ESTADUAL: 07315662/001-09

TRIBUNAL SUPERIOR ELEITORAL
Fls: 000128
CPAD/SAD

RECEBI(EMOS) O(S) VOLUME(S) DESTE CONHECIMENTO EM PERFEITO ESTADO PELO QUE DOU(DAMOS) POR CUMPRIDO O PRESENTE CONTRATO DE TRANSPORTE.

DATA	NOME LEGÍVEL
04/01/2012 08:59	MARISSIA PIRES
RG N.º	**ASSINATURA DO DESTINATÁRIO**
7891994	

NOME E ASSINATURA DO EXPEDIDOR

O TRANSPORTE COBERTO POR ESTE CONHECIMENTO SE REGE PELO CÓDIGO BRASILEIRO DE AERONÁUTICA (LEI 7.565 DE 19 DE DEZEMBRO DE 1986), ESPECIALMENTE PELAS REGRAS RELATIVAS À RESPONSABILIDADE CIVIL PREVISTAS NOS ARTIGOS 239,241,244,262 E 264 TRANSCRITOS NO VERSO, DE CUJO TEOR O EXPEDIDOR DECLARA CONCORDAR E TER PLENA CIÊNCIA.
O EXPEDIDOR ACEITA COMO CORRETAS TODAS AS ESPECIFICAÇÕES IMPRESSAS, MANUSCRITAS, DATILOGRAFADAS OU CARIMBADAS NESTE CONHECIMENTO, CERTIFICANDO QUE OS ARTIGOS PERIGOSOS DESCRITOS PELA REGULAMENTAÇÃO DA I.C.A.O FORAM DEVIDAMENTE INFORMADOS E ACONDICIONADOS PARA TRANSPORTE AÉREO.

EXPEDIDOR

C. CORRENTE N.º

Nome: PSB - Partido Socialista Brasileiro
CNPJ: 01.421.687/0001-37 I.E.:
Endereço: SCLN 304 BLA Sobreloja
Bairro: Asa Norte CEP: 70736-510
Cidade: Brasília UF: DF
Telefone: 3328-9950/327-5195 FAX

NOTA(S) FISCAL(IS) N.º(S) SÉRIE(S)
S/NF

DESTINATÁRIO

C. CORRENTE N.º

Nome: ROSA FERREIRA
CNPJ: I.E.:
Endereço: PALACIO CAMPO DAS PRINCESAS, PÇA DA REPUBLICA S/N
Bairro: SANTO ANTONIO CEP: 50010-040
Cidade: Recife UF: PE
Telefone: FAX:

4o. OFICIO DE NOTAS DE BRASILIA
Autentico esta copia, conforme Art. 7.V da Lei 8935/94.
BRASILIA/DF, 24 de 05 de 2013
DIY-HELTO HENRIQUE
ESCREVENTE AUTORIZADO
Selo: TJDFT20130009[illegible]7277YT
Disponível no site www.tjdft.jus.br
WILSON JOSE DA SILVA

TIPO DE SERVIÇO

REQ.TRANSP.(MINUTA) | NÚMERO DE CONTROLE 5424004

INSCRIÇÃO ESTADUAL PONTUAL | CNPJ

VALOR DECLARADO PARA TRANSPORTE | VALOR DECLARADO PARA SUFRAMA
0,00

ORIGEM	VIA	CIDADE DE DESTINO	SIGLA
BSB		Recife	REC

DESCRIÇÃO DA(S) EMBALAGENS / DIMENSÕES
ENVELOPE

QTDE. DE VOLUMES	PESO REAL KG	PESO/VOL TAXADO	TRECHO	TARIFA CL	TARIFA CÓDIGO	TARIFA R$/KG/VOL
1	1	1				82,64

FRETE NACIONAL R$	NATUREZA DA MERCADORIA (CONTEÚDO DECLARADO)
82,64	documentos

TAXA DEVIDA AO AGENTE (DESCRIÇÃO)	TAXA DEVIDA AO TRANSPORTADOR (DESCRIÇÃO)

PAGO PELO EXPEDIDOR R$	FRETES E TAXAS	A PAGAR PELO DESTINATÁRIO R$
82,64	FRETE NACIONAL	
0,00	AD VALOREM / CÓDIGO	
18,80	TAXA TERRESTRE ORIGEM	
18,80	TAXA TERRESTRE DESTINO	
0,00	TAXA DE REDESPACHO	
54,20	TAXA DE EMERGÊNCIA	
0,00	TAXA DE SUFRAMA	
0,00	EMBALAGEM	
0,00		
204,04	FRETE TOTAL + TAXAS	

OBSERVAÇÕES:
ND: 5424004 / Data da Remessa: 03/01/2012 18:45

ICMS Aliquota 4,00% Res.. 95/96 do Senado Federal

ENTREGAR ATE AS 09:00 DO DIA 04/01/2012

PROCON / DF TEL.: 151. SCS QD. 08 BLOCO B-60 2º ANDAR SALA 240 ED. VENÂNCIO 2000

RETIRA NO AEROPORTO? SIM ☐ NÃO ☐

LOCAL DA RETIRADA

HORÁRIO DE ATENDIMENTO

TELEFONE

Total do Serviço R$ 204,04
Base de Cálculo R$ 204,04
Alíquota ICMS 4,00 % R$ 8,16

Conta Corrente: 3851-PSB - Partido Socialista Brasileiro
SCLN 304 BLA Sobreloja
Brasília-DF, CEP: 70736-510
Fone(s): 3328-9922/327-5195
CNPJ: 01.421.687/0001-37

LOJA / AGENTE EMISSOR	CÓDIGO DAC
PONTUAL DF	

DATA EMISSÃO	HORA EMISSÃO
16/01/2012	16:12

NATUREZA DA OPERAÇÃO	CFOP	NOME E ASSINATURA DO EMISSOR	LOCALIDADE	MATRÍCULA
TRANSPORTE	6351			

1ª VIA - FATURAMENTO

ANAC 1222 | 087510 | 5424004

CTIS TECNOLOGIA S/A - SIA Trecho 03 - Lotes 105/135 - Brasília/DF - CNPJ(MF) 01.644.731/0002-13 - CF/DF 07.317.370/002-65 - 20.000x2 - 080.001 à 100.000 - AIDF 130.[illegible] - Validade: 27/09/2012 - Mod. 10 - Conhecimento Aéreo

ANAC 1222	087511	Conhecimento Aéreo Número: 85096

NÃO NEGOCIÁVEL
CONHECIMENTO AÉREO NACIONAL

Pontual

ENCOMENDAS E TRANSPORTES DE CARGAS PONTUAL LTDA.
AEROPORTO INTERNACIONAL DE BRASÍLIA HANGAR PONTUAL - TECA
BRASÍLIA-DF / CNPJ: 01253053/0001-87 / INSC. ESTADUAL: 07315662/001-09

TRIBUNAL SUPERIOR ELEITORAL
FLS: 000129
CPAD/SJR

RECEBI(EMOS) O(S) VOLUME(S) DESTE CONHECIMENTO EM PERFEITO ESTADO PELO QUE DOU(DAMOS) POR CUMPRIDO O PRESENTE CONTRATO DE TRANSPORTE.

DATA	NOME LEGÍVEL
09/01/2012 08:51	DAIANE APARECIDA DA R. SOUZA
RG N.º 2077144 DF	ASSINATURA DO DESTINATÁRIO
NOME E ASSINATURA DO EXPEDIDOR	

O TRANSPORTE COBERTO POR ESTE CONHECIMENTO SE REGE PELO CÓDIGO BRASILEIRO DE AERONÁUTICA (LEI 7.565 DE 19 DE DEZEMBRO DE 1986). ESPECIALMENTE PELAS REGRAS RELATIVAS À RESPONSABILIDADE CIVIL PREVISTAS NOS ARTIGOS 239,241,244,262 E 264 TRANSCRITOS NO VERSO, DE CUJO TEOR O EXPEDIDOR DECLARA CONCORDAR E TER PLENA CIÊNCIA.
O EXPEDIDOR ACEITA COMO CORRETAS TODAS AS ESPECIFICAÇÕES IMPRESSAS, MANUSCRITAS, DATILOGRAFADAS OU CARIMBADAS NESTE CONHECIMENTO, CERTIFICANDO QUE OS ARTIGOS PERIGOSOS DESCRITOS PELA REGULAMENTAÇÃO DA I.C.A.O FORAM DEVIDAMENTE INFORMADOS E ACONDICIONADOS PARA TRANSPORTE AÉREO.

EXPEDIDOR

C. CORRENTE N.º

Nome: ROSA FERREIRA
CNPJ: I.E.:
Endereço: PALACIO DO CAMPO DAS PRINCESAS
Bairro: CENTRO CEP: 50010-040
Cidade: Recife UF: PE
Telefone: 3161 2202 FAX:

NOTA(S) FISCAL(IS) N.º(S) SÉRIE(S)
SNF

4o. OFICIO DE NOTAS DE BRASILIA
Autentico esta copia, conforme Art. 7.V da Lei 8935/94.
BRASILIA/DF, 24 de Abril de 2013
019-HELTON MENDONÇA
ESCREVENTE AUTORIZADO
Selo:TJDFT20130090567271INFI
Disponivel no site www.tjdft.jus.br

DESTINATÁRIO

C. CORRENTE N.º

Nome: CACILDA DE OLIVEIRA CHEQUER
CNPJ: 01.421.697/0001-37 I.E.:
Endereço: SCLN 304 BLA Sobreloja1 ENTRADA 63
Bairro: Asa Norte CEP: 70736-510
Cidade: Brasília UF: DF
Telefone: 3328 3262 / 9985 0530 FAX:

TIPO DE SERVIÇO

REQ.TRANSP.(MINUTA) NÚMERO DO CONTROLE: JOSE DA SILVA 5424683

INSCRIÇÃO ESTADUAL PONTUAL | CNPJ

VALOR DECLARADO PARA TRANSPORTE: 0,00 | VALOR DECLARADO PARA SUFRAMA

ORIGEM	VIA	CIDADE DE DESTINO	SIGLA
REC		Brasília	BSB

DESCRIÇÃO DA(S) EMBALAGENS / DIMENSÕES: PACK N°460263

QTDE. DE VOLUMES	PESO REAL KG	PESO/VOL TAXADO	TRECHO	TARIFA CL	TARIFA CÓDIGO	TARIFA R$/ KG / VOL	FRETE NACIONAL R$	NATUREZA DA MERCADORIA (CONTEÚDO DECLARADO)
1	1	1				82,63	82,63	DOC

TAXA DEVIDA AO AGENTE (DESCRIÇÃO)	TAXA DEVIDA AO TRANSPORTADOR (DESCRIÇÃO)

PAGO PELO EXPEDIDOR R$	FRETES E TAXAS	A PAGAR PELO DESTINATÁRIO R$
82,63	FRETE NACIONAL	
0,00	AD VALOREM CÓDIGO	
18,80	TAXA TERRESTRE ORIGEM	
18,80	TAXA TERRESTE DESTINO	
0,00	TAXA DE REDESPACHO	
84,20	TAXA DE EMERGÊNCIA	
0,00	TAXA DE SUFRAMA	
0,00	EMBALAGEM	
0,00		
204,03	FRETE TOTAL + TAXAS	

OBSERVAÇÕES:
ND. 5424683 / Data da Remessa: 06/01/2012 16:10

ICMS Alíquota 4,00% Res.. 95/96 do Senado Federal.

*** EMERGÊNCIA *** ENTREGA DIA 09/01 SEM FALTA

PROCON / DF TEL.: 151, SCS QD. 08 BLOCO B-60 2º ANDAR SALA 240 ED. VENÂNCIO 2000

RETIRA NO AEROPORTO? SIM ☐ NÃO ☐

LOCAL DA RETIRADA

HORÁRIO DE ATENDIMENTO

TELEFONE

Total do Serviço:		R$ 204,03
Base de Cálculo:		R$ 204,03
Alíquota ICMS:	4,00 %	R$ 8,16

Conta Corrente 3801-FSB - Partido Socialista Brasileiro
SCLN 304 BI A Sobreloja
Brasília-DF CEP 70736-510
Fone(s): 3328-3262/3327-5196
CNPJ: 01.421.697/0001-37

LOJA / AGENTE EMISSOR	CÓDIGO DAC
PONTUAL SF	

DATA EMISSÃO	HORA EMISSÃO
16/01/2012	16:12

NATUREZA DA OPERAÇÃO	CFOP	NOME E ASSINATURA DO EMISSOR	LOCALIDADE	MATRÍCULA
TRANSPORTE	6351			

1ª VIA - FATURAMENTO	ANAC 1222	087511	5424683

CTIS TECNOLOGIA S/A - SIA Trecho 03 - Lotes 105/135 - Brasília/DF - CNPJ(MF) 01.644.731/0002-13 - CF/DF 07.317.370/002-65 - 20.000x2 - 080.001 à 100.000 - AIDF 134501258/2011 - Val: 26/09/2012 Mod. 10 - Conhecimento Aéreo

ANAC 1222	087512	Conhecimento Aéreo Número: 83097

RECEBI(EMOS) O(S) VOLUME(S) DESTE CONHECIMENTO EM PERFEITO ESTADO PELO QUE DOU(DAMOS) POR CUMPRIDO O PRESENTE CONTRATO DE TRANSPORTE.

DATA	NOME LEGÍVEL
10/01/2012 09:45	ALICE MARIA
RG N.º	ASSINATURA DO DESTINATÁRIO
2752810	

NOME E ASSINATURA DO EXPEDIDOR

EXPEDIDOR

C. CORRENTE N.º

Nome: PSB - Partido Socialista Brasileiro
CNPJ: 01.421.687/0001-37 I.E.:
Endereço: SCLN 304 Bl.A Sobreloja
Bairro: Asa Norte CEP: 70736-510
Cidade: Brasília UF: DF
Telefone: 3328-9350/327-5196 FAX:

DESTINATÁRIO

C. CORRENTE N.º

Nome: ROSA FERREIRA
CNPJ: I.E.:
Endereço: PALACIO CAMPO DAS PRINCESAS, PÇA DA REPUBLICA S/N
Bairro: SANTO ANTONIO CEP: 50010-040
Cidade: Recife UF: PE
Telefone: FAX:

ORIGEM	VIA	CIDADE DE DESTINO	SIGLA
BSB		Recife	REC

QTDE. DE VOLUMES	PESO REAL KG	PESO/VOL TAXADO	TRECHO	TARIFA CL	TARIFA CÓDIGO	TARIFA R$/KG/VOL
1	1	1				146,07

PAGO PELO EXPEDIDOR R$	FRETES E TAXAS	A PAGAR PELO DESTINATÁRIO R$
146,07	FRETE NACIONAL	
0,00	AD VALOREM / CÓDIGO	
13,50	TAXA TERRESTRE ORIGEM	
16,80	TAXA TERRESTE DESTINO	
0,00	TAXA DE REDESPACHO	
84,20	TAXA DE EMERGÊNCIA	
0,00	TAXA DE SUFRAMA	
0,00	EMBALAGEM	
0,00		
287,47	FRETE TOTAL + TAXAS	

Conta Corrente: 3851-PSB - Partido Socialista Brasileiro
SCLN 304 Bl A Sobreloja
Brasília-DF, CEP: 70736-510
Fone(s): 3328-0722/327-5196
CNPJ: 01.421.687/0001-37

NÃO NEGOCIÁVEL
CONHECIMENTO AÉREO NACIONAL

Pontual

ENCOMENDAS E TRANSPORTES DE CARGAS PONTUAL LTDA.
AEROPORTO INTERNACIONAL DE BRASÍLIA HANGAR PONTUAL - TECA
BRASÍLIA-DF / CNPJ: 01253053/0001-87 / INSC. ESTADUAL: 07315662/001-09

O TRANSPORTE COBERTO POR ESTE CONHECIMENTO SE REGE PELO CÓDIGO BRASILEIRO DE AERONÁUTICA (LEI 7.565 DE 19 DE DEZEMBRO DE 1986), ESPECIALMENTE PELAS REGRAS RELATIVAS À RESPONSABILIDADE CIVIL PREVISTAS NOS ARTIGOS 239,241,244,262 E 264 TRANSCRITOS NO VERSO, DE CUJO TEOR O EXPEDIDOR DECLARA CONCORDAR E TER PLENA CIÊNCIA.
O EXPEDIDOR ACEITA COMO CORRETAS TODAS AS ESPECIFICAÇÕES IMPRESSAS, MANUSCRITAS, DATILOGRAFADAS OU CARIMBADAS NESTE CONHECIMENTO, CERTIFICANDO QUE OS ARTIGOS PERIGOSOS DESCRITOS PELA REGULAMENTAÇÃO DA I.C.A.O FORAM DEVIDAMENTE INFORMADOS E ACONDICIONADOS PARA TRANSPORTE AÉREO.

NOTA(S) FISCAL(IS) N.º(S) SÉRIE(S)
S/N,F

4o. OFICIO DE NOTAS DE BRASILIA
Autentico esta copia, conforme Art. 7,V da Lei 8935/94.
BRASILIA/DF, 24 de Abril de 2013
019-MELIO MENDONÇA
ESCREVENTE AUTORIZADO
Selo:TJDFT20130000587268AS
Disponivel no site www.tj...jus.br
WILSON JOSE DA SILVA

TRIBUNAL SUPERIOR ELEITORAL
FIS. 000130
CPAD/SJD

TIPO DE SERVIÇO

REQ.TRANSP.(MINUTA)	NÚMERO DE CONTROLE
	5424794
INSCRIÇÃO ESTADUAL PONTUAL	CNPJ
VALOR DECLARADO PARA TRANSPORTE	VALOR DECLARADO PARA SUFRAMA
0,00	

DESCRIÇÃO DA(S) EMBALAGENS / DIMENSÕES
ENVELOPE

FRETE NACIONAL R$	NATUREZA DA MERCADORIA (CONTEÚDO DECLARADO)
146,07	DOCUMENTOS
TAXA DEVIDA AO AGENTE (DESCRIÇÃO)	TAXA DEVIDA AO TRANSPORTADOR (DESCRIÇÃO)

OBSERVAÇÕES:
ND: 5424794 / Data da Remessa: 09/01/2012 15:52

ICMS Alíquota 4,00% Res.. 95/96 do Senado Federal.

ENTREGAR ATE AS 9:30 DO DIA 10/01/2012.

PROCON / DF TEL.: 151, SCS QD. 08 BLOCO B-60 2º ANDAR SALA 240 ED. VENÂNCIO 2000

RETIRA NO AEROPORTO? SIM ☐ NÃO ☐

LOCAL DA RETIRADA

HORÁRIO DF ATENDIMENTO

TELEFONE

Total do Serviço: R$ 267,47
Base de Cálculo: R$ 267,47
Alíquota ICMS: 4,00 % R$ 10,70

LOJA / AGENTE EMISSOR	CÓDIGO DAC
PONTUAL DF	
DATA EMISSÃO	HORA EMISSÃO
15/12/2012	15:12

NATUREZA DA OPERAÇÃO	CFOP	NOME E ASSINATURA DO EMISSOR	LOCALIDADE	MATRÍCULA
TRANSPORTE	6351			

1ª VIA - FATURAMENTO

ANAC 1222	087512	5424794

CTIS TECNOLOGIA S/A - SIA Trecho 03 - Lotes 105/135 - Brasília/DF - CNPJ/(MF) 01.644.731/0002-13 - CF/DF 07.317.370/002-65 - 20.000x2 - 080.001 à 100.000 - AIDF 134501258/2011 - DATA: 27/08/2011 - 26/09/2012 - Manifesto de Conhecimento Aéreo

ANAC 1222 | 087513 | Conhecimento Aéreo Número: 83098

NÃO NEGOCIÁVEL
CONHECIMENTO AÉREO NACIONAL

Pontual

ENCOMENDAS E TRANSPORTES DE CARGAS PONTUAL LTDA.
AEROPORTO INTERNACIONAL DE BRASÍLIA HANGAR PONTUAL - TECA
BRASÍLIA-DF / CNPJ: 01253053/0001-87 / INSC. ESTADUAL: 07315662/001-09

TRIBUNAL SUPERIOR ELEITORAL
Fls: 000131
OPADI/SJD

RECEBI(EMOS) O(S) VOLUME(S) DESTE CONHECIMENTO EM PERFEITO ESTADO PELO QUE DOU(DAMOS) POR CUMPRIDO O PRESENTE CONTRATO DE TRANSPORTE.

DATA	NOME LEGÍVEL
12/01/2012 10:12	ALICE CARDOSO
RG N.º	ASSINATURA DO DESTINATÁRIO
PROTOCOLO GERAL	

NOME E ASSINATURA DO EXPEDIDOR

O TRANSPORTE COBERTO POR ESTE CONHECIMENTO SE REGE PELO CÓDIGO BRASILEIRO DE AERONÁUTICA (LEI 7.565 DE 19 DE DEZEMBRO DE 1986), ESPECIALMENTE PELAS REGRAS RELATIVAS À RESPONSABILIDADE CIVIL PREVISTAS NOS ARTIGOS 239,241,244,262 E 264 TRANSCRITOS NO VERSO, DE CUJO TEOR O EXPEDIDOR DECLARA CONCORDAR E TER PLENA CIÊNCIA.
O EXPEDIDOR ACEITA COMO CORRETAS TODAS AS ESPECIFICAÇÕES IMPRESSAS, MANUSCRITAS, DATILOGRAFADAS OU CARIMBADAS NESTE CONHECIMENTO, CERTIFICANDO QUE OS ARTIGOS PERIGOSOS DESCRITOS PELA REGULAMENTAÇÃO DA I.C.A.O FORAM DEVIDAMENTE INFORMADOS E ACONDICIONADOS PARA TRANSPORTE AÉREO.

EXPEDIDOR

C. CORRENTE N.º

Nome: PSB - Partido Socialista Brasileiro
CNPJ: 01.421.697/0001-37 I.E.:
Endereço: SCLN 304 Bl.A Sobreloja
Bairro: Asa Norte CEP: 70736-510
Cidade: Brasília UF: DF
Telefone: 3326-9360/327-5196 FAX

NOTA(S) FISCAL(IS) N.º(S) SÉRIE(S)
S/NF

4o. OFICIO DE NOTAS DE BRASILIA
Autentico esta copia, conforme Art. 7,V da Lei 8935/94.
BRASILIA/DF, 24 de Abril de 2013
019-HELIO MENDONÇA
ESCREVENTE AUTORIZADO
Este documento é cópia do original, assinado digitalmente por TRIBUNAL SUPERIOR ELEITORAL e Tribunal Superior Eleitoral, em 26/09/2012 às 13:26:00, sob o número WPRJ12265000000
Este documento pode ser acessado em http://pje.trf1.jus.br, com chave 1e1e1e1

DESTINATÁRIO

C. CORRENTE N.º

Nome: ROSA FERREIRA
CNPJ: I.E.:
Endereço: PALACIO CAMPO DAS PRINCESAS, PÇA DA REPUBLICA S/N
Bairro: SANTO ANTONIO CEP: 50010-040
Cidade: Recife UF: PE
Telefone: FAX:

TIPO DE SERVIÇO	
REQ.TRANSP.(MINUTA)	NÚMERO DE CONTROLE/DATA/ASSINATURA
INSCRIÇÃO ESTADUAL PONTUAL	CNPJ/IN JOSE DA SILVA

VALOR DECLARADO PARA TRANSPORTE	VALOR DECLARADO PARA SUFRAMA
0,00	

ORIGEM	VIA	CIDADE DE DESTINO	SIGLA
BSB		Recife	REC

DESCRIÇÃO DA(S) EMBALAGENS / DIMENSÕES
ENVELOPE

QTDE. DE VOLUMES	PESO REAL KG	PESO/VOL TAXADO	TRECHO	TARIFA CL	TARIFA CÓDIGO	TARIFA R$/KG/VOL
1	1	1				82,64

FRETE NACIONAL R$	NATUREZA DA MERCADORIA (CONTEÚDO DECLARADO)
82,64	DOCUMENTOS

TAXA DEVIDA AO AGENTE (DESCRIÇÃO)	TAXA DEVIDA AO TRANSPORTADOR (DESCRIÇÃO)

PAGO PELO EXPEDIDOR R$	FRETES E TAXAS	A PAGAR PELO DESTINATÁRIO R$
82,64	FRETE NACIONAL	
0,00	AD VALOREM CÓDIGO	
19,80	TAXA TERRESTRE ORIGEM	
18,80	TAXA TERRESTE DESTINO	
0,00	TAXA DE REDESPACHO	
84,20	TAXA DE EMERGÊNCIA	
0,00	TAXA DE SUFRAMA	
0,00	EMBALAGEM	
0,00		
204,64	FRETE TOTAL + TAXAS	

OBSERVAÇÕES:
ND: 5425329 / Data da Remessa: 11/01/2012 17:01

ICMS Aliquota 4,00% Res.. 95/96 do Senado Federal

ENTREGAR ATE AS 9:30HS DO DIA 12/01/2012

PROCON / DF TEL.: 151, SCS QD. 08 BLOCO B-60 2º ANDAR SALA 240 ED. VENÂNCIO 2000

RETIRA NO AEROPORTO? SIM ☐ NÃO ☐

LOCAL DA RETIRADA

HORÁRIO DE ATENDIMENTO

TELEFONE

Conta Corrente: 3861-PSB - Partido Socialista Brasileiro
SCLN 304 Bl.A Sobreloja
Brasília-DF, CEP: 70736-510
Fone(s): 3326-9732/327-5196
CNPJ: 01.421.697/0001-37

Total do Serviço: R$ 204,64
Base de Calculo R$ 204,64
Aliquota ICMS: 4,00 % R$ 8,19

LOJA / AGENTE EMISSOR	CÓDIGO DAC
PONTUAL DF	

DATA EMISSÃO	HORA EMISSÃO
12/01/2012	10:12

NATUREZA DA OPERAÇÃO	CFOP	NOME E ASSINATURA DO EMISSOR	LOCALIDADE	MATRÍCULA
TRANSPORTE	6351			

1ª VIA - FATURAMENTO

ANAC 1222 | 087513 | 5425329

CTIS TECNOLOGIA S/A - SIA Trecho 03 - Lotes 105/135 - Brasília/DF - CNPJ(MF) 01.644.731/0002-13 - CF/DF 07.317.370/002-65 - 20.000x2 - 080.001 à 100.000 - AIDF 134501258/2011 - Data: 27/09/2011 - Vol.: 26/09/2012 - Mod. 10 - Conhecimento Aéreo

ANAC 1222	087514	Conhecimento Aéreo Número: 83059

RECEBI(EMOS) O(S) VOLUME(S) DESTE CONHECIMENTO EM PERFEITO ESTADO PELO QUE DOU(DAMOS) POR CUMPRIDO O PRESENTE CONTRATO DE TRANSPORTE.

DATA	NOME LEGÍVEL
13/01/2012 10:36	DAIANE APARECIDA R. SOUZA
RG N.º 20777144 SSP DF	ASSINATURA DO DESTINATÁRIO

NOME E ASSINATURA DO EXPEDIDOR

EXPEDIDOR

C. CORRENTE N.º

Nome: ROSA FERREIRA
CNPJ: E.
Endereço: PALACIO CAMPO DAS PRINCESAS, PCA DA REPUBLICA S/N
Bairro: SANTO ANTONIO CEP: 50010-040
Cidade: Recife UF: PE
Telefone: FAX:

DESTINATÁRIO

C. CORRENTE N.º

Nome: PSB - Partido Socialista Brasileiro
CNPJ: 01.421.697/0001-37 I.E.:
Endereço: SCLN 304 Bl.A Sobreloja
Bairro: Asa Norte CEP: 70736-510
Cidade: Brasilia UF: DF
Telefone: 3328-5360/327-5195 FAX:

ORIGEM	VIA	CIDADE DE DESTINO	SIGLA
REC		Brasília	BSB

QTDE. DE VOLUMES	PESO REAL KG	PESO/VOL TAXADO	TRECHO	TARIFA CL	TARIFA CÓDIGO	TARIFA R$/ KG / VOL
1	1	1				82,63

PAGO PELO EXPEDIDOR R$	FRETES E TAXAS	A PAGAR PELO DESTINATÁRIO R$
82,63	FRETE NACIONAL	
0,00	AD VALOREM / CÓDIGO	
18,80	TAXA TERRESTRE ORIGEM	
18,80	TAXA TERRESTRE DESTINO	
0,00	TAXA DE REDESPACHO	
84,20	TAXA DE EMERGÊNCIA	
0,00	TAXA DE SUFRAMA	
0,00	EMBALAGEM	
0,00		
204,03	FRETE TOTAL + TAXAS	

Conta Corrente: 3851-PSB - Partido Socialista Brasileiro
SCLN 304 Bl.A Sobreloja
Brasília-DF, CEP: 70736-510
Fone(s): 3328-0722/327-5196
CNPJ: 01.421.697/0001-37

NATUREZA DA OPERAÇÃO	CFOP	NOME E ASSINATURA DO EMISSOR	LOCALIDADE	MATRÍCULA
TRANSPORTE	6351			

1ª VIA - FATURAMENTO

ANAC 1222	087514	5425464

NÃO NEGOCIÁVEL
CONHECIMENTO AÉREO NACIONAL

Pontual

ENCOMENDAS E TRANSPORTES DE CARGAS PONTUAL LTDA.
AEROPORTO INTERNACIONAL DE BRASÍLIA HANGAR PONTUAL - TECA
BRASÍLIA-DF / CNPJ: 01253053/0001-87 / INSC. ESTADUAL: 07315662/001-09

O TRANSPORTE COBERTO POR ESTE CONHECIMENTO SE REGE PELO CÓDIGO BRASILEIRO DE AERONÁUTICA (LEI 7.565 DE 19 DE DEZEMBRO DE 1986), ESPECIALMENTE PELAS REGRAS RELATIVAS À RESPONSABILIDADE CIVIL PREVISTAS NOS ARTIGOS 239,241,244,262 E 264 TRANSCRITOS NO VERSO, DE CUJO TEOR O EXPEDIDOR DECLARA CONCORDAR E TER PLENA CIÊNCIA.
O EXPEDIDOR ACEITA COMO CORRETAS TODAS AS ESPECIFICAÇÕES IMPRESSAS, MANUSCRITAS, DATILOGRAFADAS OU CARIMBADAS NESTE CONHECIMENTO, CERTIFICANDO QUE OS ARTIGOS PERIGOSOS DESCRITOS PELA REGULAMENTAÇÃO DA I.C.A.O FORAM DEVIDAMENTE INFORMADOS E ACONDICIONADOS PARA TRANSPORTE AÉREO.

NOTA(S) FISCAL(IS) N.º(S) SÉRIE(S)
SNF

TIPO DE SERVIÇO

REQ.TRANSP.(MINUTA)

INSCRIÇÃO ESTADUAL PONTUAL

VALOR DECLARADO PARA TRANSPORTE	VALOR DECLARADO PARA SUFRAMA
0,00	

DESCRIÇÃO DA(S) EMBALAGENS / DIMENSÕES
ENVELOPE

FRETE NACIONAL R$	NATUREZA DA MERCADORIA (CONTEÚDO DECLARADO)
82,63	DOCUMENTOS

TAXA DEVIDA AO AGENTE (DESCRIÇÃO)	TAXA DEVIDA AO TRANSPORTADOR (DESCRIÇÃO)

OBSERVAÇÕES:
ND: 5425464 / Data da Remessa: 12/01/2012 13:55

ICMS Aliquota 4,00% Res.. 95/96 do Senado Federal.

** EMERGÊNCIA ** A/C: CACILDA DE OLIVEIRA
ENTREGAR ASSIM QUE LIBERADO
PACK Nº 0450252

PROCON / DF TEL.: 151, SCS QD. 08 BLOCO B-60 2º ANDAR SALA 240 ED. VENÂNCIO 2000

RETIRA NO AEROPORTO? SIM ☐ NÃO ☐

LOCAL DA RETIRADA

HORÁRIO DE ATENDIMENTO

TELEFONE

Total do Serviço: R$ 204,03
Base de Cálculo: R$ 204,03
Alíquota ICMS: 4,00 % R$ 8,16

LOJA / AGENTE EMISSOR	CÓDIGO DAC
PONTUAL DF	

DATA EMISSÃO	HORA EMISSÃO
12/01/2012	16:12

4o. OFICIO DE NOTAS DE BRASILIA
Autentico esta copia, conforme Art. 7.V da Lei 8935/94.
BRASILIA/DF, 24 de Abril de 2013
OLY-HELIO MENDES
ESCREVENTE AUTORIZADO
Para verificar a autenticidade desta cópia acesse o site www.tjdft.jus.br
NELSON JOSE DA SILVA

TRIBUNAL DE JUSTIÇA ELEITORAL
Fls: 000132
CPADI/SOD

CTIS TECNOLOGIA S/A - SIA Trecho 03 - Lotes 105/135 - Brasília/DF - CNPJ(MF) 01.844.731/0002-13 - CF/DF 07.317.370/002-65 - 20.000x2 - 080.001 à 100.000 - AIDF 13450 de 28/12/2011 - Vál. 26/09/2012 - Mod. 10 - Conhecimento Aéreo

TRIBUNAL SUPERIOR ELEITORAL
FLS. 000133
CPAD/SJR

Comp	Banco	Agência	DV	C1	Conta	C2	Série	Cheque N.o	C3	
452	001	3604	8	6	412.231-3	6	800	855604	0	R$(1.431,23)

Pague por este cheque a quantia de (UM MIL, QUATROCENTOS E TRINTA E UM REAIS E VINTE E TRES-------
CENTAVOS) $$$na

a ENCOMENDAS E TRANSPORTE DE CARGAS PONTUAL LTDA ou à sua ordem

BRASILIA-DF, 14de FEVEREIRO de 2012

BANCO DO BRASIL

PARLAMENTO DF
00.000.000/3105.49
CAM DEPUT ED PRINCIPAL

CONFECCAO: 01/2012

PARTIDO SOCIALISTA BRASILEIRO
CNPJ 01.421.697/0001-37
CLIENTE BANCARIO DESDE 08/1991

CA-4811-0701134

⑈001360 49⑈ ⑆528556 0⑆5 ⑆930 41223137⑈

13/02/2012 - BANCO DO BRASIL - 16:29:19
481119974 0393

OUVIDORIA BB 0800 729 5678
COMPROVANTE DE PAGAMENTO DE TITULOS

BANCO BRADESCO S.A.

23793416012000088220712001451108152430000143123
DATA DO PAGAMENTO 13/02/2012
VALOR DO DOCUMENTO 1.431,23
VALOR COBRADO 1.431,23

NR.AUTENTICACAO 8.A85.EBE.4E8.702.6A5
LEIA NO VERSO COMO CONSERVAR ESTE DOCUMENTO,
ENTRE OUTRAS INFORMACOES.

4o. OFICIO DE NOTAS DE BRASILIA
Autentico esta copia, conforme Art. 7,V
da Lei 8935/94.
BRASILIA/DF, 29 de Fevereiro de 2012

019-HELIO MENDONCA
ESCREVENTE AUTORIZADO
Selo:TJDFT2012009028984JPUR
Disponivel no site www.tjdft.jus.br
WILSON JOSE DA SILVA

TRIBUNAL SUPERIOR ELEITORAL
Fls.: 000134
CPADI/SJD

13/02/2012 - BANCO DO BRASIL - 16:29:19
481119974 0393

OUVIDORIA BB 0800 729 5678
COMPROVANTE DE PAGAMENTO DE TITULOS

BANCO BRADESCO S.A.

23793416012000088220712001451108152430000143123
DATA DO PAGAMENTO 13/02/2012
VALOR DO DOCUMENTO 1.431,23
VALOR COBRADO 1.431,23

NR.AUTENTICACAO 8.A85.EBE.4E8.702.6A5
LEIA NO VERSO COMO CONSERVAR ESTE DOCUMENTO,
ENTRE OUTRAS INFORMACOES.

4o. OFICIO DE NOTAS DE BRASILIA
Autentico esta copia, conforme Art. 7,V
da Lei 8935/94.
BRASILIA/DF, 08 de Maio de 2012

019-HELIO MENDONCA
ESCREVENTE AUTORIZADO
Selo:TJDFT20120090640383JNRC
Disponivel no site www.tjdft.jus.br
SARJOB ROMUALDO DE OLIVEIRA BARBOZA

Arcidio de Souza Araújo
4º Ofício de Notas do DF
Escrevente Autorizado

EM BRANCO
4º OF. NOTAS-DF

Pontual®
Transporte Aéreo Porta a Porta

ENCOMENDAS E TRANSPORTES DE CARGAS PONTUAL LTDA.
AEROPORTO INTERNACIONAL DE BRASÍLIA - T.E.C.A. Lago Sul
Fone: (61) 2192-1200 - CEP 71608-900 - Brasília-DF
HOME PAGE: www.pontualcargas.com.br E-MAIL GERAL: sac@pontualcargas.com.br
CNPJ(MF) 01.253.053/0001-87 CF/DF 07.315.662/001-09

NOTA FISCAL DE SERVIÇOS - MODELO 3
1ª VIA CLIENTE
Nº 28017

[XXX] USUÁRIO FINAL [ ] REMESSA
[ ] SUBCONTRATAÇÃO [ ] ENTRADA

DATA LIMITE PARA EMISSÃO: **01/04/2011**
DATA DE EMISSÃO: 01 / 02 / 2012

PROCON: SCS Venâncio 2000 Bloco B-60 Sala 240 Fone: 151

TOMADOR DOS SERVIÇOS

CLIENTE: **PSB - Partido Socialista Brasileiro**
ENDEREÇO: **SCLN 304 BLA Sobreloja**
CIDADE **Brasília, Fone(s): 3326-0722/327-5196** UF: **DF**
INSC. CPF/CNPJ **01 421 697/0001-37** INSC. ESTADUAL:
CONDIÇÕES DE PAGAMENTO: À VISTA ( ) A PRAZO ( )

CÓD.	QUANT.	DESCRIÇÃO DOS SERVIÇOS	ALÍQ.	PREÇO VALOR UNITÁRIO	PREÇO VALOR TOTAL
	001	Transporte, Coleta, Entrega, Remessas de Cargas e Encomendas Aéreas no período de: 16/01/2012 a 31/01/2012 N.F. prorrogada até 01/04/2012 - AIDF: 1-345-00447/2010 - Portaria SEFP No. 282 de 13 de dezembro de 2010. **Conta Corrente:** 3851 **Número do Contrato:** P002511 **Número da Fatura:** 000.882/2012	5,00	1.431,23	1.431,23

4o. OFICIO DE NOTAS DE BRASILIA
Autentico esta cópia, conforme Art. 7,V da Lei 8935/94.
BRASILIA/DF, 08 de Maio de 2012
019-HELIO MENDONCA
ESCREVENTE AUTORIZADO
Selo: TJDFT20120090040382VCYT
Disponivel no site www.tidft.jus.br
SARJOB ROMUALDO DE OLIVEIRA BARBOZA

DEDUÇÕES LEGAIS:		**TOTAL**	**1.431,23**
BASE DE CÁLCULO DO ISS:	1.431,23	VALOR DO ISS	71,56
INFORMAÇÕES COMPLEMENTARES:		Nº DE CONTROLE DO FORMULÁRIO: 030731	

Andréa de F. Cordeiro Formulários Contínuos-ME CNPJ 07.631.235/0001-20 CF/DF 07.470.977/001-86 SHCGN CLR Qd. 714 Bl.C Lj. 50 Asa Norte - Fone/Fax: (61) 3347 0407 CEP: 70760-553 - Brasília -DF 7.000X3 28.001 a 35.000 AIDF 1-345-00447/2010

Adildo de Souza Araújo
4º Ofício de Notas do DF
Escrevente Autorizado

RE...EMOS) DE **ENCOMENDAS E TRANSPORTES DE CARGAS PONTUAL LTDA.**, OS SERVIÇOS CONSTANTES NESTA NOTA FISCAL

NOTA FISCAL DE SERVIÇOS MODELO 3
Nº **28017**

__/__/__
DATA DO RECEBIMENTO

ASSINATURA DO RECEBEDOR

TRIBUNAL SUPERIOR ELEITORAL
FLS: 000135
CPAD/ASJD

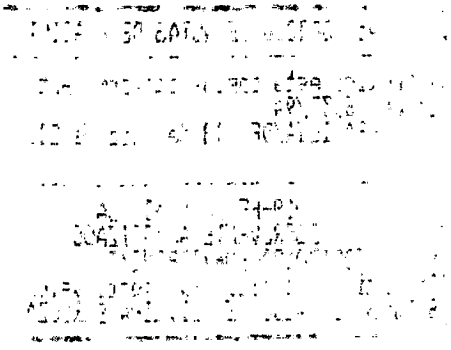

EM BRANCO
4º OF. NOTAS-DF

TRIBUNAL SUPERIOR ELEITORAL
Fls: 000136
CPAD/SJD

Comp	Banco	Agência	DV	C1	Conta	C2	Série	Cheque N.o	C3	
452	001	3604	8	6	412.231-3	6	800	855626	1	R$(696,92)

Pague por este cheque a quantia de (SEISCENTOS E NOVENTA E SEIS REAIS E NOVENTA E DOIS CENTAVOS) $

$$$

05/03/2012 - BANCO DO BRASIL - 15:02:12
481110596 0620

OUVIDORIA BB 0800 729 5678
COMPROVANTE DE DEPOSITO EM CONTA CORRENTE
EM DINHEIRO

CLIENTE: E T CARGAS.PONTUAL LTDA
AGENCIA: 3382-0 CONTA: 418.522-6

DATA	05/03/2012
VALOR CHEQUE BB LIQUID.	696,92
VALOR TOTAL	696,92

NOME DO DEPOSITANTE PARTIDO SOCIALISTA BRASIL
IDENTIFICADOR 1: 14.421.697.000.137

NR.AUTENTICACAO 0.D18.08F.ECD.627.4B3
LEIA NO VERSO COMO CONSERVAR ESTE DOCUMENTO,
ENTRE OUTRAS INFORMACOES.

4o. OFICIO DE NOTAS DE BRASILIA

Autentico esta copia, conforme Art. 7,V
da Lei 8935/94.
BRASILIA/DF, 07 de Marco de 2012

010-HELIO MENDONCA
ESCREVENTE AUTORIZADO
Selo:TJDFT20120090034894CHRM
Disponivel no site www.tjdft.jus.br
WILSON JOSE DA SILVA

TRIBUNAL SUPERIOR ELEITORAL
Fls: 000137
CPAD/SJD

05/03/2012 - BANCO DO BRASIL - 15:02:12
481110596 0620

OUVIDORIA BB 0800 729 5678
COMPROVANTE DE DEPOSITO EM CONTA CORRENTE
EM DINHEIRO

CLIENTE: E T CARGAS PONTUAL LTDA
AGENCIA: 3382-0 CONTA: 418.522-6

DATA	05/03/2012
VALOR CHEQUE BB LIQUID.	696,92
VALOR TOTAL	696,92

NOME DO DEPOSITANTE PARTIDO SOCIALISTA BRASIL
IDENTIFICADOR 1: 14.421.697.000.137

NR.AUTENTICACAO 0.D18.08F.ECD.627.4B3
LEIA NO VERSO COMO CONSERVAR ESTE DOCUMENTO,
ENTRE OUTRAS INFORMACOES.

Hélio Mendonça
4º Ofício de Notas de Brasília-DF
Escrevente Autorizado

4o. OFICIO DE NOTAS DE BRASILIA

Autentico esta copia, conforme Art. 7,V
da Lei 8935/94.
BRASILIA/DF, 09 de Maio de 2012

005-ARNALDO DE SOUSA ARAUJO
ESCREVENTE AUTORIZADO
Selo:TJDFT20120090048563DNMP
Disponivel no site www.tjdft.jus.br
LEANDRO REGIS MEDEIROS

Pontual®
Transporte Aéreo Porta a Porta

ENCOMENDAS E TRANSPORTES DE CARGAS PONTUAL LTDA.
AEROPORTO INTERNACIONAL DE BRASÍLIA - T.E.C.A. Lago Sul
Fone: (61) 2192-1200 - CEP 71608-900 - Brasília-DF
HOME PAGE: www.pontualcargas.com.br E-MAIL GERAL: sac@pontualcargas.com.br
CNPJ(MF) 01.253.053/0001-87 CF/DF 07.315.662/001-09

NOTA FISCAL DE SERVIÇOS - MODELO 3
1ª VIA CLIENTE
Nº 28100

XXX USUÁRIO FINAL ☐ REMESSA
☐ SUBCONTRATAÇÃO ☐ ENTRADA

DATA LIMITE PARA EMISSÃO: **01/04/2011**
DATA DE EMISSÃO: 16 / 02 / 2012

PROCON: SCS Venâncio 2000 Bloco B-60 Sala 240 Fone: 151

TRIBUNAL SUPERIOR ELEITORAL
Fls: 000138
ASSESSORIA DE APOIO

TOMADOR DOS SERVIÇOS

CLIENTE: **PSB - Partido Socialista Brasileiro**
ENDEREÇO: **SCLN 304 Bl.A Sobreloja**
CIDADE **Brasília, Fone(s): 3326-0722/327-5196** UF: **DF**
INSC. CPF/CNPJ: **01 421 697/0001-37** INSC. ESTADUAL:
CONDIÇÕES DE PAGAMENTO: À VISTA ( ) A PRAZO ( )

CÓD.	QUANT.	DESCRIÇÃO DOS SERVIÇOS	ALÍQ.	PREÇO VALOR UNITÁRIO	PREÇO VALOR TOTAL
	001	Transporte, Coleta, Entrega, Remessas de Cargas e Encomendas Aéreas no período de: 01/02/2012 a 15/02/2012 AIDF: 1-345-00447/2010 - N.F. Prorrogada até 01/04/2012 - Portaria nº 158/2011: Conta Corrente: 3851 Número do Contrato: P002511 Número da Fatura: 001.309/2012	5,00	696,92	696,92

DEDUÇÕES LEGAIS:	**TOTAL** **696,92**
BASE DE CÁLCULO DO ISS: **696,92**	VALOR DO ISS **34,85**
INFORMAÇÕES COMPLEMENTARES:	Nº DE CONTROLE DO FORMULÁRIO: 030816

Andréa de F. Cordeiro Formulários Contínuos-ME CNPJ 07.631.235/0001-20 CF/DF 07.470.977/001-66 SHCGN CLR Qd. 714 BLC Lj. 50 Asa Norte - Fone/Fax: (61) 3347 0407 CEP: 70760-553 - Brasília -DF 7.000X3 28.001 a 35.000 AIDF 1-345-00447/2010

RECEBI(EMOS) DE **ENCOMENDAS E TRANSPORTES DE CARGAS PONTUAL LTDA.**, OS SERVIÇOS CONSTANTES NESTA NOTA FISCAL

NOTA FISCAL DE SERVIÇOS MODELO 3
Nº **28100**

___/___/_____ DATA DO RECEBIMENTO

_____ ASSINATURA DO RECEBEDOR

Hélio Mendonça
1º Ofício de Notas de Brasília-DF

4o. OFICIO DE NOTAS DE BRASILIA
Autentico esta cópia, conforme Art. 7,V da Lei 8935/94.
BRASILIA/DF, 09 de Maio de 2012
005-ARGELDO DE SOUSA ARAUJO
ESCREVENTE AUTORIZADO
Selo:TJDFT20120090649560AUTO
Disponivel no site www.tjdft.jus.br
LEANDRO REGIS MEDEIROS

TRIBUNAL SUPERIOR ELEITORAL
Fls: 000139
CPAD

Comp	Banco	Agência	DV	C1	Conta	C2	Série	Cheque N.o	C3	
452	001	3604	8	6	412.231-3	6	800	855644	0	R$(754,24)

Pague por este cheque a quantia de (SETECENTOS E CINQUENTA E QUATRO REAIS E VINTE E QUATRO---------
CENTAVOS) $$$$

19/03/2012 - BANCO DO BRASIL - 15:42:08
481119333 0278

OUVIDORIA BB 0800 729 5678
COMPROVANTE DE PAGAMENTO DE TITULOS

BANCO BRADESCO S.A.

23793416012000168620112001451108152770000075424
DATA DO PAGAMENTO 19/03/2012
VALOR DO DOCUMENTO 754,24
VALOR COBRADO 754,24

NR.AUTENTICACAO 6.855.682.FB9.EE7.853
LEIA NO VERSO COMO CONSERVAR ESTE DOCUMENTO,
ENTRE OUTRAS INFORMACOES.

19/03/2012 - BANCO DO BRASIL - 15:42:08
481119333 0278

OUVIDORIA BB 0800 729 5678
COMPROVANTE DE PAGAMENTO DE TITULOS

BANCO BRADESCO S.A.

23793416012000168620112001451108152770000075424
DATA DO PAGAMENTO 19/03/2012
VALOR DO DOCUMENTO 754,24
VALOR COBRADO 754,24

NR.AUTENTICACAO 6.855.682.FB9.EE7.853
LEIA NO VERSO COMO CONSERVAR ESTE DOCUMENTO,
ENTRE OUTRAS INFORMACOES.

4o. OFICIO DE NOTAS DE BRASILIA

Autentico esta copia, conforme Art. 7,V da Lei 8935/94.
BRASILIA/DF, 09 de Maio de 2012

005-ROMUALDO DE SOUZA ARAUJO
ESCREVENTE AUTORIZADO
Selo:TJDFT20120[illegible]4853:4DOVR
Disponivel no site www.tjdft.jus.br
SARJOB ROMUALDO DE OLIVEIRA BARBOZA

Hélio Mendonça
4º Ofício de Notas de Brasília-DF

TRIBUNAL SUPERIOR ELEITORAL
Fls.: 000140

Pontual®
Transporte Aéreo Porta a Porta

ENCOMENDAS E TRANSPORTES DE CARGAS PONTUAL LTDA.
AEROPORTO INTERNACIONAL DE BRASÍLIA - T.E.C.A. Lago Sul
Fone: (61) 2192-1200 - CEP 71608-900 - Brasília-DF
HOME PAGE: www.pontualcargas.com.br E-MAIL GERAL: sac@pontualcargas.com.br
CNPJ(MF) 01.253.053/0001-87 CF/DF 07.315.662/001-09

NOTA FISCAL DE SERVIÇOS - MODELO 3
1ª VIA CLIENTE
Nº **28166**

XXX
☐ USUÁRIO FINAL ☐ REMESSA
☐ SUBCONTRATAÇÃO ☐ ENTRADA

DATA LIMITE PARA EMISSÃO: 01/03/2012
DATA DE EMISSÃO:

TRIBUNAL SUPERIOR ELEITORAL Fls: 000141 CPAD/SAD

PSB - Partido Socialista Brasileiro — TOMADOR DOS SERVIÇOS — PROCON: SCS Venâncio 2000 Bloco B-60 Sala 240 Fone: 151

CLIENTE: SCLN 304 Bl.A Sobreloja
ENDEREÇO: Brasília, Fone(s): 3326-0722/327-5196
CIDADE 01 421 697/0001-37 UF: DF
INSC. CPF/CNPJ: INSC. ESTADUAL:
CONDIÇÕES DE PAGAMENTO: À VISTA ( ) A PRAZO ( )

CÓD.	QUANT.	DESCRIÇÃO DOS SERVIÇOS	ALÍQ.	PREÇO VALOR UNITÁRIO	PREÇO VALOR TOTAL
	001	Transporte, Coleta, Entrega, Remessas de Cargas e Encomendas Aéreas no período de: 16/02/2012 a 29/02/2012 AIDF: 1-345-00447/2010 - N.F. Prorrogada até 01/04/2012 - Portaria nº 158/2011. Conta Corrente: 3851 Número do Contrato: P002511 Número da Fatura: 001.686/2012	5,00	754,24	754,24

Thelio Mendonça 4º Ofício de Notas de Brasília-DF Escrevente Autorizado

4o. OFICIO DE NOTAS DE BRASILIA
Autentico esta copia, conforme Art. 7,V da Lei 8935/94.
BRASILIA/DF 09 de Maio de 2012
005-ARIOLDO DE SOUZA ARAUJO
ESCREVENTE AUTORIZADO
Selo:TJDFT20120090648522XFX
Disponivel no site www.tjdft.jus.br
SARJOB ROMUALDO DE OLIVEIRA BARBOZA

DEDUÇÕES LEGAIS:	**TOTAL** 754,24
BASE DE CÁLCULO DO ISS: 754,24	VALOR DO ISS 37,71
INFORMAÇÕES COMPLEMENTARES:	Nº DE CONTROLE DO FORMULÁRIO: 030884

Andréa de F. Cordeiro Formulários Contínuos-ME CNPJ 07.631.235/0001-20 CF/DF 07.470.977/001-86 SHCGN CLR Qd. 714 Bl.C Lj. 50 Asa Norte - Fone/Fax: (61) 3347 0407 CEP: 70760-553 - Brasília -DF 7.000X3 28.001 a 35.000 AIDF 1-345-00447/2010

REC MOS) DE **ENCOMENDAS E TRANSPORTES DE CARGAS PONTUAL LTDA.**, OS SERVIÇOS CONSTANTES NESTA NOTA FISCAL

NOTA FISCAL DE SERVIÇOS MODELO 3
28166
Nº

__/__/____
DATA DO RECEBIMENTO

ASSINATURA DO RECEBEDOR

Comp	Banco	Agência	DV	C1	Conta	C2	Série	Cheque N.o	C3	
452	001	3604	8	6	412.231-3	6	800	855680	6	R$(430,48)

Pague por este cheque a quantia de (QUATROCENTOS E TRINTA REAIS E QUARENTA E OITO CENTAVOS) $$$$$$ $$$$$$

COBAN:34434 LOJA:0001 PDV:0002
29/03/2012 BANCO DO BRASIL 16:25:26
100314146 0295
OUVIDORIA BB 0800 729 5678
COMPROVANTE DE PAGAMENTO DE TITULOS

BANCO BRADESCO S.A.

23793416012000211620812001451108852870000043048
NR. DOCUMENTO 10.002
DATA DO PAGAMENTO 29/03/2012
VALOR DO DOCUMENTO 430,48
VALOR COBRADO 430,48

NR.AUTENTICACAO 6,B9A,C4C,536,77B,A5F

COBAN:34434 LOJA:0001 PDV:0002
29/03/2012 BANCO DO BRASIL 16:25:26
100314146 0295
OUVIDORIA BB 0800 729 5678
COMPROVANTE DE PAGAMENTO DE TITULOS

BANCO BRADESCO S.A.

23793416012000211620812001451108852870000043048
NR. DOCUMENTO 10.002
DATA DO PAGAMENTO 29/03/2012
VALOR DO DOCUMENTO 430,48
VALOR COBRADO 430,48

NR.AUTENTICACAO 6,B9A,C4C,536,77B,A5F

TRIBUNAL SUPERIOR ELEITORAL
FLS. 000143
CPAD/SJD

4o. OFICIO DE NOTAS DE BRASILIA

Autentico esta copia, conforme Art. 7,V da Lei 8935/94.
BRASILIA/DF, 10 de Maio de 2012

019-HELIO HENRIQUE MONCA
ESCREVENTE AUTORIZADO
Selo:TJDFT20120090066150UHAE
Disponivel no site www.tjdft.jus.br
JOEL BATISTA ALVES FRANCO

Pontual®
Transporte Aéreo Porta a Porta

ENCOMENDAS E TRANSPORTES DE CARGAS PONTUAL LTDA.
AEROPORTO INTERNACIONAL DE BRASÍLIA - T.E.C.A. Lago Sul
Fone: (61) 2192-1200 - CEP 71608-900 - Brasília-DF
HOME PAGE: www.pontualcargas.com.br E-MAIL GERAL: sac@pontualcargas.com.br
CNPJ(MF) 01.253.053/0001-87 CF/DF 07.315.662/001-09

NOTA FISCAL DE SERVIÇOS - MODELO 3
1ª VIA CLIENTE
Nº **28240**

XXX USUÁRIO FINAL — REMESSA
SUBCONTRATAÇÃO — ENTRADA

DATA LIMITE PARA EMISSÃO: 01/04/2011
DATA DE EMISSÃO: 16 / 03 / 2012

TRIBUNAL SUPERIOR ELEITORAL
Fls.: 000144
CPADI/AD

TOMADOR DOS SERVIÇOS
PROCON: SCS Venâncio 2000 Bloco B-60 Sala 240 Fone: 151

CLIENTE: **PSB - Partido Socialista Brasileiro**
ENDEREÇO: **SCLN 304 Bl.A Sobreloja**
CIDADE **Brasília, Fone(s): 3326-0722/327-5196**
INSC. CPF/CNPJ: **01 421 697/0001-37**
UF: **DF**
INSC. ESTADUAL:
CONDIÇÕES DE PAGAMENTO: À VISTA ( ) A PRAZO ( )

CÓD.	QUANT.	DESCRIÇÃO DOS SERVIÇOS	ALÍQ.	PREÇO VALOR UNITÁRIO	PREÇO VALOR TOTAL
	001	Transporte, Coleta, Entrega, Remessas de Cargas e Encomendas Aéreas no período de: 01/03/2012 a 15/03/2012 AIDF: 1-345-00447/2010 - N.F. Prorrogada até 01/04/2012 - Portaria nº 158/2011. Conta Corrente: 3851 Número do Contrato: P002511 Número da Fatura: 002.116/2012	5,00	430,48	430,48

4o. OFICIO DE NOTAS DE BRASILIA
Autentico esta copia, conforme Art. 7,V da Lei 8935/94.
BRASILIA/DF, 10 de Maio de 2012
019-HELIO MENDONCA
ESCREVENTE AUTORIZADO
Selo:TJDFT20120090661502CRWM
Disponivel no site www.tjdft.jus.br
JOEL BATISTA ALVES FRANCO

DEDUÇÕES LEGAIS:		**TOTAL**	**430,48**
BASE DE CÁLCULO DO ISS:	430,48	VALOR DO ISS	21,52
INFORMAÇÕES COMPLEMENTARES:		Nº DE CONTROLE DO FORMULÁRIO: 030962	

Andréa de F. Cordeiro Formulários Contínuos-ME CNPJ 07.631.235/0001-20 CF/DF 07.470.977/001-86 SHCGN CLR Qd. 714 BLC Lj. 50 Asa Norte - Fone/Fax: (61) 3347 0407 CEP: 70760-553 - Brasília -DF 7.000X3 28.001 a 35.000 AIDF 1-345-00447/2010

RECEBEMOS) DE **ENCOMENDAS E TRANSPORTES DE CARGAS PONTUAL LTDA.**, OS SERVIÇOS CONSTANTES NESTA NOTA FISCAL

___/___/___
DATA DO RECEBIMENTO

ASSINATURA DO RECEBEDOR

NOTA FISCAL DE SERVIÇOS MODELO 3
Nº **28240**

Bco Agência / Nr.Doc.crédito	Conta Corrente	Favorecido / Mensagem	Valor	Nr. Autenticação
Ocorrência: Pago, pagamentos para 13/04/2012				
033 3757-0	00.013.000.619-4	CIPEC-CENTRO INTEGRADO D	41.226,40	9.A43.8E8.A41.9F7.3A5
000000000000		Crédito efetuado		
001 3382-0	00.000.418.522-6	ENCOMENDAS E TRANSPORTES	408,06	3.657.25C.334.7DE.F57
000000000000		Crédito efetuado		
033 3100-0	00.013.000.620-8	IRFATUR TURISMO E HOTELA	491,26	B.A82.C85.2C1.F07.F68
000000000000		Crédito efetuado		
001 2727-8	00.000.016.003-2	SCLN 316 SERVICOS POSTAI	19.022,80	1.12D.0DE.739.56A.6AB
000000000000		Crédito efetuado		
Total parcial		0000004	61.148,52	
Total geral		0000004	61.148,52	

TRIBUNAL SUPERIOR ELEITORAL
Fls: 000145
CPAD/SJD

4o. OFICIO DE NOTAS DE BRASILIA
Autentico esta cópia, conforme Art. 7,V da Lei 8935/94.
BRASILIA/DF, 18 de Maio de 2012
019-HELIO MENDONCA
ESCREVENTE AUTORIZADO
Selo:TJDFT20120090ZI2038NHAH
Disponivel no site www.tjdft.jus.br
LEANDRO REGIS MEDEIROS

Antonio de Souza Araújo
4º Ofício de Notas do DF
Escrevente Autorizado

BANCO DO BRASIL

PARTIDO SOCIALISTA BRASILEIRO

Autorização para Liberação dos créditos - Pag302

11/04/2012

Favorecido	Inscrição	Banco Agencia Conta	Valor
Pagamentos para : 13/04/2012	Remessa : 001614		
ENCOMENDAS E TRANSPORT	01.253.053/0001-87	001 3382-0 00.000.418.522-6	408,06
Total parcial: R$	408,06	quantidade: 00001	
Total geral : R$	408,06	quantidade: 00001	

TRIBUNAL SUPERIOR ELEITORAL
FLS. 000146
CPAD/SJD

Solicitamos e autorizamos a liberação para processamento do arquivo gerado pelo aplicativo Pagamentos de fornecedores, salários e outros, transmitido eletronicamente contendo 00001 registro(s) no valor total de R$ 408,06 em favor do(s) acima relacionado(s).

Prefixo da Agência : 3604-8
Conta Corrente Debitada: 00.000.412.231-3

PARTIDO SOCIALISTA BRASILEIRO

4o. OFICIO DE NOTAS DE BRASILIA
Autentico esta copia, conforme Art. 7,V da Lei 8935/94.
BRASILIA/DF, 18 de Maio de 2012
019-HELIO MENDONCA
ESCREVENTE AUTORIZADO
Selo:TJDFT20120090AA17350ZHO
Disponivel no site www.tjdft.jus.br
LEANDRO REGIS MEDEIROS

Arnaldo de Souza Araújo
4º Ofício de Notas do DF
Escrevente Autorizado

Fernando Cardoso
Gerente de Relacionamento
3.224.989-6

TRIBUNAL SUPERIOR ELEITORAL
Fls: 000147
ASSESSORIA

Pontual
Transporte Aéreo Porta a Porta

ENCOMENDAS E TRANSPORTES DE CARGAS PONTUAL LTDA.
AEROPORTO INTERNACIONAL DE BRASÍLIA - T.E.C.A. Asa Sul
Fone: (61) 2192-1200 - CEP 71608-900 - Brasília/DF
HOME PAGE: www.pontualcargas.com.br *E-MAIL GERAL:* sac@pontualcargas.com.br
CNPJ: 01.253.053/0001-87 CF/DF: 07.315.662/001-09

NOTA FISCAL DE SERVIÇOS - MODELO 3
1ª VIA CLIENTE
Nº 28308

XXX USUÁRIO FINAL ☐ REMESSA
☐ SUBCONTRATAÇÃO ☐ ENTRADA

DATA LIMITE PARA EMISSÃO: 12/03/2013
DATA DE EMISSÃO: 02 / 04 / 2012

>>PROCON / DF 151, SCS QD. 08 BLOCO B-60 2º ANDAR SALA 240 ED. VENÂNCIO 2000<<

TOMADOR DOS SERVIÇOS

CLIENTE: **PSB - Partido Socialista Brasileiro**
ENDEREÇO: **SCLN 304 Bl.A Sobreloja**
CIDADE: **Brasília, Fone(s): 3326-0722/327-5196** UF: **DF**
INSC. CPF/CNPJ: **01 421 697/0001-37** INSC. ESTADUAL:
CONDIÇÕES DE PAGAMENTO: À VISTA ( ) À PRAZO,( )

CÓD.	QUANT.	DESCRIÇÃO DOS SERVIÇOS	ALIQ.	PREÇO VALOR UNITÁRIO	PREÇO VALOR TOTAL
	001	Transporte, Coleta, Entrega, Remessas de Cargas e Encomendas Aéreas no período de: 18/03/2012 a 31/03/2012	5,00	408,06	408,06
		Conta Corrente: 3851 Número do Contrato: P002511 Número da Fatura: 002.545/2012			
				TOTAL	408,06

4o. OFICIO DE NOTAS DE BRASILIA
Autentico esta cópia, conforme Art. 7,V da Lei 8935/94.
BRASILIA/DF, 18 de Maio de 2012
019-HENRIQUE MENDONCA
ESCREVENTE AUTORIZADO
Selo:TJDFT20120090017300LRL
Disponivel no site www.tjdft.jus.br
LEANDRO REGIS MEDEIROS

DEDUÇÕES LEGAIS: 408,06	VALOR DO ISS 20,40
BASE DE CÁLCULO DO ISS:	Nº DE CONTROLE DO FORMULÁRIO: 035033
INFORMAÇÕES COMPLEMENTARES:	

Arnaldo de Souza Araújo
4º Ofício de Notas do DF
Escrevente Autorizado

CTIS TECNOLOGIA S.A. - SIA Trecho 03 - Lotes 105/135 - Brasília- DF - CNPJ(MF): 01.644.731/0002-13 - CF/DF: 07.317.370/002-65 - 2.000x3 - 035.001 a 037.000 - AIDF: 134500251/2012 - Lib.: 12/03/2012

RECEBI(EMOS) DE **ENCOMENDAS E TRANSPORTES DE CARGAS PONTUAL LTDA.**, OS SERVIÇOS CONSTANTES NESTA NOTA FISCAL

NOTA FISCAL DE SERVIÇOS MODELO 3
Nº 28308

DATA DO RECEBIMENTO _____ / _____ / _____

ASSINATURA DO RECEBEDOR

TRIBUNAL SUPERIOR ELEITORAL
Fls.: 000148
CPAD

Comp	Banco	Agência	DV	C1	Conta	C2	Série	Cheque N.o	C3	
452	001	3604	8	6	412.231-3	6	800	855792	6	R$(8.245,97)

Pague por este cheque a quantia de (OITO MIL, DUZENTOS E QUARENTA E CINCO REAIS E NOVENTA E SETE-- CENTAVOS) $$$$

TRIBUNAL SUPERIOR ELEITORAL
Fls: 000149
CPAD/SOF

14/05/2012 - BANCO DO BRASIL - 16:04:03
481119333 0603
OUVIDORIA BB 0800 729 5678
COMPROVANTE DE PAGAMENTO DE TITULOS

BANCO BRADESCO S.A.

23793416012000341120212001451108553330000824597
DATA DO PAGAMENTO 14/05/2012
VALOR DO DOCUMENTO 8.245,97
VALOR COBRADO 8.245,97

NR.AUTENTICACAO D.857.227.5AD.A28.D5A
LEIA NO VERSO COMO CONSERVAR ESTE DOCUMENTO,
ENTRE OUTRAS INFORMACOES.

4o. OFICIO DE NOTAS DE BRASILIA

Autentico esta copia, conforme Art. 7,V da Lei 8935/94.
BRASILIA/DF, 18 de Maio de 2012

019-HELIO MENDONCA
ESCREVENTE AUTORIZADO
Selo:TJDFT20120090711901AVAD
Disponivel no site www.tjdft.jus.br
LEANDRO REGIS MEDEIROS

Anexo ao Livro de Notas do 4º Ofício de Notas do DF
Escrevente Autorizado

CONTABILIZADO

14/05/2012 - BANCO DO BRASIL - 16:04:03
481119333 0603
OUVIDORIA BB 0800 729 5678
COMPROVANTE DE PAGAMENTO DE TITULOS

BANCO BRADESCO S.A.

23793416012000341120212001451108553330000824597
DATA DO PAGAMENTO 14/05/2012
VALOR DO DOCUMENTO 8.245,97
VALOR COBRADO 8.245,97

NR.AUTENTICACAO D.857.227.5AD.A28.D5A
LEIA NO VERSO COMO CONSERVAR ESTE DOCUMENTO,
ENTRE OUTRAS INFORMACOES.

4o. OFICIO DE NOTAS DE BRASILIA

Autentico esta copia, conforme Art. 7,V da Lei 8935/94.
BRASILIA/DF, 04 de Dezembro de 2012

019-HELIO MENDONCA
ESCREVENTE AUTORIZADO
Selo:TJDFT20120091735272ZGCNH
Disponivel no site www.tjdft.jus.br
HELIO MENDONCA

TRIBUNAL SUPERIOR ELEITORAL
Fls.: 000150
CPAD/SJE

Pontual
Transporte Aéreo Porta a Porta

ENCOMENDAS E TRANSPORTES DE CARGAS PONTUAL LTDA.
AEROPORTO INTERNACIONAL DE BRASÍLIA - T.E.C.A. Asa Sul
Fone: (61) 2192-1200 - CEP 71608-900 - Brasília/DF
HOME PAGE: www.pontualcargas.com.br *E-MAIL GERAL:* sac@pontualcargas.com.br
CNPJ: 01.253.053/0001-87 CF/DF: 07.315.662/001-09

NOTA FISCAL DE SERVIÇOS - MODELO 3

1ª VIA CLIENTE

Nº 28465

XXX USUÁRIO FINAL ☐ REMESSA
☐ SUBCONTRATAÇÃO ☐ ENTRADA

DATA LIMITE PARA EMISSÃO: 12/03/2013

DATA DE EMISSÃO: 02 / 05 / 2012

TOMADOR DOS SERVIÇOS >>PROCON / DF 151, SCS QD. 08 BLOCO B-60 2º ANDAR SALA 240 ED. VENÂNCIO 2000<<

CLIENTE: **PSB - Partido Socialista Brasileiro**
ENDEREÇO: **SCLN 304 Bl.A Sobreloja**
CIDADE: **Brasília, Fone(s): 3326-0722/327-5196** UF **DF**
INSC. CPF/CNPJ **01 421 697/0001-37** INSC. ESTADUAL:
CONDIÇÕES DE PAGAMENTO: À VISTA ( ) À PRAZO ( )

COD.	QUANT.	DESCRIÇÃO DOS SERVIÇOS	ALÍQ.	PREÇO	
				VALOR UNITÁRIO	VALOR TOTAL
	001	Transporte, Coleta, Entrega, Remessas de Cargas e Encomendas Aéreas no período de: 16/04/2012 a 30/04/2012	5,00	8.245,97	8.245,97

Conta Corrente: 3851
Número do Contrato: P002511
Número da Fatura: 003.411/2012

DEDUÇÕES LEGAIS:		**TOTAL**	**8.245,97**
BASE DE CÁLCULO DO ISS:	8.245,97	VALOR DO ISS	412,30
INFORMAÇÕES COMPLEMENTARES:		**Nº DE CONTROLE DO FORMULÁRIO:**	035195

CTIS TECNOLOGIA S.A. - SIA Trecho 03 - Lotes 105/135 - Brasília- DF - CNPJ(MF): 01.644.731/0002-13 - CF/DF: 07.317.370/002-65 - 2.000x3 - 035.001 a 037.000 - AIDF: 134500251/2012 - Lib.: 12/03/2012

RECEBI(EMOS) DE **ENCOMENDAS E TRANSPORTES DE CARGAS PONTUAL LTDA.**, OS SERVIÇOS CONSTANTES NESTA NOTA FISCAL

NOTA FISCAL DE SERVIÇOS MODELO 3
Nº 28465

DATA DO RECEBIMENTO

ASSINATURA DO RECEBEDOR

4o. OFICIO DE NOTAS DE BRASILIA
Autentico esta copia conforme Art. 7.º da Lei 8935/94.
BRASILIA/DF, 04 de dezembro de 2012
OF. HELIO MENDONCA
ESCREVENTE AUTORIZADO
Selo:TJDFT20120091730720[illegible]OK
Disponivel no site www.tjdft.jus.br
HELIO MENDONCA

Encomendas e Transporte de Cargas Pontual Ltda.

Aeroporto Internacional de Brasília, Terminal de Cargas Aéreas
Hangar Pontual, CEP: 71608-900 - Brasília-DF
PABX: (61) 2192-1200 - FAX: (61) 3365-1778

Pontual
Transporte Aéreo Porta a Porta

CNPJ(MF) 01.253.053/0001-87 - CF/DF 07.315.662/001-09 - REGISTRO D.A.C 1222 - IATA 57-10054/0011

HISTÓRICO DE FATURA

Fatura: 003.411/2012
Conta Corrente: (3851) PSB - Partido Socialista Brasileiro

ND	Trecho				Confirmação de Entrega									
	Volumes	Peso (Kg)	Frete/Peso	Coleta	Entrega	Despacho	Embalagens	Escolta	Redespacho	Emergência	Pontual Plus	Advalorem	SUFRAMA	TOTAL
0001679403	Santarém/Brasília				Entregue em 17/04/2012 as 15:06h para GERSON BENTO, RG: 1406211/DF									
	1	1	96,21	18,60	18,60	0,00	0,00	0,00	0,00	0,00	0,00	0,00	0,00	133,41
0001690074	Ribeirão Preto/Brasília				Entregue em 19/04/2012 as 08:43h para FRANCISCO F. SANTOS, RG: 1799148									
	1	1	95,67	18,60	18,60	0,00	0,00	0,00	0,00	0,00	0,00	0,00	0,00	132,87
0001708122	Porto Velho/Brasília				Entregue em 24/04/2012 as 10:20h para DAIANE APARECIDA R. SOUZA, RG: 2077144/DF									
	1	1	96,21	18,60	18,60	0,00	0,00	0,00	0,00	0,00	0,00	0,00	215,00	148,41
0001709621	São Luis/São Mateus				Entregue em 19/04/2012 as 13:00h para Emerson Rangel, RG: 1626116									
	1	1	115,71	18,60	0,00	0,00	0,00	0,00	683,54	84,20	0,00	0,00	0,00	902,05
0005441088	Brasília/Laranjal do Jari				Entregue em 16/04/2012 as 10:31h para SILVIA MONTEIRO GOMES, RG: 3520949 RG									
	1	1	82,64	18,60	0,00	0,00	0,00	0,00	547,30	84,20	0,00	0,00	0,00	732,74
0005441091	Brasília/Laranjal do Jari				Entregue em 16/04/2012 as 10:31h para SILVIA MONTEIRO GOMES, RG: 3520949 RG AP									
	1	1	82,64	18,60	0,00	0,00	0,00	0,00	547,30	84,20	0,00	0,00	0,00	732,74
0005441206	Brasília/Alenquer				Entregue em 18/04/2012 as 10:00h para Marcilio Silva, RG: 2296371/5									
	1	1	96,18	18,60	0,00	0,00	0,00	0,00	251,68	84,20	0,00	0,00	0,00	450,66
0005441710	Brasília/São Paulo				Entregue em 23/04/2012 as 16:59h para NATANAEL SANTANA SANTOS, RG: 28559876/4									
	1	1	61,94	18,60	18,60	0,00	0,00	0,00	0,00	84,20	0,00	0,00	0,00	183,34
0005441718	Brasília/São Paulo				Entregue em 26/04/2012 as 17:04h para NATANAEL SANTANA DOS SANTOS, RG: 28559876/4									
	1	1	61,94	18,60	18,60	0,00	0,00	0,00	0,00	84,20	0,00	0,00	0,00	183,34
0005441721	Brasília/São Paulo				Entregue em 23/04/2012 as 17:04h para NATANAEL SANTANA DOS SANTOS, RG: 28559876/4									
	1	1	61,94	18,60	18,60	0,00	0,00	0,00	0,00	84,20	0,00	0,00	0,00	183,34
0005441730	Brasília/São Paulo				Entregue em 25/04/2012 as 17:05h para NATANAEL SANTANA DOS SANTOS, RG: 28559876/4									
	1	1	61,94	18,60	18,60	0,00	0,00	0,00	0,00	84,20	0,00	0,00	0,00	183,34
0005442036	Brasília/Osasco				Entregue em 17/04/2012 as 14:23h para JOSAFÁ P.MENDES, RG: 002594									
	1	1	61,94	18,60	18,60	0,00	0,00	0,00	0,00	84,20	0,00	0,00	0,00	183,34
0005442152	Brasília/São José dos Campos				Entregue em 19/04/2012 as 16:50h para LUIZ FARIAS, RG: 33012606/4									
	1	1	61,94	18,60	18,60	0,00	0,00	0,00	0,00	84,20	0,00	0,00	0,00	183,34
0005442165	Brasília/Recife				Entregue em 18/04/2012 as 11:35h para Osma Rosa Ferreira, RG: 2079652									
	1	1	82,64	18,60	18,60	0,00	0,00	0,00	0,00	0,00	0,00	0,00	0,00	119,84
0005442301	Brasília/Pato Branco				Entregue em 19/04/2012 as 10:50h para thiago tessaro, RG: 1867655/0									
	1	1	82,64	18,60	0,00	0,00	0,00	0,00	1029,60	84,20	0,00	0,00	0,00	1215,04
0005442354	Brasília/Presidente Prudente				Entregue em 19/04/2012 as 13:20h para LETICIA GIL FAVORETTO LONCADA, RG: 476911564									
	1	1	129,62	18,60	18,60	0,00	0,00	0,00	0,00	84,20	0,00	0,00	0,00	251,02
0005442355	Brasília/Vitória				Entregue em 18/04/2012 as 13:30h para Letícia O. Garcia, RG: 1185531									
	1	1	161,94	18,60	18,60	0,00	0,00	0,00	0,00	84,20	0,00	0,00	0,00	183,34
0005442426	Brasília/Rio Branco				Entregue em 19/04/2012 as 16:07h para PATRICIA VALLE, RG: 0332005									
	1	1	108,48	18,60	18,60	0,00	0,00	0,00	0,00	84,20	0,00	0,00	0,00	229,88
0005442525	Recife/Brasília				Entregue em 18/04/2012 as 14:39h para CACILDA CHEQUER, RG: 303972/DF									
	1	1	82,63	18,60	18,60	0,00	0,00	0,00	0,00	84,20	0,00	0,00	0,00	204,03

Copyright 1998-2011© - Encomendas e Transporte de Cargas PONTUAL Ltda.

Encomendas e Transporte de Cargas Pontual Ltda.

Aeroporto Internacional de Brasília, Terminal de Cargas Aéreas
Hangar Pontual, CEP: 71608-900 - Brasília-DF
PABX: (61) 2192-1200 - FAX: (61) 3365-1778
CNPJ(MF) 01.253.053/0001-87 - CF/DF 07.315.662/001-09 - REGISTRO D.A.C 1222 - IATA 57-10054/0011

Pontual
Transporte Aéreo Porta a Porta

HISTÓRICO DE FATURA

Fatura: 003.411/2012
Conta Corrente: (3851) PSB - Partido Socialista Brasileiro

ND	Trecho				Confirmação de Entrega									
	Volumes	Peso (Kg)	Frete/Peso	Coleta	Entrega	Despacho	Embalagens	Escolta	Redespacho	Emergência	Pontual Plus	Advalorem	SUFRAMA	TOTAL
0005442660	Londrina/Santa Inês				Entregue em 21/04/2012 as 14:08h para EBERTON DA SILVA, RG: 1080475998									
	1	1	116,51	18,60	0,00	0,00	0,00	0,00	160,88	84,20	0,00	0,00	0,00	380,19
0005442666	Londrina/Santa Inês				Entregue em 21/04/2012 as 14:22h para DAYLSON DE JESUS COSTA, RG: 105121-0									
	1	1	116,51	18,60	0,00	0,00	0,00	0,00	160,88	84,20	0,00	0,00	0,00	380,19
0005442669	Londrina/Santa Inês				Entregue em 21/04/2012 as 13:52h para CELSO FERREIRA DO NASCIMENTO, RG: 016668823-13									
	1	1	116,51	18,60	0,00	0,00	0,00	0,00	160,88	84,20	0,00	0,00	0,00	380,19
0005442672	Londrina/Santa Inês				Entregue em 21/04/2012 as 14:18h para ADRIANO TAVARES, RG: 109867099-7									
	1	1	116,51	18,60	0,00	0,00	0,00	0,00	160,88	84,20	0,00	0,00	0,00	380,19
0005443519	São Paulo/Brasília				Entregue em 24/04/2012 as 10:20h para DAIANE A. R. SOUZA, RG: 2077144-DF									
	1	1	0,00	0,00	0,00	0,00	0,00	0,00	0,00	0,00	30,00	0,00	0,00	30,00
0005443523	São Paulo/Brasília				Entregue em 24/04/2012 as 10:20h para DAIANE A. R. SOUZA, RG: 2077144-DF									
	1	2	61,94	18,60	18,60	0,00	0,00	0,00	0,00	0,00	0,00	0,00	0,00	99,14
0005443525	São Paulo/Brasília				Entregue em 24/04/2012 as 10:20h para DAIANE A. R. SOUZA, RG: 2077144-DF									
	1	1	0,00	0,00	0,00	0,00	0,00	0,00	0,00	0,00	30,00	0,00	0,00	30,00
0005443526	São Paulo/Brasília				Entregue em 24/04/2012 as 10:20h para DAIANE A. R. SOUZA, RG: 2077144-DF									
	1	1	0,00	0,00	0,00	0,00	0,00	0,00	0,00	0,00	30,00	0,00	0,00	30,00
ND	27	28	2.112,83	416,40	79,00	0,00	0,00	0,00	2.781,91	1.599,80	90,00	0,00	15,00	245,97

Redespacho

devolução

devolu

devolução

devolu

4o. OFICIO DE NOTAS DE BRASILIA
Autentico esta copia, conforme Art. 7
da Lei 8935/94.
BRASILIA/DF, 04 de Dezembro de 2012
OS-HELIO MENDONCA
ESCREVENTE AUTORIZADO
Selo:TJDFT20120091730711135
Disponivel no site www.tjdft.jus.br
HELIO MENDONCA

TRIBUNAL SUPERIOR ELEITORAL
Fls: 000152
CPAD

Copyright 1998-2011© - Encomendas e Transporte de Cargas PONTUAL Ltda.

Bco Agência	Conta Corrente	Favorecido	Valor	Nr. Autenticação
Nr.Doc.crédito		Mensagem		

Ocorrência: Pago, pagamentos para 14/06/2012

001 3382-0	00.000.418.522-6	ENCOMENDAS E TRANSPORTES	3.231,92	0.698.5BB.2E9.A84.E05
000000000000		Crédito efetuado		
Total parcial		0000001	3.231,92	
Total geral		0000001	3.231,92	

TRIBUNAL SUPERIOR ELEITORAL
Fls.: 000153
CPAD/SAD

CONTABILIZADO

4o. OFICIO DE NOTAS DE BRASILIA
Autentico esta cópia, conforme Art. 7,V da Lei 8935/94.
BRASILIA/DF, 11 de Dezembro de 2012
019-HELIO MENDONCA
ESCREVENTE AUTORIZADO
Selo:TJDFT20120091770578AMSW
Disponivel no site www.tjdft.jus.br
WILSON JOSE DA SILVA

POLÍTICA DE MULHERES

BANCO DO BRASIL

PARTIDO SOCIALISTA BRASILEIRO

Autorização para Liberação dos créditos - Pag302

13/06/2012

Favorecido	Inscrição	Banco	Agencia	Conta	Valor
Pagamentos para : 14/06/2012	Remessa : 001751				
ENCOMENDAS E TRANSPORT	01.253.053/0001-87	001	3382-0	00.000.418.522-6	3.231,92
Total parcial: R$	3.231,92	quantidade: 00001			
Total geral : R$	3.231,92	quantidade: 00001			

TRIBUNAL SUPERIOR ELEITORAL
Fls: 000154

Solicitamos e autorizamos a liberação para processamento do arquivo gerado pelo aplicativo Pagamentos de fornecedores, salários e outros, transmitido eletronicamente contendo 00001 registro(s) no valor total de R$ 3.231,92 em favor do(s) acima relacionado(s).

Prefixo da Agência : 3604-8
Conta Corrente Debitada: 00.000.412.231-3

PARTIDO SOCIALISTA BRASILEIRO

4o. OFICIO DE NOTAS DE BRASILIA
Autentico esta copia, conforme Art. 7,V da Lei 8935/94.
BRASILIA/DF, 11 de Dezembro de 2012
019-HELIO MENDONCA
ESCREVENTE AUTORIZADO
Selo:TJDFT20120091770574LOPG
Disponivel no site www.tjdft.jus.br
WILSON JOSE DA SILVA

Fernando Cardoso
Gerente de Relacionamento
3.221.989-6

Pontual
Transporte Aéreo Porta a Porta

ENCOMENDAS E TRANSPORTES DE CARGAS PONTUAL LTDA.
AEROPORTO INTERNACIONAL DE BRASÍLIA - T.E.C.A. Asa Sul
Fone: (61) 2192-1200 - CEP 71608-900 - Brasília/DF
HOME PAGE: www.pontualcargas.com.br *E-MAIL GERAL:* sac@pontualcargas.com.br
CNPJ: 01.253.053/0001-87 CF/DF: 07.315.662/001-09

NOTA FISCAL DE SERVIÇOS - MODELO 3

1ª VIA CLIENTE

Nº 28641

[XXX] USUÁRIO FINAL [ ] REMESSA

[ ] SUBCONTRATAÇÃO [ ] ENTRADA

DATA LIMITE PARA EMISSÃO: 12/03/2013

DATA DE EMISSÃO 31 / 08 / 2012

TRIBUNAL SUPERIOR ELEITORAL
Fls: 000155
ASSESSORIA DE APOIO

>>PROCON / DF 151, SCS QD. 08 BLOCO B-60 2º ANDAR SALA 240 ED. VENÂNCIO 2000<<

TOMADOR DOS SERVIÇOS

CLIENTE: **PSB - Partido Socialista Brasileiro**
ENDEREÇO: **SCLN 304 Bl.A Sobreloja**
CIDADE: **Brasília, Fone(s): 3326-0722/327-5196** UF: **DF**
INSC. CPF/CNPJ: **01 421 697/0001-37** INSC. ESTADUAL:
CONDIÇÕES DE PAGAMENTO: À VISTA ( ) À PRAZO ( )

CÓD.	QUANT.	DESCRIÇÃO DOS SERVIÇOS	ALÍQ.	PREÇO VALOR UNITÁRIO	PREÇO VALOR TOTAL
	001	Transporte, Coleta, Entrega, Remessas de Cargas e Encomendas Aéreas no período de: 16/05/2012 a 31/05/2012	5,00	3.231,92	3.231,92

CONFERIDO

Conta Corrente: 3851
Número do Contrato: P002511
Número da Fatura: 004.304/2012

4o. OFICIO DE NOTAS DE BRASILIA
Autentico esta copia, conforme Art. 7,V da Lei 8935/94.
BRASILIA/DF, 11 de Dezembro de 2012
HELIO MEDONCA
ESCREVENTE AUTORIZADO
Selo:TJDFT20120091770571EZAE
Disponivel no site www.tjdft.jus.br
WILSON JOSE DA SILVA

DEDUÇÕES LEGAIS:		**TOTAL**	**3.231,92**
BASE DE CÁLCULO DO ISS:	3.231,92	VALOR DO ISS	161,60
INFORMAÇÕES COMPLEMENTARES:		Nº DE CONTROLE DO FORMULÁRIO:	035373

CTIS TECNOLOGIA S.A. - SIA Trecho 03 - Lotes 105/135 - Brasília- DF - CNPJ(MF): 01.644.731/0002-13 - CF/DF: 07.317.370/002-65 - 2.000x3 - 035.001 a 037.000 - AIDF: 134500251/2012 - Lib.: 12/03/2012

RECEBI(EMOS) DE **ENCOMENDAS E TRANSPORTES DE CARGAS PONTUAL LTDA.**, OS SERVIÇOS CONSTANTES NESTA NOTA FISCAL

NOTA FISCAL DE SERVIÇOS MODELO 3

Nº **28641**

___/___/___
DATA DO RECEBIMENTO

_____
ASSINATURA DO RECEBEDOR

Comp	Banco	Agência	DV	C1	Conta	C2	Série	Cheque N.o	C3
452	001	3604	8	6	412.231-3	6	800	855866	3

(1.587,60) R$

TRIBUNAL SUPERIOR ELEITORAL
FLS: 000156
CPAD/SEJ

Pague por este cheque a quantia de UM MIL, QUINHENTOS E OITENTA E SETE REAIS E SESSENTA CENTAVOS)

$$$

28/06/2012 - BANCO DO BRASIL - 16:34:13
481119974 0344
OUVIDORIA BB 0800 729 5678
COMPROVANTE DE PAGAMENTO DE TITULOS

BANCO BRADESCO S.A.

23793416012000478920012001451108953790000158760
DATA DO PAGAMENTO 28/06/2012
VALOR DO DOCUMENTO 1.587,60
VALOR COBRADO 1.587,60

NR.AUTENTICACAO A.0A3.804.45C.315.089
LEIA NO VERSO COMO CONSERVAR ESTE DOCUMENTO,
ENTRE OUTRAS INFORMACOES.

4o. OFICIO DE NOTAS DE BRASILIA
Autentico esta copia, conforme Art. 7,V da Lei 8935/94.
BRASILIA/DF, 06 de Julho de 2012
019-HELIO MENDONCA
ESCREVENTE AUTORIZADO
Selo:TJDFT20120909769?1MSGH
Disponivel no site www.tjdft.jus.br
WILSON JOSE DA SILVA

Hélio Mendonça
4º Ofício de Notas de Brasília-DF
Escrevente Autorizado

FRANQUEADO

28/06/2012 - BANCO DO BRASIL - 16:34:13
481119974 0344
OUVIDORIA BB 0800 729 5678
COMPROVANTE DE PAGAMENTO DE TITULOS

BANCO BRADESCO S.A.

23793416012000478920012001451108953790000158760
DATA DO PAGAMENTO 28/06/2012
VALOR DO DOCUMENTO 1.587,60
VALOR COBRADO 1.587,60

NR.AUTENTICACAO A.0A3.804.45C.315.089
LEIA NO VERSO COMO CONSERVAR ESTE DOCUMENTO,
ENTRE OUTRAS INFORMACOES.

4º OFÍCIO DE NOTAS DE BRASÍLIA
Autentico esta copia, conforme Art. 7,V da Lei 8935/94.
BRASILIA/DF, 11 de Dezembro de 2012
019-HELIO MENDONCA
ESCREVENTE AUTORIZADO
Selo:TJDFT20120911249009WNPZ
Disponivel no site www.tjdft.jus.br
WILSON JOSE DA SILVA

Aroldo de Souza Araújo
4º Ofício de Notas do DF
Escrevente Autorizado

SUPERIOR ELEITORAL
Fls: 000157
CPAD/SAD

Pontual
Transporte Aéreo Porta a Porta

Encomendas e Transporte de Cargas Pontual Ltda.

Aeroporto Internacional de Brasília, Terminal de Cargas Aéreas
Hangar Pontual, CEP: 71608-900 - Brasília-DF
PABX: (61) 2192-1200 - FAX: (61) 3365-1778
CNPJ(MF) 01.253.053/0001-87 - CF/DF 07.315.662/001-09 - REGISTRO D.A.C 1222 - IATA 57-10054/0011

HISTÓRICO DE FATURA

16/6/2012 11:05:25
Página: 1 / 1

Fatura: 004.789/2012
Conta Corrente: (3851) PSB - Partido Socialista Brasileiro

ND	Trecho				Confirmação de Entrega									
	Volumes	Peso (Kg)	Frete/Peso	Coleta	Entrega	Despacho	Embalagens	Escolta	Redespacho	Emergência	Pontual Plus	Advalorem	SUFRAMA	TOTAL
0005451793	Brasília/Belo Horizonte				Entregue em 08/06/2012 as 10:00h para Mariana R. M. Stelmo, RG: MG 15.712.136									
	1	6	61,94	18,60	18,60	0,00	0,00	0,00	0,00	0,00	0,00	1,45	0,00	100,59
0005451800	Brasília/Rio de Janeiro				Entregue em 08/06/2012 as 11:44h para Marlini Minerve da Silva, RG: 08222575-3									
	1	23	129,72	23,15	23,15	0,00	0,00	0,00	0,00	0,00	0,00	8,58	0,00	184,60
0005452663	Brasília/Rio de Janeiro				Entregue em 13/06/2012 as 14:50h para Marline da Silva, RG: 0822505									
	3	32	150,24	26,30	26,30	0,00	0,00	0,00	0,00	0,00	0,00	9,24	0,00	212,08
0005452596	Recife/Brasília				Entregue em 13/06/2012 as 14:30h para Julier, RG: 2226707 PI									
	1	1	82,63	18,60	18,60	0,00	0,00	0,00	0,00	84,20	0,00	0,00	0,00	204,03
0005452980	Brasília/Rio de Janeiro				Entregue em 14/06/2012 as 12:03h para Marly da Silva, RG: 08222505									
	14	218	396,40	89,65	89,65	0,00	0,00	0,00	0,00	84,20	0,00	26,40	0,00	886,30

4o. OFICIO DE NOTAS DE BRASILIA
Autentico esta copia, conforme art. 7,V da Lei 9935/94.
BRASILIA/DF, 11 de Dezembro de 2012
OLA HELIO MENDONCA
ESCREVENTE AUTORIZADO
Selo:TJDFT201200[illegible]74988ATCM
Disponivel no site www.tjdft.jus.br
WILSON JOSE DA SILVA

Aroldo de Souza Araújo
4º Ofício de Notas do DF
Escrevente Autorizado

FISCAL SUPERIOR ELEITORAL
Fls. 000158
CPADU/SJD

Copyright 1998-2012© - Encomendas e Transporte de Cargas PONTUAL Ltda.

Pontual
Transporte Aéreo Porta a Porta

ENCOMENDAS E TRANSPORTES DE CARGAS PONTUAL LTDA.
AEROPORTO INTERNACIONAL DE BRASÍLIA - T.E.C.A. Asa Sul
Fone: (61) 2192-1200 - CEP 71608-900 - Brasília/DF
HOME PAGE: www.pontualcargas.com.br *E-MAIL GERAL:* sac@pontualcargas.com.br
CNPJ: 01.253.053/0001-87 CF/DF: 07.315.662/001-09

NOTA FISCAL DE SERVIÇOS - MODELO 3

1ª VIA CLIENTE

Nº 28734

XXX USUÁRIO FINAL ☐ REMESSA

☐ SUBCONTRATAÇÃO ☐ ENTRADA

DATA LIMITE PARA EMISSÃO: 12/03/2013

DATA DE EMISSÃO: 18 / 06 / 2012

TRIBUNAL SUPERIOR ELEITORAL
Fls: 000159
ASSESSORIA

>>PROCON / DF 151, SCS QD. 08 BLOCO B-60 2º ANDAR SALA 240 ED. VENÂNCIO 2000<<

TOMADOR DOS SERVIÇOS

CLIENTE: **PSB - Partido Socialista Brasileiro**
ENDEREÇO: **SCLN 304 Bl.A Sobreloja**
CIDADE: **Brasília, Fone(s): 3326-0722/327-5196** UF: **DF**
INSC. CPF/CNPJ: **01 421 697/0001-37** INSC. ESTADUAL:
CONDIÇÕES DE PAGAMENTO: À VISTA ( ) À PRAZO ( )

CÓD.	QUANT	DESCRIÇÃO DOS SERVIÇOS	ALÍQ.	PREÇO VALOR UNITÁRIO	PREÇO VALOR TOTAL
	001	Transporte, Coleta, Entrega, Remessas de Cargas e Encomendas Aéreas no período de: 01/06/2012 a 15/06/2012	5,00	1.587,60	1.587,60

Conta Corrente: 3851
Número do Contrato: P002511
Número da Fatura: 004.789/2012

4o. OFICIO DE NOTAS DE BRASILIA
Autentico esta copia, conforme Art. 7.V
da Lei 8935/94.
BRASILIA/DF, 11 de Dezembro de 2012
GIS-HELIO MENDONCA
ESCREVENTE AUTORIZADO
Selo:TJDFT20120917698TGPSEB
Disponivel no site www.tjdft.jus.br
WILSON JOSE DA SILVA

Araújo de Souza Araújo
4º Ofício de Notas do DF
Escrevente Autorizado

DEDUÇÕES LEGAIS:		**TOTAL**	**1.587,60**
BASE DE CÁLCULO DO ISS:	1.587,60	VALOR DO ISS	79,38
INFORMAÇÕES COMPLEMENTARES:		**Nº DE CONTROLE DO FORMULÁRIO:**	035469

CTIS TECNOLOGIA S.A. - SIA Trecho 03 - Lotes 105/135 - Brasília- DF - CNPJ(MF): 01.644.731/0002-13 - CF/DF: 07.317.370/002-65 - 2.000x3 - 035.001 a 037.000 - AIDF: 134500251/2012 - Lib.: 12/03/2012

RECEBI(EMOS) DE **ENCOMENDAS E TRANSPORTES DE CARGAS PONTUAL LTDA.**, OS SERVIÇOS CONSTANTES NESTA NOTA FISCAL

NOTA FISCAL DE SERVIÇOS MODELO 3

Nº 28734

__/__/__
DATA DO RECEBIMENTO

ASSINATURA DO RECEBEDOR

Bco Agência Nr.Doc.crédito	Conta Corrente	Favorecido Mensagem	Valor	Nr. Autenticação
Ocorrência: Pago, pagamentos para 13/07/2012				
001 1887-2 000000000000	00.000.030.878-1	ANS COM. MAT. P/ INFORMA Crédito efetuado	280,00	0.368.66C.E8F.ECB.F6A
104 1810- 000000000000	00.000.000.040-0	ELEICAO 2012 CLAUDINEI F Crédito efetuado - Nome difere da base de dados: ELEICAO 2012 CLAUDINES FORATI	30.000,00	5.4A9.AEF.019.0AB.A84
001 3382-0 000000000000	00.000.418.522-6	ENCOMENDAS E TRANSPORTES Crédito efetuado	1.634,89	7.199.739.24E.BB5.2BB
341 1528- 000000000000	00.000.023.542-5	LOJA MACONICA AURORA DE Crédito efetuado	20.000,00	A.6AE.1A8.67A.E1A.DFC
341 1528- 000000000000	00.000.023.542-5	LOJA MACONICA AURORA DE Crédito efetuado	4.480,55	2.DE5.264.9B1.CA7.B6C
237 1228-9 000000000000	00.000.043.362-4	MYKONOS TURISMO E PASSAG Crédito efetuado	11.159,64	B.D34.420.10A.B7D.F81
237 1228-9 000000000000	00.000.043.362-4	MYKONOS TURISMO E PASSAG Crédito efetuado	22.466,99	7.EE7.88D.4F7.E1F.411
237 1228-9 000000000000	00.000.043.362-4	MYKONOS TURISMO E PASSAG Crédito efetuado	1.908,90	5.F24.665.70F.4FE.1EC
237 1228-9 000000000000	00.000.043.362-4	MYKONOS TURISMO E PASSAG Crédito efetuado	9.200,10	1.7F7.88D.C4A.E6A.1A5
104 0759- 000000000000	00.000.300.978-6	PSB/RN Crédito efetuado	24.780,06	5.59F.029.FD0.196.094
104 4129- 000000000000	00.000.000.440-2	PSB/SP Crédito efetuado	30.000,00	6.F16.FDE.5F5.EB6.11D
001 2727-8 000000000000	00.000.016.003-2	SCLN 316 SERVICOS POSTAI Crédito efetuado	462,15	8.3BC.394.9B3.DF8.B33
001 3433-9 000000000000	00.000.500.137-4	SOCIEDADE DE TAXI AEREO Crédito efetuado	25.600,00	D.D4E.D88.EF4.E2A.E52
Total parcial		0000013	181.973,28	
Total geral		0000013	181.973,28	

TRIBUNAL SUPERIOR ELEITORAL
Fls: 000160
ASSESSORIA

4o. OFICIO DE NOTAS DE BRASILIA

Autentico esta copia, conforme Art. 7,V da Lei 8935/94.
BRASILIA/DF, 13 de Dezembro de 2012

019-HELIO MENDONCA
ESCREVENTE AUTORIZADO
Selo:TJDFT20120091780773ELNE
Disponível no site www.tjdft.jus.br
WILSON JOSE DA SILVA

NÃO HABILITADO

BANCO DO BRASIL

PARTIDO SOCIALISTA BRASILEIRO

Autorização para Liberação dos créditos - Pag302

12/07/2012

Favorecido	Inscrição	Banco Agencia Conta	Valor
Pagamentos para : 13/07/2012	Remessa : 001852		
ENCOMENDAS E TRANSPORT	01.253.053/0001-87	001 3382-0 00.000.418.522-6	1.634,89
Total parcial: R$	1.634,89	quantidade: 00001	
Total geral : R$	1.634,89	quantidade: 00001	

TRIBUNAL SUPERIOR ELEITORAL
Fls: 000161

Solicitamos e autorizamos a liberação para processamento do arquivo gerado pelo aplicativo Pagamentos de fornecedores, salários e outros, transmitido eletronicamente contendo 00001 registro(s) no valor total de R$ 1.634,89 em favor do(s) acima relacionado(s).

Prefixo da Agência : 3604-8
Conta Corrente Debitada: 00.000.412.231-3

PARTIDO SOCIALISTA BRASILEIRO

4º. OFICIO DE NOTAS DE BRASILIA
Autentico esta copia, conforme Art. 7,V da Lei 8935/94
BRASILIA DF, 13 de Dezembro de 2012
019-HELIO MENDONCA
ESCREVENTE AUTORIZADO
Selo:TJDFT20120091780767XOQ
Disponivel no site www.tjdft.jus.br
WILSON JOSE DA SILVA

PROTOCOLO
19 JUL 2012
BANCO DO BRASIL S.A.
Parlamento - (DF)

Pontual®
Transporte Aéreo Porta a Porta

ENCOMENDAS E TRANSPORTES DE CARGAS PONTUAL LTDA.
AEROPORTO INTERNACIONAL DE BRASÍLIA - T.E.C.A. Asa Sul
Fone: (61) 2192-1200 - CEP 71608-900 - Brasília/DF
HOME PAGE: www.pontualcargas.com.br *E-MAIL GERAL:* sac@pontualcargas.com.br
CNPJ: 01.253.053/0001-87 CF/DF: 07.315.662/001-09

NOTA FISCAL DE SERVIÇOS - MODELO 3
1ª VIA CLIENTE
Nº 28816

XXX USUÁRIO FINAL ☐ REMESSA
☐ SUBCONTRATAÇÃO ☐ ENTRADA

DATA LIMITE PARA EMISSÃO: 12/03/2013
DATA DE EMISSÃO 02 / 07 / 2012

TRIBUNAL SUPERIOR ELEITORAL
Fls.: 000162
CPADI/SJD

>>PROCON / DF 151, SCS QD. 08 BLOCO B-60 2º ANDAR SALA 240 ED. VENÂNCIO 2000<<

TOMADOR DOS SERVIÇOS

CLIENTE: PSB - Partido Socialista Brasileiro
ENDEREÇO: SCLN 304 Bl.A Sobreloja
CIDADE: Brasília, Fone(s): 3326-0722/327-5196 UF: DF
INSC. CPF/CNPJ: 01 421 697/0001-37 INSC. ESTADUAL:
CONDIÇÕES DE PAGAMENTO: À VISTA ( ) À PRAZO ( )

CÓD.	QUANT.	DESCRIÇÃO DOS SERVIÇOS	ALIQ.	PREÇO VALOR UNITÁRIO	PREÇO VALOR TOTAL
	001	Transporte, Coleta, Entrega, Remessas de Cargas e Encomendas Aéreas no período de: 16/06/2012 a 30/06/2012	5,00	1.634,89	1.634,89
		Conta Corrente: 3851 Número do Contrato: P002511 Número da Fatura: 005.217/2012			

CONTABILIZADO

4o. OFICIO DE NOTAS DE BRASILIA
Autentico esta copia, conforme Art. 7,V da Lei 8935/94.
BRASILIA/DF, 13 de Dezembro de 2012
019-HELIO MENDONCA
ESCREVENTE AUTORIZADO
Selo: TJDFT20120091780766PMCF
Disponivel no site www.tjdft.jus.br
WILSON JOSE DA SILVA

DEDUÇÕES LEGAIS:		TOTAL	1.634,89
BASE DE CÁLCULO DO ISS:	1.634,89	VALOR DO ISS	81,74
INFORMAÇÕES COMPLEMENTARES:		Nº DE CONTROLE DO FORMULÁRIO: 035555	

CTIS TECNOLOGIA S.A. - SIA Trecho 03 - Lotes 105/135 - Brasília- DF - CNPJ(MF): 01.644.731/0002-13 - CF/DF: 07.317.370/002-65 - 2.000x3 - 035.001 a 037.000 - AIDF: 134500251/2012 - Lib.: 12/03/2012

RECEBI(EMOS) DE **ENCOMENDAS E TRANSPORTES DE CARGAS PONTUAL LTDA.**, OS SERVIÇOS CONSTANTES NESTA NOTA FISCAL

/ /
DATA DO RECEBIMENTO

ASSINATURA DO RECEBEDOR

NOTA FISCAL DE SERVIÇOS MODELO 3
Nº 28816

Bco Agência	Conta Corrente	Favorecido	Valor	Nr. Autenticação
Nr.Doc.crédito		Mensagem		

Ocorrência: Pago, pagamentos para 27/07/2012

001 3382-0	00.000.418.522-6	ENCOMENDAS E TRANSPORTES	1.061,07	C.91D.A7D.35D.DFD.65F
000000000000		Crédito efetuado		
104 0007-	00.000.001.185-4	RPY COM. DE MAT. DE PROD	226,96	D.444.B6B.C26.EEB.F46
000000000000		Crédito efetuado		
Total parcial		0000002	1.288,03	
Total geral		0000002	1.288,03	

TRIBUNAL SUPERIOR ELEITORAL
Fls: 000163
ASSIST/SJD

4o. OFICIO DE NOTAS DE BRASILIA
Autentico esta copia, conforme Art. 7,V da Lei 8935/94.
BRASILIA/DF, 12 de Dezembro de 2012
019-HELIO MENDONCA
ESCREVENTE AUTORIZADO
Selo:TJDFT20120091781[illegible]SAUNM
Disponivel no site www.tjdft.jus.br
DIEGO LIMA DE CARVALHO

CONTABILIZADO

BANCO DO BRASIL

PARTIDO SOCIALISTA BRASILEIRO

Autorização para Liberação dos créditos - Pag302

24/07/2012

Favorecido	Inscrição	Banco Agencia Conta	Valor
Pagamentos para : 27/07/2012	Remessa : 001879		
ENCOMENDAS E TRANSPORT	01.253.053/0001-87	001 3382-0 00.000.418.522-6	1.061,07
Total parcial: R$	1.061,07	quantidade: 00001	
Total geral : R$	1.061,07	quantidade: 00001	

TRIBUNAL SUPERIOR ELEITORAL
Fls: 000164
BRASÍLIA/DF

CONTABILIZADO

Solicitamos e autorizamos a liberação para processamento do arquivo gerado pelo aplicativo Pagamentos de fornecedores, salários e outros, transmitido eletronicamente contendo 00001 registro(s) no valor total de R$ 1.061,07 em favor do(s) acima relacionado(s).

Prefixo da Agência : 3604-8
Conta Corrente Debitada: 00.000.412.231-3

PARTIDO SOCIALISTA BRASILEIRO

4o. OFICIO DE NOTAS DE BRASILIA
Autentico esta copia, conforme Art. 7,V da Lei 8935/94.
BRASILIA/DF, 13 de Dezembro de 2012
019-HELIO MENDONCA
ESCREVENTE AUTORIZADO
Selo:TJDFT20120091701308AFRW
Disponivel no site www.tjdft.jus.br
DIEGO LIMA DE CARVALHO

PROTOCOLO
24 AGO. 2012
BANCO DO BRASIL S.A.
Parlamento - (DF)

Pontual®
Transporte Aéreo Porta a Porta

ENCOMENDAS E TRANSPORTES DE CARGAS PONTUAL LTDA.
AEROPORTO INTERNACIONAL DE BRASÍLIA - T.E.C.A. Asa Sul
Fone: (61) 2192-1200 - CEP 71608-900 - Brasília/DF
HOME PAGE: www.pontualcargas.com.br *E-MAIL GERAL:* sac@pontualcargas.com.br
CNPJ: 01.253.053/0001-87 CF/DF: 07.315.662/001-09

NOTA FISCAL DE SERVIÇOS - MODELO 3
1ª VIA CLIENTE
Nº 28917

XXX USUÁRIO FINAL ☐ REMESSA
☐ SUBCONTRATAÇÃO ☐ ENTRADA

DATA LIMITE PARA EMISSÃO: 12/03/2013
DATA DE EMISSÃO: 18 / 07 / 2012

>>PROCON / DF 151, SCS QD. 08 BLOCO B-60 2º ANDAR SALA 240 ED. VENÂNCIO 2000<<

TRIBUNAL SUPERIOR ELEITORAL
Fls.: 000165
CPADI/SJD

TOMADOR DOS SERVIÇOS

CLIENTE: **PSB - Partido Socialista Brasileiro**
ENDEREÇO: **SCLN 304 Bl.A Sobreloja**
CIDADE: **Brasília, Fone(s): 3326-0722/327-5196** UF: **DF**
INSC. CPF/CNPJ: **01 421 697/0001-37** INSC. ESTADUAL:
CONDIÇÕES DE PAGAMENTO: À VISTA ( ) À PRAZO ( )

COD.	QUANT.	DESCRIÇÃO DOS SERVIÇOS	ALÍQ.	PREÇO VALOR UNITÁRIO	PREÇO VALOR TOTAL
	001	Transporte, Coleta, Entrega, Remessas de Cargas e Encomendas Aéreas no período de: 01/07/2012 a 15/07/2012	5,00	1.061,07	1.061,07
		Conta Corrente: 3851 Número do Contrato: P002511 Número da Fatura: 005.718/2012			

CONTABILIZADO
Pontual
Transporte Aéreo Porta a Porta

45º OFICIO DE NOTAS DE BRASILIA
Autentico esta copia, conforme Art. 7,V Lei 8935/94.
BRASILIA/DF, 12 de Dezembro de 2012
019-HELIO MENDONCA
ESCREVENTE AUTORIZADO
Selo: TJDFT20120091781302YXSP
Disponivel no site www.tjdft.jus.br
DIEGO [illegible] DE CARVALHO

DEDUÇÕES LEGAIS:	TOTAL 1.061,07
BASE DE CÁLCULO DO ISS: 1.061,07	VALOR DO ISS 53,05
INFORMAÇÕES COMPLEMENTARES:	Nº DE CONTROLE DO FORMULÁRIO: 035659

CTIS TECNOLOGIA S.A. - SIA Trecho 03 - Lotes 105/135 - Brasília- DF - CNPJ(MF): 01.644.731/0002-13 - CF/DF: 07.317.370/002-65 - 2.000x3 - 035.001 a 037.000 - AIDF: 134500251/2012 - Lib.: 12/03/2012

RECEBI(EMOS) DE **ENCOMENDAS E TRANSPORTES DE CARGAS PONTUAL LTDA.**, OS SERVIÇOS CONSTANTES NESTA NOTA FISCAL

/ /
DATA DO RECEBIMENTO

ASSINATURA DO RECEBEDOR

NOTA FISCAL DE SERVIÇOS MODELO 3
Nº 28917

BANCO DO BRASIL PARTIDO SOCIALISTA BRASILEIRO

Retorno de PROCESSAMENTO número: 3679 - Pag402 20/08/2012

TRIBUNAL SUPERIOR ELEITORAL Fls.: 000166 CPADI/DID

Bco Agência Nr.Doc.crédito	Conta Corrente	Favorecido Mensagem	Valor	Nr. Autenticação
Ocorrência: Pago, pagamentos para 16/08/2012				
001 0695-5	00.000.047.583-1	ELEICAO 2012 CARLOS ALBE	40.000,00	A.81C.0FC.EEF.6B6.A07
000000000000		Crédito efetuado		
001 3689-7	00.000.033.331-X	ELEICAO 2012 COM.FINANC.	650.000,00	6.75A.C1C.CCA.86E.8F7
000000000000		Crédito efetuado - Nome difere da base de dados: ELEICAO 2012 COM.FINANC.GO P/		
001 5744-4	00.000.007.446-2	ELEICAO 2012 COMITE FINA	100.000,00	A.654.B26.1B5.DC1.8D3
000000000000		Crédito efetuado		
001 4583-7	00.000.012.907-0	ELEICAO 2012 COMITE FINA	20.000,00	F.13A.D8B.B4E.2B2.B7C
000000000000		Crédito efetuado - Nome difere da base de dados: ELEICAO 2012 COMITE FINANC.MG		
237 2992-0	00.000.037.713-9	ELEICAO 2012 ELINA LOES	10.000,00	1.7E6.A16.97E.263.DAE
000000000000		Crédito efetuado		
001 3952-7	00.000.017.050-X	ELEICAO 2012 JOAO SEBAST	30.000,00	0.F26.DA4.211.FE1.3D7
000000000000		Crédito efetuado		
104 0048-	00.000.025.433-5	ELEICAO 2012 PAULO ROBER	2.000,00	8.DDD.EF9.717.B1C.FCE
000000000000		Crédito efetuado		
001 4023-1	00.000.012.445-1	ELEICAO 2012 RONEY DE OL	30.000,00	D.D72.A0B.123.801.8F9
000000000000		Crédito efetuado		
[illegible]5986-2	00.000.000.526-6	ELEICAO 2012 SEVERINO LU	5.000,00	E.EA4.FCE.EE6.9D4.0A2
[illegible]000000000		Crédito efetuado - Nome difere da base de dados: ELEICAO 2012 SEVERINO LUIS DE		
001 3243-3	00.000.030.979-6	ELEICAO 2012 VERA LUCIA	2.000,00	1.BBA.834.323.26F.33B
000000000000		Crédito efetuado		
001 3382-0	00.000.418.522-6	ENCOMENDAS E TRANSPORTES	495,16	3.8ED.4F9.CE6.596.B9E
000000000000		Crédito efetuado		
237 1228-9	00.000.032.937-1	RESTAURANTE PICANHAS DO	464,00	D.153.9D8.0BF.872.5BB
000000000000		Crédito efetuado		
341 1528-	00.000.045.273-1	VALORE BRASIL PESQUISA L	26.655,00	F.F74.5A7.0A2.D18.53B
000000000000		Crédito efetuado		
Total parcial		0000013	916.614,16	
Total geral		0000013	916.614,16	

CONTABILIZADO

4o. OFICIO DE NOTAS DE BRASILIA

Autentico esta copia, conforme Art. 7,V da Lei 9935/94.

[illegible]ILIA/DF, 14 de Dezembro de 2012

012-HELIO MENDONCA
ESCREVENTE AUTORIZADO
Selo:TJDFT20120001793283ARPZ
Disponivel no site www.tjdft.jus.br
MAURICIO SANDYS DE FREITAS SILVA

Alisson Jacinto de Moura
4º Ofício de Notas do DF
Escrevente Autorizado

BANCO DO BRASIL

Autorização para Liberação dos créditos - Pag302

PARTIDO SOCIALISTA BRASILEIRO
15/08/2012

Favorecido	Inscrição	Banco Agencia Conta	Valor
Pagamentos para : 16/08/2012	Remessa : 001959		
ENCOMENDAS E TRANSPORT	01.253.053/0001-87	001 3382-0 00.000.418.522-6	495,16
Total parcial: R$	495,16	quantidade: 00001	
Total geral : R$	495,16	quantidade: 00001	

TRIBUNAL SUPERIOR ELEITORAL
Fls: 000167
ASAPI/SJD

Solicitamos e autorizamos a liberação para processamento do arquivo gerado pelo aplicativo Pagamentos de fornecedores, salários e outros, transmitido eletronicamente contendo 00001 registro(s) no valor total de R$ 495,16 em favor do(s) acima relacionado(s).

Prefixo da Agência : 3604-8
Conta Corrente Debitada: 00.000.412.231-3

CONFERIDO

PARTIDO SOCIALISTA BRASILEIRO

4o. OFICIO DE NOTAS DE BRASILIA
Autentico esta copia, conforme Art. 7,V da Lei 8935/94.
BRASILIA/DF, 14 de Dezembro de 2012
019 HELIO MENDONCA
ESCREVENTE AUTORIZADO
Selo:TJDFT20120091793165LCMJ
Disponivel no site www.tjdft.jus.br
MAURICIO SANDYS DE FREITAS SILVA

Alisson Jacinto de Moura
4º Ofício de Notas do DF
Escrevente Autorizado

PROTOCOLO
31 AGO 2012
BANCO DO BRASIL S.A.
Parlamento - (DF)

Pontual®
Transporte Aéreo Porta a Porta

ENCOMENDAS E TRANSPORTES DE CARGAS PONTUAL LTDA.
AEROPORTO INTERNACIONAL DE BRASÍLIA - T.E.C.A. Asa Sul
Fone: (61) 2192-1200 - CEP 71608-900 - Brasília/DF
HOME PAGE: www.pontualcargas.com.br *E-MAIL GERAL:* sac@pontualcargas.com.br
CNPJ: 01.253.053/0001-87 CF/DF: 07.315.662/001-09

NOTA FISCAL DE SERVIÇOS - MODELO 3
1ª VIA CLIENTE
Nº **29013**

XXX USUÁRIO FINAL ☐ REMESSA
☐ SUBCONTRATAÇÃO ☐ ENTRADA

DATA LIMITE PARA EMISSÃO: 12/03/2013
DATA DE EMISSÃO 01 / 08 / 2012

>>PROCON / DF 151, SCS QD. 08 BLOCO B-60 2º ANDAR SALA 240 ED. VENÂNCIO 2000<<

TOMADOR DOS SERVIÇOS

CLIENTE: **PSB - Partido Socialista Brasileiro**
ENDEREÇO: **SCLN 304 Bl.A Sobreloja**
CIDADE: **Brasília, Fone(s): 3326-0722/327-5196** UF: **DF**
INSC. CPF/CNPJ: **01 421 697/0001-37** INSC. ESTADUAL:
CONDIÇÕES DE PAGAMENTO: À VISTA ( ) À PRAZO ( )

COD.	QUANT.	DESCRIÇÃO DOS SERVIÇOS	ALÍQ.	PREÇO VALOR UNITÁRIO	PREÇO VALOR TOTAL
	001	Transporte, Coleta, Entrega, Remessas de Cargas e Encomendas Aéreas no período de: 16/07/2012 a 31/07/2012 Conta Corrente: 3851 Número do Contrato: P002511 Número da Fatura: 006.187/2012	5,00	495,16	495,16

CONTABILIZADO

DEDUÇÕES LEGAIS:		TOTAL	495,16
BASE DE CÁLCULO DO ISS:	495,16	VALOR DO ISS	24,76
INFORMAÇÕES COMPLEMENTARES:		Nº DE CONTROLE DO FORMULÁRIO: 035756	

CTIS TECNOLOGIA S.A. - SIA Trecho 03 - Lotes 105/135 - Brasília- DF - CNPJ(MF): 01.644.731/0002-13 - CF/DF: 07.317.370/002-65 - 2.000x3 - 035.001 a 037.000 - AIDF: 134500251/2012 - Lib.: 12/03/2012

RECEBI(EMOS) DE ENCOMENDAS E TRANSPORTES DE CARGAS PONTUAL LTDA., OS SERVIÇOS CONSTANTES NESTA NOTA FISCAL

DATA DO RECEBIMENTO

ASSINATURA DO RECEBEDOR

NOTA FISCAL DE SERVIÇOS MODELO 3
Nº **29013**

4o. OFICIO DE NOTAS DE BRASILIA
Autentico esta copia, conforme Art. 7,V da Lei 8935/94.
BRASILIA/DF, 14 de Dezembro de 2012

019-HELIO MENDONCA
ESCREVENTE AUTORIZADO
Selo: TJDFT20120091793095KYWB
Disponivel no site www.tjdft.jus.br
MAURICIO SANDYS DE FREITAS SILVA

Alisson Jacinto de Moura
4º Ofício de Notas do DF
Escrevente Autorizado

TRIBUNAL SUPERIOR ELEITORAL
000168

BANCO DO BRASIL

Retorno de PROCESSAMENTO número: 3761 - Pag402

PARTIDO SOCIALISTA BRASILEIRO
04/09/2012

Bco Agência Nr.Doc.crédito	Conta Corrente	Favorecido Mensagem	Valor	Nr. Autenticação
Ocorrência: Com ocorrências, pagamentos para 03/09/2012				
003 1309-000000000000	00.000.070.732-9	ELEICAO 2012 ANTONIO MAR Agência/conta corrente/dv inválido	20.000,00	
003 1473-000000000000	00.000.072.127-6	ELEICAO 2012 DEUSIVALDO Agência/conta corrente/dv inválido - Nome difere da base de dados: ELEICAO 201	30.000,00	
037 0007-000000000000	00.001.421.123-8	ELEICAO 2012 MARIA EDILM Agência/conta corrente/dv inválido	10.000,00	
Total parcial		0000003	60.000,00	
Ocorrência: Pago, pagamentos para 03/09/2012				
001 1887-2 000000000000	00.000.030.878-1	ANS COM. MAT. P/ INFORMA Crédito efetuado	2.220,00	A.92D.382.E19.B92.45F
001 3476-2 000000000000	00.000.410.098-0	CONSTRUTORA AVILA DE AZE Crédito efetuado	4.584,16	5.A2F.9B0.2D5.F93.558
399 1347-000000000000	00.000.116.657-1	CONTADORA SERVICOS CONTA Crédito efetuado	2.573,00	4.C69.F58.C9F.A21.906
001 0567-3 000000000000	00.000.043.463-9	ELEICAO 2012 CLAUDOMIRO Crédito efetuado - Nome difere da base de dados: ELEICAO 2012 CLAUDOMIRO GOMES	40.000,00	4.44D.FA6.E92.F3A.EE5
341 4535-000000000000	00.000.019.929-5	ELEICAO 2012 COM.FIN.MG Crédito efetuado	250.000,00	6.6E1.9E4.870.84E.780
104 0798-000000000000	00.003.002.114-2	ELEICAO 2012 COMITE FINA Crédito efetuado	20.000,00	F.D46.01D.605.3B6.D24
341 0686-000000000000	00.000.015.192-9	ELEICAO 2012 COMITE FINA Crédito efetuado - Nome difere da base de dados: ELEICAO 2012 COMITE FINANC.AM	250.000,00	9.8BB.076.598.E89.7C3
033 3323-000000000000	00.003.800.003-1	ELEICAO 2012 EMILIO VASC Crédito efetuado	70.000,00	5.835.183.35A.3E2.BE8
041 0918-000000000000	00.062.053.060-5	ELEICAO 2012 JOSE ANTONI Crédito efetuado	100.000,00	7.3A3.E0D.E0A.550.DEF
033 0826-000000000000	00.038.000.004-7	ELEICAO 2012 VINICIUS AL Crédito efetuado - Nome difere da base de dados: ELEICAO 2012 VINICIUS ALMEIDA	270.000,00	B.485.B11.B82.797.ACD
001 3382-0 000000000000	00.000.418.522-6	ENCOMENDAS E TRANSPORTES Crédito efetuado	439,77	E.263.424.687.B5E.584
001 3476-2 000000000000	00.000.221.015-0	FRANCISCO RESTAURANTE LT Crédito efetuado	584,30	D.0CF.9E6.5AF.8A1.0CA
033 3100-000000000000	00.013.000.620-8	IRFATUR TURISMO E HOTELA Crédito efetuado	201,30	E.A5F.211.E2A.EB3.141
237 1228-9 000000000000	00.000.043.362-4	MYKONOS TURISMO E PASSAG Crédito efetuado	4.585,04	6.25F.8FB.64A.C0D.1CD
237 1228-9 000000000000	00.000.043.362-4	MYKONOS TURISMO E PASSAG Crédito efetuado	1.829,34	1.AE1.08C.0E4.079.806
341 3311-000000000000	00.000.010.058-4	NOBREGA E REIS ASS. E C Crédito efetuado	6.569,50	9.1B3.98D.559.9FA.F4A
001 3477-0 000000000000	00.000.029.382-2	NOVATEC COMERCIO E SERVI Crédito efetuado	480,00	3.4F7.59C.679.D75.357
033 3178-000000000000	00.013.000.597-8	PRO EMPRESA INFORMATICA Crédito efetuado	6.222,25	D.63D.8AF.C56.B8E.42F
001 3475-4 000000000000	00.000.022.158-9	R E LOCADORA LTDA-ME Crédito efetuado	4.400,00	D.51E.058.56E.9E0.11C
001 2727-8 000000000000	00.000.016.003-2	SCLN 316 SERVICOS POSTAI Crédito efetuado	2.786,16	D.603.004.F6E.7B2.6E6
001 1003-0 000000000000	00.000.428.516-6	TELE-ALARME SEGURANCA EL Crédito efetuado	284,00	B.914.F2E.788.303.654
Total parcial		0000021	1.037.759,12	
Total geral		0000024	1.097.759,12	

TRIBUNAL SUPERIOR ELEITORAL
Fls. 000169
CPAD/STF

4o. OFICIO DE NOTAS DE BRASILIA
Autentico esta COPIA, conforme Art. 7,V da Lei 8935/94.
BRASILIA/DF, 14 de Dezembro de 2012
019-HELIO MENDONCA
ESCREVENTE AUTORIZADO
Selo:TJDFT20120091731780TGY
Disponivel no site www.tjdft.jus.br
WILSON JOSE DA SILVA

Alisson Jacinto de Moura
4º Ofício de Notas do DF
Escrevente Autorizado

BANCO DO BRASIL

PARTIDO SOCIALISTA BRASILEIRO

Autorização para Liberação dos créditos - Pag302

31/08/2012

Favorecido	Inscrição	Banco Agencia Conta	Valor
Pagamentos para : 03/09/2012	Remessa : 002025		
ENCOMENDAS E TRANSPORT	01.253.053/0001-87	001 3382-0 00.000.418.522-6	439,77
Total parcial: R$	439,77	quantidade: 00001	
Total geral : R$	439,77	quantidade: 00001	

TRIBUNAL SUPERIOR ELEITORAL
Fls: 000170

Solicitamos e autorizamos a liberação para processamento do arquivo gerado pelo aplicativo Pagamentos de fornecedores, salários e outros, transmitido eletronicamente contendo 00001 registro(s) no valor total de R$ 439,77 em favor do(s) acima relacionado(s).

Prefixo da Agência : 3604-8
Conta Corrente Debitada: 00.000.412.231-3

4o. OFICIO DE NOTAS DE BRASILIA
Autentico esta copia conforme Art. 7,V da Lei 8935/94.
BRASILIA/DF, 14 de Dezembro de 2012
Selo:TJDFT20120091793174KRIM
Disponivel no site www.tjdft.jus.br
WILSON JOSE DA SILVA

PARTIDO SOCIALISTA BRASILEIRO-HELIO MENDONCA

Alisson Jacinto de Moura
4º Ofício de Notas do DF
Escrevente Autorizado

Fernando Cardoso
Gerente de Relacionamento
3.224.989-6

Pontual
Transporte Aéreo Porta a Porta

ENCOMENDAS E TRANSPORTES DE CARGAS PONTUAL LTDA.
AEROPORTO INTERNACIONAL DE BRASÍLIA - T.E.C.A. Asa Sul
Fone: (61) 2192-1200 - CEP 71608-900 - Brasília/DF
HOME PAGE: www.pontualcargas.com.br *E-MAIL GERAL:* sac@pontualcargas.com.br
CNPJ: 01.253.053/0001-87 CF/DF: 07.315.662/001-09

NOTA FISCAL DE SERVIÇOS - MODELO 3
1ª VIA CLIENTE
Nº 29097

XXX USUÁRIO FINAL ☐ REMESSA
☐ SUBCONTRATAÇÃO ☐ ENTRADA

DATA LIMITE PARA EMISSÃO: 12/03/2013
DATA DE EMISSÃO: 16 / 08 / 2012

>>PROCON / DF 151, SCS QD. 08 BLOCO B-60 2º ANDAR SALA 240 ED. VENÂNCIO 2000<<

TOMADOR DOS SERVIÇOS

CLIENTE: PSB - Partido Socialista Brasileiro
ENDEREÇO: SCLN 304 Bl.A Sobreloja
CIDADE: Brasília, Fone(s): 3326-0722/327-5196
INSC. CPF/CNPJ: 01 421 697/0001-37
INSC. ESTADUAL:
CONDIÇÕES DE PAGAMENTO: À VISTA ( ) À PRAZO ( )

TRIBUNAL SUPERIOR ELEITORAL
UF: DF
Fls.: 000171
CPADI / S.J.

COD.	QUANT	DESCRIÇÃO DOS SERVIÇOS	ALIQ.	PREÇO VALOR UNITÁRIO	PREÇO VALOR TOTAL
	001	Transporte, Coleta, Entrega, Remessas de Cargas e Encomendas Aéreas no período de: 01/08/2012 a 15/08/2012	5,00	439,77	439,77
		Conta Corrente: 3851 Número do Contrato: P002511 Número da Fatura: 006.686/2012			

4o. OFICIO DE NOTAS DE BRASILIA
Autentico esta copia, conforme Art. 7,V da Lei 8935/94.
BRASILIA/DF, 14 de Dezembro de 2012
019-HELIO MENDONCA
ESCREVENTE AUTORIZADO
Selo: TJDFT2012[illegible]BVYT
Disponível [illegible] www.tjdft.jus.br
[illegible] SILVA

CONTROLE

Alisson Jacinto de Moura
4º Ofício de Notas do DF
Escrevente Autorizado

DEDUÇÕES LEGAIS:		TOTAL	439,77
BASE DE CÁLCULO DO ISS:	439,77	VALOR DO ISS	21,99
INFORMAÇÕES COMPLEMENTARES:		Nº DE CONTROLE DO FORMULÁRIO: 035844	

CTIS TECNOLOGIA S.A. - SIA Trecho 03 - Lotes 105/135 - Brasília- DF - CNPJ(MF): 01.644.731/0002-13 - CF/DF: 07.317.370/002-65 - 2.000x3 - 035.001 a 037.000 - AIDF: 134500251/2012 - Lib.: 12/03/2012

RECEBI(EMOS) DE **ENCOMENDAS E TRANSPORTES DE CARGAS PONTUAL LTDA.**, OS SERVIÇOS CONSTANTES NESTA NOTA FISCAL

DATA DO RECEBIMENTO

ASSINATURA DO RECEBEDOR

NOTA FISCAL DE SERVIÇOS MODELO 3
Nº 29097

BANCO DO BRASIL

Retorno de PROCESSAMENTO número: 3825 - Pag402

PARTIDO SOCIALISTA BRASILEIRO
17/09/2012

Bco Agência	Conta Corrente	Favorecido		Valor	Nr. Autenticação
Nr.Doc.crédito		Mensagem			
Ocorrência: Pago, pagamentos para 14/09/2012					
001 3382-0	00.000.418.522-6	ENCOMENDAS E TRANSPORTES		903,77	E.804.668.442.F52.898
000000000000		Crédito efetuado			
Total parcial		0000001	903,77		
Total geral		0000001	903,77		

TRIBUNAL SUPERIOR ELEITORAL
Fls. 000172

4o. OFICIO DE NOTAS DE BRASILIA
Autentico esta copia, conforme Art. 7,V da Lei 8935/94.
BRASILIA/DF, 14 de Dezembro de 2012
019-HELIO HENRIQUE
ESCREVENTE AUTORIZADO
Selo:TJDFT20120091797493RGOQ
Disponivel no site www.tjdft.jus.br
WILSON JOSE DA SILVA

CONTRIBUIÇÃO

BANCO DO BRASIL

PARTIDO SOCIALISTA BRASILEIRO

Autorização para Liberação dos créditos - Pag302

06/09/2012

Favorecido	Inscrição	Banco Agencia Conta	Valor
Pagamentos para : 14/09/2012	Remessa : 002062		
ENCOMENDAS E TRANSPORT	01.253.053/0001-87	001 3382-0 00.000.418.522-6	903,77
Total parcial: R$	903,77	quantidade: 00001	
Total geral : R$	903,77	quantidade: 00001	

TRIBUNAL SUPERIOR ELEITORAL
Fls: 000173
ASAPI/SAD

Solicitamos e autorizamos a liberação para processamento do arquivo gerado pelo aplicativo Pagamentos de fornecedores, salários e outros, transmitido eletronicamente contendo 00001 registro(s) no valor total de R$ 903,77 em favor do(s) acima relacionado(s).

Prefixo da Agência : 3604-8
Conta Corrente Debitada: 00.000.412.231-3

PARTIDO SOCIALISTA BRASILEIRO

4o. OFICIO DE NOTAS DE BRASILIA
Autentico esta copia, conforme Art. 7,V da Lei 8935/94.
BRASILIA/DF, 20 de Dezembro de 2012
019-HELIO MENDONCA
ESCREVENTE AUTORIZADO
Selo:TJDFT20120091831426AOBS
Disponivel no site www.tjdft.jus.br
DIEGO LIMA DE CARVALHO

Fernando Cardoso
Gerente de Relacionamento
3.224.989-6

Pontual®
Transporte Aéreo Porta a Porta

ENCOMENDAS E TRANSPORTES DE CARGAS PONTUAL LTDA.
AEROPORTO INTERNACIONAL DE BRASÍLIA - T.E.C.A. Asa Sul
Fone: (61) 2192-1200 - CEP 71608-900 - Brasília/DF
HOME PAGE: www.pontualcargas.com.br *E-MAIL GERAL:* sac@pontualcargas.com.br
CNPJ: 01.253.053/0001-87 CF/DF: 07.315.662/001-09

NOTA FISCAL DE SERVIÇOS - MODELO 3
1ª VIA CLIENTE
Nº 29166

XXX USUÁRIO FINAL ☐ REMESSA
☐ SUBCONTRATAÇÃO ☐ ENTRADA

DATA LIMITE PARA EMISSÃO: 12/03/2013
DATA DE EMISSÃO: 01 / 09 / 2012

>>PROCON / DF 151, SCS QD. 08 BLOCO B-60 2º ANDAR SALA 240 ED. VENÂNCIO 2000<<

TOMADOR DOS SERVIÇOS

CLIENTE: **PSB - Partido Socialista Brasileiro**
ENDEREÇO: **SCLN 304 Bl.A Sobreloja**
CIDADE: **Brasília, Fone(s): 3326-0722/327-5196** UF: **DF**
INSC. CPF/CNPJ: **01 421 697/0001-37** INSC. ESTADUAL:
CONDIÇÕES DE PAGAMENTO: À VISTA ( ) À PRAZO ( )

COD.	QUANT.	DESCRIÇÃO DOS SERVIÇOS	ALIQ.	PREÇO VALOR UNITÁRIO	PREÇO VALOR TOTAL
	001	Transporte, Coleta, Entrega, Remessas de Cargas e Encomendas Aéreas no período de: 16/08/2012 a 31/08/2012	5,00	903,77	903,77

Conta Corrente: 3851
Número do Contrato: P002511
Número da Fatura: 007.159/2012

4o. OFICIO DE NOTAS DE BRASILIA
Autenticado esta cópia, conforme Art. 7,V da Lei 8935/94
BRASILIA/DF, 14 de Dezembro de 2012
019-HELIO MENDONCA
ESCREVENTE AUTORIZADO
Selo:TJDFT20120091774860KQX
Disponível no site www.tjdft.jus.br
WILSON JOSE DA SILVA

DEDUÇÕES LEGAIS:	TOTAL 903,77
BASE DE CÁLCULO DO ISS: 903,77	VALOR DO ISS 45,19
INFORMAÇÕES COMPLEMENTARES:	Nº DE CONTROLE DO FORMULÁRIO: 035916

CTIS TECNOLOGIA S.A. - SIA Trecho 03 - Lotes 105/135 - Brasília- DF - CNPJ(MF): 01.644.731/0002-13 - CF/DF: 07.317.370/002-65 - 2.000x3 - 035.001 a 037.000 - AIDF: 134500251/2012 - Lib.: 12/03/2012

RECEBEMOS() DE **ENCOMENDAS E TRANSPORTES DE CARGAS PONTUAL LTDA.**, OS SERVIÇOS CONSTANTES NESTA NOTA FISCAL

NOTA FISCAL DE SERVIÇOS MODELO 3
Nº 29166

__/__/__
DATA DO RECEBIMENTO

ASSINATURA DO RECEBEDOR

Bco Agência Nr.Doc.crédito	Conta Corrente	Favorecido Mensagem	Valor	Nr. Autenticação
Ocorrência: Pago, pagamentos para 01/10/2012				
001 3476-2 000000000000	00.000.410.098-0	CONSTRUTORA AVILA DE AZE Crédito efetuado	4.584,16	9.9EA.B02.997.DF1.F3E
399 1347- 000000000000	00.000.116.657-1	CONTADORA SERVICOS CONTA Crédito efetuado	2.573,00	5.D2C.A5A.711.7B8.D46
041 0670- 000000000000	00.061.613.680-5	ELEICAO 2012 ANABEL LOR Crédito efetuado	100.000,00	B.8E4.7D2.871.562.A16
341 4535- 000000000000	00.000.019.929-5	ELEICAO 2012 COM.FIN.MG Crédito efetuado	200.000,00	3.BD8.830.B1C.002.57F
104 3611-1 000000000000	00.003.000.500-7	ELEICAO 2012 COM.FINANC. Crédito efetuado	100.000,00	6.6EB.0F6.5AF.E35.1C3
047 0029- 000000000000	00.000.103.742-7	ELEICAO 2012 COMITE FINA Crédito efetuado	300.000,00	8.E72.FF8.30A.447.052
001 1636-5 000000000000	00.000.004.040-1	ELEICAO 2012 ESTELIZABEL Crédito efetuado	1.000.000,00	C.7B8.C36.2E3.C7B.079
033 0575- 000000000000	00.038.000.016-1	ELEICAO 2012 JONAS DONIZ Crédito efetuado	100.000,00	9.408.63A.019.8C5.F04
033 2044- 000000000000	00.038.000.007-2	ELEICAO 2012 LUCIANO DUC Crédito efetuado	500.000,00	6.184.60C.317.AC0.F37
341 4535- 000000000000	00.000.019.883-4	ELEICAO 2012 MARCIO ARAU Crédito efetuado - Nome difere da base de dados: ELEICAO 2012 MARCIO ARAUJO DE	100.000,00	5.135.49E.4A1.ACD.C1E
104 0272- 000000000000	00.000.001.129-5	ELEICAO 2012 MASATAKA OT Crédito efetuado	100.000,00	A.5BB.0AB.1E1.FA7.35B
001 3382-0 000000000000	00.000.418.522-6	ENCOMENDAS E TRANSPORTES Crédito efetuado	408,07	7.52A.FDE.457.13A.E01
001 3129-1 000000000000	00.000.017.703-2	FUNDACAO JOAO MANGABEIRA Crédito efetuado	315.700,84	1.0B7.0CF.28D.641.B47
033 3100- 000000000000	00.013.000.620-8	IRFATUR TURISMO E HOTELA Crédito efetuado	402,60	9.153.10F.1FD.E98.A74
033 3100- 000000000000	00.013.000.620-8	IRFATUR TURISMO E HOTELA Crédito efetuado	603,90	1.594.657.3FF.7F6.BA8
033 3100- 000000000000	00.013.000.620-8	IRFATUR TURISMO E HOTELA Crédito efetuado	402,60	7.7EB.881.BF6.1DD.FCC
237 1228-9 000000000000	00.000.043.362-4	MYKONOS TURISMO E PASSAG Crédito efetuado	3.698,84	0.4d5.792.594.210.076
237 1228-9 000000000000	00.000.043.362-4	MYKONOS TURISMO E PASSAG Crédito efetuado	9.886,71	A.F94.847.722.3D6.BD4
237 1228-9 000000000000	00.000.043.362-4	MYKONOS TURISMO E PASSAG Crédito efetuado	1.504,57	E.47E.D5E.09E.215.840
341 3311- 000000000000	00.000.010.058-4	NOBREGA E REIS ASS. E C Crédito efetuado	6.569,50	C.D92.391.2E4.250.705
001 3477-0 000000000000	00.000.029.382-2	NOVATEC COMERCIO E SERVI Crédito efetuado	480,00	5.944.6C6.8D7.C19.784
104 0643- 000000000000	00.000.000.583-6	PRADERA PRESS FOTO JORNA Crédito efetuado - Nome difere da base de dados: PRADERA PRESS FOTO JORNALISMO	1.750,00	0.CDD.950.64B.002.3BE
033 3178- 000000000000	00.013.000.597-8	PRO EMPRESA INFORMATICA Crédito efetuado	6.222,25	D.154.6F4.F01.6D7.B6E
033 3178- 000000000000	00.013.000.597-8	PRO EMPRESA INFORMATICA Crédito efetuado	8.728,05	1.18E.743.D9A.8ED.700
001 3480-0 000000000000	00.000.023.676-4	PSB/ES Crédito efetuado	360.000,00	6.D4A.C36.BD6.8BD.103
104 0759- 000000000000	00.000.002.078-0	PSB/RN Crédito efetuado	300.000,00	3.6B3.1F6.1B7.EDD.F8C
001 3475-4 000000000000	00.000.022.158-9	R E LOCADORA LTDA-ME Crédito efetuado	4.400,00	5.966.E5A.746.D83.760
104 0007-	00.000.001.185-4	RPY COM. DE MAT. DE PROD	439,60	F.0B0.065.471.761.B0E

TRIBUNAL SUPERIOR ELEITORAL
Fls: 000175
CONFERIDO

CONFERIDO

1º OFICIO DE NOTAS DE BRASILIA
Autentico esta copia, conforme Art. 7,V da Lei 8935/94.
BRASILIA/DF, 14 de Dezembro de 2012
010-HELIO HENRIQUE ESCREVENTE AUTORIZADO
Selo:TJDFT20120091798047JSJN
Disponível no site www.tjdft.jus.br
WILSON JOSE DA SILVA

BANCO DO BRASIL

PARTIDO SOCIALISTA BRASILEIRO

Retorno de PROCESSAMENTO número: 3930 - Pag402 02/10/2012

000000000000		Crédito efetuado		
001 2727-8	00.000.016.003-2	SCLN 316 SERVICOS POSTAI	2.828,10	2.592.265.957.697.A0E
000000000000		Crédito efetuado		
001 2727-8	00.000.016.003-2	SCLN 316 SERVICOS POSTAI	3.992,93	0.226.D27.6A2.A72.68D
000000000000		Crédito efetuado		
Total parcial		0000030	3.535.175,72	
Total geral		0000030	3.535.175,72	

JUDICIAL SUPERIOR ELEITORAL
Fls. 000176
COAD/TSE

4o. OFICIO DE NOTAS DE BRASILIA
Autentico esta copia, conforme Art. 7,V da Lei 8935/94.
BRASILIA/DF, 14 de Dezembro de 2012
019-HEITO MENDONCA
ESCREVENTE AUTORIZADO
Selo:TJDFT20120091793040BZBA
Disponivel no site www.tjdft.jus.br
WILSON JOSE DA SILVA

CONFERIDO

BANCO DO BRASIL

PARTIDO SOCIALISTA BRASILEIRO

Autorização para Liberação dos créditos - Pag302

28/09/2012

Favorecido	Inscrição	Banco Agencia Conta	Valor
Pagamentos para : 01/10/2012	Remessa : 002171		
ENCOMENDAS E TRANSPORT	01.253.053/0001-87	001 3382-0 00.000.418.522-6	408,07
Total parcial: R$	408,07	quantidade: 00001	
Total geral : R$	408,07	quantidade: 00001	

TRIBUNAL SUPERIOR ELEITORAL
Fls: 000177
ASJUR

Solicitamos e autorizamos a liberação para processamento do arquivo gerado pelo aplicativo Pagamentos de fornecedores, salários e outros, transmitido eletronicamente contendo 00001 registro(s) no valor total de R$ 408,07 em favor do(s) acima relacionado(s).

Prefixo da Agência : 3604-8
Conta Corrente Debitada: 00.000.412.231-3

PARTIDO SOCIALISTA BRASILEIRO

4o. OFICIO DE NOTAS DE BRASILIA
Autentico esta copia, conforme Art. 7,V da Lei 8935/94.
BRASILIA/DF, 20 de Dezembro de 2012
ONI-HELIO MENDONCA
ESCREVENTE AUTORIZADO
Selo: TJDFT20120081032167SLAL
Disponivel no site www.tjdft.jus.br
DIEGO LIMA DE CARVALHO

Alisson Jacinto de Moura
4º Ofício de Notas do DF
Escrevente Autorizado

Fernando Cardoso
Gerente de Relacionamento
3.22[illegible]989-6

Pontual
Transporte Aéreo Porta a Porta

ENCOMENDAS E TRANSPORTES DE CARGAS PONTUAL LTDA.
AEROPORTO INTERNACIONAL DE BRASÍLIA - T.E.C.A. Asa Sul
Fone: (61) 2192-1200 - CEP 71608-900 - Brasília/DF
HOME PAGE: www.pontualcargas.com.br *E-MAIL GERAL:* sac@pontualcargas.com.br
CNPJ: 01.253.053/0001-87 CF/DF: 07.315.662/001-09

NOTA FISCAL DE SERVIÇOS - MODELO 3

1ª VIA CLIENTE

Nº 29255

[XXX] USUÁRIO FINAL [ ] REMESSA

[ ] SUBCONTRATAÇÃO [ ] ENTRADA

DATA LIMITE PARA EMISSÃO: 12/03/2013

DATA DE EMISSÃO: 17 / 09 / 2012

>>PROCON / DF 151, SCS QD. 08 BLOCO B-60 2º ANDAR SALA 240 ED. VENÂNCIO 2000<<

TOMADOR DOS SERVIÇOS

CLIENTE: **PSB - Partido Socialista Brasileiro**
ENDEREÇO: **SCLN 304 Bl.A Sobreloja**
CIDADE: **Brasília, Fone(s): 3326-0722/327-5196** UF: **DF**
INSC. CPF/CNPJ: **01 421 697/0001-37** INSC. ESTADUAL:
CONDIÇÕES DE PAGAMENTO: À VISTA ( ) À PRAZO ( )

COD.	QUANT	DESCRIÇÃO DOS SERVIÇOS	ALÍQ.	PREÇO VALOR UNITÁRIO	PREÇO VALOR TOTAL
	001	Transporte, Coleta, Entrega, Remessas de Cargas e Encomendas Aéreas no período de: 01/09/2012 a 15/09/2012 Conta Corrente: 5851 Número do Contrato: P002511 Número da Fatura: 007.607/2012	5,00	408,07	408,07

TRIBUNAL SUPERIOR ELEITORAL
FLS. Nº 000178
BRASÍLIA/DF

OFÍCIO DE NOTAS DE BRASÍLIA
Autentico esta cópia, conforme Art. 7º da Lei 8.935/94
BRASÍLIA/DF, 12 DE DEZEMBRO DE 2012
CONFERIDO
OTÁLIO MENDONÇA
ESCREVENTE AUTORIZADO
Selo: TJDFT20120091798030LRDF
Disponível no site www.tjdft.jus.br
WILSON JOSÉ DA SILVA

DEDUÇÕES LEGAIS:	TOTAL 408,07
BASE DE CÁLCULO DO ISS: 408,07	VALOR DO ISS 20,40
INFORMAÇÕES COMPLEMENTARES:	Nº DE CONTROLE DO FORMULÁRIO: 036006

CTIS TECNOLOGIA S.A. - SIA Trecho 03 - Lotes 105/135 - Brasília- DF - CNPJ(MF): 01.644.731/0002-13 - CF/DF: 07.317.370/002-65 - 2.000x3 - 035.001 a 037.000 - AIDF: 134500251/2012 - Lib.: 12/03/2012

RECEBEMOS(OS) DE **ENCOMENDAS E TRANSPORTES DE CARGAS PONTUAL LTDA.**, OS SERVIÇOS CONSTANTES NESTA NOTA FISCAL

NOTA FISCAL DE SERVIÇOS MODELO 3 Nº 29255

__/__/__
DATA DO RECEBIMENTO

ASSINATURA DO RECEBEDOR

BANCO DO BRASIL

Autorização para Liberação dos créditos - Pag302

PARTIDO SOCIALISTA BRASILEIRO

15/10/2012

Favorecido	Inscrição	Banco Agencia Conta	Valor
Pagamentos para : 16/10/2012	**Remessa : 002282**		
ENCOMENDAS E TRANSPORT	01.253.053/0001-87	001 3382-0 00.000.418.522-6	5.690,12
Total parcial: R$	**5.690,12**	**quantidade: 00001**	
Total geral : R$	**5.690,12**	**quantidade: 00001**	

TRIBUNAL SUPERIOR ELEITORAL
Fls.: 000179
CPAD/SJD

Solicitamos e autorizamos a liberação para processamento do arquivo gerado pelo aplicativo Pagamentos de fornecedores, salários e outros, transmitido eletronicamente contendo 00001 registro(s) no valor total de R$ 5.690,12 em favor do(s) acima relacionado(s).

Prefixo da Agência : 3604-8

Conta Corrente Debitada: 00.000.412.231-3

PARTIDO SOCIALISTA BRASILEIRO

4o. OFICIO DE NOTAS DE BRASILIA

Autentico esta copia, conforme Art. 7,V da Lei 8935/94.
BRASILIA/DF, 20 de Dezembro de 2012

019-HELIO MENDONCA
ESCREVENTE AUTORIZADO
Selo:TJDFT20120091832151OUHU
Disponivel no site www.tjdft.jus.br
DIEGO LIMA DE CARVALHO

Alisson Jacinto de Moura
4º Ofício de Notas do DF
Escrevente Autorizado

Fernando Cardoso
Gerente de Relacionamento
3.224.989-6

Pontual®
Transporte Aéreo Porta a Porta

ENCOMENDAS E TRANSPORTES DE CARGAS PONTUAL LTDA.
AEROPORTO INTERNACIONAL DE BRASÍLIA - T.E.C.A. Asa Sul
Fone: (61) 2192-1200 - CEP 71608-900 - Brasília/DF
HOME PAGE: www.pontualcargas.com.br *E-MAIL GERAL:* sac@pontualcargas.com.br
CNPJ: 01.253.053/0001-87 CF/DF: 07.315.662/001-09

NOTA FISCAL DE SERVIÇOS - MODELO 3
1ª VIA CLIENTE
Nº 29343

[XXX] USUÁRIO FINAL [ ] REMESSA
[ ] SUBCONTRATAÇÃO [ ] ENTRADA

DATA LIMITE PARA EMISSÃO: 12/03/2013
DATA DE EMISSÃO: 01 / 10 / 2012

TRIBUNAL SUPERIOR ELEITORAL
Fls.: 000180
CPADI / SJD

TOMADOR DOS SERVIÇOS >>PROCON / DF 151, SCS QD. 08 BLOCO B-60 2º ANDAR SALA 240 ED. VENÂNCIO 2000<<

CLIENTE: PSB - Partido Socialista Brasileiro
ENDEREÇO: SCLN 304 Bl.A Sobreloja
CIDADE: Brasília, Fone(s): 3326-0722/327-5196 UF: DF
INSC. CPF/CNPJ: 01 421 697/0001-37 INSC. ESTADUAL:
CONDIÇÕES DE PAGAMENTO: À VISTA ( ) À PRAZO ( )

COD	QUANT	DESCRIÇÃO DOS SERVIÇOS	ALÍQ.	PREÇO	
				VALOR UNITÁRIO	VALOR TOTAL
	001	Transporte, Coleta, Entrega, Remessas de Cargas e Encomendas Aéreas no período de: 18/09/2012 a 30/09/2012	5,00	5.690,12	5.690,12

Conta Corrente: 3851
Número do Contrato: P002511
Número da Fatura: 008.102/2012

DEDUÇÕES LEGAIS:		TOTAL	5.690,12
BASE DE CÁLCULO DO ISS:	5.690,12	VALOR DO ISS	284,51
INFORMAÇÕES COMPLEMENTARES:		Nº DE CONTROLE DO FORMULÁRIO:	036096

CTIS TECNOLOGIA S.A. - SIA Trecho 03 - Lotes 105/135 - Brasília- DF - CNPJ(MF): 01.644.731/0002-13 - CF/DF: 07.317.370/002-65 - 2.000x3 - 035.001 a 037.000 - AIDF: 134500251/2012 - Lib.: 12/03/2012

RECEBI(EMOS) DE **ENCOMENDAS E TRANSPORTES DE CARGAS PONTUAL LTDA.**, OS SERVIÇOS CONSTANTES NESTA NOTA FISCAL

NOTA FISCAL DE SERVIÇOS MODELO 3
Nº 29343

___/___/___ DATA DO RECEBIMENTO

_____ ASSINATURA DO RECEBEDOR

4o. OFICIO DE NOTAS DE BRASILIA
Autentico esta copia, conforme Art. 7,V da Lei 8935/94.
BRASILIA/DF, 17 de Dezembro de 2012
019-HELIO REINALDO
ESCREVENTE AUTORIZADO
Selo:TJDFT20120091803710NAO
Disponivel no site www.tjdft.jus.br
DIEGO LIMA DE CARVALHO

Bco Agência / Nr.Doc.crédito	Conta Corrente	Favorecido / Mensagem	Valor	Nr. Autenticação
Ocorrência: Pago, pagamentos para 31/10/2012				
001 1887-2	00.000.030.878-1	ANS COM. MAT. P/ INFORMA	2.048,00	D.5ED.12E.2E4.126.47D
000000000000		Crédito efetuado		
001 3476-2	00.000.410.098-0	CONSTRUTORA AVILA DE AZE	4.589,89	7.FF1.C5A.B3B.051.071
000000000000		Crédito efetuado		
399 1347-	00.000.116.657-1	CONTADORA SERVICOS CONTA	2.573,00	C.BA9.E91.3A6.A9F.97D
000000000000		Crédito efetuado		
001 3382-0	00.000.418.522-6	ENCOMENDAS E TRANSPORTES	1.331,90	9.41F.EBE.463.20E.883
000000000000		Crédito efetuado		
033 3100-	00.013.000.620-8	IRFATUR TURISMO E HOTELA	494,56	B.EA1.85D.59A.26B.55E
000000000000		Crédito efetuado		
033 3100-	00.013.000.620-8	IRFATUR TURISMO E HOTELA	402,60	4.49B.F81.382.D03.406
000000000000		Crédito efetuado		
033 3100-	00.013.000.620-8	IRFATUR TURISMO E HOTELA	697,62	C.680.662.2A8.DF2.021
000000000000		Crédito efetuado		
341 3311-	00.000.010.058-4	NOBREGA E REIS ASS. E C	6.219,50	8.A6C.A44.A4C.724.982
000000000000		Crédito efetuado		
001 3477-0	00.000.029.382-2	NOVATEC COMERCIO E SERVI	480,00	C.BE9.AF7.505.A9B.15A
000000000000		Crédito efetuado		
104 0643-	00.000.000.583-6	PRADERA PRESS FOTO JORNA	1.850,00	0.FC4.096.D02.D91.9E9
000000000000		Crédito efetuado - Nome difere da base de dados: PRADERA PRESS FOTO JORNALISMC		
001 3475-4	00.000.022.158-9	R E LOCADORA LTDA-ME	1.486,00	C.860.A61.378.667.E20
000000000000		Crédito efetuado		
001 3475-4	00.000.022.158-9	R E LOCADORA LTDA-ME	4.400,00	C.1BF.47C.9C1.42A.912
000000000000		Crédito efetuado		
070 0103-	00.000.025.715-6	REGEL-COMERCIAL DE TECID	2.244,00	8.408.3[illegible]E43.2A8.A4C
000000000000		Crédito efetuado		
001 4325-7	00.000.008.054-3	SABOY COMUNICACAO LTDA.	51.222,70	A.CBE.A8C.596.BE7.E10
000000000000		Crédito efetuado		
001 2727-8	00.000.016.003-2	SCLN 316 SERVICOS POSTAI	7.137,78	3.6F6.951.3ED.FAF.3A1
000000000000		Crédito efetuado		
Total parcial		0000015	87.177,55	
Total geral		0000015	87.177,55	

TRIBUNAL SUPERIOR ELEITORAL
Fls.: 000181
CPAD/SAD

4o. OFICIO DE NOTAS DE BRASILIA
Autentico esta copia, conforme Art. 7.V da Lei 8935/94.
BRASILIA/DF, 17 de Dezembro de 2012
019-HELIO MENDONCA
ESCREVENTE AUTORIZADO
Selo:TJDFT20120091[illegible]KYZ
Disponivel no site www.tjdft.jus.br
WILSON JOSE DA SILVA

BANCO DO BRASIL

PARTIDO SOCIALISTA BRASILEIRO

Autorização para Liberação dos créditos - Pag302

30/10/2012

Favorecido	Inscrição	Banco Agencia Conta	Valor
Pagamentos para : 31/10/2012	Remessa : 002327		
ENCOMENDAS E TRANSPORT	01.253.053/0001-87	001 3382-0 00.000.418.522-6	1.331,90
Total parcial: R$	1.331,90	quantidade: 00001	
Total geral : R$	1.331,90	quantidade: 00001	

TRIBUNAL SUPERIOR ELEITORAL
Fls: 000182
CPAD/SAJ

Solicitamos e autorizamos a liberação para processamento do arquivo gerado pelo aplicativo Pagamentos de fornecedores, salários e outros, transmitido eletronicamente contendo 00001 registro(s) no valor total de R$ 1.331,90 em favor do(s) acima relacionado(s).

Prefixo da Agência : 3604-8
Conta Corrente Debitada: 00.000.412.231-3

PARTIDO SOCIALISTA BRASILEIRO

4o. OFICIO DE NOTAS DE BRASILIA

Autentico esta copia, conforme Art. 7.V da Lei 8935/94.
BRASILIA/DF, 20 de Dezembro de 2012

019-HELIO MENDONSA
ESCREVENTE AUTORIZADO
Selo:TJDFT20120091[illegible]JFN
Disponivel no site www.tjdft.jus.br
DIEGO LIMA DE CARVALHO

Fernando Cardoso
Gerente de Relacionamento
3.224.9[illegible]6

Pontual
Transporte Aéreo Porta a Porta

ENCOMENDAS E TRANSPORTES DE CARGAS PONTUAL LTDA.
AEROPORTO INTERNACIONAL DE BRASÍLIA - T.E.C.A. Asa Sul
Fone: (61) 2192-1200 - CEP 71608-900 - Brasília/DF
HOME PAGE: www.pontualcargas.com.br *E-MAIL GERAL:* sac@pontualcargas.com.br
CNPJ: 01.253.053/0001-87 CF/DF: 07.315.662/001-09

NOTA FISCAL DE SERVIÇOS - MODELO 3

1ª VIA CLIENTE

Nº 29440

[XXX] USUÁRIO FINAL [ ] REMESSA

[ ] SUBCONTRATAÇÃO [ ] ENTRADA

DATA LIMITE PARA EMISSÃO: 12/03/2013

DATA DE EMISSÃO 16 / 10 / 2012

TRIBUNAL SUPERIOR ELEITORAL
Fls.: 000193
CPAD

>>PROCON / DF 151, SCS QD. 08 BLOCO B-60 2º ANDAR SALA 240 ED. VENÂNCIO 2000<<

TOMADOR DOS SERVIÇOS

CLIENTE: **PSB - Partido Socialista Brasileiro**
ENDEREÇO: **SCLN 304 Bl.A Sobreloja**
CIDADE: **Brasília, Fone(s): 3326-0722/327-5195** UF: **DF**
INSC. CPF/CNPJ: **01 421 697/0001-37** INSC. ESTADUAL:
CONDIÇÕES DE PAGAMENTO: À VISTA ( ) À PRAZO ( )

COD.	QUANT	DESCRIÇÃO DOS SERVIÇOS	ALÍQ.	PREÇO VALOR UNITÁRIO	PREÇO VALOR TOTAL
	001	Transporte, Coleta, Entrega, Remessas de Cargas e Encomendas Aéreas no período de: 01/10/2012 a 15/10/2012.	5,00	1.331,90	1.331,90

Conta Corrente: 3851
Número do Contrato: P002511
Número da Fatura: 006.674/2012

4o. OFÍCIO DE NOTAS DE BRASILIA
Autenticação desta cópia, conforme Art. 7.º da Lei 8.935/94
BRASILIA/DF, 17 de outubro de 2012
OTS-HELIO HENRIQUE
ESCREVENTE AUTORIZADO
Selo:TJDFT20120091805834AUN
Disponível no site www.tjdft.jus.br
WILSON JOSE DA SILVA

DEDUÇÕES LEGAIS:	TOTAL: 1.331,90
BASE DE CÁLCULO DO ISS: 1.331,90	VALOR DO ISS 66,60
INFORMAÇÕES COMPLEMENTARES:	Nº DE CONTROLE DO FORMULÁRIO: 036197

CTIS TECNOLOGIA S.A. - SIA Trecho 03 - Lotes 105/135 - Brasília- DF - CNPJ(MF): 01.644.731/0002-13 - CF/DF: 07.317.370/002-65 - 2.000x3 - 035.001 a 037.000 - AIDF: 134500251/2012 - Lib.: 12/03/2012

RECEBI(EMOS) DE **ENCOMENDAS E TRANSPORTES DE CARGAS PONTUAL LTDA.**, OS SERVIÇOS CONSTANTES NESTA NOTA FISCAL

NOTA FISCAL DE SERVIÇOS MODELO 3

Nº 29440

____/____/____ DATA DO RECEBIMENTO

_____ ASSINATURA DO RECEBEDOR

Bco Agência Nr.Doc.crédito	Conta Corrente	Favorecido Mensagem	Valor	Nr. Autenticação
Ocorrência: Pago, pagamentos para 14/11/2012				
001 3382-0 000000000000	00.000.418.522-6	ENCOMENDAS E TRANSPORTES Crédito efetuado	135,08	2.07F.E5D.C18.5DB.B6E
341 1528- 000000000000	00.000.023.542-5	LOJA MACONICA AURORA DE Crédito efetuado	4.419,40	F.483.9D4.D3A.162.D8F
341 1528- 000000000000	00.000.023.542-5	LOJA MACONICA AURORA DE Crédito efetuado	20.000,00	A.E59.433.E5F.B5F.D0A
237 1228-9 000000000000	00.000.043.362-4	MYKONOS TURISMO E PASSAG Crédito efetuado	2.798,50	4.707.693.159.C7B.AA8
237 1228-9 000000000000	00.000.043.362-4	MYKONOS TURISMO E PASSAG Crédito efetuado	4.615,93	C.008.477.1CA.C03.F02
237 1228-9 000000000000	00.000.043.362-4	MYKONOS TURISMO E PASSAG Crédito efetuado	5.526,86	0.063.EE9.368.B5F.C54
033 3178- 000000000000	00.013.000.597-8	PRO EMPRESA INFORMATICA Crédito efetuado	6.569,50	8.497.386.26D.0BA.C93
001 2727-8 000000000000	00.000.016.003-2	SCLN 316 SERVICOS POSTAI Crédito efetuado	11.983,18	5.D12.1C2.2F9.462.818
Total parcial		0000008	56.048,45	
Total geral		0000008	56.048,45	

TRIBUNAL SUPERIOR ELEITORAL
Fls.: 000184
CPAD/SOD

4o. OFICIO DE NOTAS DE BRASILIA
Autentico esta copia, conforme Art. 7,V da Lei 8935/94.
BRASILIA/DF, 12 de Dezembro de 2012
019-HELIO MENDONCA
ESCREVENTE AUTORIZADO
Selo:TJDFT20120091201325AVWB
Disponivel no site www.tjdft.jus.br
WILSON JOSE DA SILVA

BANCO DO BRASIL

PARTIDO SOCIALISTA BRASILEIRO

Autorização para Liberação dos créditos - Pag302

13/11/2012

Favorecido	Inscrição	Banco Agencia Conta	Valor
Pagamentos para : 14/11/2012	Remessa : 002368		
ENCOMENDAS E TRANSPORT	01.253.053/0001-87	001 3382-0 00.000.418.522-6	135,08
Total parcial: R$	135,08	quantidade: 00001	
Total geral : R$	135,08	quantidade: 00001	

TRIBUNAL SUPERIOR ELEITORAL
000185
CPAD/SNI

Solicitamos e autorizamos a liberação para processamento do arquivo gerado pelo aplicativo Pagamentos de fornecedores, salários e outros, transmitido eletronicamente contendo 00001 registro(s) no valor total de R$ 135,08 em favor do(s) acima relacionado(s).

Prefixo da Agência : 3604-8
Conta Corrente Debitada: 00.000.412.231-3

PARTIDO SOCIALISTA BRASILEIRO

4o. OFICIO DE NOTAS DE BRASILIA
Autentico esta copia, conforme Art. 7,V da Lei 8935/94.
BRASILIA/DF, 20 de Dezembro de 2012
019-HELIO MENDONCA
ESCREVENTE AUTORIZADO
Selo TJDFT12012009183171OTLED
Disponivel no site www.tjdft.jus.br
DIEGO LIMA DE CARVALHO

Alisson Jacinto de Moura
4º Ofício de Notas do DF
Escrevente Autorizado

Fernanda Cardoso
Gerente de Relacionamento
3.224.989-6

Pontual
Transporte Aéreo Porta a Porta

ENCOMENDAS E TRANSPORTES DE CARGAS PONTUAL LTDA.
AEROPORTO INTERNACIONAL DE BRASÍLIA - T.E.C.A. Asa Sul
Fone: (61) 2192-1200 - CEP 71608-900 - Brasília/DF
HOME PAGE: www.pontualcargas.com.br *E-MAIL GERAL:* sac@pontualcargas.com.br
CNPJ: 01.253.053/0001-87 CF/DF: 07.315.662/001-09

NOTA FISCAL DE SERVIÇOS - MODELO 3

1ª VIA CLIENTE **Nº 29526**

[XXX] USUÁRIO FINAL [ ] REMESSA

[ ] SUBCONTRATAÇÃO [ ] ENTRADA

DATA LIMITE PARA EMISSÃO: 12/03/2013

DATA DE EMISSÃO 01 / 11 / 2012

TRIBUNAL SUPERIOR ELEITORAL FLS. 000186 ASJUR

>>PROCON / DF 151, SCS QD. 08 BLOCO B-60 2º ANDAR SALA 240 ED. VENÂNCIO 2000<<

TOMADOR DOS SERVIÇOS

CLIENTE: **PSB - Partido Socialista Brasileiro**
ENDEREÇO: **SCLN 304 Bl.A Sobreloja**
CIDADE: **Brasília, Fone(s): 3326-0722/327-5195** UF: **DF**
INSC. CPF/CNPJ: **01 421 697/0001-37** INSC. ESTADUAL:
CONDIÇÕES DE PAGAMENTO: À VISTA ( ) À PRAZO ( )

COD.	QUANT.	DESCRIÇÃO DOS SERVIÇOS	ALÍQ.	PREÇO VALOR UNITÁRIO	PREÇO VALOR TOTAL
	001	Transporte, Coleta, Entrega, Remessas de Cargas e Encomendas Aéreas no período de: 16/10/2012 a 31/10/2012	5,00	135,08	135,08

Conta Corrente: 3851
Número do Contrato: P002511
Número da Fatura: 009.138/2012

4º. OFÍCIO DE NOTAS DE BRASÍLIA
Autentica esta cópia, conforme Art. 7.º da Lei 8935/94.
BRASÍLIA/DF, 19 de Dezembro de 2012
09-HELIO VENDONCA
ESCREVENTE AUTORIZADO
Selo: TJDFT2VL20018173ZLSCN
Disponível no site www.tjdft.jus.br
WILSON JOSE DA SILVA

DEDUÇÕES LEGAIS:	TOTAL 135,08
BASE DE CÁLCULO DO ISS: 135,08	VALOR DO ISS 6,75
INFORMAÇÕES COMPLEMENTARES:	Nº DE CONTROLE DO FORMULÁRIO: 036289

CTIS TECNOLOGIA S.A. - SIA Trecho 03 - Lotes 105/135 - Brasília- DF - CNPJ(MF): 01.644.731/0002-13 - CF/DF: 07.317.370/002-65 - 2.000x3 - 035.001 a 037.000 - AIDF: 134500251/2012 - Lib.: 12/03/2012

RECEBEMOS DE **ENCOMENDAS E TRANSPORTES DE CARGAS PONTUAL LTDA.**, OS SERVIÇOS CONSTANTES NESTA NOTA FISCAL

NOTA FISCAL DE SERVIÇOS MODELO 3 Nº **29526**

____/____/____ DATA DO RECEBIMENTO

_____ ASSINATURA DO RECEBEDOR

BANCO DO BRASIL

Retorno de PROCESSAMENTO número: 4136 - Pag402

PARTIDO SOCIALISTA BRASILEIRO
04/12/2012

Bco Agência Nr.Doc.crédito	Conta Corrente	Favorecido Mensagem	Valor	Nr. Autenticação
Ocorrência: Pago, pagamentos para 29/11/2012				
001 1887-2 000000000000	00.000.030.878-1	ANS COM. MAT. P/ INFORMA Crédito efetuado	2.980,00	F.B33.112.D4D.223.919
001 3382-0 000000000000	00.000.418.522-6	ENCOMENDAS E TRANSPORTES Crédito efetuado	186,44	6.1CA.FD8.1E0.C0B.61D
Total parcial		0000002	3.166,44	
Total geral		0000002	3.166,44	

TRIBUNAL SUPERIOR ELEITORAL
Fls.: 000187
CPAD/SJE

4o. OFICIO DE NOTAS DE BRASILIA

Autentico esta copia, conforme Art. 7,V da Lei 8935/94.
BRASILIA/DF, 19 de Dezembro de 2012

OTA-HELIO MENDONCA
ESCREVENTE AUTORIZADO
Selo:TJDFT20120091817951KYEE
Disponivel no site www.tjdft.jus.br
WILSON JOSE DA SILVA

BANCO DO BRASIL

Autorização para Liberação dos créditos - Pag302

PARTIDO SOCIALISTA BRASILEIRO
23/11/2012

Favorecido	Inscrição	Banco Agencia Conta	Valor
Pagamentos para : 29/11/2012	**Remessa : 002403**		
ENCOMENDAS E TRANSPORT	01.253.053/0001-87	001 3382-0 00.000.418.522-6	186,44
Total parcial: R$	186,44	quantidade: 00001	
Total geral : R$	186,44	quantidade: 00001	

TRIBUNAL SUPERIOR ELEITORAL
Fls.: 000188
CPAD/SOD

Solicitamos e autorizamos a liberação para processamento do arquivo gerado pelo aplicativo Pagamentos de fornecedores, salários e outros, transmitido eletronicamente contendo 00001 registro(s) no valor total de R$ 186,44 em favor do(s) acima relacionado(s).

Prefixo da Agência : 3604-8
Conta Corrente Debitada: 00.000.412.231-3

PARTIDO SOCIALISTA BRASILEIRO

4o. OFICIO DE NOTAS DE BRASILIA
Autentico esta copia, conforme Art. 7,V da Lei 8935/94.
BRASILIA/DF, 20 de Dezembro de 2012
OIY-HELIO MENDONCA
ESCREVENTE AUTORIZADO
Selo:TJDFT20120091031897WBT
Disponivel no site www.tjdft.jus.br
DIEGO LIMA DE CARVALHO

Alisson Jacinto de Moura
4º Ofício de Notas do DF
Escrevente Autorizado

Fernando Cardoso
Gerente de Relacionamento
3.224.989-6

Pontual®
Transporte Aéreo Porta a Porta

ENCOMENDAS E TRANSPORTES DE CARGAS PONTUAL LTDA.
AEROPORTO INTERNACIONAL DE BRASÍLIA - T.E.C.A. Asa Sul
Fone: (61) 2192-1200 - CEP 71608-900 - Brasília/DF
HOME PAGE: www.pontualcargas.com.br *E-MAIL GERAL:* sac@pontualcargas.com.br
CNPJ: 01.253.053/0001-87 CF/DF: 07.315.662/001-09

NOTA FISCAL DE SERVIÇOS - MODELO 3

1ª VIA CLIENTE

Nº 29615

XXX USUÁRIO FINAL ☐ REMESSA

☐ SUBCONTRATAÇÃO ☐ ENTRADA

DATA LIMITE PARA EMISSÃO: 12/03/2013

DATA DE EMISSÃO: 16 / 11 / 2012

TRIBUNAL SUPERIOR ELEITORAL
FLS. 000189
CPAD I / SJD

>>PROCON / DF 151, SCS QD. 08 BLOCO B-60 2º ANDAR SALA 240 ED. VENÂNCIO 2000<<

TOMADOR DOS SERVIÇOS

CLIENTE: **PSB - Partido Socialista Brasileiro**
ENDEREÇO: **SCLN 304 Bl.A Sobreloja**
CIDADE: **Brasília, Fone(s): 3326-0722;327-5196** UF: **DF**
(NSC. CPF/CNPJ: **01 421 697/0001-37** INSC. ESTADUAL:
CONDIÇÕES DE PAGAMENTO: À VISTA ( ) À PRAZO ( )

COD.	QUANT	DESCRIÇÃO DOS SERVIÇOS	ALIQ.	PREÇO VALOR UNITÁRIO	PREÇO VALOR TOTAL
	001	Transporte, Coleta, Entrega, Remessas de Cargas e Encomendas Aéreas no período de: 01/11/2012 a 15/11/2012	5,00	186,44	186,44

Conta Corrente: 3851
Número do Contrato: P002511
Número da Fatura: 009.624/2012

4o. OFICIO DE NOTAS DE BRASILIA
Autentico esta copia, conforme Art. 7,V da Lei 8935/94.
BRASILIA/DF, 19 de Dezembro de 2012
019-HELEN VERONESA
ESCREVENTE AUTORIZADO
Selo:TJDFT20120091817247HOZ
Disponivel no site www.tjdft.jus.br
WILSON JOSE DA SILVA

DEDUÇÕES LEGAIS:		TOTAL	186,44
BASE DE CÁLCULO DO ISS:	186,44	VALOR DO ISS	9,32
INFORMAÇÕES COMPLEMENTARES:		Nº DE CONTROLE DO FORMULÁRIO: 036382	

CTIS TECNOLOGIA S.A. - SIA Trecho 03 - Lotes 105/135 - Brasília- DF - CNPJ(MF): 01.644.731/0002-13 - CF/DF: 07.317.370/002-65 - 2.000x3 - 035.001 a 037.000 - AIDF: 134500251/2012 - Lib.: 12/03/2012

RECEBI(EMOS) DE **ENCOMENDAS E TRANSPORTES DE CARGAS PONTUAL LTDA.**, OS SERVIÇOS CONSTANTES NESTA NOTA FISCAL

NOTA FISCAL DE SERVIÇOS MODELO 3
Nº 29615

___/___/___
DATA DO RECEBIMENTO

ASSINATURA DO RECEBEDOR

Bco Agência	Conta Corrente	Favorecido	Valor	Nr. Autenticação
Nr.Doc.crédito		Mensagem		
Ocorrência: Pago, pagamentos para 14/12/2012				
001 3598-X	00.000.010.361-6	CARNEIROS E SILVA NETO A	140.775,00	4.A13.5DF.BB5.3B8.514
000000000000		Crédito efetuado		
001 3382-0	00.000.418.522-6	ENCOMENDAS E TRANSPORTES	4.075,89	D.EE1.DE3.9D5.C23.BDA
000000000000		Crédito efetuado		
Total parcial		0000002	144.850,89	
Total geral		0000002	144.850,89	

TRIBUNAL SUPERIOR ELEITORAL
Fls.: 000190
CPAD/SND

4o. OFICIO DE NOTAS DE BRASILIA
Autentico esta copia, conforme Art. 7,V da Lei 8935/94.
BRASILIA/DF, 19 de Marco de 2013
019-HELIO MENDONCA
ESCREVENTE AUTORIZADO
Selo:TJDFT20130090393036LWTZ
Disponivel no site www.tjdft.jus.br
WILSON JOSE DA SILVA

Marlon Froz da Silva
4º Ofício de Notas de Brasília-DF
Escrevente Autorizado

CONTABILIZADO

BANCO DO BRASIL

PARTIDO SOCIALISTA BRASILEIRO

Autorização para Liberação dos créditos - Pag302

11/12/2012

Favorecido	Inscrição	Banco Agencia Conta	Valor
Pagamentos para : 14/12/2012	Remessa : 002455		
ENCOMENDAS E TRANSPORT	01.253.053/0001-87	001 3382-0 00.000.418.522-6	4.075,89
Total parcial: R$	4.075,89	quantidade: 00001	
Total geral : R$	4.075,89	quantidade: 00001	

TRIBUNAL SUPERIOR ELEITORAL
Fls. 000191
CPADI/SJD

Solicitamos e autorizamos a liberação para processamento do arquivo gerado pelo aplicativo Pagamentos de fornecedores, salários e outros, transmitido eletronicamente contendo 00001 registro(s) no valor total de R$ 4.075,89 em favor do(s) acima relacionado(s).

Prefixo da Agência : 3604-8
Conta Corrente Debitada: 00.000.412.231-3

PARTIDO SOCIALISTA BRASILEIRO

4o. OFICIO DE NOTAS DE BRASILIA
Autentico esta copia, conforme Art. 7,V da Lei 8935/94.
BRASILIA/DF, 17 de Janeiro de 2013
019-HELIO MENDONCA
ESCREVENTE AUTORIZADO
Selo:TJDFT20130090078133XAGH
Disponivel no site www.tjdft.jus.br
WILSON JOSE DA SILVA

Felipe R. Petraglia Marcondes
Matr.: 3.191.210-9
Assistente A UN

Pontual

Encomendas e Transportes de Cargas Pontual Ltda

Terminal de Cargas Aereas - TECA - Hangar Pontual, s/n - Aeroporto Inter. de Brasilia
71608-900 Brasilia - DF
Fone (61) 2192-1200

DANFE

DOCUMENTO AUXILIAR DA NOTA FISCAL ELETRÔNICA

0 - ENTRADA
1 - SAÍDA [1]

Nº 000.000.009
SÉRIE 1
FOLHA 1/1

CHAVE DE ACESSO
5312 1201 2530 5300 0187 5500 1000 0000 0910 0041 2127

Consulta de autenticidade no portal nacional da NF-e www.nfe.fazenda.gov.br/portal ou no site da Sefaz Autorizadora

PROTOCOLO DE AUTORIZAÇÃO DE USO
353120030675586 04/12/2012 16:34:11

NATUREZA DA OPERAÇÃO		
PRESTACAO DE SERVICO TRIBUTADO PELO ISS		
INSCRIÇÃO ESTADUAL	**INSCRIÇÃO ESTADUAL DO SUBST. TRIBUT.**	**CNPJ**
07.315662.001-09		01.253.053/0001-87

DESTINATÁRIO / REMETENTE

NOME / RAZÃO SOCIAL			CNPJ / CPF	DATA DA EMISSÃO
PSB - Partido Socialista Brasileiro			01.421.697/0001-37	04/12/2012
ENDEREÇO	**BAIRRO / DISTRITO**		**CEP**	**DATA DA SAÍDA**
SCLN 304 Bl.A Sobreloja, s/n	Asa Norte		70736-510	
MUNICÍPIO	**UF**	**FONE / FAX**	**INSCRIÇÃO ESTADUAL**	**HORA DA SAÍDA**
Brasilia	DF	3326-0722		

CÁLCULO DO IMPOSTO

BASE DE CÁLCULO DO ICMS	VALOR DO ICMS	BASE DE CÁLCULO DO ICMS S.T.	VALOR DO ICMS SUBSTITUIÇÃO	VALOR TOTAL DOS PRODUTOS
0,00	0,00	0,00	0,00	0,00

VALOR DO FRETE	VALOR DO SEGURO	DESCONTO	OUTRAS DESP. ACESSÓRIAS	VALOR TOTAL DO IPI	VALOR TOTAL DA NOTA
0,00	0,00	0.00	0,00	0.00	4.075.89

TRANSPORTADOR / VOLUMES TRANSPORTADOS

NOME / RAZÃO SOCIAL	FRETE POR CONTA	CÓDIGO ANTT	PLACA DO VEÍC.	UF	CNPJ / CPF
	9-SEM FRETE				
ENDEREÇO	**MUNICÍPIO**			**UF**	**INSCRIÇÃO ESTADUAL**

QUANTIDADE	ESPÉCIE	MARCA	NUMERAÇÃO	PESO BRUTO	PESO LÍQUIDO

DADOS DOS PRODUTOS / SERVIÇOS

CÓDIGO PRODUTO	DESCRIÇÃO DO PRODUTO / SERVIÇO	NCM/SH	CST	CFOP	UNID	QUANT	VALOR UNIT	VALOR TOTAL	B.CÁLC ICMS	VALOR ICMS	ALÍQ ICMS
001	Transporte, Coleta, Entrega, Remessas de Cargas e Encomendas Aereas no periodo de: 16/11/2012 a 30/11/2012	99		5933	KG	1	4.075.89	4.075.89	0.00	0.00	0

4o. OFICIO DE NOTAS DE BRASILIA
Autentico esta copia, conforme Art. 7,V da Lei 8935/94.
BRASILIA/DF, 19 de Março de 2013
A19-HELIO MENDONCA
ESCREVENTE AUTORIZADO
Selo:TJDFT20130090393029BGNB
Disponivel no site www.tjdft.jus.br
WILSON JOSE DA SILVA

CÁLCULO DO ISSQN

INSCRIÇÃO MUNICIPAL	VALOR TOTAL DOS SERVIÇOS	BASE DE CÁLCULO DO ISSQN	VALOR DO ISSQN
0731566200	4.075,89	4.075,89	203,79

DADOS ADICIONAIS

INFORMAÇÕES COMPLEMENTARES	RESERVADO AO FISCO
CONTA CORRENTE: 3851 FATURA: 0103522012	

RECEBEMOS DE Encomendas e Transportes de Cargas Pontual Ltda OS PRODUTOS E/OU SERVIÇOS CONSTANTES DA NOTA FISCAL ELETRÔNICA INDICADA AO LADO. EMISSÃO: 04/12/2012 VALOR TOTAL: 4.075,89 DESTINATÁRIO: PSB - Partido Socialista Brasileiro - SCLN 304 BLA Sobreloja, s/n, Asa Norte, 70736-510-Brasilia-DF

DATA DO RECEBIMENTO	IDENTIFICAÇÃO E ASSINATURA DO RECEBEDOR	NF-e Nº 000.000.009 SÉRIE 1

TRIBUNAL SUPERIOR ELEITORAL
Fls: 000193
CPAD/ SJD

PSB

PC 2012 – Diretório Nacional

3.1.2.01.06.04.00

Serviços Postais

TRIBUNAL SUPERIOR ELEITORAL
FLS. 000194
PROAD/2012

Comp	Banco	Agência	DV	C1	Conta	C2	Série	Cheque Nº	C3	
452	001	3604	8	6	412.231-3	6	800	855543	3	R$(878,30)

Pague por este cheque a quantia de (OITOCENTOS E SETENTA E OITO REAIS E TRINTA CENTAVOS) $$$$$$$$$
$$$$$$$$

Vene. 12-01-2012

ACF SCLN 316

SCLN 316 SERVIÇOS POSTAIS E TELEMATICOS LTDA-ME

Fone: (61) 3340-1350

SHCN CL. QD. 316 BL. A LOJA 07, 09 E 73 - TÉRREO LOJA 21
SUBSOLO - CEP: 70.775-980 - ASA NORTE - BRASÍLIA/DF

CNPJ: 10.807.066/0001-41 - CF/DF: 07.520.298/001-69

COMPROVANTE Nº

0660

CORREIOS

TRIBUNAL SUPERIOR ELEITORAL
fls. 000195
SPADI/SOR

Cliente: PSB - Partido Socialista Brasileiro

Endereço: SCLN 304 Bloco A sobre loja 01

Fone: Cidade: Brasília Estado: DF

Insc. Estadual: CNPJ/CPF: 01.421.697/0001-37

Nat. Operação: Cód. Fiscal:

CEP: Em, 02 de Janeiro de 2012

Quant.	Unid.	DISCRIMINAÇÃO DOS SERVIÇOS	Aliq.	P. Unit.	TOTAL
1		Correspondências			878,30
		VALOR TOTAL DA NOTA R$			878,30

RECEBIDO
Em: 13/01/12
Ass.:

Recebi(emos) de **SCLN 316 SERVIÇOS POSTAIS E TELEMATICOS LTDA-ME.**, Os serviços constantes deste Comprovante Nº

Valor R$ 878,30

Data do Recebimento

Identificação e Assinatura do Recebedor

Assinatura:

0660

4o. OFICIO DE NOTAS DE BRASILIA
Autentico esta
da Lei 8935/94.
BRASILIA/DF, 03 de Maio de 2012
OTO-HELIO MENDONCA
ESCREVENTE AUTORIZADO
Selo: TJDFT20120506230SIVXD
Disponivel no site www.tjdft.jus.br
HUGO DOS SANTOS FREITAS

Comp	Banco	Agência	DV	C1	Conta	C2	Série	Cheque N.o	C3	
452	001	3604	8	6	412.231-3	6	800	855557	5	R$ (10.441,20)

TRIBUNAL SUPERIOR ELEITORAL
Fls.: 000196
CPADI/SJ

Pague por este cheque a quantia de (DEZ MIL, QUATROCENTOS E QUARENTA E UM REAIS E VINTE CENTAVOS) e centavos acima

$$$

Rec. 30.01.2012

TRIBUNAL SUPERIOR ELEITORAL
Fls.: 000197
CPAD/SJD

ACF SCLN 316

SCLN 316 SERVIÇOS POSTAIS E TELEMATICOS LTDA-ME

Fone: (61) 3340-1350

SHCN CL. QD. 316 BL. A LOJA 07, 09 E 73 - TÉRREO LOJA 21
SUBSOLO - CEP: 70.775-980 - ASA NORTE - BRASÍLIA/DF

CNPJ: 10.807.066/0001-41 - CF/DF: 07.520.298/001-69

COMPROVANTE Nº

0731

CORREIOS

Cliente: PSB - Partido Socialista Brasileiro

Endereço: SCLN 304 BL A Sobreloja 01 Asa Norte

Fone: Cidade: Brasília Estado: DF.

Insc. Estadual: CNPJ/CPF:

Nat. Operação: Cód. Fiscal:

CEP: Em, 16 de janeiro de 2012

Quant.	Unid.	DISCRIMINAÇÃO DOS SERVIÇOS	Aliq.	P. Unit.	TOTAL
012		Correspondências			10.441,20
				VALOR TOTAL DA NOTA R$	10.441,20

RECEBIDO
Em: 30/01/2012
Ass.:

4º. OFICIO DE NOTAS DE BRASILIA
Autentico esta cópia, conforme Art. 7.V da Lei 8935/94.
BRASILIA/DF 08 de Maio de 2012
019-HELIO MENDONCA
ESCREVENTE AUTORIZADO
Selo: TJDFT20120008AO222WBYE
Disponível no site www.tjdft.jus.br
SARJOB RONUALDO DE OLIVEIRA BARBOZA

Ofício de Souza Araújo
4º Ofício de Notas do DF
Escrevente Autorizado

TRIBUNAL SUPERIOR ELEITORAL
Fls: 000198
CPAD/SJD

Comp	Banco	Agência	DV	C1	Conta	C2	Série	Cheque N.o	C3	
452	001	3604	8	6	412.231-3	6	800	855602	4	R$(1.529,40)

Pague por este cheque a quantia de (UM MIL, QUINHENTOS E VINTE E NOVE REAIS E QUARENTA CENTAVOS) $

$$$

ic. 14-02-2012

TRIBUNAL SUPERIOR ELEITORAL
Fls: 000199
CPAD/SJD

ACF SCLN 316

SCLN 316 SERVIÇOS POSTAIS E TELEMATICOS LTDA-ME

Fone: (61) 3340-1350

SHCN CL. QD. 316 BL. A LOJA 07, 09 E 73 - TÉRREO LOJA 21
SUBSOLO - CEP: 70.775-980 - ASA NORTE - BRASÍLIA/DF

CNPJ: 10.807.066/0001-41 - CF/DF: 07.520.298/001-69

COMPROVANTE Nº

0810

CORREIOS

Cliente: PSB - PARTIDO SOCIALISTA BRASILEIRO

Endereço: SCLN 304 BL A SOBRELOJA 01

Fone: Cidade: BRASILIA Estado: DF

Insc. Estadual: CNPJ/CPF:

Nat. Operação: Cód. Fiscal:

CEP: Em, 02 de Fevereiro de 2012

Quant.	Unid.	DISCRIMINAÇÃO DOS SERVIÇOS	Aliq.	P. Unit.	TOTAL
4		Correspondências			1529,40

RECEBIDO
Em: 23/02/12
Ass.:

VALOR TOTAL DA NOTA R$ 1.529,40

4o. OFICIO DE NOTAS DE BRASILIA
Autentico esta cópia, conforme Art. 7,V da Lei 8935/94
BRASILIA/DF, 18 de Maio de 2012
OTO MELLO MENDONCA
ESCREVENTE AUTORIZADO
Selo: TJDFT20120000402720QGS
Disponivel no site www.tjdft.jus.br
SARJOB RONUALDO DE OLIVEIRA BARBOZA

Cartório de Notas
Serviço Autorizado

TRIBUNAL SUPERIOR ELEITORAL
FLS.: 000200

Comp	Banco	Agência	DV	C1	Conta	C2	Série	Cheque N.o	C3	
452	001	3604	8	6	412.231-3	6	800	855624	5	R$(3.359,65)

Pague por este cheque a quantia de (TRES MIL, TREZENTOS E CINQUENTA E NOVE REAIS E SESSENTA E-----

CINCO CENTAVOS) $$$$

Venc. 28-02-2012

ACF SCLN 316

SCLN 316 SERVIÇOS POSTAIS E TELEMATICOS LTDA-ME

Fone: (61) 3340-1350

SHCN CL. QD. 316 BL. A LOJA 07, 09 E 73 - TÉRREO LOJA 21
SUBSOLO - CEP: 70.775-980 - ASA NORTE - BRASÍLIA/DF

CNPJ: 10.807.066/0001-41 - CF/DF: 07.520.298/001-69

COMPROVANTE Nº

0895

CORREIOS

TRIBUNAL SUPERIOR ELEITORAL
fls.: 000201
CRADN/SJD

Cliente: PSB - Partido Socialista Brasileiro

Endereço: SCLN 304 Bloco A Sobre loja 01

Fone: Cidade: Brasília Estado: DF

Insc. Estadual: CNPJ/CPF:

Nat. Operação: Cód. Fiscal:

CEP: Em, 16 de Fevereiro de 2012

Quant.	Unid.	DISCRIMINAÇÃO DOS SERVIÇOS	Aliq.	P. Unit.	TOTAL
1		Correspondências			3.359,65

Hélio Mendonça
4º Ofício de Notas de Brasília
Escrevente Autorizado

RECEBIDO
Em: 05/03/12
Ass.:

4o. OFICIO DE NOTAS DE BRASILIA
Autentico esta copia, conforme Art. 7,V
da Lei 8935/94.
BRASILIA/DF, 09 de Maio de 2012
OOE-ARNOLDO DE SOUZA ARAUJO
ESCREVENTE AUTORIZADO
Selo:TJDFT20120000648AMEIRA
Disponivel no site www.tjdft.jus.br
LEANDRO REGIS MEDEIROS

VALOR TOTAL DA NOTA R$ 3.359,65

TRIBUNAL SUPERIOR ELEITORAL
FLS: 000202
CPAD/STE

Comp	Banco	Agência	DV	C1	Conta	C2	Série	Cheque N.o	C3	
452	001	3604	8	6	412.231-3	6	800	855641	5	R$(488,55)

Pague por este cheque a quantia de (QUATROCENTOS E OITENTA E OITO REAIS E CINQUENTA E CINCO-------
CENTAVOS) $$$$

Proc. 14-03-2012

TRIBUNAL SUPERIOR ELEITORAL
Fls.: 000203
CPAD/SAD

ACF SCLN 316

SCLN 316 SERVIÇOS POSTAIS E TELEMATICOS LTDA-ME

Fone: (61) 3340-1350

SHCN CL. QD. 316 BL. A LOJA 07, 09 E 73 - TÉRREO LOJA 21
SUBSOLO - CEP: 70.775-980 - ASA NORTE - BRASÍLIA/DF

CNPJ: 10.807.066/0001-41 - CF/DF: 07.520.298/001-69

COMPROVANTE Nº

0958

CORREIOS

Cliente: PSB Partido Socialista Brasileiro

Endereço: SCLN 304 Bloco A Grt. 63

Fone: Cidade: Brasília Estado: DF

Insc. Estadual: CNPJ/CPF:

Nat. Operação: Cód. Fiscal:

CEP: Em: 02 de Março de 2012

Quant.	Unid.	DISCRIMINAÇÃO DOS SERVIÇOS	Aliq.	P. Unit.	TOTAL
		Correspondências			488,55
1		/			1
		VALOR TOTAL DA NOTA R$			488,55

RECEBIDO
Em: 20/03/12
Ass.:

4o. OFICIO DE NOTAS DE BRASILIA
Autentico esta copia, conforme Art. 7,V da Lei 8935/94.
BRASILIA/DF, 10 de Maio de 2012
019-HELIA MAGALHANES
ESCREVENTE AUTORIZADO
Selo:TJDFT20120090016121THNJW
Disponivel no site www.tjdft.jus.br
JOEL BATISTA ALVES FRANCO

JUSTIÇA ELEITORAL TRIBUNAL SUPERIOR ELEITORAL
Fls: 000204

Comp	Banco	Agência	DV	C1	Conta	C2	Série	Cheque N.o	C3	
452	001	3604	8	6	412.231-3	6	800	855684	9	R$(16.456,40)

Pague por este cheque a quantia de (DEZESSEIS MIL, QUATROCENTOS E CINQUENTA E SEIS REAIS E--------

QUARENTA CENTAVOS) $$$$

VEMC - 29-03-2012

TRIBUNAL SUPERIOR ELEITORAL
Fls: 000205
CPAD/SJD

ACF SCLN 316

SCLN 316 SERVIÇOS POSTAIS E TELEMATICOS LTDA-ME

Fone: (61) 3340-1350

SHCN CL. QD. 316 BL. A LOJA 07, 09 E 73 - TÉRREO LOJA 21
SUBSOLO - CEP: 70.775-980 - ASA NORTE - BRASÍLIA/DF

CNPJ: 10.807.066/0001-41 - CF/DF: 07.520.298/001-69

COMPROVANTE Nº

1329

CORREIOS

Cliente: PSB - Partido Socialista Brasileiro

Endereço: SCLN 304 Bloco A Sobreloja 01

Fone: Cidade: Brasília Estado: DF

Insc. Estadual: CNPJ/CPF:

Nat. Operação: Cód. Fiscal:

CEP: Em, 19 de março de 2012

Quant.	Unid.	DISCRIMINAÇÃO DOS SERVIÇOS	Aliq.	P. Unit.	TOTAL
588		Correspondências			16.456,40

RECEBIDO
Em: 29/03/12
Ass.:

VALOR TOTAL DA NOTA R$ 16.456,40

4o. OFÍCIO DE NOTAS DE BRASILIA

Autentico esta copia, conforme Art. 7.V da Lei 8935/94
BRASILIA/DF, 10 de Maio de 2012

019-HELIO HENDONCA
ESCREVENTE AUTORIZADO
Selo:TJDFT20120090661651NQEO
Disponivel no site www.tjdft.jus.br
JOEL BATISTA ALVES FRANCO

BANCO DO BRASIL

PARTIDO SOCIALISTA BRASILEIRO

Retorno de PROCESSAMENTO número: 3220 - Pag402

16/04/2012

Bco Agência / Nr.Doc.crédito	Conta Corrente	Favorecido / Mensagem	Valor	Nr. Autenticação
Ocorrência: Pago, pagamentos para 13/04/2012				
033 3757-0	00.013.000.619-4	CIPEC-CENTRO INTEGRADO D	41.226,40	9.A43.8E8.A41.9F7.3A5
000000000000		Crédito efetuado		
001 3382-0	00.000.418.522-6	ENCOMENDAS E TRANSPORTES	408,06	3.657.25C.334.7DE.F57
000000000000		Crédito efetuado		
033 3100-0	00.013.000.620-8	IRFATUR TURISMO E HOTELA	491,26	B.A82.C85.2C1.F07.F68
000000000000		Crédito efetuado		
001 2727-8	00.000.016.003-2	SCLN 316 SERVICOS POSTAI	19.022,80	1.12D.0DE.739.56A.6AB
000000000000		Crédito efetuado		
Total parcial		0000004	61.148,52	
Total geral		0000004	61.148,52	

TRIBUNAL SUPERIOR ELEITORAL
Fls. 000206
ASSESSORIA

40. OFICIO DE NOTAS DE BRASILIA

Autentico esta cópia, conforme Art. 7,V da Lei 8935/94.
BRASILIA/DF, 18 de Maio de 2012

019-HELIO MENDONCA
ESCREVENTE AUTORIZADO
Selo:TJDFT20120099712035GJDP
Disponivel no site www.tjdft.jus.br
LEANDRO REGIS MEDEIROS

Antônio de Souza Araújo
4º Ofício de Notas do DF
Escrevente Autorizado

BANCO DO BRASIL

PARTIDO SOCIALISTA BRASILEIRO

Autorização para Liberação dos créditos - Pag302

11/04/2012

Favorecido	Inscrição	Banco Agencia Conta	Valor
Pagamentos para : 13/04/2012	Remessa : 001613		
SCLN 316 SERVICOS POST	10.807.066/0001-41	001 2727-8 00.000.016.003-2	19.022,80
Total parcial: R$	19.022,80	quantidade: 00001	
Total geral : R$	19.022,80	quantidade: 00001	

TRIBUNAL SUPERIOR ELEITORAL
Fls.: 000207
CPAD/SJD

Solicitamos e autorizamos a liberação para processamento do arquivo gerado pelo aplicativo Pagamentos de fornecedores, salários e outros, transmitido eletronicamente contendo 00001 registro(s) no valor total de R$ 19.022,80 em favor do(s) acima relacionado(s).

Prefixo da Agência : 3604-8
Conta Corrente Debitada: 00.000.412.231-3

PARTIDO SOCIALISTA BRASILEIRO

4o. OFICIO DE NOTAS DE BRASILIA
Autentico esta cópia, conforme Art. 7,V da Lei 8935/94.
BRASILIA/DF, 18 de Maio de 2012
019-HELIO MENDONCA
ESCREVENTE AUTORIZADO
Selo:TJDFT20120090201742NUUW
Disponivel no site www.tjdft.jus.br
LEANDRO REGIS MEDEIROS

Aroldo de Souza Arêão
4º Ofício de Notas do DF
Escrevente Autorizado

Fernando Cardoso
Gerente de Relacionamento
3224 [illegible]-6

VENC. 12.04.2012

ACF SCLN 316

SCLN 316 SERVIÇOS POSTAIS E TELEMATICOS LTDA-ME

Fone: (61) 3340-1350

SHCN CL. QD. 316 BL. A LOJA 07, 09 E 73 - TÉRREO LOJA 21
SUBSOLO - CEP: 70.775-980 - ASA NORTE - BRASÍLIA/DF

CNPJ: 10.807.066/0001-41 CF/DF: 07.520.298/001-69

COMPROVANTE Nº

1332

CORREIOS

TRIBUNAL SUPERIOR ELEITORAL
000208
CPAD/SJD

Cliente: PSB - Partido Socialista Brasileiro

Endereço: SCLN 304 BL A Entrada 63 Sobreja-

Fone: Cidade: Brasília Estado: DF

Insc. Estadual: CNPJ/CPF:

Nat. Operação: Cód. Fiscal:

CEP: Em, 09 de Abril de 2012

Qnt.	Unid.	DISCRIMINAÇÃO DOS SERVIÇOS	Aliq.	P. Unit.	TOTAL
		CORRESPONDÊNCIAS			19.022,80

RECEBIDO
Em: / /
Ass.:

4º OFICIO DE NOTAS DE BRASILIA
Autentico esta copia, conforme Art. 7,V da Lei 6935/94.
BRASILIA/DF, 18 de Maio de 2012
019-HELIO MENDONCA
ESCREVENTE AUTORIZADO
Selo: TJDFT20120097[illegible]74OCXQU
Disponivel no site www.tjdft.jus.br
LEANDRO REGIS MEDEIROS

Araújo de Souza Araújo
4º Ofício de Notas do DF
Escrevente Autorizado

VALOR TOTAL DA NOTA R$ 19.022,80

Recebi(emos) de **SCLN 316 SERVIÇOS POSTAIS E TELEMATICOS LTDA-ME.**, Os serviços constantes deste Comprovante Nº

Valor R$ 19.022,80

1332

Data do Recebimento ____/____/____

Identificação e Assinatura do Recebedor

Assinatura:_____

TRIBUNAL SUPERIOR ELEITORAL
Fls: 000209
CPAD/SCI

Comp	Banco	Agência	DV	C1	Conta	C2	Série	Cheque N.o	C3	
452	001	3604	8	6	412.231-3	6	800	855743	8	R$(9.829,40)

Pague por este cheque a quantia de (NOVE MIL, OITOCENTOS E VINTE E NOVE REAIS E QUARENTA CENTAVOS)

$$$

TRIBUNAL SUPERIOR ELEITORAL
Fls: 000210
CPAD/TSE

VENC. 27.09.2012

ACF SCLN 316

SCLN 316 SERVIÇOS POSTAIS E TELEMATICOS LTDA-ME

Fone: (61) 3340-1350

SHCN CL. QD. 316 BL. A LOJA 07, 09 E 73 - TÉRREO LOJA 21
SUBSOLO - CEP: 70.775-980 - ASA NORTE - BRASÍLIA/DF

CNPJ: 10.807.066/0001-41 CF/DF: 07.520.298/001-69

COMPROVANTE Nº

1260

CORREIOS

Cliente: PSB - Partido Socialista Brasileiro
Endereço: SCLN 304 Bl. A Ent. 63 Sobreloja
Fone: Cidade: Brasília Estado: DF
Insc. Estadual: CNPJ/CPF:
Nat. Operação: Cód. Fiscal:
CEP: Em, 16 de Abril de 2012

Quant.	Unid.	DISCRIMINAÇÃO DOS SERVIÇOS	Aliq.	P. Unit.	TOTAL
219		Correspondências			9.829,40

RECEBIDO
Em: 02/04/12
Ass.:

CONTABILIZADO

VALOR TOTAL DA NOTA R$ 9.829,40

4o. OFICIO DE NOTAS DE BRASILIA

Autentico esta copia, conforme Art. 7,V da Lei 8935/94.
BRASILIA/DF, 04 de Dezembro de 2012

319-HELIO MENDONCA
ESCREVENTE AUTORIZADO
Selo:TJDFT20120091729[illegible]76AD
Disponivel no site www.tjdft.jus.br
HELIO MENDONCA

BANCO DO BRASIL

PARTIDO SOCIALISTA BRASILEIRO

Retorno de PROCESSAMENTO número: 3354 - Pag402

29/05/2012

Bco Agência Nr.Doc.crédito	Conta Corrente	Favorecido Mensagem	Valor	Nr. Autenticação
Ocorrência: Pago, pagamentos para 28/05/2012				
041 0839-000000000000	00.350.535.920-4	DANIELA DA VEIGA LIMA MI Crédito efetuado	4.700,00	7.240.3F1.1B8.C19.922
001 3129-1 000000000000	00.000.017.703-2	FUNDACAO JOAO MANGABEIRA Crédito efetuado	431.282,48	3.649.458.98C.14B.185
033 3100-000000000000	00.013.000.620-8	IRFATUR TURISMO E HOTELA Crédito efetuado	2.494,48	8.1F5.4A1.AA0.ECA.7AA
237 1228-9 000000000000	00.000.043.362-4	MYKONOS TURISMO E PASSAG Crédito efetuado	6.501,00	C.3F9.181.C5D.F44.6E1
341 3311-000000000000	00.000.010.058-4	NOBREGA E REIS ASS. E C Crédito efetuado	6.219,50	A.6F9.F4D.732.D23.F46
001 1003-0 000000000000	00.000.733.700-0	ONOYAMA E PEREIRA LTDA. Crédito efetuado	260,00	9.199.0A6.867.7EF.B1A
070 0103-000000000000	00.000.039.963-5	SAPEKA CONFECCOES LTDA-M Crédito efetuado	8.400,00	7.A57.A3C.BAB.B2D.018
001 2727-8 000000000000	00.000.016.003-2	SCLN 316 SERVICOS POSTAI Crédito efetuado	5.034,96	4.D8F.9B5.716.294.6D5
001 2727-8 000000000000	00.000.016.003-2	SCLN 316 SERVICOS POSTAI Crédito efetuado	2.074,90	F.88A.C78.965.5D3.1EE
001 4037-1 000000000000	00.000.006.693-1	TC GRAFICA E EDITORA LTD Crédito efetuado	21.400,00	E.75C.866.2FD.A1D.3D3
Total parcial		0000010	488.367,32	
Total geral		0000010	488.367,32	

TRIBUNAL SUPERIOR ELEITORAL
Fls: 000211
COAD/SJD

CONTABILIZADO

4o. OFICIO DE NOTAS DE BRASILIA
Autentico esta copia, conforme Art. 7.V da Lei 8935/94.
BRASILIA/DF, 04 de Dezembro de 2012
019-HELIO MENDONCA
ESCREVENTE AUTORIZADO
Disponivel no site www.tjdft.jus.br
HELIO MENDONCA

Luciano Xavier dos Santos
4º Ofício de Notas do DF
Escrevente Autorizado

BANCO DO BRASIL

PARTIDO SOCIALISTA BRASILEIRO

Autorização para Liberação dos créditos - Pag302

25/05/2012

Favorecido	Inscrição	Banco Agencia Conta	Valor
Pagamentos para : 28/05/2012	Remessa : 001701		
SCLN 316 SERVICOS POST	10.807.066/0001-41	001 2727-8 00.000.016.003-2	5.034,96
Total parcial: R$	5.034,96	quantidade: 00001	
Total geral : R$	5.034,96	quantidade: 00001	

TRIBUNAL SUPERIOR ELEITORAL
Fls.: 000212
CPAD/SJD

Solicitamos e autorizamos a liberação para processamento do arquivo gerado pelo aplicativo Pagamentos de fornecedores, salários e outros, transmitido eletronicamente contendo 00001 registro(s) no valor total de R$ 5.034,96 em favor do(s) acima relacionado(s).

Prefixo da Agência : 3604-8
Conta Corrente Debitada: 00.000.412.231-3

PARTIDO SOCIALISTA BRASILEIRO

CONTABILIZADO

4o. OFICIO DE NOTAS DE BRASILIA
Autentico esta copia, conforme Art. 7,V da Lei 8935/94.
BRASILIA/DF, 04 de Dezembro de 2012
019-HELIO MENDONCA
ESCREVENTE AUTORIZADO
Selo:TJDFT20120091728845PJUV
Disponivel no site www.tjdft.jus.br
HELIO MENDONCA

Luciano Xavier dos Santos
4º Ofício de Notas do DF
Escrevente Autorizado

Fernando Cardoso
Gerente de Relacionamento
3.224.989-6

TRIBUNAL SUPERIOR ELEITORAL
Fls: 000213
CPAD/SJD

VENC. 30.05.2012

ACF SCLN 316

SCLN 316 SERVIÇOS POSTAIS E TELEMATICOS LTDA-ME

Fone: (61) 3340-1350

SHCN CL. QD. 316 BL. A LOJA 07, 09 E 73 - TÉRREO LOJA 21
SUBSOLO - CEP: 70.775-980 - ASA NORTE - BRASÍLIA/DF

CNPJ: 10.807.066/0001-41 - CF/DF: 07.520.298/001-69

COMPROVANTE Nº

1889

CORREIOS

Cliente: PSB - Partido Socialista Brasileiro

Endereço: SCLN 304 Bl. A Entrada - 63 Sobreloja

Fone: Cidade: Brasília Estado: DF

Insc. Estadual: CNPJ/CPF:

Nat. Operação: Cód. Fiscal:

CEP: Em, 16 de Maio de 2012

Qnt.	Unid.	DISCRIMINAÇÃO DOS SERVIÇOS	Aliq.	P. Unit.	TOTAL
141		Correspondências			5.034,80

RECEBIDO
Em: / /
Ass.:

CONTABILIZADO

VALOR TOTAL DA NOTA R$ 5.034,80

4o. OFICIO DE NOTAS DE BRASILIA
Autentico esta copia, conforme Art. 7,V da Lei 8935/94.
BRASILIA/DF, 04 de Dezembro de 2012
019-HELIO MENDONCA
ESCREVENTE AUTORIZADO
Selo:TJDFT20120091728861XXYE
Disponivel no site www.tjdft.jus.br
HELIO MENDONCA

Luciano Xavier dos Santos
4º Ofício de Notas do DF
Escrevente Autorizado

BANCO DO BRASIL

Retorno de PROCESSAMENTO número: 3428 - Pag402

PARTIDO SOCIALISTA BRASILEIRO
20/06/2012

Bco Agência	Conta Corrente	Favorecido	Valor	Nr. Autenticação
Nr.Doc.crédito		Mensagem		

Ocorrência: Pago, pagamentos para 14/06/2012

001 2727-8	00.000.016.003-2	SCLN 316 SERVICOS POSTAI	2.333,85	E.D2E.286.F0C.8B9.05D
000000000000		Crédito efetuado		
001 2727-8	00.000.016.003-2	SCLN 316 SERVICOS POSTAI	862,40	A.8B6.929.8CB.764.08E
000000000000		Crédito efetuado		
001 4037-1	00.000.006.693-1	TC GRAFICA E EDITORA LTD	3.180,00	2.EF8.B93.6BB.7E6.95C
000000000000		Crédito efetuado		
Total parcial		0000003	6.376,25	
Total geral		0000003	6.376,25	

TRIBUNAL SUPERIOR ELEITORAL
Fls. 000214
CPAD/SJD

CONTABILIZADO

4o. OFICIO DE NOTAS DE BRASILIA
Autentico esta copia, conforme Art. 7,V da Lei 8935/94.
BRASILIA/DF, 11 de Dezembro de 2012
019-HELIO MENDONCA
ESCREVENTE AUTORIZADO
Selo:TJDFT20120[illegible]IGCCC
Disponivel no site www.tjdft.jus.br
WILSON JOSE DA SILVA

EM BRANCO

BANCO DO BRASIL

Autorização para Liberação dos créditos - Pag302

PARTIDO SOCIALISTA BRASILEIRO

12/06/2012

Favorecido	Inscrição	Banco	Agencia	Conta	Valor
Pagamentos para : 14/06/2012		Remessa : 001746			
SCLN 316 SERVICOS POST	10.807.066/0001-41	001	2727-8	00.000.016.003-2	2.333,85
Total parcial: R$	2.333,85	quantidade: 00001			
Total geral : R$	2.333,85	quantidade: 00001			

TRIBUNAL SUPERIOR ELEITORAL
Fls: 000215

Solicitamos e autorizamos a liberação para processamento do arquivo gerado pelo aplicativo Pagamentos de fornecedores, salários e outros, transmitido eletronicamente contendo 00001 registro(s) no valor total de R$ 2.333,85 em favor do(s) acima relacionado(s).

Prefixo da Agência : 3604-8
Conta Corrente Debitada: 00.000.412.231-3

AUTORIZADO

PARTIDO SOCIALISTA BRASILEIRO

4o. OFICIO DE NOTAS DE BRASILIA

Autentico esta copia, conforme Art. 7,V da Lei 8935/94.
BRASILIA/DF, 11 de Dezembro de 2012

019-HELIO MENDONCA
ESCREVENTE AUTORIZADO
Selo:TJDFT20120091Y705B-EWYT
Disponivel no site www.tjdft.jus.br
WILSON JOSE DA SILVA

Fernando Cardoso
Gerente de Relacionamento
3.224.084-6

VENC. 14.06.2012

ACF SCLN 316

SCLN 316 SERVIÇOS POSTAIS E TELEMATICOS LTDA-ME

Fone: (61) 3340-1350

SHCN CL. QD. 316 BL. A LOJA 07, 09 E 73 - TÉRREO LOJA 21
SUBSOLO - CEP: 70.775-980 - ASA NORTE - BRASÍLIA/DF

CNPJ: 10.807.066/0001-41 - CF/DF: 07.520.298/001-69

COMPROVANTE Nº 1940

CORREIOS

TRIBUNAL SUPERIOR ELEITORAL
Fls.: 000216
CPADI/SJD

Cliente: PSB - Partido Socialista Brasileiro

Endereço: SCLN 304 Bl. A Entrada 63 sobreloja

Fone: Cidade: Brasilia Estado: DF

Insc. Estadual: CNPJ/CPF:

Nat. Operação: Cód. Fiscal:

CEP: Em, 04 de Junho de 2012

Quant.	Unid.	DISCRIMINAÇÃO DOS SERVIÇOS	Aliq.	P. Unit.	TOTAL
634		Correspondências			2.333,85
		VALOR TOTAL DA NOTA R$			2.333,85

RECEBIDO CONTABILIZADO
Em: / /
Ass.:

40. OFICIO DE NOTAS DE BRASILIA
Autentico esta copia, conforme Art. 7,V da Lei 8935/94.
BRASILIA/DF, 11 de Dezembro de 2012
019-HELIO MENDONCA
ESCREVENTE AUTORIZADO
Selo:TJDFT2012009177058OTANJ
Disponivel no site www.tjdft.jus.br
WILSON JOSE DA SILVA

TRIBUNAL SUPERIOR ELEITORAL
Fls.: 000217
CPAD

Comp	Banco	Agência	DV	C1	Conta	C2	Série	Cheque N.o	C3
452	001	3604	8	8	412.231-3	8	800	855868	0

Pague por este cheque a quantia de (R$ 102,27)

DOIS MIL, CENTO E DOIS REAIS E VINTE E SETE CENTAVOS $$$$

VENC. 98.06.12

ACF SCLN 316

SCLN 316 SERVIÇOS POSTAIS E TELEMATICOS LTDA-ME

Fone: (61) 3340-1350

SHCN CL. QD. 316 BL. A LOJA 07, 09 E 73 - TÉRREO LOJA 21
SUBSOLO - CEP: 70.775-980 - ASA NORTE - BRASÍLIA/DF

CNPJ: 10.807.066/0001-41 - CF/DF: 07.520.298/001-69

COMPROVANTE Nº

1671

CORREIOS

TRIBUNAL SUPERIOR ELEITORAL
Fls: 000218
CPAD/SJD

Cliente: PSB - Partido Socialista Brasileiro
Endereço: SCLN 304 Bl. A Entrada 63 Sub
Fone: Cidade: Brasília Estado: DF
Insc. Estadual: CNPJ/CPF:
Nat. Operação: Cód. Fiscal:
CEP: Em, 18 de Junho de 2012

ant.	Unid.	DISCRIMINAÇÃO DOS SERVIÇOS	Aliq.	P. Unit.	TOTAL
59		CORRESPONDÊNCIAS			9.102,97

RECEBIDO
Em: 29/06/2012
Ass.: Robson de Sousa

4o. OFICIO DE NOTAS DE BRASILIA
Autentico esta copia, conforme Art. 7.V da Lei 8935/94
BRASILIA/DF, 11 de Dezembro de 2012
ANA MELLO MENDONÇA
ESCREVENTE AUTORIZADO
Selo:TJDFT29120070177013DNXTZ
Disponível no site www.tjdft.jus.br
WILSON JOSÉ DA SILVA

VALOR TOTAL DA NOTA R$ 9.102,97

TRIBUNAL SUPERIOR ELEITORAL
FLS. 000219
CPAD/SJD

Comp	Banco	Agência	DV	C1	Conta	C2	Série	Cheque N.o	C3	
432	001	3604	8	6	412.231-3	6	800	855899	0	R$(2.447,40)

Pague por este cheque a quantia de (DOIS MIL, QUATROCENTOS E QUARENTA E SETE REAIS E QUARENTA CENTAVOS) $$$$

VENC. 12.07.2012

ACF SCLN 316

SCLN 316 SERVIÇOS POSTAIS E TELEMATICOS LTDA-ME

Fone: (61) 3340-1350

SHCN CL. QD. 316 BL. A LOJA 07, 09 E 73 - TÉRREO LOJA 21
SUBSOLO - CEP: 70.775-980 - ASA NORTE - BRASÍLIA/DF

CNPJ: 10.807.066/0001-41 CF/DF: 07.520.298/001-69

COMPROVANTE Nº

1732

CORREIOS

Cliente: PSB - Partino Socialista Brasileiro

Endereço: SCLN 304 Bl. A Entrada 63 Sobja

Fone: Cidade: Brasília Estado: DF

Insc. Estadual: CNPJ/CPF:

Nat. Operação: Cód. Fiscal:

CEP: Em, 02 de Julho de 2012

ant.	Unid.	DISCRIMINAÇÃO DOS SERVIÇOS	Aliq.	P. Unit.	TOTAL
43		Correspondencias			2.447,40

VALOR TOTAL DA NOTA R$ 2.447,40

CONTABILIZADO

RECEBIDO
Em: 12/07/2012
Ass.:

4o. OFICIO DE NOTAS DE BRASILIA
Autentico esta cópia, conforme Art. 7,V, da Lei 8935/94.
BRASILIA/DF, 13 de Dezembro de 2012
ANA HELIO VENANCIO
ESCREVENTE AUTORIZADO
Selo:TJDFT20120[illegible]
Disponivel no site www.tjdft.jus.br
WILSON JOSE DA SELVA

TRIBUNAL SUPERIOR ELEITORAL
Fls: 000220
CPAD/SAD

Bco Agência Nr.Doc.crédito	Conta Corrente	Favorecido Mensagem	Valor	Nr. Autenticação
Ocorrência: Pago, pagamentos para 31/07/2012				
399 1347- 000000000000	00.000.116.657-1	CONTADORA SERVICOS CONTA Crédito efetuado	2.573,00	E.496.C6B.F31.F50.344
047 0029- 000000000000	00.000.103.742-7	ELEICAO 2012 COMITE FINA Crédito efetuado	400.000,00	C.7C3.9AD.F18.A4B.813
041 0139- 000000000000	00.061.774.420-5	ELEICAO 2012 LUIZ VICENT Crédito efetuado	40.000,00	3.C53.713.FF3.A3B.78B
001 3475-4 000000000000	00.000.023.698-5	FAUSTO ALVES Crédito efetuado	220,00	1.79B.A9B.384.1BF.24E
237 1228-9 000000000000	00.000.043.362-4	MYKONOS TURISMO E PASSAG Crédito efetuado	10.683,44	5.3B2.D2F.277.4D2.340
237 1228-9 000000000000	00.000.043.362-4	MYKONOS TURISMO E PASSAG Crédito efetuado	615,73	E.137.0AD.959.F2F.9DD
237 1228-9 000000000000	00.000.043.362-4	MYKONOS TURISMO E PASSAG Crédito efetuado	937,39	C.0D7.243.9C8.4C9.DDE
237 1228-9 000000000000	00.000.043.362-4	MYKONOS TURISMO E PASSAG Crédito efetuado	3.500,94	9.CA0.DE5.F0B.369.0EB
041 3311- 000000000000	00.000.010.058-4	NOBREGA E REIS ASS. E C Crédito efetuado	6.569,50	4.46B.534.666.59F.E4D
001 3477-0 000000000000	00.000.029.382-2	NOVATEC COMERCIO E SERVI Crédito efetuado	480,00	B.A23.540.ACD.140.2F2
033 3178- 000000000000	00.013.000.597-8	PRO EMPRESA INFORMATICA Crédito efetuado	6.222,25	0.9A5.8DA.FCA.F40.84A
001 3475-4 000000000000	00.000.022.158-9	R E LOCADORA LTDA-ME Crédito efetuado	4.400,00	A.FE9.BB8.547.47C.C8B
001 4325-7 000000000000	00.000.008.054-3	SABOY COMUNICACAO LTDA. Crédito efetuado	9.536,80	7.695.14A.435.C55.EB8
001 2727-8 000000000000	00.000.016.003-2	SCLN 316 SERVICOS POSTAI Crédito efetuado	5.590,65	2.483.430.2CF.D17.93D
001 1022-7 000000000000	00.000.013.968-8	SHOPPING DO ALUNO LIVRAR Crédito efetuado	569,20	4.48D.B74.4BF.FDD.7FC
Total parcial		0000015	491.898,90	
Total geral		0000015	491.898,90	

TRIBUNAL SUPERIOR ELEITORAL
Fls.: 000221
CPADI/SJP

INABILIZADO

4o. OFICIO DE NOTAS DE BRASILIA

Autentico esta copia, conforme Art. 7,V da Lei 8935/94.
BRASILIA/DF, 12 de Dezembro de 2012

OTO-HELIO MENDONCA
ESCREVENTE AUTORIZADO
Selo:TJDFT20120091781575TQY
Disponivel no site www.tjdft.jus.br
DIEGO LIMA DE CARVALHO

BANCO DO BRASIL

PARTIDO SOCIALISTA BRASILEIRO

Autorização para Liberação dos créditos - Pag302

30/07/2012

Favorecido	Inscrição	Banco Agencia Conta	Valor
Pagamentos para : 31/07/2012	Remessa : 001910		
SCLN 316 SERVICOS POST	10.807.066/0001-41	001 2727-8 00.000.016.003-2	5.590,65
Total parcial: R$	5.590,65	quantidade: 00001	
Total geral : R$	5.590,65	quantidade: 00001	

TRIBUNAL SUPERIOR ELEITORAL
Fls. 000222
CPAD/SJD

Solicitamos e autorizamos a liberação para processamento do arquivo gerado pelo aplicativo Pagamentos de fornecedores, salários e outros, transmitido eletronicamente contendo 00001 registro(s) no valor total de R$ 5.590,65 em favor do(s) acima relacionado(s).

Prefixo da Agência : 3604-8
Conta Corrente Debitada: 00.000.412.231-3

PARTIDO SOCIALISTA BRASILEIRO

4o. OFICIO DE NOTAS DE BRASILIA
Autentico esta copia, conforme Art. 7,V da Lei 8935/94.
BRASILIA/DF, 12 de Dezembro de 2012
019-HELIO MENDONCA
ESCREVENTE AUTORIZADO
Selo:TJDFT20120091781565XNRA
Disponivel no site www.tjdft.jus.br
DIEGO LIMA DE CARVALHO

PROTOCOLO
24 AGO. 2012
BANCO DO BRASIL S.A.
Parlamento - (DF)

Fls: 000223

VENC 30.07.2012

ACF SCLN 316

SCLN 316 SERVIÇOS POSTAIS E TELEMATICOS LTDA-ME

Fone: (61) 3340-1350

SHCN CL. QD. 316 BL. A LOJA 07, 09 E 73 - TÉRREO LOJA 21
SUBSOLO - CEP: 70.775-980 - ASA NORTE - BRASÍLIA/DF

CNPJ: 10.807.066/0001-41 - CF/DF: 07.520.298/001-69

COMPROVANTE Nº

1550

CORREIOS

Cliente: PSB - Partido Socialista Brasileiro

Endereço: SCLN 304 Bl. A Entrada 63 Sobreloja

Fone: Cidade: Brasília Estado: DF

Insc. Estadual: CNPJ/CPF:

Nat. Operação: Cód. Fiscal:

CEP: Em, 16 de Julho de 2012

Quant.	Unid.	DISCRIMINAÇÃO DOS SERVIÇOS	Aliq.	P. Unit.	TOTAL
802		Correspondências			5.590,65

RECEBIDO

Em:

Ass.:

VALOR TOTAL DA NOTA R$ 5.590,65

4o. OFICIO DE NOTAS DE BRASILIA
Autentico esta copia, conforme Art. 7,V da Lei 8935/94.
BRASILIA/DF, 13 de Dezembro de 2012
SAY-HELIO MANDUCA
ESCREVENTE AUTORIZADO
Selo:TJDFT20120091781353LVIU
Disponivel no site www.tjdft.jus.br
DIEGO LIMA DE CARVALHO

BANCO DO BRASIL

PARTIDO SOCIALISTA BRASILEIRO

Retorno de PROCESSAMENTO número: 3696 - Pag402 — 22/08/2012

TRIBUNAL SUPERIOR ELEITORAL
Fls.: 000224
CPAD/TSE

Bco Agência Nr.Doc.crédito	Conta Corrente	Favorecido Mensagem	Valor	Nr. Autenticação
001 3475-4 000000000000	00.000.023.698-5	FAUSTO ALVES Crédito efetuado	220,00	4.2B6.F56.B99.C57.143
033 3100- 000000000000	00.013.000.620-8	IRFATUR TURISMO E HOTELA Crédito efetuado	1.210,30	6.D41.391.714.890.486
237 1228-9 000000000000	00.000.043.362-4	MYKONOS TURISMO E PASSAG Crédito efetuado	1.036,90	C.3D6.126.763.5D1.54B
237 1228-9 000000000000	00.000.043.362-4	MYKONOS TURISMO E PASSAG Crédito efetuado	544,50	D.911.719.04C.B0C.F80
237 1228-9 000000000000	00.000.043.362-4	MYKONOS TURISMO E PASSAG Crédito efetuado	4.989,41	B.D62.06D.65B.25B.8BB
237 1228-9 000000000000	00.000.043.362-4	MYKONOS TURISMO E PASSAG Crédito efetuado	3.986,60	5.BF4.797.F2E.D5D.DE1
070 0103- 000000000000	00.000.025.715-6	REGEL-COMERCIAL DE TECID Crédito efetuado	1.144,00	E.A5A.777.198.621.663
001 2727-8 000000000000	00.000.016.003-2	SCLN 316 SERVICOS POSTAI Crédito efetuado	2.102,83	9.6D2.8B5.862.5F1.056
001 1022-7 000000000000	00.000.013.968-8	SHOPPING DO ALUNO LIVRAR Crédito efetuado	194,90	7.793.669.477.7E6.DC3
001 4037-1 000000000000	00.000.006.693-1	TC GRAFICA E EDITORA LTD Crédito efetuado	960,00	0.899.995.B0F.1D3.A8E
Total parcial		0000034	817.282,44	
Total geral		0000035	837.282,44	

CONTABILIZADO

4o. OFICIO DE NOTAS DE BRASILIA

Autentico esta copia, conforme Art. 7,V da Lei 8.935/94.
BRASILIA/DF, 19 de Dezembro de 2012

OTO HELIO MENDONCA
ESCREVENTE AUTORIZADO
Selo:TJDFT20120917911KVSNA
Disponivel no site www.tjdft.jus.br
MANOEL SANDYS DE FREITAS SILVA

Alisson Jacinto de Moura
4º Ofício de Notas do DF
Escrevente Autorizado

TRIBUNAL SUPERIOR ELEITORAL
FLS. 000225
CPAD/SJ

Bco Agência Nr.Doc.crédito	Conta Corrente	Favorecido - Mensagem	Valor	Nr. Autenticação
Ocorrência: Com ocorrências, pagamentos para 21/08/2012				
237 2895- 000000000000	00.000.164.881-0	ELEICAO 2012 AURELINO CA Agência/conta corrente/dv inválido - Nome difere da base de dados: ELEICAO 201	20.000,00	
Total parcial		0000001	20.000,00	
Ocorrência: Pago, pagamentos para 21/08/2012				
001 3598-X 000000000000	00.000.010.361-6	CARNEIROS E SILVA NETO A Crédito efetuado	16.893,00	A.3F7.ECF.486.B63.D77
237 2679-4 000000000000	00.000.006.482-3	ELEICAO 2012 AURINEQUE D Crédito efetuado	10.000,00	7.B43.1E5.864.4EF.E99
001 3242-5 000000000000	00.000.030.541-3	ELEICAO 2012 BISMARK SAR Crédito efetuado	10.000,00	A.6D9.AE4.AFA.DB0.034
001 2805-3 000000000000	00.000.048.405-9	ELEICAO 2012 CLEURINALDO Crédito efetuado	20.000,00	7.207.74A.E0F.48E.8F2
104 3611-1 000000000000	00.003.000.500-7	ELEICAO 2012 COM.FINANC. Crédito efetuado	300.000,00	E.874.81B.2E4.CFE.3C1
104 1583- 000000000000	00.000.001.895-1	ELEICAO 2012 EDSON JOSE Crédito efetuado	10.000,00	E.EA9.EAA.18F.64E.AE6
001 1839-2 000000000000	00.000.023.684-5	ELEICAO 2012 EURICO FREI Crédito efetuado - Nome difere da base de dados: ELEICAO 2012 EURICO FREIRE DA	20.000,00	D.734.216.D7F.252.E0C
001 2802-9 000000000000	00.000.069.688-9	ELEICAO 2012 FLAVIA ARA Crédito efetuado	10.000,00	B.FA9.AA8.B98.2F1.FB5
001 3258-1 000000000000	00.000.024.464-3	ELEICAO 2012 GEORGE L.GI Crédito efetuado	10.000,00	A.9BC.8D6.330.742.03B
001 0697-1 000000000000	00.000.057.438-4	ELEICAO 2012 GERCINA MAR Crédito efetuado	2.000,00	C.966.463.444.8B8.77D
001 1838-4 000000000000	00.000.039.777-6	ELEICAO 2012 HENRIQUE DE Crédito efetuado	10.000,00	F.2BE.F93.D60.33D.60C
001 2802-9 000000000000	00.000.123.456-0	ELEICAO 2012 ISABELLA M. Crédito efetuado	20.000,00	C.7F4.B9C.3D9.ACF.B41
033 4022- 000000000000	00.038.000.001-0	ELEICAO 2012 JOSE RICARD Crédito efetuado	10.000,00	4.D5E.89E.902.DDA.022
001 2802-9 000000000000	00.000.069.669-2	ELEICAO 2012 JOSEMI SIMO Crédito efetuado - Nome difere da base de dados: ELEICAO 2012 JOSEMI SIMOES DA	20.000,00	2.B13.668.98E.FB5.D6E
001 3505-X 000000000000	00.000.043.395-0	ELEICAO 2012 LADELCO GOM Crédito efetuado	2.000,00	D.31E.168.40C.D78.488
033 2044- 000000000000	00.038.000.007-2	ELEICAO 2012 LUCIANO DUC Crédito efetuado	200.000,00	D.818.1EC.EE7.3D2.847
001 3108-9 000000000000	00.000.033.065-5	ELEICAO 2012 LUIZ CARLOS Crédito efetuado	20.000,00	A.71B.22F.8C0.B3D.53B
104 0050- 000000000000	00.000.001.415-7	ELEICAO 2012 MARCO AUREL Crédito efetuado	20.000,00	8.8E5.5A9.4D3.DEB.4DC
001 0697-1 000000000000	00.000.057.387-6	ELEICAO 2012 NEIDE MARIA Crédito efetuado	5.000,00	F.08E.EFA.7DC.727.588
001 3243-3 000000000000	00.000.030.920-6	ELEICAO 2012 PAULO ROBER Crédito efetuado	20.000,00	3.EE4.363.77E.53D.D3B
104 1583- 000000000000	00.000.001.887-0	ELEICAO 2012 ROMERO JATO Crédito efetuado	20.000,00	5.857.756.603.AB4.CF9
104 0923- 000000000000	00.000.001.354-7	ELEICAO 2012 RONALDO LUI Crédito efetuado	20.000,00	A.83A.04F.82A.134.3F4
104 0045- 000000000000	00.000.001.434-6	ELEICAO 2012 ROSANGELA M Crédito efetuado	5.000,00	7.6E1.658.232.153.D79
341 1594- 000000000000	00.000.022.163-0	ELEICAO 2012 SEVERINO GA Crédito efetuado - Nome difere da base de dados: ELEICAO 2012 SEVERINO GABRIEI	20.000,00	C.57E.886.C01.B65.3BA

OFICIO DE NOTAS DE BRASILIA
Autentico esta copia, conforme Art. 7,V da Lei 8935/94
BRASILIA/DF, 19 de Dezembro de 2012
017 HELIO MENDONCA
ESCREVENTE AUTORIZADO
Selo:TJDFT20120051793ZEPTE
Disponivel no site www.tjdft.jus.br
MAURICIO SANDYS DE FREITAS SILVA
Alisson Jacinto de Moura
4º Ofício de Notas do DF
Escrevente Autorizado

BANCO DO BRASIL

PARTIDO SOCIALISTA BRASILEIRO

Autorização para Liberação dos créditos - Pag302

20/08/2012

Favorecido	Inscrição	Banco Agencia Conta	Valor
Pagamentos para : 21/08/2012	**Remessa : 001976**		
SCLN 316 SERVICOS POST	10.807.066/0001-41	001 2727-8 00.000.016.003-2	2.102,83
Total parcial: R$	2.102,83	quantidade: 00001	
Total geral : R$	2.102,83	quantidade: 00001	

TRIBUNAL SUPERIOR ELEITORAL 000226 CRADI/SP

CONTABILIZADO

Solicitamos e autorizamos a liberação para processamento do arquivo gerado pelo aplicativo Pagamentos de fornecedores, salários e outros, transmitido eletronicamente contendo 00001 registro(s) no valor total de R$ 2.102,83 em favor do(s) acima relacionado(s).

Prefixo da Agência : 3604-8
Conta Corrente Debitada: 00.000.412.231-3

PARTIDO SOCIALISTA BRASILEIRO

4o. OFICIO DE NOTAS DE BRASILIA
Autentico esta copia, conforme Art. 7,V da Lei 8935/94.
BRASILIA/DF, 14 de Dezembro de 2012
OAB-HELIO MENDONCA
ESCREVENTE AUTORIZADO
Selo: TJDFT20120917931410XD
Disponivel no site www.tjdft.jus.br
MAURICIO SANDYS DE FREITAS SILVA

Nisson Jacinto de Moura
4º Ofício de Notas do DF
Escrevente Autorizado

Fernando Cardoso
Gerente de Relacionamento
3.224989-6

VENC. 14.08.2012

ACF SCLN 316

SCLN 316 SERVIÇOS POSTAIS E TELEMATICOS LTDA-ME

Fone: (61) 3340-1350

SHCN CL. QD. 316 BL. A LOJA 07, 09 E 73 - TÉRREO LOJA 21
SUBSOLO - CEP: 70.775-980 - ASA NORTE - BRASÍLIA/DF

CNPJ: 10.807.066/0001-41 CF/DF: 07.520.298/001-69

COMPROVANTE Nº

1791

CORREIOS

TRIBUNAL SUPERIOR ELEITORAL
Fls: 000227
CPAD/SJD

Cliente: PSB - Partido Socialista Brasileiro

Endereço: SCLN 304 Bl. 1A Sobloja

Fone: Cidade: Brasília Estado: DF

Insc. Estadual: CNPJ/CPF:

Nat. Operação: Cód. Fiscal:

CONTABILIZADO

CEP: Em, 01 de Agosto de 2012

Quant.	Unid.	DISCRIMINAÇÃO DOS SERVIÇOS	Aliq.	P. Unit.	TOTAL
575		CORRESPONDÊNCIAS			2.102,83

RECEBIDO
Em: 1 / 1
Ass.:

VALOR TOTAL DA NOTA R$ 2.102,83

4o. OFICIO DE NOTAS DE BRASILIA
Autentico esta copia, conforme Art. 7.º da Lei 8935/94.
BRASILIA/DF, 14 de Dezembro de 2012
012-FABIO MENDONCA
ESCREVENTE AUTORIZADO
Selo: TJDFT20120091T9530SNNKC
Verificável no site www.tjdft.jus.br
MAURICIO SANDYS DE FREITAS SILVA

Alisson Jacinto de Melo
4º Ofício de Notas do DF
Escrevente Autorizado

BANCO DO BRASIL

PARTIDO SOCIALISTA BRASILEIRO

Retorno de PROCESSAMENTO número: 3761 - Pag402

04/09/2012

TRIBUNAL SUPERIOR ELEITORAL
Fls. 000228
CPAD/SJD

Bco Agência / Nr.Doc.crédito	Conta Corrente	Favorecido / Mensagem	Valor	Nr. Autenticação
Ocorrência: Com ocorrências, pagamentos para 03/09/2012				
003 1309- 000000000000	00.000.070.732-9	ELEICAO 2012 ANTONIO MAR Agência/conta corrente/dv inválido	20.000,00	
003 1473- 000000000000	00.000.072.127-6	ELEICAO 2012 DEUSIVALDO Agência/conta corrente/dv inválido - Nome difere da base de dados: ELEICAO 201	30.000,00	
037 0007- 000000000000	00.001.421.123-8	ELEICAO 2012 MARIA EDILM Agência/conta corrente/dv inválido	10.000,00	
Total parcial		0000003	60.000,00	
Ocorrência: Pago, pagamentos para 03/09/2012				
001 1887-2 000000000000	00.000.030.878-1	ANS COM. MAT. P/ INFORMA Crédito efetuado	2.220,00	A.92D.382.E19.B92.45F
001 3476-2 000000000000	00.000.410.098-0	CONSTRUTORA AVILA DE AZE Crédito efetuado	4.584,16	5.A2F.9B0.2D5.F93.558
399 1347- 000000000000	00.000.116.657-1	CONTADORA SERVICOS CONTA Crédito efetuado	2.573,00	4.C69.F58.C9F.A21.906
001 0567-3 000000000000	00.000.043.463-9	ELEICAO 2012 CLAUDOMIRO Crédito efetuado - Nome difere da base de dados: ELEICAO 2012 CLAUDOMIRO GOMES	40.000,00	4.44D.FA6.E92.F3A.EE5
341 4535- 000000000000	00.000.019.929-5	ELEICAO 2012 COM.FIN.MG Crédito efetuado	250.000,00	6.6E1.9E4.870.84E.780
104 0798- 000000000000	00.003.002.114-2	ELEICAO 2012 COMITE FINA Crédito efetuado	20.000,00	F.D46.01D.605.3B6.D24
341 0686- 000000000000	00.000.015.192-9	ELEICAO 2012 COMITE FINA Crédito efetuado - Nome difere da base de dados: ELEICAO 2012 COMITE FINANC.AM	250.000,00	9.8BB.076.598.E89.7C3
033 3323- 000000000000	00.003.800.003-1	ELEICAO 2012 EMILIO VASC Crédito efetuado	70.000,00	5.835.183.35A.3E2.BE8
041 0918- 000000000000	00.062.053.060-5	ELEICAO 2012 JOSE ANTONI Crédito efetuado	100.000,00	7.3A3.E0D.E0A.550.DEF
033 0826- 000000000000	00.038.000.004-7	ELEICAO 2012 VINICIUS AL Crédito efetuado - Nome difere da base de dados: ELEICAO 2012 VINICIUS ALMEIDA	270.000,00	B.485.B11.B82.797.ACD
001 3382-0 000000000000	00.000.418.522-6	ENCOMENDAS E TRANSPORTES Crédito efetuado	439,77	E.263.424.687.B5E.584
001 3476-2 000000000000	00.000.221.015-0	FRANCISCO RESTAURANTE LT Crédito efetuado	584,30	D.0CF.9E6.5AF.8A1.0CA
033 3100- 000000000000	00.013.000.620-8	IRFATUR TURISMO E HOTELA Crédito efetuado	201,30	E.A5F.211.E2A.EB3.141
237 1228-9 000000000000	00.000.043.362-4	MYKONOS TURISMO E PASSAG Crédito efetuado	4.585,04	6.25F.8FB.64A.C0D.1CD
237 1228-9 000000000000	00.000.043.362-4	MYKONOS TURISMO E PASSAG Crédito efetuado	1.829,34	1.AE1.08C.0E4.079.806
341 3311- 000000000000	00.000.010.058-4	NOBREGA E REIS ASS. E C Crédito efetuado	6.569,50	9.1B3.98D.559.9FA.F4A
001 3477-0 000000000000	00.000.029.382-2	NOVATEC COMERCIO E SERVI Crédito efetuado	480,00	3.4F7.59C.679.D75.357
033 3178- 000000000000	00.013.000.597-8	PRO EMPRESA INFORMATICA Crédito efetuado	6.222,25	D.63D.8AF.C56.B8E.42F
001 3475-4 000000000000	00.000.022.158-9	R E LOCADORA LTDA-ME Crédito efetuado	4.400,00	D.51E.058.56E.9E0.11C
001 2727-8 000000000000	00.000.016.003-2	SCLN 316 SERVICOS POSTAI Crédito efetuado	2.786,46	D.603.204.F6B.7B2.6B6
001 1003-0 000000000000	00.000.428.516-6	TELE-ALARME SEGURANCA EL Crédito efetuado	284,00	B.914.F2E.788.303.654
Total parcial		0000021	1.037.759,12	
Total geral		0000024	1.097.759,12	

CONTABILIZADO

4o. OFICIO DE NOTAS DE BRASILIA
Autentico esta COPIA, conforme Art. 7.V da Lei 8935/94.
BRASILIA/DF, 14 de Dezembro de 2012
019-HELIO MENDONCA
ESCREVENTE AUTORIZADO
Selo:TJDFT20120091793180NOKU 1
Disponivel no site www.tjdft.jus.br
WILSON JOSE DA SILVA

Alisson Jacinto de Moura
4º Ofício de Notas do DF
Escrevente Autorizado

BANCO DO BRASIL

PARTIDO SOCIALISTA BRASILEIRO

Autorização para Liberação dos créditos - Pag302

31/08/2012

Favorecido	Inscrição	Banco Agencia Conta	Valor
Pagamentos para : 03/09/2012	Remessa : 002026		
SCLN 316 SERVICOS POST	10.807.066/0001-41	001 2727-8 00.000.016.003-2	2.786,46
Total parcial: R$	2.786,46	quantidade: 00001	
Total geral : R$	2.786,46	quantidade: 00001	

TRIBUNAL SUPERIOR ELEITORAL
Fls.: 000229
CPAD/SJD

Solicitamos e autorizamos a liberação para processamento do arquivo gerado pelo aplicativo Pagamentos de fornecedores, salários e outros, transmitido eletronicamente contendo 00001 registro(s) no valor total de R$ 2.786,46 em favor do(s) acima relacionado(s).

Prefixo da Agência : 3604-8
Conta Corrente Debitada: 00.000.412.231-3

HABILITADO

PARTIDO SOCIALISTA BRASILEIRO

4o. OFICIO DE NOTAS DE BRASILIA
Autentico esta copia conforme Art. 7,V da Lei 8935/94
BRASILIA/DF, 14 de Dezembro de 2012
011-HELIO MENDONCA
ESCREVENTE AUTORIZADO
Selo:TJDFT20120091793176VTGQ
Disponivel no site www.tjdft.jus.br
WILSON JOSE DA SILVA

Alisson Jacinto de Moura
4º Ofício de Notas do DF
Escrevente Autorizado

Fernando Cardoso
Gerente de Relacionamento
3.224.989-6

VENC. 30.08.2012

ACF SCLN 316

SCLN 316 SERVIÇOS POSTAIS E TELEMATICOS LTDA-ME

Fone: (61) 3340-1350

SHCN CL. QD. 316 BL. A LOJA 07, 09 E 73 - TÉRREO LOJA 21
SUBSOLO - CEP: 70.775-980 - ASA NORTE - BRASÍLIA/DF

CNPJ: 10.807.066/0001-41 CF/DF: 07.520.298/001-69

COMPROVANTE Nº

1843

CORREIOS

TRIBUNAL SUPERIOR ELEITORAL
Fls.: 000230
CPADI/SJD

Cliente: PSB - Partido Socialista Brasileiro

Endereço: SCLN 304 Bl. A Ent. 63 Sobreloja

Fone: Cidade: Brasilia Estado: DF

Insc. Estadual: CNPJ/CPF:

Nat. Operação: Cód. Fiscal:

CEP: Em, 16 de Agosto de 2012

Quant.	Unid.	DISCRIMINAÇÃO DOS SERVIÇOS	Aliq.	P. Unit.	TOTAL
65		Correspondencias			2786,46

VALOR TOTAL DA NOTA R$ 2786,46

CONTABILIZADO

RECEBIDO
Em: / /
Ass.:

4o. OFICIO DE NOTAS DE BRASILIA
Autentico esta copia, conforme Art. 7,V da Lei 8935/94.
BRASILIA/DF, 14 de Dezembro de 2012
VIV-HELIO MENDONCA
ESCREVENTE AUTORIZADO
Selo:TJDF2012V091793173RTZO
Disponivel no site www.tjdft.jus.br
WILSON JOSE DA SILVA

Alisson Jacinto de Moura
4º Ofício de Notas do DF
Escrevente Autorizado

TRIBUNAL SUPERIOR ELEITORAL
Fls: 000231
CPADI/SJD

Bco Agência / Nr.Doc.crédito	Conta Corrente	Favorecido / Mensagem	Valor	Nr. Autenticação
Ocorrência: Pago, pagamentos para 21/09/2012				
001 1887-2	00.000.030.878-1	ANS COM. MAT. P/ INFORMA	779,00	A.4C3.DD2.78E.DBA.BB9
000000000000		Crédito efetuado		
001 3598-X	00.000.010.361-6	CARNEIROS E SILVA NETO A	16.893,00	7.515.5EB.F2A.143.CDC
000000000000		Crédito efetuado		
237 3205-0	00.000.485.556-6	ELEICAO 2012 ANDRE LUIZ	5.000,00	8.E72.0FC.60D.413.AA6
000000000000		Crédito efetuado		
001 0697-1	00.000.057.493-7	ELEICAO 2012 AMANDA ELIZ	6.000,00	2.256.AD7.1D3.EFF.49D
000000000000		Crédito efetuado		
001 1771-X	00.000.012.772-8	ELEICAO 2012 ANA CATARIN	80.000,00	0.00F.5AE.8CE.634.455
000000000000		Crédito efetuado		
104 0048-	00.000.025.406-8	ELEICAO 2012 ANTONIO FRA	6.000,00	9.465.48E.145.AF7.62F
000000000000		Crédito efetuado		
104 3611-1	00.003.000.500-7	ELEICAO 2012 COM.FINANC.	330.000,00	A.072.E71.E3D.9A0.9D8
000000000000		Crédito efetuado		
001 3505-X	00.000.043.405-1	ELEICAO 2012 EDVALDO ROB	5.000,00	6.A56.DD4.E60.7C4.9D9
000000000000		Crédito efetuado		
104 0651-	00.000.001.889-3	ELEICAO 2012 ELIZABETH M	6.000,00	9.68F.711.A3B.B97.8AD
000000000000		Crédito efetuado		
104 1030-	00.000.001.576-9	ELEICAO 2012 GERSONILDO	5.000,00	C.2A0.39B.0A1.DE8.F28
000000000000		Crédito efetuado		
001 0697-1	00.000.057.323-X	ELEICAO 2012 GUSTAVO ADO	10.000,00	5.26B.BF5.7E4.445.429
000000000000		Crédito efetuado		
001 2802-9	00.000.069.651-X	ELEICAO 2012 JACQUELINE	6.000,00	B.64A.DB3.A1D.7AB.B73
000000000000		Crédito efetuado		
341 1632-	00.000.024.692-0	ELEICAO 2012 JEANNE GALV	6.000,00	7.DF4.E73.22E.A01.F5D
000000000000		Crédito efetuado - Nome difere da base de dados: ELEICAO 2012 JEANNE GALVAO DC		
001 2802-9	00.000.069.732-X	ELEICAO 2012 JOAO TEIXEI	5.000,00	7.BAB.96B.2A9.2E9.F0A
000000000000		Crédito efetuado - Nome difere da base de dados: ELEICAO 2012 JOAO TEIXEIRA DC		
001 0697-1	00.000.057.343-4	ELEICAO 2012 JOSE HUMBER	5.000,00	D.1BD.75B.D93.228.710
000000000000		Crédito efetuado - Nome difere da base de dados: ELEICAO 2012 JOSE HUMBERTO DA		
001 0007-8	00.000.040.190-0	ELEICAO 2012 JOSE LEONEL	5.000,00	8.191.F0C.DBB.E8D.AA0
000000000000		Crédito efetuado		
001 1833-3	00.000.031.948-1	ELEICAO 2012 JOSEFA RENE	5.000,00	5.423.8C5.DD3.2C8.C79
000000000000		Crédito efetuado		
104 0045-	00.000.001.436-2	ELEICAO 2012 JOSUE PEREI	6.000,00	5.E85.E56.699.C13.3C7
000000000000		Crédito efetuado - Nome difere da base de dados: ELEICAO 2012 JOSUE PEREIRA DE		
237 2798-7	00.000.047.302-2	ELEICAO 2012 MANOEL EDUA	5.000,00	B.6D2.324.64E.3EF.F1A
000000000000		Crédito efetuado		
104 0049-	00.000.012.924-2	ELEICAO 2012 MARCOS REIS	6.000,00	9.C21.3FC.ADD.3ED.8BE
000000000000		Crédito efetuado		
237 3206-9	00.000.475.862-5	ELEICAO 2012 RUBEM TEIXE	6.000,00	B.9B8.558.5D9.B92.CFC
000000000000		Crédito efetuado		
001 0697-1	00.000.057.328-0	ELEICAO 2012 SEVERINA FI	6.000,00	6.7ED.19B.7C9.DCC.87B
000000000000		Crédito efetuado - Nome difere da base de dados: ELEICAO 2012 SEVERINA FIDELIS		
001 3613-7	00.000.052.262-7	ELEICAO 2012 VALERIA CES	6.000,00	0.F03.CEC.D06.546.74A
000000000000		Crédito efetuado - Nome difere da base de dados: ELEICAO 2012 VALERIA CESAR DA		
001 3475-4	00.000.023.698-5	FAUSTO ALVES	100,00	1.D6C.2A5.1C1.004.9AD
000000000000		Crédito efetuado		
001 2727-8	00.000.016.003-2	SCLN 316 SERVICOS POSTAI	114,60	9.5EB.66D.82A.BC7.7E7
000000000000		Crédito efetuado		
001 2727-8	00.000.016.003-2	SCLN 316 SERVICOS POSTAI	2.990,53	C.F94.888.2C2.3CF.C79
000000000000		Crédito efetuado		
001 1022-7	00.000.013.968-8	SHOPPING DO ALUNO LIVRAR	447,84	A.9F2.27E.4BC.93B.6B1
000000000000		Crédito efetuado		
104 0651-	00.000.001.089-2	STYLUS VIAGENS E TURISMO	5.353,47	9.0BD.7AF.0DD.E87.1A6

CONTABILIZADO

AO TRIBUNAL DE CONTAS DA UNIÃO
Autentico esta cópia, conforme Art. 7,V da Lei 8935/94.
BRASILIA/DF, 14 de Dezembro de 2012
019-HELIO ALMEIDA
ESCREVENTE AUTORIZADO
Selo:TJDFT2012007177577OBUS
Disponivel no site www.tjdft.jus.br

000000000000		Crédito efetuado		
104 0651-	00.000.001.089-2	STYLUS VIAGENS E TURISMO	3.197,60	2.E20.364.EDF.778.D40
000000000000		Crédito efetuado		
001 1003-0	00.000.428.516-6	TELE-ALARME SEGURANCA EL	284,00	5.C8C.A2A.2EB.AA2.8F9
000000000000		Crédito efetuado		
Total parcial		0000030	550.160,04	
Total geral		0000030	550.160,04	

TRIBUNAL SUPERIOR ELEITORAL
fls. 000232
CPAD/SEP

4o. OFICIO DE NOTAS DE BRASILIA

Autentico esta copia, conforme Art. 7,V da Lei 8935/94
BRASILIA/DF, 14 de Dezembro de 2012

019-HELIO MENDONCA
ESCREVENTE AUTORIZADO
Selo:TJDFT20120091337574JFRJ
Disponivel no site www.tjdft.jus.br
WILSON JOSE DA SILVA

CONTABILIZADO

BANCO DO BRASIL

PARTIDO SOCIALISTA BRASILEIRO

Autorização para Liberação dos créditos - Pag302

20/09/2012

Favorecido	Inscrição	Banco Agencia Conta	Valor
Pagamentos para : 21/09/2012	Remessa : 002118		
SCLN 316 SERVICOS POST	10.807.066/0001-41	001 2727-8 00.000.016.003-2	2.990,53
Total parcial: R$	2.990,53	quantidade: 00001	
Total geral : R$	2.990,53	quantidade: 00001	

TRIBUNAL SUPERIOR ELEITORAL
Fls: 000233
CPAD/SAD

Solicitamos e autorizamos a liberação para processamento do arquivo gerado pelo aplicativo Pagamentos de fornecedores, salários e outros, transmitido eletronicamente contendo 00001 registro(s) no valor total de R$ 2.990,53 em favor do(s) acima relacionado(s).

Prefixo da Agência : 3604-8
Conta Corrente Debitada: 00.000.412.231-3

PARTIDO SOCIALISTA BRASILEIRO

4o. OFICIO DE NOTAS DE BRASILIA
Autentico esta copia, conforme Art. 7,V da Lei 8935/94.
BRASILIA/DF, 20 de Dezembro de 2012
019-HELIO MENDONCA
ESCREVENTE AUTORIZADO
Selo:TJDFT20120091831463AAQQ
Disponivel no site www.tjdft.jus.br
DIEGO LIMA DE CARVALHO

Fernando Cardoso
Gerente de Relacionamento
3.224.980-6

VENC. 13.09.2012.

ACF SCLN 316

SCLN 316 SERVIÇOS POSTAIS E TELEMATICOS LTDA-ME

Fone: (61) 3340-1350

SHCN CL. QD. 316 BL. A LOJA 07, 09 E 73 - TÉRREO LOJA 21
SUBSOLO - CEP: 70.775-980 - ASA NORTE - BRASÍLIA/DF

CNPJ: 10.807.066/0001-41 - CF/DF: 07.520.298/001-69

COMPROVANTE Nº

2274

CORREIOS

TRIBUNAL SUPERIOR ELEITORAL
FL: 000234
CPADI/SJB

Cliente: PSB - Partido Socialista Brasileiro

Endereço: SCLN 304 Bl. A Entrada 63 Sobreloja.

Fone: Cidade: Brasília Estado: DF

Insc. Estadual: CNPJ/CPF:

Nat. Operação: Cód. Fiscal:

CEP: Em, 03 de Setembro de 2012

Quant.	Unid.	DISCRIMINAÇÃO DOS SERVIÇOS	Aliq.	P. Unit.	TOTAL
64		Correspondência.			2.990,53
		VALOR TOTAL DA NOTA R$			2.990,53

RECEBIDO
Em: / /
Ass.:

CONTABILIZADO

4º OFICIO DE NOTAS DE BRASILIA
Autenticado esta copia, conforme Art. 7,V Lei 8.935/94.
BRASILIA/DF, 14 de Dezembro de 2012
019 HELIO MENDONCA
ESCREVENTE AUTORIZADO
Selo:TJDFT20120071797571XBXZ
Disponivel no site www.tjdft.jus.br
WILSON JOSE DA SILVA

000000000000		Crédito efetuado		
001 2727-8	00.000.016.003-2	SCLN 316 SERVICOS POSTAI	2.828,10	2.592.265.957.697.A0F
000000000000		Crédito efetuado		
001 2727-8	00.000.016.003-2	SCLN 316 SERVICOS POSTAI	3.992,93	0.226.D27.6A2.A72.68D
000000000000		Crédito efetuado		
Total parcial		0000030	3.535.175,72	
Total geral		0000030	3.535.175,72	

TRIBUNAL SUPERIOR ELEITORAL
Fls.: 000235
CPADI/SJD

4o. OFICIO DE NOTAS DE BRASILIA

Autentico esta copia, conforme Art. 7,V da Lei 8935/94.
BRASILIA/DF, 14 de Dezembro de 2012

019-HELIO MENDONCA
ESCREVENTE AUTORIZADO
Selo:TJDFT20120091797655YONX
Disponivel no site www.tjdft.jus.br
WILSON JOSE DA SILVA

CONFERIDO

JUSTIÇA ELEITORAL
Fls: 000236
CPAD/SJD

Bco Agência / Nr.Doc.crédito	Conta Corrente	Favorecido / Mensagem	Valor	Nr. Autenticação
Ocorrência: Pago, pagamentos para 01/10/2012				
001 3476-2 / 000000000000	00.000.410.098-0	CONSTRUTORA AVILA DE AZE / Crédito efetuado	4.584,16	9.9EA.B02.997.DF1.F3E
399 1347- / 000000000000	00.000.116.657-1	CONTADORA SERVICOS CONTA / Crédito efetuado	2.573,00	5.D2C.A5A.711.7B8.D46
041 0670- / 000000000000	00.061.613.680-5	ELEICAO 2012 ANABEL LOR / Crédito efetuado	100.000,00	B.8E4.7D2.871.562.A16
341 4535- / 000000000000	00.000.019.929-5	ELEICAO 2012 COM.FIN.MG / Crédito efetuado	200.000,00	3.BD8.830.B1C.002.57F
104 3611-1 / 000000000000	00.003.000.500-7	ELEICAO 2012 COM.FINANC. / Crédito efetuado	100.000,00	6.6EB.0F6.5AF.E35.1C3
047 0029- / 000000000000	00.000.103.742-7	ELEICAO 2012 COMITE FINA / Crédito efetuado	300.000,00	8.E72.FF8.30A.447.052
001 1636-5 / 000000000000	00.000.004.040-1	ELEICAO 2012 ESTELIZABEL / Crédito efetuado	1.000.000,00	C.7B8.C36.2E3.C7B.079
033 0575- / 000000000000	00.038.000.016-1	ELEICAO 2012 JONAS DONIZ / Crédito efetuado	100.000,00	9.408.63A.019.8C5.F04
033 2044- / 000000000000	00.038.000.007-2	ELEICAO 2012 LUCIANO DUC / Crédito efetuado	500.000,00	6.184.60C.317.AC0.F37
341 4535- / 000000000000	00.000.019.883-4	ELEICAO 2012 MARCIO ARAU / Crédito efetuado - Nome difere da base de dados: ELEICAO 2012 MARCIO ARAUJO DE	100.000,00	5.135.49E.4A1.ACD.C1E
104 0272- / 000000000000	00.000.001.129-5	ELEICAO 2012 MASATAKA OT / Crédito efetuado	100.000,00	A.5BB.0AB.1E1.FA7.35B
001 3382-0 / 000000000000	00.000.418.522-6	ENCOMENDAS E TRANSPORTES / Crédito efetuado	408,07	7.52A.FDE.457.13A.E01
001 3129-1 / 000000000000	00.000.017.703-2	FUNDACAO JOAO MANGABEIRA / Crédito efetuado	315.700,84	1.0B7.0CF.28D.641.B47
033 3100- / 000000000000	00.013.000.620-8	IRFATUR TURISMO E HOTELA / Crédito efetuado	402,60	9.153.10F.1FD.E98.A74
033 3100- / 000000000000	00.013.000.620-8	IRFATUR TURISMO E HOTELA / Crédito efetuado	603,90	1.594.657.3FF.7F6.BA8
033 3100- / 000000000000	00.013.000.620-8	IRFATUR TURISMO E HOTELA / Crédito efetuado	402,60	7.7EB.881.BF6.1DD.FCC
237 1228-9 / 000000000000	00.000.043.362-4	MYKONOS TURISMO E PASSAG / Crédito efetuado	3.698,84	0.7C5.792.594.210.076
237 1228-9 / 000000000000	00.000.043.362-4	MYKONOS TURISMO E PASSAG / Crédito efetuado	9.886,71	A.F94.847.722.3D6.BD4
237 1228-9 / 000000000000	00.000.043.362-4	MYKONOS TURISMO E PASSAG / Crédito efetuado	1.504,57	E.47E.D5E.09E.215.840
341 3311- / 000000000000	00.000.010.058-4	NOBREGA E REIS ASS. E C / Crédito efetuado	6.569,50	C.D92.391.2E4.250.705
001 3477-0 / 000000000000	00.000.029.382-2	NOVATEC COMERCIO E SERVI / Crédito efetuado	480,00	5.944.6C6.8D7.C19.784
104 0643- / 000000000000	00.000.000.583-6	PRADERA PRESS FOTO JORNA / Crédito efetuado - Nome difere da base de dados: PRADERA PRESS FOTO JORNALISMC	1.750,00	0.CDD.950.64B.002.3BE
033 3178- / 000000000000	00.013.000.597-8	PRO EMPRESA INFORMATICA / Crédito efetuado	6.222,25	D.154.6F4.F01.0D7.86E
033 3178- / 000000000000	00.013.000.597-8	PRO EMPRESA INFORMATICA / Crédito efetuado	8.728,05	1.8[illegible]
001 3480-0 / 000000000000	00.000.023.676-4	PSB/ES / Crédito efetuado	360.000,00	6.D4A.C36.BD6.8BD.103
104 0759- / 000000000000	00.000.002.078-0	PSB/RN / Crédito efetuado	300.000,00	3.8B3.1F6.1B7.1DD.F5D
001 3475-4 / 000000000000	00.000.022.158-9	R E LOCADORA LTDA-ME / Crédito efetuado	4.400,00	5.966.E5A.746.083.760
104 0007-	00.000.001.185-4	RPY COM. DE MAT. DE PROD	439,60	F.JE0.065.471.761.B0E

4O. OFÍCIO DE NOTAS DE BRASILIA
Conforme Art. 7,V da Lei 8935/94.
BRASILIA/DF, 14 de Dezembro de 2012
ALEXANDRINA
ESCREVENTE AUTORIZADO
Selo:IIDF12012[illegible]66IMNLX
Disponível no site www.tjdft.jus.br
WILSON JOSE DA SILVA

BANCO DO BRASIL

PARTIDO SOCIALISTA BRASILEIRO

Autorização para Liberação dos créditos - Pag302

28/09/2012

Favorecido	Inscrição	Banco Agencia Conta	Valor
Pagamentos para : 01/10/2012		Remessa : 002178	
SCLN 316 SERVICOS POST	10.807.066/0001-41	001 2727-8 00.000.016.003-2	3.992,93
Total parcial: R$	3.992,93	quantidade: 00001	
Total geral : R$	3.992,93	quantidade: 00001	

TRIBUNAL SUPERIOR ELEITORAL
FLS: 000237
ASSESSORIA DE APOIO

Solicitamos e autorizamos a liberação para processamento do arquivo gerado pelo aplicativo Pagamentos de fornecedores, salários e outros, transmitido eletronicamente contendo 00001 registro(s) no valor total de R$ 3.992,93 em favor do(s) acima relacionado(s).

Prefixo da Agência : 3604-8
Conta Corrente Debitada: 00.000.412.231-3

PARTIDO SOCIALISTA BRASILEIRO

4o. OFICIO DE NOTAS DE BRASILIA
Autentico esta copia, conforme Art. 7,V da Lei 8935/94
BRASILIA/DF, 20 de Dezembro de 2012
019-HELIO MENDONCA
ESCREVENTE AUTORIZADO
Selo:TJDFT20120091831356IVIF
Disponivel no site www.tjdft.jus.br
DIEGO LIMA DE CARVALHO

Fernando Cardoso
Gerente de Relacionamento
3.224.989-6

TRIBUNAL SUPERIOR ELEITORAL
Fls.: 000238
CPADI/SJ

VENC. 27.09.2012

ACF SCLN 316

SCLN 316 SERVIÇOS POSTAIS E TELEMATICOS LTDA-ME

Fone: (61) 3340-1350

SHCN CL. QD. 316 BL. A LOJA 07, 09 E 73 - TÉRREO LOJA 21
SUBSOLO - CEP: 70.775-980 - ASA NORTE - BRASÍLIA/DF

CNPJ: 10.807.066/0001-41 - CF/DF: 07.520.298/001-69

COMPROVANTE Nº

2309

CORREIOS

Cliente: PSB - Partido Socialista Brasileiro

Endereço: SCLN 304 Bl. A Ent. 63

Fone: Cidade: Brasília Estado: DF

Insc. Estadual: CNPJ/CPF:

Nat. Operação: Cód. Fiscal:

CEP: Em, 17 de SET. de 2012

Quant.	Unid.	DISCRIMINAÇÃO DOS SERVIÇOS	Aliq.	P. Unit.	TOTAL
144		Correspondências			3.992,93

RECEBIDO
Em: / /
Ass.:

CONTABILIZADO

4o. OFICIO DE NOTAS DE BRASILIA
Autentico esta copia, conforme Art. 7,V da Lei 8935/94.
BRASILIA/DF, 14 de Dezembro de 2012
[illegible] MENDONÇA
ESCREVENTE AUTORIZADO
Selo: TJDFT2012[illegible]
Disponivel no site www.tjdft.jus.br
WILSON JOSE DA SILVA

VALOR TOTAL DA NOTA R$ 3.992,93

BANCO DO BRASIL

Autorização para Liberação dos créditos - Pag302

PARTIDO SOCIALISTA BRASILEIRO
15/10/2012

Favorecido	Inscrição	Banco Agencia Conta	Valor
Pagamentos para : 16/10/2012	Remessa : 002283		
SCLN 316 SERVICOS POST	10.807.066/0001-41	001 2727-8 00.000.016.003-2	5.328,76
Total parcial: R$	5.328,76	quantidade: 00001	
Total geral : R$	5.328,76	quantidade: 00001	

TRIBUNAL SUPERIOR ELEITORAL
Fls.: 000239
CRADI/SOD

Solicitamos e autorizamos a liberação para processamento do arquivo gerado pelo aplicativo Pagamentos de fornecedores, salários e outros, transmitido eletronicamente contendo 00001 registro(s) no valor total de R$ 5.328,76 em favor do(s) acima relacionado(s).

Prefixo da Agência : 3604-8
Conta Corrente Debitada: 00.000.412.231-3

PARTIDO SOCIALISTA BRASILEIRO

4o. OFICIO DE NOTAS DE BRASILIA
Autentico esta copia, conforme Art. 7,V da Lei 8935/94.
BRASILIA/DF, 20 de Dezembro de 2012
019-HELIO MENDONCA
ESCREVENTE AUTORIZADO
Selo:TJDFT20120091833324LYRF
Disponivel no site www.tjdft.jus.br
DIEGO LIMA DE CARVALHO

Fernando Cardoso
Gerente de Relacionamento
3.224.9396

TRIBUNAL SUPERIOR ELEITORAL
Fls.: 000248
CPAD/SAD

VENC. 11.10.2012

ACF SCLN 316

SCLN 316 SERVIÇOS POSTAIS E TELEMATICOS LTDA-ME

Fone: (61) 3340-1350

SHCN CL. QD. 316 BL. A LOJA 07, 09 E 73 - TÉRREO LOJA 21
SUBSOLO - CEP: 70.775-980 - ASA NORTE - BRASÍLIA/DF

CNPJ: 10.807.066/0001-41 - CF/DF: 07.520.298/001-69

COMPROVANTE Nº

2220

CORREIOS

Cliente: PSB - Partido Socialista Brasileiro

Endereço: SCLN 304 Bl. A Sobreloja

Fone: Cidade: BRASÍLIA Estado: DF

Insc. Estadual: CNPJ/CPF:

Nat. Operação: Cód. Fiscal:

CEP: Em 09 de OUTUBRO de 2012

Quant.	Unid.	DISCRIMINAÇÃO DOS SERVIÇOS	Aliq.	P. Unit.	TOTAL
154		CORRESPONDÊNCIAS			328,76

RECEBIDO
Em: / /
Ass.:

CONTABILIZADO

VALOR TOTAL DA NOTA R$ 328,76

4o. OFICIO DE NOTAS DE BRASILIA

Autentico esta copia, conforme Art. 7.V da Lei 8935/94.
BRASILIA/DF, 17 de Dezembro de 2012

019-HELIA HENRIQUE
ESCREVENTE AUTORIZADO
Selo:TJDFT20120091800871SBEUU
Disponivel no site www.tjdft.jus.br
DIEGO LIMA DE CARVALHO

BANCO DO BRASIL

PARTIDO SOCIALISTA BRASILEIRO

Retorno de PROCESSAMENTO número: 4045 - Pag402

05/11/2012

TRIBUNAL SUPERIOR ELEITORAL
Fls.: 000241
CPADI/SJB

Bco Agência Nr.Doc.crédito	Conta Corrente	Favorecido Mensagem	Valor	Nr. Autenticação
Ocorrência: Pago, pagamentos para 31/10/2012				
001 1887-2 000000000000	00.000.030.878-1	ANS COM. MAT. P/ INFORMA Crédito efetuado	2.048,00	D.5ED.12E.2E4.126.47D
001 3476-2 000000000000	00.000.410.098-0	CONSTRUTORA AVILA DE AZE Crédito efetuado	4.589,89	7.FF1.C5A.B3B.051.071
399 1347- 000000000000	00.000.116.657-1	CONTADORA SERVICOS CONTA Crédito efetuado	2.573,00	C.BA9.E91.3A6.A9F.97D
001 3382-0 000000000000	00.000.418.522-6	ENCOMENDAS E TRANSPORTES Crédito efetuado	1.331,90	9.41F.EBE.463.20E.883
033 3100- 000000000000	00.013.000.620-8	IRFATUR TURISMO E HOTELA Crédito efetuado	494,56	B.EA1.85D.59A.26B.55E
033 3100- 000000000000	00.013.000.620-8	IRFATUR TURISMO E HOTELA Crédito efetuado	402,60	4.49B.F81.382.D03.406
033 3100- 000000000000	00.013.000.620-8	IRFATUR TURISMO E HOTELA Crédito efetuado	697,62	C.680.662.2A8.DF2.021
341 3311- 000000000000	00.000.010.058-4	NOBREGA E REIS ASS. E C Crédito efetuado	6.219,50	8.A6C.A44.A4C.724.982
001 3477-0 000000000000	00.000.029.382-2	NOVATEC COMERCIO E SERVI Crédito efetuado	480,00	C.BE9.AF7.505.A9B.15A
104 0643- 000000000000	00.000.000.583-6	PRADERA PRESS FOTO JORNA Crédito efetuado - Nome difere da base de dados: PRADERA PRESS FOTO JORNALISMC	1.850,00	0.FC4.096.D02.D91.9E9
001 3475-4 000000000000	00.000.022.158-9	R E LOCADORA LTDA-ME Crédito efetuado	1.486,00	C.860.A61.378.667.E20
001 3475-4 000000000000	00.000.022.158-9	R E LOCADORA LTDA-ME Crédito efetuado	4.400,00	C.1BF.47C.9C1.42A.912
070 0103- 000000000000	00.000.025.715-6	REGEL-COMERCIAL DE TECID Crédito efetuado	2.244,00	8.408.34E.E43.2A8.A4C
001 4325-7 000000000000	00.000.008.054-3	SABOY COMUNICACAO LTDA. Crédito efetuado	51.222,70	A.CBE.A8C.596.BE7.E10
001 2727-8 000000000000	00.000.016.003-2	SCLN 316 SERVICOS POSTAI Crédito efetuado	7.137,78	3.6F6.951.3ED.FAF.3A1
Total parcial		0000015	87.177,55	
Total geral		0000015	87.177,55	

4o. OFICIO DE NOTAS DE BRASILIA
Autentico esta copia, conforme Art. 7,V da Lei 8935/94.
BRASILIA/DF, 17 de Dezembro de 2012
019 HELIO MARQUNCA
ESCREVENTE AUTORIZADO
Selo: TJDFT2012009190884AARJ
Disponivel no site www.tjdft.jus.br
WILSON JOSE DA SILVA

CONTABILIZADO

BANCO DO BRASIL

PARTIDO SOCIALISTA BRASILEIRO

Autorização para Liberação dos créditos - Pag302

30/10/2012

Favorecido	Inscrição	Banco Agencia Conta	Valor
Pagamentos para : 31/10/2012	Remessa : 002326		
SCLN 316 SERVICOS POST	10.807.066/0001-41	001 2727-8 00.000.016.003-2	7.137,78
Total parcial: R$	7.137,78	quantidade: 00001	
Total geral : R$	7.137,78	quantidade: 00001	

TRIBUNAL SUPERIOR ELEITORAL
Fls. 000242
CAD/SJD

Solicitamos e autorizamos a liberação para processamento do arquivo gerado pelo aplicativo Pagamentos de fornecedores, salários e outros, transmitido eletronicamente contendo 00001 registro(s) no valor total de R$ 7.137,78 em favor do(s) acima relacionado(s).

Prefixo da Agência : 3604-8
Conta Corrente Debitada: 00.000.412.231-3

PARTIDO SOCIALISTA BRASILEIRO

4o. OFICIO DE NOTAS DE BRASILIA
Autentico esta copia, conforme Art. 7.V da Lei 8935/94.
BRASILIA/DF, 20 de Dezembro de 2012
019-HELIO MENDONCA
ESCREVENTE AUTORIZADO
Selo:TJDFT20120091831820WTRT
Disponivel no site www.tjdft.jus.br
DIEGO LIMA DE CARVALHO

Alisson Jacinto de Moura
4º Ofício de Notas do DF
Escrevente Autorizado

Fernando Cardoso
Gerente de Relacionamento
3.224.969-6

nenc. 30.10.2012

TRIBUNAL SUPERIOR ELEITORAL
Fls.: 000243
CPADI/SJD

ACF SCLN 316

SCLN 316 SERVIÇOS POSTAIS E TELEMATICOS LTDA-ME

Fone: (61) 3340-1350

SHCN CL. QD. 316 BL. A LOJA 07, 09 E 73 - TÉRREO LOJA 21
SUBSOLO - CEP: 70.775-980 - ASA NORTE - BRASÍLIA/DF

CNPJ: 10.807.066/0001-41 - CF/DF: 07.520.298/001-69

COMPROVANTE Nº

2033

CORREIOS

Cliente: PSB - Partido Socialista Brasileiro

Endereço: SCLN 304 bl. "A" Entr. 63 sobreloja

Fone: Cidade: Brasília Estado: DF

Insc. Estadual: CNPJ/CPF:

Nat. Operação: Cód. Fiscal:

CEP: Em, 18 de OUTUBRO de 2012

Quant.	Unid.	DISCRIMINAÇÃO DOS SERVIÇOS	Aliq.	P. Unit.	TOTAL
308		Correspondências			7.137,78

RECEBIDO
Em: / /
Ass.:

40 OFÍCIO DE NOTAS DE BRASILIA
Autenticado esta cópia, conforme Art. 7,V da Lei 8935/94.
BRASILIA/DF, 17 de Dezembro de 2012
019 HELIO MENDONÇA
ESCREVENTE AUTORIZADO
Selo:TIDFT20120091808837EKI
Disponível no site www.tidft.jus.br
WILSON JOSE DA SILVA

VALOR TOTAL DA NOTA R$ 7.137,78

TRIBUNAL SUPERIOR ELEITORAL
FLS. 000244
CPAD/SJD

Bco Agência / Nr.Doc.crédito	Conta Corrente	Favorecido / Mensagem	Valor	Nr. Autenticação
Ocorrência: Pago, pagamentos para 14/11/2012				
001 3382-0	00.000.418.522-6	ENCOMENDAS E TRANSPORTES	135,08	2.07F.E5D.C18.5DB.B6E
000000000000		Crédito efetuado		
341 1528-	00.000.023.542-5	LOJA MACONICA AURORA DE	4.419,40	F.483.9D4.D3A.162.D8F
000000000000		Crédito efetuado		
341 1528-	00.000.023.542-5	LOJA MACONICA AURORA DE	20.000,00	A.E59.433.E5F.B5F.D0A
000000000000		Crédito efetuado		
237 1228-9	00.000.043.362-4	MYKONOS TURISMO E PASSAG	2.798,50	4.707.693.159.C7B.AA8
000000000000		Crédito efetuado		
237 1228-9	00.000.043.362-4	MYKONOS TURISMO E PASSAG	4.615,93	C.008.477.1CA.C03.F02
000000000000		Crédito efetuado		
237 1228-9	00.000.043.362-4	MYKONOS TURISMO E PASSAG	5.526,86	0.063.EE9.368.B5F.C54
000000000000		Crédito efetuado		
033 3178-	00.013.000.597-8	PRO EMPRESA INFORMATICA	6.569,50	8.497.386.26D.0BA.C93
000000000000		Crédito efetuado		
001 2727-8	00.000.016.003-2	SCLN 316 SERVICOS POSTAI	11.983,18	5.D12.1C2.2F9.462.818
000000000000		Crédito efetuado		
Total parcial		0000008	56.048,45	
Total geral		0000008	56.048,45	

4o. OFICIO DE NOTAS DE BRASILIA
Autentico esta copia, conforme Art. 7.º da Lei 8935/94.
BRASILIA/DF, 19 de Dezembro de 2012
019-HELIO MENDONCA
ESCREVENTE AUTORIZADO
Selo:TJDFT20120091811324HRDL
Disponivel no site www.tjdft.jus.br
WILSON JOSE DA SILVA

BANCO DO BRASIL

PARTIDO SOCIALISTA BRASILEIRO

Autorização para Liberação dos créditos - Pag302

13/11/2012

Favorecido	Inscrição	Banco Agencia Conta	Valor
Pagamentos para : 14/11/2012	Remessa : 002367		
SCLN 316 SERVICOS POST	10.807.066/0001-41	001 2727-8 00.000.016.003-2	11.983,18
Total parcial: R$	11.983,18	quantidade: 00001	
Total geral : R$	11.983,18	quantidade: 00001	

TRIBUNAL SUPERIOR ELEITORAL
Fls: 000245
CPAD/SCO

Solicitamos e autorizamos a liberação para processamento do arquivo gerado pelo aplicativo Pagamentos de fornecedores, salários e outros, transmitido eletronicamente contendo 00001 registro(s) no valor total de R$ 11.983,18 em favor do(s) acima relacionado(s).

Prefixo da Agência : 3604-8
Conta Corrente Debitada: 00.000.412.231-3

PARTIDO SOCIALISTA BRASILEIRO

4o. OFICIO DE NOTAS DE BRASILIA
Autentico esta copia, conforme Art. 7,V da Lei 8935/94.
BRASILIA/DF, 20 de Dezembro de 2012
019-HELIO MENDONCA
ESCREVENTE AUTORIZADO
Selo:TJDFT20120091831714AVJG
Disponivel no site www.tjdft.jus.br
DIEGO LIMA DE CARVALHO

Alisson Jacinto de Moura
4º Ofício de Notas do DF
Escrevente Autorizado

Fernando Cardoso
Gerente de Relacionamento
3.224.989-6

TRIBUNAL SUPERIOR ELEITORAL
Fls.: 000246
CPAD1/SJD

VENC. 12-11-12

ACF SCLN 316

SCLN 316 SERVIÇOS POSTAIS E TELEMATICOS LTDA-ME

Fone: (61) 3340-1350

SHCN CL. QD. 316 BL. A LOJA 07, 09 E 73 - TÉRREO LOJA 21
SUBSOLO - CEP: 70.775-980 - ASA NORTE - BRASÍLIA/DF

CNPJ: 10.807.066/0001-41 - CF/DF: 07.520.298/001-69

COMPROVANTE Nº

2375

CORREIOS

Cliente: PSTB - Partido Socialista Brasileiro

Endereço: SCLN 304 Bl. A Sobreloja

Fone: Cidade: Brasília Estado: DF

Insc. Estadual: CNPJ/CPF:

Nat. Operação: Cód. Fiscal:

CEP: Em, 05 de NOV. de 2012

ant.	Unid.	DISCRIMINAÇÃO DOS SERVIÇOS	Aliq.	P. Unit.	TOTAL
SLB		CORRESPONDENCIAS			11.983,18

RECEBIDO
Em: / /
Ass.:

VALOR TOTAL DA NOTA R$ 11.983,18

4o. OFICIO DE NOTAS DE BRASILIA
Autentico esta copia, conforme Art. 7,V da Lei 8935/94.
BRASILIA/DF, 19 de Dezembro de 2012
ANA HELIA MENDONÇA
ESCREVENTE AUTORIZADO
Selo:TJDFT20120091817312WGF
Disponivel no site www.tjdft.jus.br
WILSON JOSE DA SILVA

TRIBUNAL SUPERIOR ELEITORAL
Fls: 000247
CPAD/SJD

Bco Agência / Nr.Doc.crédito	Conta Corrente	Favorecido / Mensagem	Valor	Nr. Autenticação
Ocorrência: Pago, pagamentos para 30/11/2012				
001 3476-2	00.000.410.098-0	CONSTRUTORA AVILA DE AZE	4.584,16	7.E10.AA8.C74.389.14C
000000000000		Crédito efetuado		
399 1347-	00.000.116.657-1	CONTADORA SERVICOS CONTA	2.573,00	B.71A.EC7.2B8.AE5.EEF
000000000000		Crédito efetuado		
033 3100-	00.013.000.620-8	IRFATUR TURISMO E HOTELA	203,80	0.5D6.206.583.B13.334
000000000000		Crédito efetuado		
001 3477-0	00.000.029.382-2	NOVATEC COMERCIO E SERVI	480,00	A.122.1FA.ED5.C78.43F
000000000000		Crédito efetuado		
033 3178-	00.013.000.597-8	PRO EMPRESA INFORMATICA	6.222,25	3.2AE.112.EC0.418.129
000000000000		Crédito efetuado		
001 3475-4	00.000.022.158-9	R E LOCADORA LTDA-ME	440,00	6.2F7.14A.2AD.2B0.B9D
000000000000		Crédito efetuado		
001 3475-4	00.000.022.158-9	R E LOCADORA LTDA-ME	4.400,00	B.EBD.0FC.16E.E7B.CF3
000000000000		Crédito efetuado		
001 3475-4	00.000.022.158-9	R E LOCADORA LTDA-ME	440,00	D.681.353.619.F57.001
000000000000		Crédito efetuado		
001 2727-8	00.000.016.003-2	SCLN 316 SERVICOS POSTAI	5.845,57	F.33E.676.797.FB1.0F3
000000000000		Crédito efetuado		
001 2727-8	00.000.016.003-2	SCLN 316 SERVICOS POSTAI	1.621,60	0.3C1.66A.254.69D.C54
000000000000		Crédito efetuado		
Total parcial		0000010	26.810,38	
Total geral		0000010	26.810,38	

4o. OFICIO DE NOTAS DE BRASILIA
Autentico esta copia, conforme Art. 7,V da Lei 8935/94.
BRASILIA/DF, 19 de Dezembro de 2012
ANA HELIO MENDONCA
ESCREVENTE AUTORIZADO
Selo:TJDFT20120091617273NVAR
Disponivel no site www.tjdft.jus.br
WILSON JOSE DA SILVA

BANCO DO BRASIL

PARTIDO SOCIALISTA BRASILEIRO

Autorização para Liberação dos créditos - Pag302

23/11/2012

Favorecido	Inscrição	Banco Agencia Conta	Valor
Pagamentos para : 30/11/2012	Remessa : 002409		
SCLN 316 SERVICOS POST	10.807.066/0001-41	001 2727-8 00.000.016.003-2	5.845,57
Total parcial: R$	5.845,57	quantidade: 00001	
Total geral : R$	5.845,57	quantidade: 00001	

TRIBUNAL SUPERIOR ELEITORAL
Fls.: 000248
CPAD/SAD

Solicitamos e autorizamos a liberação para processamento do arquivo gerado pelo aplicativo Pagamentos de fornecedores, salários e outros, transmitido eletronicamente contendo 00001 registro(s) no valor total de R$ 5.845,57 em favor do(s) acima relacionado(s).

Prefixo da Agência : 3604-8
Conta Corrente Debitada: 00.000.412.231-3

PARTIDO SOCIALISTA BRASILEIRO

4o. OFICIO DE NOTAS DE BRASILIA
Autentica esta copia, conforme Art. 7,V da Lei 8935/94.
BRASILIA/DF, 20 de Dezembro de 2012
019-HELIO MENDONCA
ESCREVENTE AUTORIZADO
Selo:TJDFT20120091831904KOBY
Disponivel no site www.tjdft.jus.br
DIEGO LIMA DE CARVALHO

Alisson Jacinto de Moura
4º Ofício de Notas do DF
Escrevente Autorizado

Fernando Cardoso
Gerente de Relacionamento
3.224.989-6

VENC 98-11.12

TRIBUNAL SUPERIOR ELEITORAL
Fls: 000249
OPADI/SJD

ACF SCLN 316

SCLN 316 SERVIÇOS POSTAIS E TELEMATICOS LTDA-ME

Fone: (61) 3340-1350

SHCN CL. QD. 316 BL. A LOJA 07, 09 E 73 - TÉRREO LOJA 21
SUBSOLO - CEP: 70.775-980 - ASA NORTE - BRASÍLIA/DF

CNPJ: 10.807.066/0001-41 - CF/DF: 07.520.298/001-69

COMPROVANTE Nº

2456

CORREIOS

Cliente: PSB. Partido Socialista Brasileiro

Endereço: SCLN 304 Bl. A Ent. 63 Sobreloja

Fone: Cidade: Brasília Estado: DF

Insc. Estadual: CNPJ/CPF:

Nat. Operação: Cód. Fiscal:

P: Em, 19 de NOVEMBRO de 2012

Quant.	Unid.	DISCRIMINAÇÃO DOS SERVIÇOS	Aliq.	P. Unit.	TOTAL
531		Correspondências			5.845,57
				VALOR TOTAL DA NOTA R$	5845,57

RECEBIDO
Em: / /
Ass.

4o. OFÍCIO DE NOTAS DE BRASILIA
Autentico esta cópia, conforme Art. 7.V da Lei 8935/94.
BRASILIA/DF, 17 de Dezembro de 2012
ONI-HELIO MEDONCA
ESCREVENTE AUTORIZADO
Selo:TJDFT20120091817277SLEJ
Disponível no site www.cnft.jus.br
WILSON JOSE DA SILVA

BANCO DO BRASIL

PARTIDO SOCIALISTA BRASILEIRO

18/12/2012

Retorno de PROCESSAMENTO número: 4193 - Pag402

Bco Agência Nr.Doc.crédito	Conta Corrente	Favorecido Mensagem	Valor	Nr. Autenticação
Ocorrência: Pago, pagamentos para 13/12/2012				
001 1584-9 000000000000	00.000.011.672-6	PSB/MG Crédito efetuado	30.000,00	5.14C.813.6A7.F23.7E1
104 0007- 000000000000	00.000.001.185-4	RPY COM. DE MAT. DE PROD Crédito efetuado	297,00	7.9EB.390.6C0.029.BD6
001 2727-8 000000000000	00.000.016.003-2	SCLN 316 SERVICOS POSTAI Crédito efetuado	2.427,09	1.AED.133.004.06E.235
Total parcial		0000003	32.724,09	
Total geral		0000003	32.724,09	

JUSTIÇA ELEITORAL
Fls: 000250
CPAD/TSE

4o. OFICIO DE NOTAS DE BRASILIA
Autentico esta copia, conforme Art. 7,V da Lei 8935/94.
BRASILIA/DF, 19 de Marco de 2013
019-HELIO MENDONCA
ESCREVENTE AUTORIZADO
Selo:TJDFT20130090393008CHOR
Disponivel no site www.tjdft.jus.br
WILSON JOSE DA SILVA

Marlon Froz da Silva
4º Ofício de Notas de Brasília - DF
Escrevente Autorizado

BANCO DO BRASIL

PARTIDO SOCIALISTA BRASILEIRO
11/12/2012

Autorização para Liberação dos créditos - Pag302

Favorecido	Inscrição	Banco Agencia Conta	Valor
Pagamentos para : 13/12/2012	Remessa : 002451		
SCLN 316 SERVICOS POST	10.807.066/0001-41	001 2727-8 00.000.016.003-2	2.427,09
Total parcial: R$	2.427,09	quantidade: 00001	
Total geral : R$	2.427,09	quantidade: 00001	

TRIBUNAL SUPERIOR ELEITORAL
Fls: 000251
CPAD/SJ

Solicitamos e autorizamos a liberação para processamento do arquivo gerado pelo aplicativo Pagamentos de fornecedores, salários e outros, transmitido eletronicamente contendo 00001 registro(s) no valor total de R$ 2.427,09 em favor do(s) acima relacionado(s).

Prefixo da Agência : 3604-8
Conta Corrente Debitada: 00.000.412.231-3

PARTIDO SOCIALISTA BRASILEIRO

4º OFÍCIO DE NOTAS DE BRASILIA
Autentico esta copia, conforme Art. 7,V Lei 8935/94.
BRASILIA/DF, 17 de Janeiro de 2013
019-HELIO MENDONCA
ESCREVENTE AUTORIZADO
Selo:TJDFT20130090070900WKR
Disponivel no site www.tjdft.jus.br
WILSON JOSE DA SILVA

Felipe R. Petraglia Marcondes
Matr.: 3.191.210-9
Assistente A UN

TRIBUNAL SUPERIOR ELEITORAL
Fls.: 000252
CPAD/SAD

Venc. 13.12.2012

ACF SCLN 316

SCLN 316 SERVIÇOS POSTAIS E TELEMATICOS LTDA-ME

Fone: (61) 3340-1350

SHCN CL. QD. 316 BL. A LOJA 07, 09 E 73 - TÉRREO LOJA 21
SUBSOLO - CEP: 70.775-980 - ASA NORTE - BRASÍLIA/DF

CNPJ: 10.807.066/0001-41 - CF/DF: 07.520.298/001-69

COMPROVANTE Nº

2512

CORREIOS

Cliente: PSB

Endereço: SCLN 304 Bl. A Ent. 63 Sobreloja

Fone: Cidade: Brasília Estado: DF

Insc. Estadual: CNPJ/CPF:

Nat. Operação: Cód. Fiscal:

CEP: Em 04 de Dezembro de 2012

ant.	Unid.	DISCRIMINAÇÃO DOS SERVIÇOS	Aliq.	P. Unit.	TOTAL
94		Correspondências			2.427,09
		VALOR TOTAL DA NOTA R$			2.427,09

Em 1º OFÍCIO DE NOTAS DE BRASILIA
Autentica esta cópia, conforme Art. 7,V da Lei 8935/94.
BRASILIA/DF, 19 de Março de 2013
019-HELIO MENDONCA
ESCREVENTE AUTORIZADO
Selo: TJDFT20130090393002EWQW
Disponível no site www.tjdft.jus.br
WILSON JOSE DA SILVA

TRIBUNAL SUPERIOR ELEITORAL
Fls: 000253
CPAD/SJD

Bco Agência / Nr.Doc.crédito	Conta Corrente	Favorecido / Mensagem	Valor	Nr. Autenticação
Ocorrência: Pago, pagamentos para 28/12/2012				
001 3476-2	00.000.410.098-0	CONSTRUTORA AVILA DE AZE	4.584,16	5.5EE.FCE.FE2.490.706
000000000000		Crédito efetuado		
399 1347-	00.000.116.657-1	CONTADORA SERVICOS CONTA	2.573,00	7.C8F.DA8.E46.CDF.257
000000000000		Crédito efetuado		
001 3129-1	00.000.017.703-2	FUNDACAO JOAO MANGABEIRA	399.983,15	A.CC8.939.D2C.6B8.10D
000000000000		Crédito efetuado		
033 3100-	00.013.000.620-8	IRFATUR TURISMO E HOTELA	201,30	D.466.336.4CC.A7D.3BA
000000000000		Crédito efetuado		
001 3413-4	00.000.011.014-0	MAXFRIO AR CONDICIONADO	3.360,00	3.4A9.D89.6B7.317.E74
000000000000		Crédito efetuado		
237 1228-9	00.000.043.362-4	MYKONOS TURISMO E PASSAG	2.084,40	8.C8A.79C.7FA.B91.5BD
000000000000		Crédito efetuado		
237 1228-9	00.000.043.362-4	MYKONOS TURISMO E PASSAG	2.100,00	6.CF9.EEC.96E.264.D57
000000000000		Crédito efetuado		
341 3311-	00.000.010.058-4	NOBREGA E REIS ASS. E C	6.219,50	8.573.775.5E2.254.D0F
000000000000		Crédito efetuado		
001 3477-0	00.000.029.382-2	NOVATEC COMERCIO E SERVI	480,00	0.7DE.697.215.09B.3A7
000000000000		Crédito efetuado		
033 3178-	00.013.000.597-8	PRO EMPRESA INFORMATICA	6.222,25	B.47C.3B2.6BB.544.0CA
000000000000		Crédito efetuado		
001 3475-4	00.000.022.158-9	R E LOCADORA LTDA-ME	4.400,00	4.22B.04C.E9A.944.540
000000000000		Crédito efetuado		
001 2727-8	00.000.016.003-2	SCLN 316 SERVICOS POSTAI	1.477,63	F.4F9.C3A.0F3.F3D.E86
000000000000		Crédito efetuado		
Total parcial		0000012	433.685,39	
Total geral		0000012	433.685,39	

CUMPRABILIZADO

4o. OFICIO DE NOTAS DE BRASILIA
Autentico esta cópia, conforme Art. 7.º da Lei 8935/94.
BRASILIA/DF, 19 de Março de 2013
MARION FROZ DA SILVA
ESCREVENTE AUTORIZADO
Selo:TJDFT20130090384163MLNQ
Disponivel no site www.tjdft.jus.br
WILSON JOSE DA SILVA

Marion Froz da Silva
4º Ofício de Notas de Brasília-DF
Escrevente Autorizado

BANCO DO BRASIL

PARTIDO SOCIALISTA BRASILEIRO

Autorização para Liberação dos créditos - Pag302

27/12/2012

Favorecido	Inscrição	Banco Agencia Conta	Valor
Pagamentos para : 28/12/2012	Remessa : 002518		
SCLN 316 SERVICOS POST	10.807.066/0001-41	001 2727-8 00.000.016.003-2	1.477,63
Total parcial: R$	1.477,63	quantidade: 00001	
Total geral : R$	1.477,63	quantidade: 00001	

TRIBUNAL SUPERIOR ELEITORAL
Fls.: 000254
CPAD/SJD

Solicitamos e autorizamos a liberação para processamento do arquivo gerado pelo aplicativo Pagamentos de fornecedores, salários e outros, transmitido eletronicamente contendo 00001 registro(s) no valor total de R$ 1.477,63 em favor do(s) acima relacionado(s).

Prefixo da Agência : 3604-8
Conta Corrente Debitada: 00.000.412.231-3

PARTIDO SOCIALISTA BRASILEIRO

1º OFÍCIO DE NOTAS DE BRASILIA
Autentico esta cópia, conforme Art. 7.º da Lei 8935/94.
BRASILIA/DF, 19 de Março de 2013
019-HELIO MENDONCA
ESCREVENTE AUTORIZADO
Selo:TJDFT20130090384157QWYS
Disponivel no site www.tjdft.jus.br
WILSON JOSE DA SILVA

Termos e Firmas Conferem
Júlio Cesar Ramos
Gerente de Relacionamento
Matr.: 6.015.073-4

VENC. 27-12-2012

TRIBUNAL SUPERIOR ELEITORAL
Fls.: 000255
CPAD/SJD

ACF SCLN 316

SCLN 316 SERVIÇOS POSTAIS E TELEMATICOS LTDA-ME

Fone: (61) 3340-1350

SHCN CL. QD. 316 BL. A LOJA 07, 09 E 73 - TÉRREO LOJA 21
SUBSOLO - CEP: 70.775-980 - ASA NORTE - BRASÍLIA/DF

CNPJ: 10.807.066/0001-41 - CF/DF: 07.520.298/001-69

COMPROVANTE Nº

2584

CORREIOS

Cliente: PSB

Endereço: SCLN 304 Bl. A Sobreloja 01

Fone: Cidade: BRASILIA Estado:

Insc. Estadual: CNPJ/CPF: 01.421.697/0001-31

Nat. Operação: Cód. Fiscal:

CEP: Em, 18 de Dezembro de 2012

Quant.	Unid.	DISCRIMINAÇÃO DOS SERVIÇOS	Aliq.	P. Unit.	TOTAL
		Correspondências			1.477,65

RECEBIDO
Em: / /
Ass.:

4o. OFICIO DE NOTAS DE BRASILIA
Autentico esta cópia, conforme Art. 7,V da Lei 8935/94.
BRASILIA/DF, 19 de Março de 2013
019-HELIO MENDONCA
ESCREVENTE AUTORIZADO
Selo: TJDFT20130090384150GWHX
Disponível no site www.tjdft.jus.br
WILSON JOSE DA SILVA

VALOR TOTAL DA NOTA R$ 1477,65

TRIBUNAL SUPERIOR ELEITORAL
Fls: 000256
CPAD/SJD

PSB

PC 2012 – Diretório Nacional

3.1.2.01.02.03.00

Taxas de Condomínios

TRIBUNAL SUPERIOR ELEITORAL
Fls.: 000257
CPADI/SJD

A CÓPIA AUTENTICADA ESTA NA

CONTA 3.1.2.01.02.02.00 - LOCAÇÃO DE BENS IMÓVEIS

BANCO DO BRASIL

Retorno de PROCESSAMENTO número: 2977 - Pag402

PARTIDO SOCIALISTA BRASILEIRO
11/01/2012

Bco Agência Nr.Doc.crédito	Conta Corrente	Favorecido Mensagem	Valor	Nr. Autenticação
Ocorrência: Pago, pagamentos para 10/01/2012				
341 1528-000000000000	00.000.023.542-5	LOJA MACONICA AURORA DE Crédito efetuado	1.516,34	D.4C6.BDD.0C0.443.1E9
341 1528-000000000000	00.000.023.542-5	LOJA MACONICA AURORA DE Crédito efetuado	20.000,00	B.D0D.E45.212.4EA.8A4
Total parcial		0000002	21.516,34	
Total geral		0000002	21.516,34	

TRIBUNAL SUPERIOR ELEITORAL
Fls.: 000258
CPADI/SJD

4o. OFICIO DE NOTAS DE BRASILIA

Autentico esta copia, conforme Art. 7.V da Lei 8935/94.
BRASILIA/DF, 03 de Maio de 2012

019-FELIX MENDONCA
ESCREVENTE AUTORIZADO
Cód.: [illegible]20120[illegible]0619[illegible]20TWRH
Disponível no site www.tjdft.jus.br
[illegible] SANTOS FREITAS

Fundo de Souza Araújo
4º Ofício de Notas do DF
Escrevente Autorizado

BANCO DO BRASIL

Autorização para Liberação dos créditos - Pag302

PARTIDO SOCIALISTA BRASILEIRO
03/01/2012

Favorecido	Inscrição	Banco Agencia Conta		Valor
Pagamentos para : 10/01/2012		Remessa : 001482		
LOJA MACONICA AURORA D	00.676.148/0001-40	341 1528-	00.000.023.542-5	1.516,34
LOJA MACONICA AURORA D	00.676.148/0001-40	341 1528-	00.000.023.542-5	20.000,00
Total parcial: R$	21.516,34	quantidade: 00002		
Total geral : R$	21.516,34	quantidade: 00002		

TRIBUNAL SUPERIOR ELEITORAL
Fls.: 000259
CPADI/SJD

Solicitamos e autorizamos a liberação para processamento do arquivo gerado pelo aplicativo Pagamentos de fornecedores, salários e outros, transmitido eletronicamente contendo 00002 registro(s) no valor total de R$ 21.516,34 em favor do(s) acima relacionado(s).

Prefixo da Agência : 3604-8
Conta Corrente Debitada: 00.000.412.231-3

PARTIDO SOCIALISTA BRASILEIRO

4º OFICIO DE NOTAS DE BRASILIA
A[illegible] esta copia conforme Art. 7 V
[illegible] 9935/94.
BRASILIA/DF, 03 de Maio de 2012
019-HELIO MENDONCA
ESCREVENTE AUTORIZADO
[illegible] 7EURY
[illegible] site www.tjdft.jus.br
HUGO DOS SANTOS PREITAS

Arquivo da Cópia [illegible]
4º Ofício de Notas do DF
Escrevente Autorizado

Fernando Cardoso
Gerente de Relacionamento
3.224.989-6

TRIBUNAL SUPERIOR ELEITORAL
Fls.: 000260
CPAD / SND

AUG.·. RESP.·. E BENF.·. LOJ.·. SIMB.·.
AURORA DE BRASÍLIA Nº 1.634
Jurisdicionada ao Grande Oriente do Brasil e
Federada ao Grande Oriente do Distrito Federal

RECIBO

VALOR.....R$ 1.516,34

Recebemos do PARTIDO SOCIALISTA BRASILEIRO, a importância de 1.516,34 (Um mil e quinhentos e dezesseis reais e trinta e quatro centavos), referente as despesas condominiais do andar superior do prédio sito na SCLN 304 Bloco "A", no mês dezembro de 2011, conforme discriminação abaixo:

1/3 de despesas de serviço de vigilância	R$ 345,00
1/3 de despesas de jardinagem e limpeza	R$ 256,08
1/3 da CAESB - água	R$ 851,21
1/3 da CEB de iluminação de áreas comuns	R$ 64,05
TOTAL	**R$ 1.516,34**

Por ser verdade, firmamos o presente recibo.

Brasília - DF, 10 de janeiro de 2.012.

LOJA MAÇÔNICA AURORA DE BRASÍLIA

Henrique Celso Sousa Carvalho
Presidente

4o. OFICIO DE NOTAS DE BRASILIA
Autentico esta copia conforme Art. 7,V da Lei 8935/94.
BRASILIA/DF, 03 de Maio de 2012
019-HELIO MENDONCA
ESCREVENTE AUTORIZADO
Selo: TJDFT20120090619711SWUTI
Disponivel no site www.tjdft.jus.br
HUGO DOS SANTOS FREITAS
Hugo de Souza Araújo
4º Ofício de Notas do DF
Escrevente Autorizado

BANCO DO BRASIL

Retorno de PROCESSAMENTO número: 3010 - Pag402

PARTIDO SOCIALISTA BRASILEIRO
19/01/2012

Bco Agência Nr.Doc.crédito	Conta Corrente	Favorecido Mensagem	Valor	Nr. Autenticação
Ocorrência: Pago, pagamentos para 18/01/2012				
001 2802-9 000000000000	00.000.015.563-2	IRACILDA SANTOS BARBOSA Crédito efetuado	430,00	A.A2D.34D.441.2F5.C83
001 2802-9 000000000000	00.000.015.563-2	IRACILDA SANTOS BARBOSA Crédito efetuado	3.500,00	8.EDD.F37.B3C.EDC.FF6
001 2802-9 000000000000	00.000.015.563-2	IRACILDA SANTOS BARBOSA Crédito efetuado	800,00	2.162.5B1.4C2.06F.83A
237 1228-9 000000000000	00.000.043.362-4	MYKONOS TURISMO E PASSAG Crédito efetuado	2.848,00	6.9C9.81A.7DF.13F.54B
237 1228-9 000000000000	00.000.043.362-4	MYKONOS TURISMO E PASSAG Crédito efetuado	11.692,00	6.65E.CBB.450.5B2.2B9
Total parcial		0000005	19.270,00	
Total geral		0000005	19.270,00	

Tribunal Superior Eleitoral
Fls. 261
CPADI/SJD

4o. OFICIO DE NOTAS DE BRASILIA

Autentico esta copia, conforme Art. 7.V da Lei 8935/94.
BRASILIA/DF, 03 de Maio de 2012

019-HELIO MENDONÇA
ESCREVENTE AUTORIZADO
Selo: TJDFT2012000062023OKMYX
Disponivel no site www.tjdft.jus.br
HUGO DOS SANTOS FREITAS

A CÓPIA AUTENTICADA ESTA NA

CONTA 3.1.2.01.02.02.00 - LOCAÇÃO DE BENS IMÓVEIS

TRIBUNAL SUPERIOR ELEITORAL
Fls.: 000261
CPADI/SJD

BANCO DO BRASIL

Autorização para Liberação dos créditos - Pag302

PARTIDO SOCIALISTA BRASILEIRO

17/01/2012

Favorecido	Inscrição	Banco	Agencia	Conta	Valor
Pagamentos para : 18/01/2012		Remessa : 001502			
IRACILDA SANTOS BARBOS	042.594.164-72	001	2802-9	00.000.015.563-2	3.500,00
IRACILDA SANTOS BARBOS	042.594.164-72	001	2802-9	00.000.015.563-2	800,00

Total parcial: R$ 4.300,00 quantidade: 00002

Total geral : R$ 4.300,00 quantidade: 00002

TRIBUNAL SUPERIOR ELEITORAL
Fls.: 000262
CPADI/SJD

Solicitamos e autorizamos a liberação para processamento do arquivo gerado pelo aplicativo Pagamentos de fornecedores, salários e outros, transmitido eletronicamente contendo 00002 registro(s) no valor total de R$ 4.300,00 em favor do(s) acima relacionado(s).

Prefixo da Agência : 3604-8
Conta Corrente Debitada: 00.000.412.231-3

PARTIDO SOCIALISTA BRASILEIRO

4o. OFICIO DE NOTAS DE BRASILIA
Autentico esta copia, conforme Art. 7.V da Lei 8935/94.
BRASILIA/DF, 03 de Maio de 2012
019 HELIO MENDONCA
ESCREVENTE AUTORIZADO
Selo: TJDFT20120090620226ULYD
Disponivel no site www.tjdft.jus.br
[illegible] DOS SANTOS FREITAS

PROTOCOLO
08 FEV 2012
BANCO DO BRASIL S.A.
Parlamento - (DF)

TRIBUNAL SUPERIOR ELEITORAL
Fls.: 000263
CPADI/SAD

RECIBO DE CONDOMÍNIO

(R$ 800,00)

Recebi do P.S.B. – Partido Social Brasileiro, com sede na SCLN 304, bloco C – sobreloja, Brasilia-DF, CEP 70.736-510,através de depósito bancário em data de 18.01.12, na c/c 15.563-2, Ag. 2802-9, Banco do Brasil, a quantia supra de R$ 800,00 (oitocentos reais), referente ao pagamento do **CONDOMÍNIO** do 1°. andar do imóvel situado na Estrada do Encanamento, 149, Parnamirim, Recife-PE - Galeria Esquina 149- , local onde funciona seu escritório, correspondente ao mês de **JANEIRO do corrente ano.**

Pela quantia ora recebida, dou plena, geral e irrevogável quitação, nada tendo a reclamar em juízo ou fora dele.

Recife, 19 de janeiro de 2012.

Iracilda Santos Barbosa
p.p. das proprietárias do imóvel

4o. OFICIO DE NOTAS DE BRASILIA
Autentico esta copia conforme Art. 7,V da Lei 8935/94.
BRASILIA/DF, 03 de Maio de 2012
019-HELIO MENDONCA
ESCREVENTE AUTORIZADO
Selo: TJDFT20120090620216BZXY
Disponivel no site www.tjdft.jus.br
HUGO DOS SANTOS FREITAS
iracilda recibos iracilda.rcb

BANCO DO BRASIL

Retorno de PROCESSAMENTO número: 3056 - Pag402

PARTIDO SOCIALISTA BRASILEIRO
08/02/2012

Bco Agência Nr.Doc.crédito	Conta Corrente	Favorecido Mensagem	Valor	Nr. Autenticação
Ocorrência: Pago, pagamentos para 07/02/2012				
001 2802-9 000000000000	00.000.015.563-2	IRACILDA SANTOS BARBOSA Crédito efetuado	3.500,00	8.515.99C.128.341.EDB
001 2802-9 000000000000	00.000.015.563-2	IRACILDA SANTOS BARBOSA Crédito efetuado	800,00	2.829.D23.8BC.8AD.50D
Total parcial		0000002	4.300,00	
Total geral		0000002	4.300,00	

Tribunal Superior Eleitoral
Fls. 264
CPADI/SJD

4o. OFICIO DE NOTAS DE BRASILIA
Autentico esta copia, conforme Art. 7,V da Lei 8935/94.
BRASILIA/DF, 08 de Maio de 2012
OLD-MEDIO MENDONCA
ESCREVENTE AUTORIZADO
Selo: TJDFT20120090403031LEU
Disponivel no site www.tjdft.jus.br
SANDRO ROMUALDO DE OLIVEIRA BARBOZA

Arquivo do Oficial Público
4º Ofício de Notas do DF
Escrevente Autorizado

A CÓPIA AUTENTICADA ESTA NA

CONTA 3.1.2.01.02.02.00 - LOCAÇÃO DE BENS IMÓVEIS

TRIBUNAL SUPERIOR ELEITORAL
Fls. 000264
CPADI/SJD

BANCO DO BRASIL

Autorização para Liberação dos créditos - Pag302

PARTIDO SOCIALISTA BRASILEIRO
03/02/2012

Favorecido	Inscrição	Banco Agencia Conta		Valor
Pagamentos para : 06/02/2012		Remessa : 001524		
IRACILDA SANTOS BARBOS	042.594.164-72	001 2802-9	00.000.015.563-2	3.500,00
IRACILDA SANTOS BARBOS	042.594.164-72	001 2802-9	00.000.015.563-2	800,00

Total parcial: R$ 4.300,00 quantidade: 00002

Total geral : R$ 4.300,00 quantidade: 00002

TRIBUNAL SUPERIOR ELEITORAL
Fls.: 000265
CPADI/SAP

Solicitamos e autorizamos a liberação para processamento do arquivo gerado pelo aplicativo Pagamentos de fornecedores, salários e outros, transmitido eletronicamente contendo 00002 registro(s) no valor total de R$ 4.300,00 em favor do(s) acima relacionado(s).

Prefixo da Agência : 3604-8
Conta Corrente Debitada: 00.000.412.231-3

PARTIDO SOCIALISTA BRASILEIRO

4o. OFICIO DE NOTAS DE BRASILIA
Autentico esta copia, conforme Art. 7,V da Lei 8935/94.
BRASILIA/DF, 08 de Maio de 2012
019-HELIO MENDONCA
ESCREVENTE AUTORIZADO
Selo:TJDFT20120090640300SCCV
Disponivel no site www.tjdft.jus.br
SARJOB ROMUALDO DE OLIVEIRA BARBOZA

Aroldo de Souza Araujo
4º Ofício de Notas do DF
Escrevente Autorizado

PROTOCOLO
24 FEV. 2012
BANCO DO BRASIL S.A.
Parlamento - (DF)

TRIBUNAL SUPERIOR ELEITORAL
Fls.: 000266
CRADI/SJD

RECIBO DE CONDOMÍNIO

(R$ 800,00)

Recebi do P.S.B. – Partido Social Brasileiro, com sede na SCLN 304, bloco C – sobreloja, Brasilia-DF, CEP 70.736-510,através de depósito bancário em data de 18.01.12, na c/c 15.563-2, Ag. 2802-9, Banco do Brasil, a quantia supra de R$ 800,00 (oitocentos reais), referente ao pagamento do **CONDOMÍNIO** do 1°. andar do imóvel situado na Estrada do Encanamento, 149, Parnamirim, Recife-PE - Galeria Esquina 149- , local onde funciona seu escritório, correspondente ao mês de **FEVEREIRO do corrente ano.**

Pela quantia ora recebida, dou plena, geral e irrevogável quitação, nada tendo a reclamar em juízo ou fora dele.

Recife, 05 de fevereiro de 2012.

Iracilda Santos Barbosa
p.p. das proprietárias do imóvel

4o. OFICIO DE NOTAS DE BRASILIA
Autentico esta cópia, conforme Art. 7,V da Lei 8935/94.
BRASILIA/DF, 08 de Maio de 2012
019-NILTO MENDONCA
ESCREVENTE AUTORIZADO
Selo:TJDFT20120000640294LEZR
Disponivel no site www.tjdft.jus.br
SARJOB RONUALDO DE OLIVEIRA BARBOZA

Arnaldo de Souza
4º Ofício de Notas do DF
Escrevente Autorizado

\iracilda\recibos\iracilda.rcb

TRIBUNAL SUPERIOR ELEITORAL
Fls.: 000267
CPAD/SAJ

Comp	Banco	Agência	DV	C1	Conta	C2	Série	Cheque N.o	C3	
452	001	3604	8	6	412.231-3	6	800	855601	6	R$(1.175,14)

Pague por este cheque a quantia de (UM MIL, CENTO E SETENTA E CINCO REAIS E QUATORZE CENTAVOS) $$$

$$$

Banco Itaú S.A.

Cedente	CPF/CNPJ	Sacado	Vencimento
LOJA MACONICA AURORA DE BRASIL	00.676.148/0001-40	PARTIDO SOCIALISTA BRASILEIRO	10/02/2012

Endereço Cedente/Sacador Avalista
SCLN 304 BLOCO A SUBSOLO - ASA NORTE - BRASILIA - DF - CEP.70736-510

Agência/Código Cedente	Nosso Número	Num. do Documento	Valor do documento (R$)
1528/23542-5	175/20111459-8	psbcondomi	1.175,14

Autenticação mecânica — Recibo do Sacado

TRIBUNAL SUPERIOR ELEITORAL
Fls.: 000268
ASSESSORIA JURÍDICA

Itaú Banco Itaú S.A. | 341-7 | 34191.75207 11145.981525 82354.250001 3 5239000011751 4

Local de Pagamento
ATÉ O VENCIMENTO, PREFERENCIALMENTE NO ITAÚ
APÓS O VENCIMENTO, SOMENTE NO ITAÚ

Vencimento: 10/02/2012

Cedente
LOJA MACONICA AURORA DE BRASIL

Agência/Código Cedente: 1528/23542-5

Data do Documento	Num. do Documento	Espécie Doc.	Aceite	Data do Processamento
01/02/2012	psbcondomi	ND	N	01/02/2012

Uso do Banco	Carteira	Espécie	Quantidade	Valor
	175	R$		

Nosso Número: 175/20111459-8

Instruções (Todas informações deste boleto são de exclusiva responsabilidade do cedente.)

REFERENTE DESPESAS CONDOMINIAIS DO PARTIDO SOCIALISTA BRASILEIRO SITO
NA SCLN 304 BLOCO "A" ENT 63, NO PERÍODO 01 A 31 DE JANEIRO 2012
1/3 de despesas de serviço de vigilância (1057,22m²)... R$ 363,28
1/3 de despesas jardinagem e limpeza (1057,22m²). R$256,08
1/3 CAESB(1057,22m²).R$452,80 / 1/3 CEB(1057,22m²).R$102,98
Total ... R$1.175,14 - RATEIO PELA AREA ALUGADA - (1057,22m²)

(=) Valor do Documento: 1.175,14
(-) Desconto/Abatimento:
(+) Mora/Multa:
(=) Valor Cobrado:

Em 5/12/2003

Loja Maçônica Aurora de Brasília

Sacado
PARTIDO SOCIALISTA BRASILEIRO — 01421697000137
SCLN 304 BLOCO A PAVIMENTO SUPEIROR E63
70736-510 ASA NORTE BRASILIA DF

Sacador/Avalista

Banco Itaú S.A. - CNPJ 60.701.190

Autenticação mecânica — Ficha de Compensação

4o. OFICIO DE NOTAS DE BRASILIA
Código de Baixa: 175/20111459-8
Autentico esta cópia, conforme Art. 7,V da Lei 8935/94.
BRASILIA/DF, 08 de Maio de 2012

019-HELIO MENDONCA
ESCREVENTE AUTORIZADO
Selo:TJDFT20120906[illegible]KOUI
Disponivel no site www.tjdft.jus.br
SARJOB ROMUALDO DE OLIVEIRA BARBOZA

Arnaldo de Souza Araújo
4º Ofício de Notas do DF
Escrevente Autorizado

TRIBUNAL SUPERIOR ELEITORAL
Fls.: 000269
CPAD/SAO

AUG.·. RESP.·. E BENF.·. LOJ.·. SIMB.·.
AURORA DE BRASÍLIA Nº 1.634
Jurisdicionada ao Grande Oriente do Brasil e
Federada ao Grande Oriente do Distrito Federal

RECIBO

VALOR.....R$ 1.175,14

Recebemos do PARTIDO SOCIALISTA BRASILEIRO, a importância de 1.175,14 (Um mil e cento e setenta e cinco reais e quatorze centavos,), referente as despesas condominiais do andar superior do prédio sito na SCLN 304 Bloco "A", no mês janeiro de 2012, conforme discriminação abaixo:

1/3 de despesas de serviço de vigilância	R$	363,28
1/3 de despesas de jardinagem e limpeza	R$	256,08
1/3 da CAESB - água	R$	452,80
1/3 da CEB de iluminação de áreas comuns	R$	102,98
TOTAL	**R$**	**1.175,14**

Por ser verdade, firmamos o presente recibo.

Brasília - DF, 10 de fevereiro de 2.012.

LOJA MAÇÔNICA AURORA DE BRASÍLIA

Henrique Celso Sousa Carvalho
Presidente

4o. OFICIO DE NOTAS DE BRASILIA
Autentico esta cópia, conforme Art. 7,V da Lei 8935/94.
BRASILIA/DF, 08 de Maio de 2012
019-HELIO PENDONCA
ESCREVENTE AUTORIZADO
Selo:TJDFT20120000064024VSIE
Verificável no site www.tjdft.jus.br
SARJOB ROMUALDO DE OLIVEIRA BARBOZA
Acervo de Substabelecimento
4º Ofício de Notas do DF
Escrevente Autorizado

A CÓPIA AUTENTICADA ESTA NA

CONTA 3.1.2.01.02.02.00 - LOCAÇÃO DE BENS IMÓVEIS

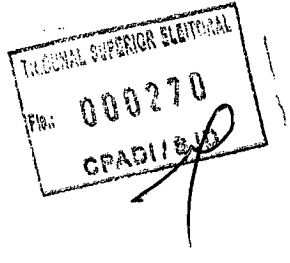

BANCO DO BRASIL

PARTIDO SOCIALISTA BRASILEIRO

Autorização para Liberação dos créditos - Pag302

24/02/2012

Favorecido	Inscrição	Banco	Agencia	Conta	Valor
Pagamentos para : 05/03/2012		Remessa : 001539			
IRACILDA SANTOS BARBOS	042.594.164-72	001	2802-9	00.000.015.563-2	3.500,00
IRACILDA SANTOS BARBOS	042.594.164-72	001	2802-9	00.000.015.563-2	800,00
Total parcial: R$	4.300,00	quantidade: 00002			
Total geral : R$	4.300,00	quantidade: 00002			

TRIBUNAL SUPERIOR ELEITORAL
Fls: 000271
CPAD/SEJD

Solicitamos e autorizamos a liberação para processamento do arquivo gerado pelo aplicativo Pagamentos de fornecedores, salários e outros, transmitido eletronicamente contendo 00002 registro(s) no valor total de R$ 4.300,00 em favor do(s) acima relacionado(s).

Prefixo da Agência : 3604-8
Conta Corrente Debitada: 00.000.412.231-3

PARTIDO SOCIALISTA BRASILEIRO

1º Ofício de Notas de Brasília-DF
Escrevente Autorizado

PROTOCOLO
08 MAR. 2012
BANCO DO BRASIL S.A.
Parlamento - (DF)

BANCO DO BRASIL

Retorno de PROCESSAMENTO número: 3107 - Pag402

PARTIDO SOCIALISTA BRASILEIRO
06/03/2012

Bco Agência / Nr.Doc.crédito	Conta Corrente	Favorecido / Mensagem		Valor	Nr. Autenticação
Ocorrência: Pago, pagamentos para 05/03/2012					
001 2802-9	00.000.015.563-2	IRACILDA SANTOS BARBOSA		3.500,00	3.7FB.36B.9E7.039_0F4
000000000000		Crédito efetuado			
001 2802-9	00.000.015.563-2	IRACILDA SANTOS BARBOSA		800,00	D.28D.02E.E90.AB6.23C
000000000000		Crédito efetuado			
Total parcial		0000002	4.300,00		
Total geral		0000002	4.300,00		

TRIBUNAL SUPERIOR ELEITORAL
Fls.: 000272
CPAD/SJD

Hélio Mendonça
1º Ofício de Notas de Brasília-DF
Escrevente Autorizado

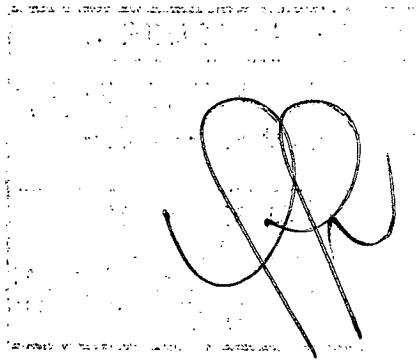

000273

RECIBO DE CONDOMÍNIO

(R$ 1,200,00)

Recebi do P.S.B. – Partido Social Brasileiro, com sede na SCLN 304, bloco C – sobreloja, Brasilia-DF, CEP 70.736-510,através de depósito bancário em data de 18.01.12, na c/c 15.563-2, Ag. 2802-9, Banco do Brasil, a quantia supra de R$ 1.200,00 (hum mil e duzentos reais), referente ao pagamento do **CONDOMÍNIO** do 1°. andar do imóvel situado na Estrada do Encanamento, 149, Parnamirim, Recife-PE - Galeria Esquina 149- , local onde funciona seu escritório, correspondente ao mês de **MARÇO do corrente ano.**

Pela quantia ora recebida, dou plena, geral e irrevogável quitação, nada tendo a reclamar em juízo ou fora dele.

Recife, 05 de março de 2012.

Iracilda Santos Barbosa
p.p. das proprietárias do imóvel

Hélio Mendonça
4º Ofício de Notas de Brasília-DF
Escrevente Autorizado

4o. OFICIO DE NOTAS DE BRASILIA
Autentico esta copia, conforme Art. 7,V da Lei 8935/94.
BRASILIA/DF, 09 de Maio de 2012
005-ARNOLDO DE SOUZA ARAUJO
ESCREVENTE AUTORIZADO
Selo:TJDFT20120090648509CKEU
Disponivel no site www.tjdft.jus.br
LEANDRO REGIS MEDEIROS

\iracilda\recibos\iracilda.rcb

+ [illegible] está em 16/03/12
[illegible]
recebeu [illegible]
[illegible]
[illegible] 308,00
[illegible] 49,00
[illegible]

EM BRANCO
4º OF. NOTAS-DF

A CÓPIA AUTENTICADA ESTA NA

CONTA 3.1.2.01.02.02.00 - LOCAÇÃO DE BENS IMÓVEIS

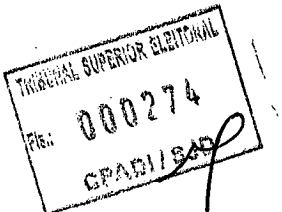

BANCO DO BRASIL

Retorno de PROCESSAMENTO número: 3124 - Pag402

PARTIDO SOCIALISTA BRASILEIRO

13/03/2012

Bco Agência Nr.Doc.crédito	Conta Corrente	Favorecido Mensagem	Valor	Nr. Autenticação
Ocorrência: Pago, pagamentos para 12/03/2012				
341 1528-000000000000	00.000.023.542-5	LOJA MACONICA AURORA DE Crédito efetuado	1.277,21	9.ED5.8B1.CF4.6A6.412
341 1528-000000000000	00.000.023.542-5	LOJA MACONICA AURORA DE Crédito efetuado	20.000,00	C.03A.48A.4A8.9F5.F01
Total parcial		0000002	21.277,21	
Total geral		0000002	21.277,21	

TRIBUNAL SUPERIOR ELEITORAL
Fls.: 000275
CPAD/SEP

Hélio Mendonça
1º Ofício de Notas de Brasília-DF
Escrevente Autorizado

BANCO DO BRASIL

PARTIDO SOCIALISTA BRASILEIRO

Autorização para Liberação dos créditos - Pag302

01/03/2012

Favorecido	Inscrição	Banco Agencia Conta	Valor
Pagamentos para : 12/03/2012	Remessa : 001553		
LOJA MACONICA AURORA D	00.676.148/0001-40	341 1528- 00.000.023.542-5	1.277,21
LOJA MACONICA AURORA D	00.676.148/0001-40	341 1528- 00.000.023.542-5	20.000,00
Total parcial: R$	21.277,21	quantidade: 00002	
Total geral : R$	21.277,21	quantidade: 00002	

TRIBUNAL SUPERIOR ELEITORAL
Fls: 000276
CPAD/SIA

Solicitamos e autorizamos a liberação para processamento do arquivo gerado pelo aplicativo Pagamentos de fornecedores, salários e outros, transmitido eletronicamente contendo 00002 registro(s) no valor total de R$ 21.277,21 em favor do(s) acima relacionado(s).

Prefixo da Agência : 3604-8
Conta Corrente Debitada: 00.000.412.231-3

PARTIDO SOCIALISTA BRASILEIRO

Hélio Mendonça
4º Ofício de Notas de Brasília-DF

Fernando Cardoso
Gerente de Relacionamento
8224980-6

TRIBUNAL SUPERIOR ELEITORAL
Fls: 000277
CPAD/SJD

AUG.·. RESP.·. E BENF.·. LOJ.·. SIMB.·.
AURORA DE BRASÍLIA Nº 1.634
Jurisdicionada ao Grande Oriente do Brasil e
Federada ao Grande Oriente do Distrito Federal

RECIBO

VALOR.....R$ 1.277,21

Recebemos do PARTIDO SOCIALISTA BRASILEIRO, a importância de 1.277,21 (Um mil e duzentos e setenta e sete reais e vinte e um centavos,), referente as despesas condominiais do andar superior do prédio sito na SCLN 304 Bloco "A", no mês fevereiro de 2012, conforme discriminação abaixo:

1/3 de despesas de serviço de vigilância	R$	363,28
1/3 de despesas de jardinagem e limpeza	R$	256,08
1/3 da CAESB - água	R$	554,09
1/3 da CEB de iluminação de áreas comuns	R$	103,76
TOTAL	**R$**	**1.277,21**

4o. OFICIO DE NOTAS DE BRASILIA
Autentico esta copia, conforme Art. 7, da Lei 8935/94.
BRASILIA/DF, 09 de Maio de 2012
005-ARNALDO DE SOUSA ARAUJO
ESCREVENTE AUTORIZADO
Selo:TJDFT20120090048629QZTD
Disponivel no site www.tjdft.jus.br
ECIVIO REGIS MEDEIROS

Por ser verdade, firmamos o presente recibo.

Brasília - DF, 12 de março de 2.012.

LOJA MAÇÔNICA AURORA DE BRASÍLIA

Hélio Mendonça
4º Ofício de Notas de Brasília-DF
Escrevente Autorizado

Henrique Celso Sousa Carvalho
Presidente

BANCO DO BRASIL

PARTIDO SOCIALISTA BRASILEIRO

Retorno de PROCESSAMENTO número: 3140 - Pag402

19/03/2012

Bco Agência	Conta Corrente	Favorecido		Valor	Nr. Autenticação
Nr.Doc.crédito		Mensagem			
Ocorrência: Pago, pagamentos para 16/03/2012					
001 2802-9	00.000.015.563-2	IRACILDA SANTOS BARBOSA		777,00	1.2B3.C60.F51.E72.0F0
000000000000		Crédito efetuado			
Total parcial		0000001	777,00		
Total geral		0000001	777,00		

TRIBUNAL SUPERIOR ELEITORAL
FLS. 000278

4o. OFICIO DE NOTAS DE BRASILIA

Autentico esta copia, conforme Art. 7,V da Lei 8935/94.
BRASILIA/DF, 09 de Maio de 2012

005-ARQLDO DE SOUZA ARAUJO
ESCREVENTE AUTORIZADO
Selo:TJDFT20120094850GLDQB
Disponivel no site www.tjdft.jus.br
SARJOB ROMUALDO DE OLIVEIRA BARBOZA

Hélio Mendonça
4º Ofício de Notas de Brasília-DF
Escrevente Autorizado

BANCO DO BRASIL

Autorização para Liberação dos créditos - Pag302

PARTIDO SOCIALISTA BRASILEIRO
15/03/2012

Favorecido	Inscrição	Banco Agencia Conta	Valor
Pagamentos para : 16/03/2012		Remessa : 001565	
IRACILDA SANTOS BARBOS	042.594.164-72	001 2802-9 00.000.015.563-2	777,00
Total parcial: R$	777,00	quantidade: 00001	
Total geral : R$	777,00	quantidade: 00001	

TRIBUNAL SUPERIOR ELEITORAL
Fls.: 000279
CPADI/SJD

Solicitamos e autorizamos a liberação para processamento do arquivo gerado pelo aplicativo Pagamentos de fornecedores, salários e outros, transmitido eletronicamente contendo 00001 registro(s) no valor total de R$ 777,00 em favor do(s) acima relacionado(s).

Prefixo da Agência : 3604-8
Conta Corrente Debitada: 00.000.412.231-3

PARTIDO SOCIALISTA BRASILEIRO

4o. OFICIO DE NOTAS DE BRASILIA
Autentico esta copia, conforme Art. 7,V da Lei 8935/94.
BRASILIA/DF, 09 de Maio de 2012
005-ARNOLDO DE SOUZA ARAUJO
ESCREVENTE AUTORIZADO
Selo:TJDFT20120090648502LXPS
Disponivel no site www.tjdft.jus.br
SARJOB ROMUALDO DE OLIVEIRA BARBOZA

Hélio Mendonça
4º Ofício de Notas de Brasília-DF
Escrevente Autorizado

PROTOCOLO
28 MAR. 2012
BANCO DO BRASIL S.A.
Parlamento - (DF)

EM BRANCO
4º OF. NOTAS

Assunto: Complementação pagamento galeria esquina 149

De: Iracilda Barbosa (iracildabarbosa@hotmail.com)

Para: cachequer@yahoo.com.br;

Data: Quarta-feira, 7 de Março de 2012 23:10

TRIBUNAL SUPERIOR ELEITORAL
Fls: 000280
CPAD/SAD

Prezada Sra. Cacilda,

Acredito que a Sra. não tenha lido a tempo o e-mail que enviei na sexta-feira passada (dia 02/03), e por isso o depósito de março foi efetuado a menor. É compreensível.

Peço-lhe, então, a gentileza de providenciar a complementação do pagamento, conforme os valores indicados na mensagem em referência, cuja cópia segue anexa.

Atenciosamente,

Iracilda Barbosa

From: iracildabarbosa@hotmail.com
To: cachequer@yahoo.com.br
Subject: pagamentos galeria esquina 149
Date: Fri, 2 Mar 2012 16:24:43 +0000

Sra. Cacilda,

Tendo em vista os últimos aumentos de salário, encargos sociais, água, energia elétrica , etc... Houve um reajuste no valor do condomínio da Galeria Esquina 149, onde o PSB tem 04 salas locadas. Já no próximo dia 05 o valor do condomínio de cada sala será de R$ 300,00 (trezentos reais)cada uma, perfazendo um total de R$ 1.200,00. Houve também um rateio no valor de R$ 82,00 (oitenta e dois reais), para cada sala, a fim de cobrir o déficit dos meses de janeiro e fevereiro. Tudo isto foi aprovado em Assembléia realizada entre os condôminos. Desta forma, o valor do pagamento do condomínio do próximo dia 05 será de R$ 1,200,00 mais R$ 328,00, perfazendo um total de R$ 1.528,00 (um mil quinhentos e vinte e oito reais).

Quanto ao pagamento do IPTU, não foi possível efetuá-lo no dia 10.02.12 (data do vencimento), vez que a Sra. só me informou que não podia realizar o mesmo, após às 16,00 horas daquele dia. Era uma sexta-feira e não estava com as guias em mãos, pois as mesmas estavam em seu poder, por esta razão, houve um acréscimo no valor do IPTU de R$ 49,00 (quarenta e nove reais), que deverei ser ressarcida. Já lhe enviei os recibos do mês de fevereiro juntamente com os comprovantes do IPTU pagos e a planilha do condomínio justificando o aumento.

Estarei ao seu dispor para dirimir qualquer dúvida.

Obrigada e bom fim de semana

Iracilda Barbosa

O condominio foi pago em 05/03/12 valor $800.00

Pagamento de
400.00 de reajuste
328.00 T. Extra
49.00 Diferença IPTU

TRIBUNAL SUPERIOR ELEITORAL
Fls.: 000281
CPAD/ASJD

RECIBO REFERENTE AO IPTU/12 GALERIA 1º. ANDAR

(R$ 948,64)

Recebi do P.S.B. – Partido Social Brasileiro, com sede na SCLN 304, bloco C – sobreloja, Brasilia-DF, CEP 70.736-510,através de depósito bancário, na c/c 15.563-2, Ag. 2802-9, Banco do Brasil, a quantia supra de R$ 948,64 (novecentos e quarenta e oito reais e sessenta e quatro centavos), referente ao pagamento do **IPTU/12,** das salas 101, 102, 103 e 104 do 1º. andar do imóvel situado na Estrada do Encanamento, 149, Parnamirim, Recife-PE - Galeria Esquina 149- , local onde funciona seu escritório.

Pela quantia ora recebida, dou plena, geral e irrevogável quitação, nada tendo a reclamar em juízo ou fora dele.

Recife, 20 de março de 2012.

Iracilda Santos Barbosa
p.p. das proprietárias do imóvel

4o. OFICIO DE NOTAS DE BRASILIA
Autentico esta copia, conforme Art. 7,V da Lei 8935/94.
BRASILIA/DF, 26 de Fevereiro de 2013
019-HELIO MENDONCA
ESCREVENTE AUTORIZADO
Selo:TJDFT20130090216750AUOJ
Disponivel no site www.tjdft.jus.br
WILSON JOSE DA SILVA

\iracilda\recibosiracilda.rcb

Restante do pagamento
13/02/12 - 245,45
16/03/12 - 49,00

EM BRANCO
4º OF. NOTAS-DF

Bco Agência	Conta Corrente	Favorecido	Valor	Nr. Autenticação
Nr.Doc.crédito		Mensagem		
Ocorrência: Pago, pagamentos para 05/04/2012				
001 1004-9	00.000.005.925-0	BEL PONTO BORDADOS E CON	1.300,00	D.377.42F.8F0.4B0.FD0
000000000000		Crédito efetuado		
001 2802-9	00.000.015.563-2	IRACILDA SANTOS BARBOSA	1.200,00	3.2ED.446.75D.EC6.2B1
000000000000		Crédito efetuado		
001 2802-9	00.000.015.563-2	IRACILDA SANTOS BARBOSA	3.500,00	A.774.2E6.DC7.A3D.DDD
000000000000		Crédito efetuado		
001 3373-1	00.000.012.645-4	ISAIAS CARDOSO LARA ME	6.360,00	9.128.7AF.76B.126.85B
000000000000		Crédito efetuado		
001 3475-4	00.000.022.158-9	R E LOCADORA LTDA-ME	11.374,00	9.7F9.A72.BD6.D22.9E0
000000000000		Crédito efetuado		
001 3475-4	00.000.022.158-9	R E LOCADORA LTDA-ME	1.156,00	7.102.45B.399.48A.319
000000000000		Crédito efetuado		
001 3475-4	00.000.022.158-9	R E LOCADORA LTDA-ME	1.408,70	8.171.7CA.C10.EFA.BEE
000000000000		Crédito efetuado		
001 4037-1	00.000.006.693-1	TC GRAFICA E EDITORA LTD	2.800,00	5.81E.430.DAC.F4E.636
000000000000		Crédito efetuado		
001 4037-1	00.000.006.693-1	TC GRAFICA E EDITORA LTD	14.300,00	9.AB5.530.B97.FAF.B91
000000000000		Crédito efetuado		
001 4037-1	00.000.006.693-1	TC GRAFICA E EDITORA LTD	3.170,00	E.A23.8DC.38E.63A.A78
000000000000		Crédito efetuado		
Total parcial		0000010	46.568,70	
Total geral		0000010	46.568,70	

TRIBUNAL SUPERIOR ELEITORAL
Fls.: 000282
CPAD/SJP

Araújo de Souza Araújo
4º Ofício de Notas do DF
Escrevente Autorizado

4o. OFICIO DE NOTAS DE BRASILIA
Autentico esta cópia, conforme Art. 7,V da Lei 8935/94.
BRASILIA/DF, 18 de Maio de 2012
019-HELIO MENDONCA
ESCREVENTE AUTORIZADO
Selo:TJDFT20120090711095MRXE
Disponivel no site www.tjdft.jus.br
LEANDRO REGIS MEDEIROS

EM BRANCO
4° OF NOTAS-DF

BANCO DO BRASIL

PARTIDO SOCIALISTA BRASILEIRO

Autorização para Liberação dos créditos - Pag302

03/04/2012

Favorecido	Inscrição	Banco Agencia Conta	Valor
Pagamentos para : 05/04/2012		Remessa : 001594	
IRACILDA SANTOS BARBOS	042.594.164-72	001 2802-9 00.000.015.563-2	1.200,00
Total parcial: R$	1.200,00	quantidade: 00001	
Total geral : R$	1.200,00	quantidade: 00001	

TRIBUNAL SUPERIOR ELEITORAL
Fls: 000283
PROTOCOLO

Solicitamos e autorizamos a liberação para processamento do arquivo gerado pelo aplicativo Pagamentos de fornecedores, salários e outros, transmitido eletronicamente contendo 00001 registro(s) no valor total de R$ 1.200,00 em favor do(s) acima relacionado(s).

Prefixo da Agência : 3604-8
Conta Corrente Debitada: 00.000.412.231-3

PARTIDO SOCIALISTA BRASILEIRO

4o. OFICIO DE NOTAS DE BRASILIA
Autentico esta copia, conforme Art. 7,V da Lei 8935/94.
BRASILIA/DF, 18 de Maio de 2012
Q19-HELIO MENDONCA
ESCREVENTE AUTORIZADO
Selo:TJDFT20122090711824HOWH
Disponivel no site www.tjdft.jus.br
LEANDRO REGIS MEDEIROS

4º Ofício de Notas do DF
Escrevente Autorizado

Fernando Cardoso
Gerente de Relacionamento
3.224.989-6

EM BRANCO
4º OF NOTAS-DF

TRIBUNAL SUPERIOR ELEITORAL
Fls.: 000284
CRADI/SJD

RECIBO DE CONDOMÍNIO

(R$ 1.200,00)

Recebi do P.S.B. – Partido Social Brasileiro, com sede na SCLN 304, bloco C – sobreloja, Brasilia-DF, CEP 70.736-510,através de depósito bancário em data de 05.04.12, na c/c 15.563-2, Ag. 2802-9, Banco do Brasil, a quantia supra de R$ 1.200,00 (hum mil e duzentos reais), referente ao pagamento do **CONDOMÍNIO** do 1°. andar do imóvel situado na Estrada do Encanamento, 149, Parnamirim, Recife-PE - Galeria Esquina 149- , local onde funciona seu escritório, correspondente ao mês de **ABRIL do corrente ano.**

Pela quantia ora recebida, dou plena, geral e irrevogável quitação, nada tendo a reclamar em juízo ou fora dele.

Recife, 05 de abril de 2012.

Iracilda Santos Barbosa
p.p. das proprietárias do imóvel

4o. OFICIO DE NOTAS DE BRASILIA
Autentico esta copia, conforme Art. 7.V da Lei 8935/94.
BRASILIA/DF, 26 de Fevereiro de 2013
019-HELIO MENDONCA
ESCREVENTE AUTORIZADO
Selo:TJDFT20130092766516X0BI
Disponivel no site www.tjdft.jus.br
WILSON JOSE DA SILVA

\iracilda\recibos\iracilda.rcb

BANCO DO BRASIL

Retorno de PROCESSAMENTO número: 3207 - Pag402

PARTIDO SOCIALISTA BRASILEIRO
11/04/2012

Bco Agência	Conta Corrente	Favorecido	Valor	Nr. Autenticação
Nr.Doc.crédito		Mensagem		
Ocorrência: Pago, pagamentos para 10/04/2012				
033 3100-	00.013.000.620-8	IRFATUR TURISMO E HOTELA	807,20	0.ACA.DD1.C00.83D.B0E
000000000000		Crédito efetuado		
341 1528-	00.000.023.542-5	LOJA MACONICA AURORA DE	1.355,59	0.9B6.E25.3A4.055.94D
000000000000		Crédito efetuado		
341 1528-	00.000.023.542-5	LOJA MACONICA AURORA DE	20.000,00	7.977.426.743.939.7DF
000000000000		Crédito efetuado		
001 3413-4	00.000.011.014-0	MAXFRIO AR CONDICIONADO	610,00	1.8FB.E87.0C9.4FB.97D
000000000000		Crédito efetuado		
Total parcial		0000004	22.772,79	
Total geral		0000004	22.772,79	

TRIBUNAL SUPERIOR ELEITORAL
Fls: 000285
CPAD/SJD

4o. OFICIO DE NOTAS DE BRASILIA

Autentico esta copia, conforme Art. 7,V da Lei 8935/94.
BRASILIA/DF, 18 de Maio de 2012

019-HELIO MENDONCA
ESCREVENTE AUTORIZADO
Selo:TJDFT20120090712011UYRB
Disponivel no site www.tjdft.jus.br
LEANDRO REGIS MEDEIROS

Arildo de Souza Araújo
4º Ofício de Notas do DF
Escrevente Autorizado

BANCO DO BRASIL

PARTIDO SOCIALISTA BRASILEIRO

Autorização para Liberação dos créditos - Pag302

04/04/2012

Favorecido	Inscrição	Banco Agencia Conta	Valor
Pagamentos para : 10/04/2012	Remessa : 001602		
LOJA MACONICA AURORA D	00.676.148/0001-40	341 1528- 00.000.023.542-5	1.355,59
Total parcial: R$	1.355,59	quantidade: 00001	
Total geral : R$	1.355,59	quantidade: 00001	

TRIBUNAL SUPERIOR ELEITORAL
Fls: 000286
CPADI/SJD

Solicitamos e autorizamos a liberação para processamento do arquivo gerado pelo aplicativo Pagamentos de fornecedores, salários e outros, transmitido eletronicamente contendo 00001 registro(s) no valor total de R$ 1.355,59 em favor do(s) acima relacionado(s).

Prefixo da Agência : 3604-8
Conta Corrente Debitada: 00.000.412.231-3

PARTIDO SOCIALISTA BRASILEIRO

4o. OFICIO DE NOTAS DE BRASILIA
Autentico esta copia conforme Art. 7,V da Lei 8935/94.
BRASILIA/DF, 18 de Maio de 2012
019-HELIO MENDONCA
ESCREVENTE AUTORIZADO
Selo:TJDFT20120090711785CNLH
Disponivel no site www.tjdft.jus.br
LEANDRO REGIS MEDEIROS

4º Ofício de Notas do DF
Escrevente Autorizado

Fernando Cardoso
Gerente de Relacionamento
3.224.989-6

TRIBUNAL SUPERIOR ELEITORAL
Fls: 000287
CPAD/SJD

AUG.·. RESP.·. E BENF.·. LOJ.·. SIMB.·.
AURORA DE BRASÍLIA Nº 1.634
Jurisdicionada ao Grande Oriente do Brasil e
Federada ao Grande Oriente do Distrito Federal

4o. OFICIO DE NOTAS DE BRASILIA
Autentico esta copia conforme Art. 7,V da Lei 8935/94.
BRASILIA/DF, 18 de Maio de 2012
019-HELIO MENDONCA
ESCREVENTE AUTORIZADO
Selo:TJDFT20120907IL784RQFU
Disponivel no site www.tjdft.jus.br
LEANDRO REGIS MEDEIROS

Adalcio de Sousa Araujo
Oficio de Notas do DF
Escrevente Autorizado

RECIBO

VALOR.....R$ 1.355,59

Recebemos do PARTIDO SOCIALISTA BRASILEIRO, a importância de 1.355,59 (Um mil trezentos e cinqüenta e cinco e cinqüenta e nove centavos), referente as despesas condominiais do andar superior do prédio sito na SCLN 304 Bloco "A", no mês março de 2012, conforme discriminação abaixo:

1/3 de despesas de serviço de vigilância	R$ 363,28
1/3 de despesas de jardinagem e limpeza	R$ 256,08
1/3 da CAESB - água	R$ 632,92
1/3 da CEB de iluminação de áreas comuns	R$ 103,31
TOTAL	**R$ 1.355,59**

Por ser verdade, firmamos o presente recibo.

Brasília - DF, 10 de abril de 2.012.

LOJA MAÇÔNICA AURORA DE BRASÍLIA

Henrique Celso Sousa Carvalho
Presidente

BANCO DO BRASIL

PARTIDO SOCIALISTA BRASILEIRO

Retorno de PROCESSAMENTO número: 3281 - Pag402

07/05/2012

TRIBUNAL SUPERIOR ELEITORAL
FLS. 000288
CPAD I / SAO

Bco Agência / Nr.Doc.crédito	Conta Corrente	Favorecido / Mensagem		Valor	Nr. Autenticação
Ocorrência: Pago, pagamentos para 04/05/2012					
001 2802-9	00.000.015.563-2	IRACILDA SANTOS BARBOSA		3.500,00	1.16F.0F7.C18.280.ADF
000000000000		Crédito efetuado			
001 2802-9	00.000.015.563-2	IRACILDA SANTOS BARBOSA		1.200,00	0.E2A.472.758.727.CD9
000000000000		Crédito efetuado			
341 4298-	00.000.000.533-3	TOP LINE ADMINISTRACAO E		3.494,74	F.9BB.CDE.5E0.5CC.30C
000000000000		Crédito efetuado			
Total parcial		0000003	8.194,74		
Total geral		0000003	8.194,74		

CONFERIDO

4o. OFICIO DE NOTAS DE BRASILIA

Autentico esta copia, conforme Art. 7.V da Lei 8935/94.
BRASILIA/DF, 04 de Dezembro de 2012

019-HELIO MENDONCA
ESCREVENTE AUTORIZADO

Selo:TJDFT20120091732611YSES
Disponivel no site www.tjdft.jus.br
HELIO MENDONCA

TRIBUNAL SUPERIOR ELEITORAL
Fls: 000290
CPAD / SJD

RECIBO DE CONDOMÍNIO

(R$ 1,200,00)

Recebi do P.S.B. – Partido Social Brasileiro, com sede na SCLN 304, bloco C – sobreloja, Brasilia-DF, CEP 70.736-510,através de depósito bancário em data de 04.05.12, na c/c 15.563-2, Ag. 2802-9, Banco do Brasil, a quantia supra de R$ 1.200,00 (hum mil e duzentos reais), referente ao pagamento do **CONDOMÍNIO** do 1°. andar do imóvel situado na Estrada do Encanamento, 149, Parnamirim, Recife-PE - Galeria Esquina 149- , local onde funciona seu escritório, correspondente ao mês de **MAIO do corrente ano.**

Pela quantia ora recebida, dou plena, geral e irrevogável quitação, nada tendo a reclamar em juízo ou fora dele.

Recife, 04 de maio de 2012.

Iracilda Santos Barbosa
p.p. das proprietárias do imóvel

CONTABILIZADO

\iracilda\recibos\iracilda.rcb

4o. OFICIO DE NOTAS DE BRASILIA
Autentico esta copia, conforme Art. 7,V da Lei 8935/94.
BRASILIA/DF, 04 de Dezembro de 2012
019-HELIO MENDONCA
ESCREVENTE AUTORIZADO
Selo:TJDFT20120091732895HDGF
Disponivel no site www.tjdft.jus.br
HELIO MENDONCA

Bco Agência	Conta Corrente	Favorecido	Valor	Nr. Autenticação
Nr.Doc.crédito		Mensagem		

Ocorrência: Pago, pagamentos para 10/05/2012

341 1528-	00.000.023.542-5	LOJA MACONICA AURORA DE	20.000,00	2.834.9AE.8C7.FD9.DB2
000000000000		Crédito efetuado		
341 1528-	00.000.023.542-5	LOJA MACONICA AURORA DE	1.580,62	4.D39.0B4.D10.1B6.6F6
000000000000		Crédito efetuado		
Total parcial		0000002	21.580,62	
Total geral		0000002	21.580,62	

TRIBUNAL SUPERIOR ELEITORAL
Fls: 000291
CPAD/SJD

CONTABILIZADO

4o. OFICIO DE NOTAS DE BRASILIA
Autentico esta copia, conforme Art. 7,V da Lei 8935/94.
BRASILIA/DF, 0[illegible] de Dezembro de 2012
019-HELIO MENDONCA
ESCREVENTE AUTORIZADO
Selo:TJDFT20120917302035YYCV
Disponivel no site www.tjdft.jus.br
HELIO MENDONCA

BANCO DO BRASIL

PARTIDO SOCIALISTA BRASILEIRO

Autorização para Liberação dos créditos - Pag302

07/05/2012

Favorecido	Inscrição	Banco Agencia Conta	Valor
Pagamentos para : 10/05/2012	Remessa : 001664		
LOJA MACONICA AURORA D	00.676.148/0001-40	341 1528- 00.000.023.542-5	1.580,62
Total parcial: R$	1.580,62	quantidade: 00001	
Total geral : R$	1.580,62	quantidade: 00001	

TRIBUNAL SUPERIOR ELEITORAL
Fls: 000292
CPAD/SJE

Solicitamos e autorizamos a liberação para processamento do arquivo gerado pelo aplicativo Pagamentos de fornecedores, salários e outros, transmitido eletronicamente contendo 00001 registro(s) no valor total de R$ 1.580,62 em favor do(s) acima relacionado(s).

Prefixo da Agência : 3604-8
Conta Corrente Debitada: 00.000.412.231-3

PARTIDO SOCIALISTA BRASILEIRO

4o. OFICIO DE NOTAS DE BRASILIA
Autentico esta copia, conforme Art. 7.V da Lei 8935/94.
BRASILIA/DF 04 de Dezembro de 2012
019-HELIO MENDONCA
ESCREVENTE AUTORIZADO
Selo:TJDFT20120091750213BIAU
Disponivel no site www.tjdft.jus.br
HELIO MENDONCA

CONFERIDO

Felipe R. Petraglia Marcondes
Matr.: 3.191.210-9
Assistente A UN

TRIBUNAL SUPERIOR ELEITORAL
FLS.: 000293
CPAD

AUG.·. RESP.·. E BENF.·. LOJ.·. SIMB.·.
AURORA DE BRASÍLIA Nº 1.634
Jurisdicionada ao Grande Oriente do Brasil e
Federada ao Grande Oriente do Distrito Federal

RECIBO

VALOR.....R$ 1.580,62

Recebemos do PARTIDO SOCIALISTA BRASILEIRO, a importância de 1.580,62 (Um mil quinhentos e oitenta e sessenta e dois centavos), referente as despesas condominiais do andar superior do prédio sito na SCLN 304 Bloco "A", no mês abril de 2012, conforme discriminação abaixo:

1/3 de despesas de serviço de vigilância	R$ 363,28
1/3 de despesas de jardinagem e limpeza	R$ 256,08
1/3 da CAESB - água	R$ 849,17
1/3 da CEB de iluminação de áreas comuns	R$ 112,09
TOTAL	**R$ 1.580,62**

Por ser verdade, firmamos o presente recibo.

Brasília - DF, 10 de maio de 2.012.

LOJA MAÇÔNICA AURORA DE BRASILIA

Henrique Celso Sousa Carvalho
Presidente

4o. OFICIO DE NOTAS DE BRASILIA
Certifico esta copia, conforme Art. 3,V da Lei 8935/94.
BRASILIA/DF, 04 de Dezembro de 2012
019-HELIO MENDONCA
ESCREVENTE AUTORIZADO
Selo:TJDFT20120071702219PEDS
Disponivel no site www.tjdft.jus.br
HELIO MENDONCA

TRIBUNAL SUPERIOR ELEITORAL
Fls. 000294
CPADI/SJD

Bco Agência Nr.Doc.crédito	Conta Corrente	Favorecido Mensagem	Valor	Nr. Autenticação
Ocorrência: Pago, pagamentos para 05/06/2012				
001 2802-9 000000000000	00.000.015.563-2	IRACILDA SANTOS BARBOSA Crédito efetuado	3.500,00	4.95D.54E.B4D.A28.526
001 2802-9 000000000000	00.000.015.563-2	IRACILDA SANTOS BARBOSA Crédito efetuado	1.200,00	D.600.4A3.11A.463.927
001 6698-2 000000000000	00.000.041.732-7	PSB DIRETORIO MUNICIPAL Crédito efetuado	12.000,00	6.9DF.DE0.FBA.2B6.DDD
001 1022-7 000000000000	00.000.013.968-8	SHOPPING DO ALUNO LIVRAR Crédito efetuado	330,30	A.11E.AA0.B74.2B0.E28
Total parcial		0000004	17.030,30	
Total geral		0000004	17.030,30	

CONFERIDO

4o. OFICIO DE NOTAS DE BRASILIA
Autentico esta copia, conforme Art. 7.V da Lei 8935/94.
BRASILIA/DF, 11 de Dezembro de 2012
019-HELIO MENDONCA
ESCREVENTE AUTORIZADO
Selo:TJDFT20120091770233CFIO
Disponivel no site www.tjdft.jus.br
WILSON JOSE DA SILVA

BANCO DO BRASIL

PARTIDO SOCIALISTA BRASILEIRO

Autorização para Liberação dos créditos - Pag302

04/06/2012

Favorecido	Inscrição	Banco Agencia Conta	Valor
Pagamentos para : 05/06/2012	**Remessa : 001727**		
IRACILDA SANTOS BARBOS	042.594.164-72	001 2802-9 00.000.015.563-2	1.200,00
Total parcial: R$	1.200,00	quantidade: 00001	
Total geral : R$	1.200,00	quantidade: 00001	

TRIBUNAL SUPERIOR ELEITORAL
Fls.: 000295
CPAD/SOF

Solicitamos e autorizamos a liberação para processamento do arquivo gerado pelo aplicativo Pagamentos de fornecedores, salários e outros, transmitido eletronicamente contendo 00001 registro(s) no valor total de R$ 1.200,00 em favor do(s) acima relacionado(s).

Prefixo da Agência : 3604-8
Conta Corrente Debitada: 00.000.412-281

CONTABILIZADO

PARTIDO SOCIALISTA BRASILEIRO

4o. OFICIO DE NOTAS DE BRASILIA
Autentico esta copia, conforme Art. 7,V da Lei 8935/94.
BRASILIA/DF, 11 de Dezembro de 2012
019-HELIO MENDONCA
ESCREVENTE AUTORIZADO
Selo:TJDFT20120917702BCYVZ
Disponivel no site www.tjdft.jus.br
WILSON JOSE DA SILVA

Fernanda Cardoso
Gerente de Relacionamento
3.224.989-6

TRIBUNAL SUPERIOR ELEITORAL
Fls.: 000296
CPAD/SJP

RECIBO DE CONDOMÍNIO

(R$ 1,200,00)

Recebi do P.S.B. – Partido Social Brasileiro, com sede na SCLN 304, bloco C – sobreloja, Brasilia-DF, CEP 70.736-510,através de depósito bancário em data de 05.06.12, na c/c 15.563-2, Ag. 2802-9, Banco do Brasil, a quantia supra de R$ 1.200,00 (hum mil e duzentos reais), referente ao pagamento do **CONDOMÍNIO** do 1°. andar do imóvel situado na Estrada do Encanamento, 149, Parnamirim, Recife-PE - Galeria Esquina 149- , local onde funciona seu escritório, correspondente ao mês de **JUNHO do corrente ano.**

Pela quantia ora recebida, dou plena, geral e irrevogável quitação, nada tendo a reclamar em juízo ou fora dele.

Recife, 05 de junho de 2012.

Iracilda Santos Barbosa
p.p. das proprietárias do imóvel

4o. OFICIO DE NOTAS DE BRASILIA
Autentico esta copia, conforme Art. 7,V da Lei 8935/94.
BRASILIA/DF, 11 de Dezembro de 2012
019-HELIO MENDONCA
ESCREVENTE AUTORIZADO
Selo:TJDFT20120091702251DWB
Disponivel no site www.tjdft.jus.br
WILSON JOSE DA SILVA

\iracilda\recibos\iracilda.rcb

Bco Agência Nr.Doc.crédito	Conta Corrente	Favorecido Mensagem	Valor	Nr. Autenticação
Ocorrência: Pago, pagamentos para 13/06/2012				
001 1004-9 000000000000	00.000.005.925-0	BEL PONTO BORDADOS E CON Crédito efetuado	2.600,00	5.BB0.E62.BB0.ADE.7B4
033 3100- 000000000000	00.013.000.620-8	IRFATUR TURISMO E HOTELA Crédito efetuado	726,90	B.8EF.608.9C9.0B0.BD6
033 3100- 000000000000	00.013.000.620-8	IRFATUR TURISMO E HOTELA Crédito efetuado	1.093,20	2.672.F27.E80.B83.6E2
341 1528- 000000000000	00.000.023.542-5	LOJA MACONICA AURORA DE Crédito efetuado	4.320,88	A.643.2A3.7FF.666.E27
341 1528- 000000000000	00.000.023.542-5	LOJA MACONICA AURORA DE Crédito efetuado	20.000,00	8.CB1.CAC.C29.8C1.898
237 1228-9 000000000000	00.000.043.362-4	MYKONOS TURISMO E PASSAG Crédito efetuado	2.720,77	5.C24.166.F6A.98C.846
237 1228-9 000000000000	00.000.043.362-4	MYKONOS TURISMO E PASSAG Crédito efetuado	2.893,60	2.4B7.5B1.669.2A9.783
237 1228-9 000000000000	00.000.043.362-4	MYKONOS TURISMO E PASSAG Crédito efetuado	14.369,86	E.4CA.C2C.169.A37.28C
237 1228-9 000000000000	00.000.043.362-4	MYKONOS TURISMO E PASSAG Crédito efetuado	26.494,51	8.666.612.30C.E9A.B4B
001 1003-0 000000000000	00.000.428.516-6	TELE-ALARME SEGURANCA EL Crédito efetuado	261,00	B.B84.861.E63.D75.142
Total parcial		0000010	75.480,72	
Total geral		0000010	75.480,72	

TRIBUNAL SUPERIOR ELEITORAL
Fls.: 000297

CONTABILIZADO

4o. OFICIO DE NOTAS DE BRASILIA
Autentico esta copia, conforme Art. 7,V da Lei 8935/94.
BRASILIA/DF, 11 de Dezembro de 2012
019-HELIO VENDRAMA
ESCREVENTE AUTORIZADO
Selo:TJDFT20120091770441LXSN
Disponivel no site www.tjdft.jus.br
WILSON JOSE DA SILVA

BANCO DO BRASIL

PARTIDO SOCIALISTA BRASILEIRO

Autorização para Liberação dos créditos - Pag302

12/06/2012

Favorecido	Inscrição	Banco Agencia Conta	Valor
Pagamentos para : 13/06/2012	Remessa : 001738		
LOJA MACONICA AURORA D	00.676.148/0001-40	341 1528- 00.000.023.542-5	4.320,88
Total parcial: R$	4.320,88	quantidade: 00001	
Total geral : R$	4.320,88	quantidade: 00001	

TRIBUNAL SUPERIOR ELEITORAL
Fls.: 000298
CPADI/SOF

Solicitamos e autorizamos a liberação para processamento do arquivo gerado pelo aplicativo Pagamentos de fornecedores, salários e outros, transmitido eletronicamente contendo 00001 registro(s) no valor total de R$ 4.320,88 em favor do(s) acima relacionado(s).

Prefixo da Agência : 3604-8
Conta Corrente Debitada: 00.000.412.231-3

PARTIDO SOCIALISTA BRASILEIRO

CONFERIDO

4º OFÍCIO DE NOTAS DE BRASILIA
Autentico esta copia, conforme Art. 7,V
8935/94.
BRASILIA/DF, 11 de Dezembro de 2012
019-HELIO MENDONCA
ESCREVENTE AUTORIZADO
Selo:TJDFT20120091770437FBIV
Disponivel no site www.tjdft.jus.br
WILSON JOSE DA SILVA

Fernando Cardoso
Gerente de Relacionamento
3.224.9896

TRIBUNAL SUPERIOR ELEITORAL
Fls.: 000299
CPAD

AUG.·. RESP.·. E BENF.·. LOJ.·. SIMB.·.
AURORA DE BRASÍLIA Nº 1.634
Jurisdicionada ao Grande Oriente do Brasil e
Federada ao Grande Oriente do Distrito Federal

RECIBO

VALOR.....R$ 4.320,88

Recebemos do PARTIDO SOCIALISTA BRASILEIRO, a importância de 4.320,88 (Quatro mil Trezentos e vinte reais e oitenta e oito centavos), referente as despesas condominiais do andar superior do prédio sito na SCLN 304 Bloco "A", no mês maio de 2012, conforme discriminação abaixo:

1/3 de despesas de serviço de vigilância	R$	363,28
1/3 de despesas de jardinagem e limpeza	R$	256,08
1/3 da CAESB - água	R$	706,45
1/3 da CEB de iluminação de áreas comuns	R$	160,51
1/3 do IPTU.....	R$	2.834,56
TOTAL	**R$**	**4.320,88**

1º. OFICIO DE NOTAS DE BRASILIA
Autentico esta copia, conforme Art. 7,V
Lei 8935/94.
BRASILIA/DF, 11 de Dezembro de 2012
019-HELIO MENDONCA
ESCREVENTE AUTORIZADO
Selo:TJDFT20120091770433XBBE
Disponivel em site www.tjdft.jus.br
WILSON JOSE DA SILVA

Por ser verdade, firmamos o presente recibo.

Brasília - DF, 11 de junho de 2.012.

LOJA MAÇÔNICA AURORA DE BRASÍLIA

Henrique Celso Sousa Carvalho
Presidente

Bco Agência / Nr.Doc.crédito	Conta Corrente	Favorecido / Mensagem	Valor	Nr. Autenticação
Ocorrência: Pago, pagamentos para 05/07/2012				
001 2802-9	00.000.015.563-2	IRACILDA SANTOS BARBOSA	3.500,00	4.508.F89.486.751.652
000000000000		Crédito efetuado		
001 2802-9	00.000.015.563-2	IRACILDA SANTOS BARBOSA	1.200,00	6.D1E.E7C.6EB.BE2.6F3
000000000000		Crédito efetuado		
001 6698-2	00.000.041.732-7	PSB DIRETORIO MUNICIPAL	12.000,00	3.282.C8E.A6C.808.A12
000000000000		Crédito efetuado		
Total parcial		0000003	16.700,00	
Total geral		0000003	16.700,00	

TRIBUNAL SUPERIOR ELEITORAL
000300
CRADI/AJP

CONTABILIZADO

4o. OFICIO DE NOTAS DE BRASILIA
Autentico esta copia, conforme Art. 7,V da Lei 8935/94.
BRASILIA/DF, 13 de Dezembro de 2012
019-HELIO MENDONCA
ESCREVENTE AUTORIZADO
Selo:TJDFT20120091280951KDIW
Disponivel no site www.tjdft.jus.br
WILSON JOSE DA SILVA

BANCO DO BRASIL

PARTIDO SOCIALISTA BRASILEIRO

Autorização para Liberação dos créditos - Pag302

03/07/2012

Favorecido	Inscrição	Banco Agencia Conta	Valor
Pagamentos para : 05/07/2012	Remessa : 001827		
IRACILDA SANTOS BARBOS	042.594.164-72	001 2802-9 00.000.015.563-2	1.200,00
Total parcial: R$	1.200,00	quantidade: 00001	
Total geral : R$	1.200,00	quantidade: 00001	

TRIBUNAL SUPERIOR ELEITORAL
Fls.: 000301
CPADI/SJD

Solicitamos e autorizamos a liberação para processamento do arquivo gerado pelo aplicativo Pagamentos de fornecedores, salários e outros, transmitido eletronicamente contendo 00001 registro(s) no valor total de R$ 1.200,00 em favor do(s) acima relacionado(s).

Prefixo da Agência : 3604-8
Conta Corrente Debitada: 00.000.412.231-3

PARTIDO SOCIALISTA BRASILEIRO

4o. OFICIO DE NOTAS DE BRASILIA
Autentico esta copia, conforme Art. 7,V da Lei 8935/94.
BRASILIA/DF 13 de Dezembro de 2012
019-HELIO MENDONCA
ESCREVENTE AUTORIZADO
Selo:TJDFT20120091780947YDHU
Disponivel no site www.tjdft.jus.br
WILSON JOSE DA SILVA

PROTOCOLO
13 JUL. 2012
BANCO DO BRASIL S.A.
Parlamento - (DF)

TRIBUNAL SUPERIOR ELEITORAL
Fls: 000302
CPAD/AJD

RECIBO DE CONDOMÍNIO

(R$ 1.200,00)

Recebi do P.S.B. – Partido Social Brasileiro, com sede na SCLN 304, bloco C – sobreloja, Brasilia-DF, CEP 70.736-510,através de depósito bancário em data de 05.06.12, na c/c 15 563-2, Ag. 2802-9, Banco do Brasil, a quantia supra de R$ 1.200,00 (hum mil e duzentos reais), referente ao pagamento do **CONDOMÍNIO** do 1°. andar do imóvel situado na Estrada do Encanamento, 149, Parnamirim, Recife-PE - Galeria Esquina 149- , local onde funciona seu escritório, correspondente ao mês de **JULHO do corrente ano.**

Pela quantia ora recebida, dou plena, geral e irrevogável quitação, nada tendo a reclamar em juízo ou fora dele.

Recife, 05 de julho de 2012.

Iracilda Santos Barbosa
p.p. das proprietárias do imóvel

4o. OFICIO DE NOTAS DE BRASILIA
Autentico esta copia, conforme Art. 7.V da Lei 8935/94.
BRASILIA/DF, 13 de Dezembro de 2012
019-HELIA MENDONCA
ESCREVENTE AUTORIZADO
Selo:TJDFT20120091780947CONJ
Disponivel no site www.tjdft.jus.br
WILSON JOSE DA SILVA

\iracilda\recibos\iracilda.rcb

BANCO DO BRASIL

Retorno de PROCESSAMENTO número: 3640 - Pag402

PARTIDO SOCIALISTA BRASILEIRO

09/08/2012

TRIBUNAL SUPERIOR ELEITORAL
FLS. 000303
CPAD/SJD

Bco Agência Nr.Doc.crédito	Conta Corrente	Favorecido Mensagem	Valor	Nr. Autenticação
Ocorrência: Pago, pagamentos para 06/08/2012				
033 0826- 000000000000	00.038.000.004-7	ELEICAO 2012 VINICIUS AL Crédito efetuado - Nome difere da base de dados: ELEICAO 2012 VINICIUS ALMEIDA	170.000,00	A.02C.FEB.56D.32C.71A
001 2802-9 000000000000	00.000.015.563-2	IRACILDA SANTOS BARBOSA Crédito efetuado	3.500,00	7.5F3.59B.576.951.D22
001 2802-9 000000000000	00.000.015.563-2	IRACILDA SANTOS BARBOSA Crédito efetuado	1.200,00	8.8D9.306.0C2.523.E4A
399 0417- 000000000000	00.000.016.140-7	MIRA-INFORMATICA COMERCI Crédito efetuado	4.500,00	E.BA5.C3D.313.3C6.10D
341 4298- 000000000000	00.000.000.533-3	TOP LINE ADMINISTRACAO E Crédito efetuado	3.137,99	0.AB0.5DD.62E.2BA.A9B
Total parcial		0000005	182.337,99	
Total geral		0000005	182.337,99	

4o. OFICIO DE NOTAS DE BRASILIA

Autentico esta copia, conforme Art. 7,V da Lei 8935/94.
BRASILIA/DF, 14 de Dezembro de 2012

019-HELIO MENDONCA
ESCREVENTE AUTORIZADO
Selo:TJDFT20120911793250OPWQ
Disponivel no site www.tjdft.jus.br
WILSON JOSE DA SILVA

Alisson Jacinto de Moura
4º Ofício de Notas do DF
Escrevente Autorizado

BANCO DO BRASIL

PARTIDO SOCIALISTA BRASILEIRO

Autorização para Liberação dos créditos - Pag302

03/08/2012

Favorecido		Inscrição	Banco Agencia Conta		Valor
Pagamentos para : 06/08/2012		Remessa : 001927			
IRACILDA SANTOS BARBOS		042.594.164-72	001 2802-9	00.000.015.563-2	1.200,00
Total parcial:	R$	1.200,00	quantidade: 00001		
Total geral :	R$	1.200,00	quantidade: 00001		

TRIBUNAL SUPERIOR ELEITORAL
FLS.: 000304
CPAD/SP

Solicitamos e autorizamos a liberação para processamento do arquivo gerado pelo aplicativo Pagamentos de fornecedores, salários e outros, transmitido eletronicamente contendo 00001 registro(s) no valor total de R$ 1.200,00 em favor do(s) acima relacionado(s).

Prefixo da Agência : 3604-8
Conta Corrente Debitada: 00.000.412.231-3

PARTIDO SOCIALISTA BRASILEIRO

4º. OFÍCIO DE NOTAS DE BRASILIA
Autentico esta copia, conforme Art. 7,V da Lei 8935/94.
BRASILIA/DF, 14 de Dezembro de 2012
019-HELIO MENDONCA
ESCREVENTE AUTORIZADO
Selo:TJDFT20120091793247CUBE
Disponivel no site www.tjdft.jus.br
WILSON JOSE DA SILVA

Alisson Jacinto de Moura
4º Ofício de Notas do DF
Escrevente Autorizado

PROTOCOLO
24 AGO. 2012
BANCO DO BRASIL S.A.
Parlamento - (DF)

TRIBUNAL SUPERIOR ELEITORAL
Fls.: 000305
CPAD II/SND

RECIBO DE CONDOMÍNIO

(R$ 1,200,00)

Recebi do P.S.B. – Partido Social Brasileiro, com sede na SCLN 304, bloco C – sobreloja, Brasilia-DF, CEP 70.736-510,através de depósito bancário em data de 05.06.12, na c/c 15.563-2, Ag. 2802-9, Banco do Brasil, a quantia supra de R$ 1.200,00 (hum mil e duzentos reais), referente ao pagamento do **CONDOMÍNIO** do 1°. andar do imóvel situado na Estrada do Encanamento, 149, Parnamirim, Recife-PE - Galeria Esquina 149- , local onde funciona seu escritório, correspondente ao mês de **AGOSTO do corrente ano.**

Pela quantia ora recebida, dou plena, geral e irrevogável quitação, nada tendo a reclamar em juízo ou fora dele.

Recife, 05 de agosto de 2012.

Iracilda Santos Barbosa
p.p. das proprietárias do imóvel

4o. OFICIO DE NOTAS DE BRASILIA
Autentico esta copia, conforme Art. 7,V da Lei 8935/94.
BRASILIA/DF, 14 de Dezembro de 2012
019-HELIO MENDONCA
ESCREVENTE AUTORIZADO
Selo:TJDFT20120091793244MJGG
Disponivel no site www.tjdft.jus.br
WILSON JOSE DA SILVA

Alisson Jacinto de Moura
4º Ofício de Notas do DF
Escrevente Autorizado

\iracildavrecibos\iracilda.rcb

Bco Agência	Conta Corrente	Favorecido	Valor	Nr. Autenticação
Nr.Doc.crédito		Mensagem		

TRIBUNAL SUPERIOR ELEITORAL
Fls: 000306
CPAD/SCI

Ocorrência: Pago, pagamentos para 06/08/2012

341 1528- 000000000000	00.000.023.542-5	LOJA MACONICA AURORA DE Crédito efetuado	20.000,00	B.C37.B62.77B.1F2.C04
341 1528- 000000000000	00.000.023.542-5	LOJA MACONICA AURORA DE Crédito efetuado	4.482,63	C.EAD.86A.23C.933.8CA
Total parcial		0000002	24.482,63	
Total geral		0000002	24.482,63	

CONTABILIZADO

4o. OFICIO DE NOTAS DE BRASILIA
Autentico esta copia, conforme Art. 7,V da Lei 8935/94.
BRASILIA/DF, 14 de Dezembro de 2012
019-NELIO MENDONCA
ESCREVENTE AUTORIZADO
Selo:NDFT20120041793258IZPF
Disponivel no site www.tjdft.jus.br
WILSON JOSE DA SILVA
Alisson Jacinto de Moura
4º Ofício de Notas do DF
Escrevente Autorizado

BANCO DO BRASIL

PARTIDO SOCIALISTA BRASILEIRO

Autorização para Liberação dos créditos - Pag302

30/07/2012

Favorecido	Inscrição	Banco Agencia Conta	Valor
Pagamentos para : 06/08/2012	Remessa : 001919		
LOJA MACONICA AURORA D	00.676.148/0001-40	341 1528- 00.000.023.542-5	4.482,63
Total parcial: R$	4.482,63	quantidade: 00001	
Total geral : R$	4.482,63	quantidade: 00001	

TRIBUNAL SUPERIOR ELEITORAL
Fls: 000307
CPAD/SAD

Solicitamos e autorizamos a liberação para processamento do arquivo gerado pelo aplicativo Pagamentos de fornecedores, salários e outros, transmitido eletronicamente contendo 00001 registro(s) no valor total de R$ 4.482,63 em favor do(s) acima relacionado(s).

Prefixo da Agência : 3604-8

Conta Corrente Debitada: 00.000.412.231-3

PARTIDO SOCIALISTA BRASILEIRO

4o. OFICIO DE NOTAS DE BRASILIA
Autentico esta copia, conforme Art. 7,V
da Lei 8935/94.
BRASILIA/DF, 14 de Dezembro de 2012
019-HELIO MENDONCA
ESCREVENTE AUTORIZADO
Selo:TJDFT20120099YY3253KKCL
Disponivel no site www.tjdft.jus.br
WILSON JOSE DA SILVA

Alisson Jacinto de Moura
4º Ofício de Notas do DF
Escrevente Autorizado

PROTOCOLO
24 AGO. 2012
BANCO DO BRASIL S.A.
Parlamento - (DF)

TRIBUNAL SUPERIOR ELEITORAL
Fls.: 000308
CPADI/SJD

AUG.·. RESP.·. E BENF.·. LOJ.·. SIMB.·.
AURORA DE BRASÍLIA Nº 1.634
Jurisdicionada ao Grande Oriente do Brasil e
Federada ao Grande Oriente do Distrito Federal

RECIBO

VALOR.....R$ 4.482,63

Recebemos do PARTIDO SOCIALISTA BRASILEIRO, a importância de R$4.482,63 (Quatro mil quatrocentos e oitenta e dois reais e sessenta e três centavos), referente as despesas condominiais do andar superior do prédio sito na SCLN 304 Bloco "A", no mês de julho de 2012, conforme discriminação abaixo:

1/3 de despesas de serviço de vigilância	R$ 363,28
1/3 de despesas de jardinagem e limpeza	R$ 256,08
1/3 da CAESB - água	R$ 871,70
1/3 da CEB de iluminação de áreas comuns	R$ 157,02
3ª parcela IPTU	R$ 2.834,55
TOTAL	**R$ 4.482,63**

Por ser verdade, firmamos o presente recibo.

Brasília - DF, 25 de julho de 2.012.

LOJA MAÇÔNICA AURORA DE BRASÍLIA

Henrique Celso Sousa Carvalho
Presidente

4o. OFICIO DE NOTAS DE BRASILIA
Autentico esta copia, conforme Art. 7,V da Lei 8935/94.
BRASILIA/DF, 14 de Dezembro de 2012
019-HELIO MENDONCA
ESCREVENTE AUTORIZADO
Selo: TJDFT20120091793252YSYU
Disponivel no site www.tjdft.jus.br
WILSON JOSE DA SILVA

Alisson Jacinto de Moura
4º Ofício de Notas do DF
Escrevente Autorizado

TRIBUNAL SUPERIOR ELEITORAL
FLS. 000309
CFADI/SCO

Bc Agência	Conta Corrente	Favorecido	Valor	Nr. Autenticação
Nr Doc.crédito		Mensagem		
Ocorrência: Pago, pagamentos para 10/09/2012				
0 [illegible]-7	00.000.033.331-X	ELEICAO 2012 COM.FINANC.	1.000.000,00	0.595.0CC.5B8.811.38E
0 [illegible]		Crédito efetuado - Nome difere da base de dados: ELEICAO 2012 COM.FINANC.GO P/		
0 0029-	00.000.103.742-7	ELEICAO 2012 COMITE FINA	600.000,00	3.DF5.418.992.FD1.3F4
0 [illegible]		Crédito efetuado		
0 0575-	00.038.000.016-1	ELEICAO 2012 JONAS DONIZ	185.000,00	A.A1F.790.6EF.E33.FF7
00 [illegible]		Crédito efetuado		
001 2802-9	00.000.015.563-2	IRACILDA SANTOS BARBOSA	3.500,00	D.ECC.68F.26C.0C6.9C1
000000000000		Crédito efetuado		
001 2802-9	00.000.015.563-2	IRACILDA SANTOS BARBOSA	1.200,00	7.89E.F28.3C5.9E2.E84
00 [illegible]		Crédito efetuado		
0 3100-	00.013.000.620-8	IRFATUR TURISMO E HOTELA	402,60	5.A4D.E39.6C2.6FA.B57
0 [illegible]		Crédito efetuado		
3 1528-	00.000.023.542-5	LOJA MACONICA AURORA DE	20.000,00	F.5D4.6AC.D37.925.2E6
00 [illegible]		Crédito efetuado		
34 1528-	00.000.023.542-5	LOJA MACONICA AURORA DE	4.712,56	1.4D5.DE0.6F0.DE4.810
000 [illegible]		Crédito efetuado		
10 [illegible]	00.300.001.177-0	PSB DIRETORIO MUNICIPAL	12.000,00	2.923.3CC.829.CCE.3F5
00 [illegible]		Crédito efetuado		
0 [illegible]-X	00.000.013.927-0	PSB/AC	8.681,58	A.328.785.FCB.5BA.743
0 [illegible]		Crédito efetuado		
1 [illegible]	00.000.004.266-1	PSB/AM	13.492,78	E.5F9.8F0.900.523.223
0 [illegible]		Crédito efetuado		
10 [illegible]	00.000.001.286-1	PSB/CE	49.942,87	B.EAB.EE0.DA4.367.AD1
00 [illegible]		Crédito efetuado		
07 [illegible]	00.000.002.287-0	PSB/DF	9.369,44	E.7BD.0CF.657.D6B.326
0 [illegible]		Crédito efetuado		
0 [illegible]-0	00.000.013.872-X	PSB/ES	35.621,68	2.2D1.975.2D5.AED.C8D
0 [illegible]		Crédito efetuado		
0 [illegible]-8	00.000.032.590-2	PSB/MA	19.177,75	3.1DE.840.705.610.642
0 [illegible]		Crédito efetuado		
0 [illegible]-9	00.000.533.577-9	PSB/MT	15.885,51	F.23E.8B7.BD4.5C0.620
00 [illegible]		Crédito efetuado		
00 [illegible]-7	00.000.024.616-6	PSB/PA	13.396,24	7.0D8.A6C.C25.88F.7A7
0 [illegible]		Crédito efetuado		
0 [illegible]-3	00.000.035.574-7	PSB/PB	14.128,49	6.7B9.B87.279.1C9.A8E
0 [illegible]		Crédito efetuado		
0 [illegible]-9	00.000.020.963-5	PSB/PE	83.030,33	B.EB8.454.7D9.D73.7D7
0 [illegible]		Crédito efetuado		
0 [illegible]-3	00.000.036.328-6	PSB/PI	19.857,24	A.1FE.9B5.32F.DA9.528
0 [illegible]		Crédito efetuado		
0 [illegible]-0	00.000.008.145-0	PSB/PR	25.211,08	0.AF1.FA8.68E.ED6.58F
00 [illegible]		Crédito efetuado		
0 [illegible]-7	00.000.416.022-3	PSB/RJ	41.561,54	3.78A.598.ED6.754.6CE
0 [illegible]		Crédito efetuado		
1 [illegible]	00.000.300.978-6	PSB/RN	21.342,56	3.3C0.C3E.2F6.CF6.D06
0 [illegible]		Crédito efetuado		
0 [illegible]-3	00.000.010.175-3	PSB/RO	13.120,66	8.862.16D.4D2.0A1.4D1
0 [illegible]		Crédito efetuado		
0 [illegible]-4	00.000.032.442-6	PSB/RR	9.201,42	9.EF1.8A7.035.E3A.E5F.E6E
0 [illegible]		Crédito efetuado		
04 [illegible]	00.060.540.400-1	PSB/RS	32.077,41	6.65C.573.AE3.FAB.268
0 [illegible]		Crédito efetuado		
0 [illegible]-7	00.000.017.000-3	PSB/SC	10.139,53	4.246.42F.4C3.B79.786
0 [illegible]		Crédito efetuado		
1 [illegible]	00.000.000.440-2	PSB/SP	139.740,33	1.A09.F3A.0B8.CE2.1E8

4o. OFICIO DE NOTAS DE BRASILIA
Autentico esta copia, conforme Art. 7,V
BRASILIA/DF, 14 de Dezembro de 2012
019-HELIO MENDONCA
ESCREVENTE AUTORIZADO
Selo:TJDFT20120091797AJDAMJ
Acesse em www.tjdft.jus.br
WILSON JOSE DA SILVA

BANCO DO BRASIL

PARTIDO SOCIALISTA BRASILEIRO

Autorização para Liberação dos créditos - Pag302

06/09/2012

Favorecido	Inscrição	Banco Agencia Conta	Valor
Pagamentos para : 10/09/2012	Remessa : 002064		
LOJA MACONICA AURORA D	00.676.148/0001-40	341 1528- 00.000.023.542-5	4.712,56
Total parcial: R$	4.712,56	quantidade: 00001	
Total geral : R$	4.712,56	quantidade: 00001	

TRIBUNAL SUPERIOR ELEITORAL
Fls.: 000310
CPAD/SAD

Solicitamos e autorizamos a liberação para processamento do arquivo gerado pelo aplicativo Pagamentos de fornecedores, salários e outros, transmitido eletronicamente contendo 00001 registro(s) no valor total de R$ 4.712,56 em favor do(s) acima relacionado(s).

Prefixo da Agência : 3604-8
Conta Corrente Debitada: 00.000.412.231-3

PARTIDO SOCIALISTA BRASILEIRO

4o. OFICIO DE NOTAS DE BRASILIA
Autentico esta copia, conforme Art. 7,V da Lei 8935/94.
BRASILIA/DF, 20 de Dezembro de 2012
019-HELIO MENDONCA
ESCREVENTE AUTORIZADO
Selo: TJDFT20120091831825ACDV
Disponivel no site www.tjdft.jus.br
DIEGO LIMA DE CARVALHO

Alisson Jacinto de Moura
4º Ofício de Notas do DF
Escrevente Autorizado

Fernando Cardoso
Gerente de Relacionamento
3.224.989-6

AUG.·. RESP.·. E BENF.·. LOJ.·. SIMB.·.
AURORA DE BRASÍLIA Nº 1.634
Jurisdicionada ao Grande Oriente do Brasil e
Federada ao Grande Oriente do Distrito Federal

TRIBUNAL SUPERIOR ELEITORAL
FLS: 000311

4º. OFÍCIO DE NOTAS DE BRASILIA
Autentico esta copia, conforme Art. 7,V da Lei 8935/94.
BRASILIA/DF, 14 de Dezembro de 2012
019-HELIO HENRIQUE
ESCREVENTE AUTORIZADO
Selo:TJDFT20120091779803YFW
Disponivel no site www.tjdft.jus.br
WILSON JOSE DA SILVA

RECIBO

VALOR.....R$ 4.712,56

Recebemos do PARTIDO SOCIALISTA BRASILEIRO, a importância de R$4.712,56 (Quatro mil setecentos e doze e cinqüenta e seis centavos), referente as despesas condominiais do andar superior do prédio sito na SCLN 304 Bloco "A", no mês de agosto de 2012, conforme discriminação abaixo:

1/3 de despesas de serviço de vigilância	R$ 363,28
1/3 de despesas de jardinagem e limpeza	R$ 256,08
1/3 da CAESB - água	R$ 1.087,19
1/3 da CEB de iluminação de áreas comuns	R$ 171,46
4ª parcela IPTU	R$ 2.834,55
TOTAL	**R$ 4.712,56**

Por ser verdade, firmamos o presente recibo.

Brasília - DF, 24 de agosto de 2.012.

LOJA MAÇÔNICA AURORA DE BRASÍLIA

Henrique Celso Sousa Carvalho
Presidente

A CÓPIA AUTENTICADA ESTA NA

CONTA 3.1.2.01.02.02.00 - LOCAÇÃO DE BENS IMÓVEIS

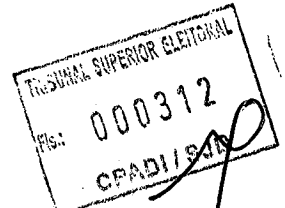

Bco Agência Nr. c.crédito	Conta Corrente	Favorecido Mensagem	Valor	Nr. Autenticação
Ocorrência: Pago, pagamentos para 10/09/2012				
001 [illegible]	00.000.033.331-X	ELEICAO 2012 COM.FINANC.	1.000.000,00	0.595.0CC.5B8.811.38E
000 [illegible]		Crédito efetuado - Nome difere da base de dados: ELEICAO 2012 COM.FINANC.GO		
047 029-	00.000.103.742-7	ELEICAO 2012 COMITE FINA	600.000,00	3.DF5.418.992.FD1.3F4
000 [illegible]		Crédito efetuado		
033 575-	00.038.000.016-1	ELEICAO 2012 JONAS DONIZ	185.000,00	A.A1F.790.6EF.E33.FF7
000 [illegible]		Crédito efetuado		
001 802-3	00.000.015.563-2	IRACILDA SANTOS BARBOSA	3.500,00	D.ECC.68F.26C.0C6.9C1
000 [illegible]		Crédito efetuado		
001 802-3	00.000.015.563-2	IRACILDA SANTOS BARBOSA	1.200,00	7.89E.F28.3C5.9E2.E84
000 [illegible]		Crédito efetuado		
033 100-	00.013.000.620-8	IRFATUR TURISMO E HOTELA	402,60	5.A4D.E39.6C2.6FA.B57
000 [illegible]		Crédito efetuado		
341 528-	00.000.023.542-5	LOJA MACONICA AURORA DE	20.000,00	F.5D4.6AC.D37.925.2E6
000 [illegible]		Crédito efetuado		
341 528-	00.000.023.542-5	LOJA MACONICA AURORA DE	4.712,56	1.4D5.DE0.6F0.DE4.810
000 [illegible]		Crédito efetuado		
104 [illegible]	00.300.001.177-0	PSB DIRETORIO MUNICIPAL	12.000,00	2.923.3CC.829.CCE.3F5
000 [illegible]		Crédito efetuado		
001 [illegible]	00.000.013.927-0	PSB/AC	8.681,58	A.328.785.FCB.5BA.743
000 [illegible]		Crédito efetuado		
104 [illegible]	00.000.004.266-1	PSB/AM	13.492,78	E.5F9.8F0.900.523.223
000 [illegible]		Crédito efetuado		
104 [illegible]	00.000.001.286-1	PSB/CE	49.942,87	B.EAB.EE0.DA4.367.AD1
000 [illegible]		Crédito efetuado		
070 [illegible]	00.000.002.287-0	PSB/DF	9.369,44	E.7BD.0CF.657.D6B.326
0 [illegible]		Crédito efetuado		
003 [illegible]	00.000.013.872-X	PSB/ES	35.621,68	2.2D1.975.2D5.AED.C8D
000 [illegible]		Crédito efetuado		
001 [illegible]	00.000.032.590-2	PSB/MA	19.177,75	3.1DE.840.705.610.642
000 [illegible]		Crédito efetuado		
00[illegible] 046-	00.000.533.577-9	PSB/MT	15.885,51	F.23E.8B7.BD4.5C0.620
000 [illegible]		Crédito efetuado		
00[illegible] [illegible]	00.000.024.616-6	PSB/PA	13.396,24	7.0D8.A6C.C25.88F.7A7
000 [illegible]		Crédito efetuado		
0 1 [illegible]	00.000.035.574-7	PSB/PB	14.128,49	6.7B9.B87.279.1C9.A8E
0[illegible] [illegible]		Crédito efetuado		
0[illegible] 10[illegible]	00.000.020.963-5	PSB/PE	89.030,33	B.EB8.454.7D9.D73.7D7
0[illegible] [illegible]		Crédito efetuado		
0[illegible] 63[illegible]	00.000.036.328-6	PSB/PI	19.857,24	A.1FE.9B5.32F.DA9.528
0[illegible] [illegible]		Crédito efetuado		
0[illegible] [illegible]	00.000.008.145-0	PSB/PR	25.211,08	0.AF1.FA8.68E.ED6.58F
0[illegible] [illegible]		Crédito efetuado		
C [illegible]	00.000.416.022-3	PSB/RJ	41.561,54	3.78A.598.ED6.754.6CE
C [illegible]		Crédito efetuado		
1[illegible] [illegible]	00.000.300.978-6	PSB/RN	21.342,56	3.3C0.C3E.2F6.CF6.D06
0 [illegible]		Crédito efetuado		
0 10[illegible]	00.000.010.175-3	PSB/RO	13.120,66	8.862.160.4D2.0A1.401
0 [illegible]		Crédito efetuado		
0[illegible] [illegible]	00.000.032.442-6	PSB/RR	9.201,42	0.BB1.A77.5F2.F5E.E6E
0 [illegible]		Crédito efetuado		
0[illegible] [illegible]	00.060.540.400-1	PSB/RS	32.077,41	6.65C.573.AE1.FAE.268
C [illegible]		Crédito efetuado		
C [illegible]	00.000.017.000-3	PSB/SC	10.139,53	4.246.42F.4C7.D79.785
C [illegible]		Crédito efetuado		
1 [illegible]	00.000.000.440-2	PSB/SP	139.740,33	1.C09.3AD.868.CEA.F09

TRIBUNAL SUPERIOR ELEITORAL
Fls: 000313
CONTABILIDADE
40. OFÍCIO DE NOTAS DE BRASILIA
Autenticação Cópia conforme Art. 7º da Lei 8935/94
BRASILIA-DF, 14 de Dezembro de 2012
OFICIALA DE NOTAS
ESCREVENTE AUTORIZADO
Disponível no site www.tjdft.jus.br
WILSON JOSE DA SILVA

BANCO DO BRASIL

Autorização para Liberação dos créditos - Pag302

PARTIDO SOCIALISTA BRASILEIRO
06/09/2012

Favorecido		Inscrição	Banco Agencia Conta		Valor
Pagamentos para : 10/09/2012			**Remessa : 002060**		
IRACILDA SANTOS BARBOS		042.594.164-72	001 2802-9	00.000.015.563-2	3.500,00
IRACILDA SANTOS BARBOS		042.594.164-72	001 2802-9	00.000.015.563-2	1.200,00
Total parcial:	**R$**	**4.700,00**	**quantidade: 00002**		
Total geral :	**R$**	**4.700,00**	**quantidade: 00002**		

TRIBUNAL SUPERIOR ELEITORAL
FLS: 000314
CPAD/SAD

Solicitamos e autorizamos a liberação para processamento do arquivo gerado pelo aplicativo Pagamentos de fornecedores, salários e outros, transmitido eletronicamente contendo 00002 registro(s) no valor total de R$ 4.700,00 em favor do(s) acima relacionado(s).

Prefixo da Agência : 3604-8
Conta Corrente Debitada: 00.000.412.231-3

PARTIDO SOCIALISTA BRASILEIRO

4o. OFICIO DE NOTAS DE BRASILIA
Autêntico esta cópia, conforme Art. 7,V da Lei 8935/94.
BRASILIA/DF, 20 de Dezembro de 2012
019-HELIO MENDONCA
ESCREVENTE AUTORIZADO
Selo:TJDFT20120091831982DSCI
Disponivel no site www.tjdft.jus.br
DIEGO LIMA DE CARVALHO

Alisson Jacinto de Moura
4º Ofício de Notas do DF
Escrevente Autorizado

Fernando Cardoso
Gerente de Relacionamento
3.224.989-6



4o. OFICIO DE NOTAS DE BRASILIA
Autentico esta copia, conforme Art. 7,V da Lei 8935/94.
BRASILIA/DF, 14 de Dezembro de 2012
OLG-HELIO MENDONCA
ESCREVENTE AUTORIZADO
Selo:TJDFT20120091797775VGJX
Disponivel no site www.tjdft.jus.br
WILSON JOSE DA SILVA

RECIBO DE CONDOMÍNIO

(R$ 1.200,00)

Recebi do P.S.B. – Partido Social Brasileiro, com sede na SCLN 304, bloco C – sobreloja, Brasilia-DF, CEP 70.736-510,através de depósito bancário em data de 05.06.12, na c/c 15.563-2, Ag. 2802-9, Banco do Brasil, a quantia supra de R$ 1.200,00 (hum mil e duzentos reais), referente ao pagamento do **CONDOMÍNIO** do 1°. andar do imóvel situado na Estrada do Encanamento, 149, Parnamirim, Recife-PE - Galeria Esquina 149- , local onde funciona seu escritório, correspondente ao mês de **SETMBRO do corrente ano.**

Pela quantia ora recebida, dou plena, geral e irrevogável quitação, nada tendo a reclamar em juízo ou fora dele.

Recife, 05 de setembro de 2012.

Iracilda Santos Barbosa
p.p. das proprietárias do imóvel

\iracilda\recibos\iracilda.rcb

BANCO DO BRASIL

PARTIDO SOCIALISTA BRASILEIRO

Retorno de PROCESSAMENTO número: 3992 - Pag402

16/10/2012

Bco Agência	Conta Corrente	Favorecido	Valor	Nr. Autenticação
Nr.Doc.crédito.		Mensagem		
Ocorrência: Pago, pagamentos para 10/10/2012				
341 1528-000000000000	00.000.023.542-5	LOJA MACONICA AURORA DE Crédito efetuado	20.000,00	2.CB7.538.136.47B.FCF
341 1528-000000000000	00.000.023.542-5	LOJA MACONICA AURORA DE Crédito efetuado	4.829,76	3.040.3DF.F7C.246.494
Total parcial		0000002	24.829,76	
Total geral		0000002	24.829,76	

TRIBUNAL SUPERIOR ELEITORAL
Fls.: 000316
CPAD/SEP

CONTABILIZADO

4o. OFICIO DE NOTAS DE BRASILIA

Autentico esta copia, conforme Art. 7,V da Lei 8935/94.
BRASILIA/DF, 17 de Dezembro de 2012

019-HELIO MENDONÇA
ESCREVENTE AUTORIZADO

Selo:TJDFT20120091001091FETU
Disponivel no site www.tjdft.jus.br
DIEGO LIMA DE CARVALHO

BANCO DO BRASIL

PARTIDO SOCIALISTA BRASILEIRO

Autorização para Liberação dos créditos - Pag302

10/10/2012

Favorecido	Inscrição	Banco Agencia Conta	Valor
Pagamentos para : 10/10/2012	Remessa : 002265		
LOJA MACONICA AURORA D	00.676.148/0001-40	341 1528- 00.000.023.542-5	4.829,76
Total parcial: R$	4.829,76	quantidade: 00001	
Total geral : R$	4.829,76	quantidade: 00001	

TRIBUNAL SUPERIOR ELEITORAL FLS. 000317

Solicitamos e autorizamos a liberação para processamento do arquivo gerado pelo aplicativo Pagamentos de fornecedores, salários e outros, transmitido eletronicamente contendo 00001 registro(s) no valor total de R$ 4.829,76 em favor do(s) acima relacionado(s).

Prefixo da Agência : 3604-8

Conta Corrente Debitada: 00.000.412.231-3

PARTIDO SOCIALISTA BRASILEIRO

4o. OFICIO DE NOTAS DE BRASILIA

Autentico esta copia, conforme Art. 7,V da Lei 8935/94.
BRASILIA/DF, 20 de Dezembro de 2012

0X19-HELIO MENDONCA
ESCREVENTE AUTORIZADO
Selo: TJDFT20120091832444CUIJ
Disponivel no site www.tjdft.jus.br
DIEGO LIMA DE CARVALHO

Alisson Jacinto de Moura
4º Ofício de Notas do DF
Escrevente Autorizado

Fernando Cardoso
Gerente de Relacionamento
3.224.989-6

Tribunal Superior Eleitoral
Fls: 000318
CPAD/LSJ



AUG.·. RESP.·. E BENF.·. LOJ.·. SIMB.·.
AURORA DE BRASÍLIA Nº 1.634
Jurisdicionada ao Grande Oriente do Brasil e
Federada ao Grande Oriente do Distrito Federal

4o. OFICIO DE NOTAS DE BRASILIA
Autentico esta copia, conforme Art. 7.V da Lei 8935/94.
BRASILIA/DF, 17 de Dezembro de 2012
019-HELIO MENDONCA
ESCREVENTE AUTORIZADO
Selo:TJDFT20120971009085PVDC
Disponivel no site www.tjdft.jus.br
DIEGO LIMA DE CARVALHO

RECIBO

VALOR.....R$ 4.829,75

Recebemos do PARTIDO SOCIALISTA BRASILEIRO, a importância de R$4.829,75 (Quatro mil oitocentos e vinte e Nov e setenta e cinco centavos), referente as despesas condominiais do andar superior do prédio sito na SCLN 304 Bloco "A", no mês de setembro de 2012, conforme discriminação abaixo:

1/3 de despesas de serviço de vigilância	R$	363,28
1/3 de despesas de jardinagem e limpeza	R$	256,08
1/3 da CAESB - água	R$	1.087,19
1/3 da CEB de iluminação de áreas comuns	R$	288,65
5ª parcela IPTU	R$	2.834,55
TOTAL	**R$**	**4.829,75**

Por ser verdade, firmamos o presente recibo.

Brasília - DF, 27 de setembro de 2.012.

LOJA MAÇÔNICA AURORA DE BRASÍLIA

Henrique Celso Sousa Carvalho
Presidente

BANCO DO BRASIL

Retorno de PROCESSAMENTO número: 4008 - Pag402

PARTIDO SOCIALISTA BRASILEIRO

22/10/2012

Bco Agência Nr.Doc.crédito	Conta Corrente	Favorecido Mensagem	Valor	Nr. Autenticação
Ocorrência: Pago, pagamentos para 19/10/2012				
001 2802-9 000000000000	00.000.015.563-2	IRACILDA SANTOS BARBOSA Crédito efetuado	4.400,00	2.637.44A.559.38B.56E
001 2802-9 000000000000	00.000.015.563-2	IRACILDA SANTOS BARBOSA Crédito efetuado	1.200,00	8.A13.0D0.425.AC3.7A5
001 2802-9 000000000000	00.000.015.563-2	IRACILDA SANTOS BARBOSA Crédito efetuado	470,00	6.0C2.A8B.D16.72F.846
Total parcial		0000003	6.070,00	
Total geral		0000003	6.070,00	

TRIBUNAL SUPERIOR ELEITORAL
Fls.: 000319
CPADI/SJD

CONTABILIZADO

4o. OFICIO DE NOTAS DE BRASILIA

Autentico esta copia, conforme Art. 7,V da Lei 8935/94.
BRASILIA/DF, 17 de Dezembro de 2012

019-HELIO MENDONCA
PREVENTE AUTORIZADO
Selo:TJDFT2[illegible]
Disponivel no site www.tjdft.jus.br
DIEGO LIMA DE CARVALHO

BANCO DO BRASIL

PARTIDO SOCIALISTA BRASILEIRO

Autorização para Liberação dos créditos - Pag302

18/10/2012

Favorecido	Inscrição	Banco Agencia Conta	Valor
Pagamentos para : 19/10/2012	Remessa : 002297		
IRACILDA SANTOS BARBOS	042.594.164-72	001 2802-9 00.000.015.563-2	1.200,00
Total parcial: R$	1.200,00	quantidade: 00001	
Total geral : R$	1.200,00	quantidade: 00001	

TRIBUNAL SUPERIOR ELEITORAL
Fls: 000320
CPAD/SJ

Solicitamos e autorizamos a liberação para processamento do arquivo gerado pelo aplicativo Pagamentos de fornecedores, salários e outros, transmitido eletronicamente contendo 00001 registro(s) no valor total de R$ 1.200,00 em favor do(s) acima relacionado(s).

Prefixo da Agência : 3604-8
Conta Corrente Debitada: 00.000.412.231-8

PARTIDO SOCIALISTA BRASILEIRO

4o. OFICIO DE NOTAS DE BRASILIA
Autentico esta copia, conforme Art. 7,V da Lei 8935/94.
BRASILIA/DF, 20 de Dezembro de 2012
019-HELIO MENDONCA
ESCREVENTE AUTORIZADO
Selo:TJDFT20120919318187VRJH
Disponivel no site www.tjdft.jus.br
DIEGO LIMA DE CARVALHO

Alisson Jacinto de Moura
4º Ofício de Notas do DF
Escrevente Autorizado

Fernando Cardoso
Gerente de Relacionamento
3.224.989-6

TRIBUNAL SUPERIOR ELEITORAL
Fls.: 000321
CPADI/SJD

RECIBO DE CONDOMÍNIO

(R$ 1,200,00)

Recebi do P.S.B. – Partido Social Brasileiro, com sede na SCLN 304, bloco C – sobreloja, Brasilia-DF, CEP 70.736-510,através de depósito bancário em data de 05.06.12, na c/c 15.563-2, Ag. 2802-9, Banco do Brasil, a quantia supra de R$ 1.200,00 (hum mil e duzentos reais), referente ao pagamento do **CONDOMÍNIO** do 1°. andar do imóvel situado na Estrada do Encanamento, 149, Parnamirim, Recife-PE - Galeria Esquina 149- , local onde funciona seu escritório, correspondente ao mês de **OUTUBRO do corrente ano.**

Pela quantia ora recebida, dou plena, geral e irrevogável quitação, nada tendo a reclamar em juízo ou fora dele.

Recife, 05 de outubro de 2012.

Iracilda Santos Barbosa
p.p. das proprietárias do imóvel

4o. OFICIO DE NOTAS DE BRASILIA
Autentico esta copia, conforme Art. 7,V da Lei 8935/94.
BRASILIA/DF, 17 de Dezembro de 2012
019-HELIO MENDONCA
ESCREVENTE AUTORIZADO
Selo:TJDFT20120091808770REGU
Disponivel no site www.tjdft.jus.br
DIEGO LIMA DE CARVALHO

\iracilda\recibos\iracilda.rcb

Bco Agência Nr.Doc.crédito	Conta Corrente	Favorecido Mensagem	Valor	Nr. Autenticação
Ocorrência: Pago, pagamentos para 08/11/2012				
001 2802-9 000000000000	00.000.015.563-2	IRACILDA SANTOS BARBOSA Crédito efetuado	4.400,00	D.C63.492.26A.30F.86F
001 2802-9 000000000000	00.000.015.563-2	IRACILDA SANTOS BARBOSA Crédito efetuado	1.200,00	3.C7D.1E4.970.26D.783
399 0417- 000000000000	00.000.016.140-7	MIRA-INFORMATICA COMERCI Crédito efetuado	4.500,00	A.D00.7F2.844.27F.862
237 1228-9 000000000000	00.000.043.362-4	MYKONOS TURISMO E PASSAG Crédito efetuado	3.370,70	7.A4E.7AA.A06.9D4.0BD
237 1228-9 000000000000	00.000.043.362-4	MYKONOS TURISMO E PASSAG Crédito efetuado	13.796,75	3.DAC.4AB.ACE.F6A.A24
341 5606- 000000000000	00.000.016.470-4	THAYZA ZILLIG PAIVA DE S Crédito efetuado	1.664,84	A.CB2.D07.96B.701.BBA
341 4298- 000000000000	00.000.000.533-3	TOP LINE ADMINISTRACAO E Crédito efetuado	3.503,01	C.81A.C08.36A.15B.6D6
341 4298- 000000000000	00.000.000.533-3	TOP LINE ADMINISTRACAO E Crédito efetuado	3.904,57	C.DB3.B70.69F.02B.813
Total parcial		0000008	36.339,87	
Total geral		0000008	36.339,87	

TRIBUNAL SUPERIOR ELEITORAL
FLS: 000322
CPAD I/SAD

4o. OFICIO DE NOTAS DE BRASILIA
Autentico esta copia, conforme Art. 7,V da Lei 8935/94.
BRASILIA/DF, 17 de Dezembro de 2012
019-HELIO MENDONCA
ESCREVENTE AUTORIZADO
Selo:TJDFT20120091817314EOSH
Disponivel no site www.tjdft.jus.br
WILSON JOSE DA SILVA

BANCO DO BRASIL

Autorização para Liberação dos créditos - Pag302

PARTIDO SOCIALISTA BRASILEIRO
06/11/2012

Favorecido	Inscrição	Banco Agencia Conta	Valor
Pagamentos para : 08/11/2012		Remessa : 002358	
IRACILDA SANTOS BARBOS	042.594.164-72	001 2802-9 00.000.015.563-2	1.200,00
Total parcial: R$	1.200,00	quantidade: 00001	
Total geral : R$	1.200,00	quantidade: 00001	

TRIBUNAL SUPERIOR ELEITORAL
Fls. 000323
CPADI/SJD

Solicitamos e autorizamos a liberação para processamento do arquivo gerado pelo aplicativo Pagamentos de fornecedores, salários e outros, transmitido eletronicamente contendo 00001 registro(s) no valor total de R$ 1.200,00 em favor do(s) acima relacionado(s).

Prefixo da Agência : 3604-8
Conta Corrente Debitada: 00.000.412.231-3

PARTIDO SOCIALISTA BRASILEIRO

4o. OFICIO DE NOTAS DE BRASILIA
Autentico esta copia, conforme Art. 7,V da Lei 8935/94.
BRASILIA/DF, 20 de Dezembro de 2012
019-HELIO MENDONCA
ESCREVENTE AUTORIZADO
Selo:TJDFT20120091832212EEYI
Disponível no site www.tjdft.jus.br
DIANO LIMA DE CARVALHO

Alisson Jacinto de Moura
4º Ofício de Notas do DF
Escrevente Autorizado

Fernando Cardoso
Gerente de Relacionamento
3.224.989-6

TRIBUNAL SUPERIOR ELEITORAL
Fls.: 000324
CPAD/...

RECIBO DE CONDOMÍNIO

(R$ 1,200,00)

Recebi do P.S.B. – Partido Social Brasileiro, com sede na SCLN 304, bloco C – sobreloja, Brasilia-DF, CEP 70.736-510,através de depósito bancário em data de 05.06.12, na c/c 15.563-2, Ag. 2802-9, Banco do Brasil, a quantia supra de R$ 1.200,00 (hum mil e duzentos reais), referente ao pagamento do **CONDOMÍNIO** do 1°. andar do imóvel situado na Estrada do Encanamento, 149, Parnamirim, Recife-PE - Galeria Esquina 149- , local onde funciona seu escritório, correspondente ao mês de **NOVEMBRO do corrente ano.**

Pela quantia ora recebida, dou plena, geral e irrevogável quitação, nada tendo a reclamar em juízo ou fora dele.

Recife, 05 de novembro de 2012.

Iracilda Santos Barbosa
p.p. das proprietárias do imóvel

4o. OFICIO DE NOTAS DE BRASILIA
Autentico esta copia, conforme Art. 7,V da Lei 8935/94.
BRASILIA/DF, 19 de Dezembro de 2012
019-HELIO MENDONCA
ESCREVENTE AUTORIZADO
Selo:TJDFT20120091AA7312JUE
Disponivel no site www.tjdft.jus.br
WILSON JOSE DA SILVA

\iracildaVrecibosViracilda.rcb

Ego Agência Nr.Doc.crédito	Conta Corrente	Favorecido Mensagem	Valor	Nr. Autenticação
Ocorrência: Pago, pagamentos para 14/11/2012				
001 3382-0 000000000000	00.000.418.522-6	ENCOMENDAS E TRANSPORTES Crédito efetuado	135,08	2.07F.E5D.C18.5DB.B6E
341 1528- 000000000000	00.000.023.542-5	LOJA MACONICA AURORA DE Crédito efetuado	4.419,40	F.483.9D4.D3A.162.D8F
341 1528- 000000000000	00.000.023.542-5	LOJA MACONICA AURORA DE Crédito efetuado	20.000,00	A.E59.433.E5F.B5F.D0A
237 1228-9 000000000000	00.000.043.362-4	MYKONOS TURISMO E PASSAG Crédito efetuado	2.798,50	4.707.693.159.C7B.AA8
237 1228-9 000000000000	00.000.043.362-4	MYKONOS TURISMO E PASSAG Crédito efetuado	4.615,93	C.008.477.1CA.C03.F02
237 1228-9 000000000000	00.000.043.362-4	MYKONOS TURISMO E PASSAG Crédito efetuado	5.526,86	0.063.EE9.368.B5F.C54
033 3178- 000000000000	00.013.000.597-8	PRO EMPRESA INFORMATICA Crédito efetuado	6.569,50	8.497.386.26D.0BA.C93
001 2727-8 000000000000	00.000.016.003-2	SCLN 316 SERVICOS POSTAI Crédito efetuado	11.983,18	5.D12.1C2.2F9.462.818
Total parcial		0000008	56.048,45	
Total geral		0000008	56.048,45	

TRIBUNAL SUPERIOR ELEITORAL
FLS. 000325

4o. OFICIO DE NOTAS DE BRASILIA
Autentico esta copia, conforme Art. 7,V da Lei 8935/94.
BRASILIA/DF, 19 de Dezembro de 2012
019-HELIO RENDONCA
ESCREVENTE AUTORIZADO
Selo:TJDFT20120091811321NHCI
Disponivel no site www.tjdft.jus.br
WILSON JOSE DA SILVA

BANCO DO BRASIL

PARTIDO SOCIALISTA BRASILEIRO

Autorização para Liberação dos créditos - Pag302

13/11/2012

Favorecido	Inscrição	Banco Agencia Conta	Valor
Pagamentos para : 14/11/2012	Remessa : 002366		
LOJA MACONICA AURORA D	00.676.148/0001-40	341 1528- 00.000.023.542-5	4.419,40
Total parcial: R$	4.419,40	quantidade: 00001	
Total geral : R$	4.419,40	quantidade: 00001	

TRIBUNAL SUPERIOR ELEITORAL
Fls.: 000326
CPAD/COJUD

Solicitamos e autorizamos a liberação para processamento do arquivo gerado pelo aplicativo Pagamentos de fornecedores, salários e outros, transmitido eletronicamente contendo 00001 registro(s) no valor total de R$ 4.419,40 em favor do(s) acima relacionado(s).

Prefixo da Agência : 3604-8
Conta Corrente Debitada: 00.000.412.231-3

PARTIDO SOCIALISTA BRASILEIRO

4o. OFICIO DE NOTAS DE BRASILIA
Autentico esta copia, conforme Art. 7,V da Lei 8935/94.
BRASILIA/DF, 20 de Dezembro de 2012
019-HELIO MENDONCA
ESCREVENTE AUTORIZADO
Selo:TJDFT20120091031715LLLA
Disponivel no site www.tjdft.jus.br
DIEGO LIMA DE CARVALHO

Alisson Jacinto de Moura
4º Ofício de Notas do DF
Escrevente Autorizado

Fernando Cardoso
Gerente de Relacionamento
3.224.989-6

TRIBUNAL SUPERIOR ELEITORAL
Fls: 000327
CPAD/SJD

AUG.·. RESP.·. E BENF.·. LOJ.·. SIMB.·.
AURORA DE BRASÍLIA Nº 1.634
Jurisdicionada ao Grande Oriente do Brasil e
Federada ao Grande Oriente do Distrito Federal

RECIBO

VALOR.....R$ 4.419,40

Recebemos do PARTIDO SOCIALISTA BRASILEIRO, a importância de R$4.419,4046 (Quatro mil quatrocentos e dezenove reais e quarenta centavos), referente as despesas condominiais do andar superior do prédio sito na SCLN 304 Bloco "A", no mês de outubro de 2012, conforme discriminação abaixo:

1/3 de despesas de serviço de vigilância	R$	363,28
1/3 de despesas de jardinagem e limpeza	R$	227,62
1/3 da CAESB - água	R$	811,61
1/3 da CEB de iluminação de áreas comuns	R$	182,30
4ª parcela IPTU	R$	2834,59
TOTAL	**R$**	**4.419,40**

Por ser verdade, firmamos o presente recibo.

Brasília - DF, 05 de novembro de 2.012.

LOJA MAÇÔNICA AURORA DE BRASÍLIA

Henrique Celso Sousa Carvalho
Presidente

OFICIO DE NOTAS DE BRASILIA
Autentico esta copia, conforme Art. 7.º
da Lei 8935/94.
BRASILIA/DF, 19 de Dezembro de 2012
019-HELIO MENDONCA
ESCREVENTE AUTORIZADO
Selo:TJDFT20120091617Z19WNU
Disponivel no site www.tjdft.jus.br
WILSON JOSE DA SILVA

Tipo Agência / Nr.Doc.crédito	Conta Corrente	Favorecido / Mensagem	Valor	Nr. Autenticação
Ocorrência: Pago, pagamentos para 12/12/2012				
001 3476-2	00.000.229.335-8	FILIPE LEMOS GONTIJO 705	8.000,00	B.249.77C.139.0F8.C21
000000000000		Crédito efetuado		
341 1528-	00.000.023.542-5	LOJA MACONICA AURORA DE	1.584,81	6.C44.78D.49D.A7F.4F9
000000000000		Crédito efetuado		
341 1528-	00.000.023.542-5	LOJA MACONICA AURORA DE	21.504,40	3.576.487.3E8.04F.8A2
000000000000		Crédito efetuado		
237 1228-9	00.000.043.362-4	MYKONOS TURISMO E PASSAG	3.576,84	8.6D6.75A.65E.032.0E5
000000000000		Crédito efetuado		
237 1228-9	00.000.043.362-4	MYKONOS TURISMO E PASSAG	4.657,89	0.541.F72.CCC.B84.E2E
000000000000		Crédito efetuado		
001 4037-1	00.000.006.693-1	TC GRAFICA E EDITORA LTD	1.200,00	8.3C0.2E2.20A.E2A.E94
000000000000		Crédito efetuado		
001 4037-1	00.000.006.693-1	TC GRAFICA E EDITORA LTD	660,00	6.274.5F7.40D.7FD.F0E
000000000000		Crédito efetuado		
001 4037-1	00.000.006.693-1	TC GRAFICA E EDITORA LTD	2.400,00	A.155.CB1.6B2.FE8.E1D
000000000000		Crédito efetuado		
001 4037-1	00.000.006.693-1	TC GRAFICA E EDITORA LTD	3.840,00	2.24F.C3E.728.3D7.FA8
000000000000		Crédito efetuado		
Total parcial		0000009	47.423,94	
Total geral		0000009	47.423,94	

JUSTIÇA ELEITORAL
TRIBUNAL REGIONAL ELEITORAL
000328
CSADI/SJD

4o. OFICIO DE NOTAS DE BRASILIA
Autentico esta copia, conforme Art. 7,V da Lei 8935/94.
BRASILIA/DF, 19 de Marco de 2013
010-HELIO MENDONCA
ESCREVENTE AUTORIZADO
Selo:TJDFT20130090392793CDAG
Disponivel no site www.tjdft.jus.br
WILSON JOSE DA SILVA

Marlon Froz da Silva
4º Ofício de Notas de Brasília-DF
Escrevente Autorizado

EM BRANCO
4º OF. NOTAS-DF

BANCO DO BRASIL

PARTIDO SOCIALISTA BRASILEIRO

Autorização para Liberação dos créditos - Pag302

10/12/2012

Favorecido	Inscrição	Banco Agencia Conta	Valor
Pagamentos para : 12/12/2012	Remessa : 002444		
LOJA MACONICA AURORA D	00.676.148/0001-40	341 1528- 00.000.023.542-5	1.584,81
Total parcial: R$	1.584,81	quantidade: 00001	
Total geral : R$	1.584,81	quantidade: 00001	

TRIBUNAL SUPERIOR ELEITORAL
Fls.: 000329
CPAD

Solicitamos e autorizamos a liberação para processamento do arquivo gerado pelo aplicativo Pagamentos de fornecedores, salários e outros, transmitido eletronicamente contendo 00001 registro(s) no valor total de R$ 1.584,81 em favor do(s) acima relacionado(s).

Prefixo da Agência : 3604-8
Conta Corrente Debitada: 00.000.412.231-3

PARTIDO SOCIALISTA BRASILEIRO

46. OFICIO DE NOTAS DE BRASILIA
Autentico esta copia, conforme Art. 7,V da Lei 8935/94.
BRASILIA/DF, 17 de Janeiro de 2013
019-HELIO HENRIQUE
ESCREVENTE AUTORIZADO
Selo:TJDFT20130090070907FBPG
Disponivel no site www.tjdft.jus.br
WILSON JOSE DA SILVA

Felipe R. Petraglia Marconde
Matr.: 3.191.210-9
Assistente A UN

EM BRANCO

TRIBUNAL SUPERIOR ELEITORAL
Fls. 000330
CPAD/SJD

AUG.·. RESP.·. E BENF.·. LOJ.·. SIMB.·.
AURORA DE BRASÍLIA Nº 1.634
Jurisdicionada ao Grande Oriente do Brasil e
Federada ao Grande Oriente do Distrito Federal

RECIBO

VALOR.....R$ 1.584,81

Recebemos do PARTIDO SOCIALISTA BRASILEIRO, a importância de R$1.584,81 (Hum mil quinhentos e oitenta e quatro reais e oitenta e um centavos), referente as despesas condominiais do andar superior do prédio sito na SCLN 304 Bloco "A", no mês de novembro de 2012, conforme discriminação abaixo:

1/3 de despesas de serviço de vigilância	R$	363,28
1/3 de despesas de jardinagem e limpeza	R$	227,62
1/3 da CAESB - água	R$	811,61
1/3 da CEB de iluminação de áreas comuns	R$	182,30
TOTAL	**R$**	**1.584,81**

Por ser verdade, firmamos o presente recibo.

Brasília - DF, 10 de dezembro de 2.012.

LOJA MAÇÔNICA AURORA DE BRASÍLIA

Henrique Celso Sousa Carvalho
Presidente

4o. OFÍCIO DE NOTAS DE BRASILIA
Autentico esta copia, conforme Art. 7,V da Lei 8935/94.
BRASILIA/DF, 19 de Marco de 2013
019-HELIO MENDONCA
ESCREVENTE AUTORIZADO
Selo:TJDFT20130090392788GRMG
Disponivel no site www.tjdft.jus.br
WILSON JOSE DA SILVA

BANCO DO BRASIL

PARTIDO SOCIALISTA BRASILEIRO

Retorno de PROCESSAMENTO número: 4194 - Pag402

18/12/2012

TRIBUNAL SUPERIOR ELEITORAL
Fls. 000331
CPAD/SJD

Bco Agência Nr.Doc.crédito	Conta Corrente	Favorecido Mensagem	Valor	Nr. Autenticação
Ocorrência: Pago, pagamentos para 13/12/2012				
104 0630- 000000000000	00.000.001.785-0	HELP INFORMATICA LTDA-M Crédito efetuado	1.200,00	9.D1B.94E.A19.545.2F8
001 2802-9 000000000000	00.000.015.563-2	IRACILDA SANTOS BARBOSA Crédito efetuado	4.400,00	3.9D0.14B.5F7.C5C.7E1
001 2802-9 000000000000	00.000.015.563-2	IRACILDA SANTOS BARBOSA Crédito efetuado	1.200,00	C.0DB.040.A9C.71A.BC0
Total parcial		0000003	6.800,00	
Total geral		0000003	6.800,00	

4o. OFICIO DE NOTAS DE BRASILIA
Autentico esta copia conforme Art. 7,V da Lei 8935/94.
BRASILIA/DF, 19 de Março de 2013
01 - HELIO MENDONCA
ESCREVENTE AUTORIZADO
Selo:TJDFT20130090393005FESE
Disponivel no site www.tjdft.jus.br
WILSON JOSE DA SILVA
Marlon Froz da Silva
4º Ofício de Notas de Brasília-DF
Escrevente Autorizado

CONTABILIZADO

BANCO DO BRASIL

PARTIDO SOCIALISTA BRASILEIRO

Autorização para Liberação dos créditos - Pag302

12/12/2012

Favorecido	Inscrição	Banco Agencia Conta	Valor
Pagamentos para : 12/12/2012		Remessa : 002458	
IRACILDA SANTOS BARBOS	042.594 164-72	001 2802-9 00.000.015.563-2	1.200,00
Total parcial: R$	1.200,00	quantidade: 00001	
Total geral : R$	1.200,00	quantidade: 00001	

TRIBUNAL SUPERIOR ELEITORAL
Fls: 000332
CPAD / SJD

Solicitamos e autorizamos a liberação para processamento do arquivo gerado pelo aplicativo Pagamentos de fornecedores, salários e outros, transmitido eletronicamente contendo 00001 registro(s) no valor total de R$ 1.200,00 em favor do(s) acima relacionado(s).

Prefixo da Agência : 3604-8
Conta Corrente Debitada: 00.000.412.231-3

PARTIDO SOCIALISTA BRASILEIRO

4o. OFICIO DE NOTAS DE BRASILIA
Autentico esta copia, conforme Art. 7,V da Lei 8935/94.
BRASILIA/DF, 17 de Janeiro de 2013
019-HELIO MENDONCA
ESCREVENTE AUTORIZADO
Selo:TJDFT20130090071138FMZK
Disponivel no site www.tjdft.jus.br
WILSON JOSE DA SILVA

Felipe R. Petraglia Marcondes
Matr.: 3.191.210-9
Assistente A UN

TRIBUNAL SUPERIOR ELEITORAL
FLS.: 000333
CPAD/SAD

RECIBO DE CONDOMÍNIO

(R$ 1,200,00)

Recebi do P.S.B. – Partido Social Brasileiro, com sede na SCLN 304, bloco C – sobreloja, Brasilia-DF, CEP 70.736-510,através de depósito bancário em data de 05.06.12, na c/c 15.563-2, Ag. 2802-9, Banco do Brasil, a quantia supra de R$ 1.200,00 (hum mil e duzentos reais), referente ao pagamento do **CONDOMÍNIO** do 1°. andar do imóvel situado na Estrada do Encanamento, 149, Parnamirim, Recife-PE - Galeria Esquina 149- , local onde funciona seu escritório, correspondente ao mês de **DEZEMBRO do corrente ano.**

Pela quantia ora recebida, dou plena, geral e irrevogável quitação, nada tendo a reclamar em juízo ou fora dele.

Recife, 05 de dezembro de 2012.

Iracilda Santos Barbosa
p.p. das proprietárias do imóvel

4o. OFICIO DE NOTAS DE BRASILIA
Autentico esta copia conforme Art. 7,V da Lei 8935/94.
BRASILIA/DF, 19 de Marco de 2013
019-HELIO MENDONCA
ESCREVENTE AUTORIZADO
Selo:TJDFT20130090392998TTJW
Disponivel no site www.tjdft.jus.br
WILSON JOSE DA SILVA

\IracildaVrecibosViracilda.rcb

TRIBUNAL SUPERIOR ELEITORAL
Fls: 000334
CRADI / SAD

PSB

PC 2012 – Diretório Nacional

3.1.2.02.01.04.00

Despesas com Pesquisas de Opinião Pública

Bco Agência	Conta Corrente	Favorecido	Valor	Nr. Autenticação
Nr.Doc.crédito		Mensagem		
Ocorrência: Pago, pagamentos para 15/03/2012				
033 3757-	00.013.000.619-4	CIPEC-CENTRO INTEGRADO D	30.919,80	9.A3D.B23.AB2.D2B.7B4
000000000000		Crédito efetuado		
237 2219-5	00.000.025.991-8	MULTKAP COMERCIO DE ARTI	880,00	6.AEA.3C0.13E.9F1.854
000000000000		Crédito efetuado		
Total parcial		0000002	31.799,80	
Total geral		0000002	31.799,80	

TRIBUNAL SUPERIOR ELEITORAL
Fls: 000335
CPAD/SJD

4o. OFICIO DE NOTAS DE BRASILIA
Autentico esta copia, conforme Art. 7,V da Lei 8935/94.
BRASILIA/DF, 09 de Maio de 2012
005-AROLDO DE SOUZA ARAUJO
ESCREVENTE AUTORIZADO
Selo:TJDFT20120090048498FMCU
Disponivel no site www.tjdft.jus.br
SARJOB ROMUALDO DE OLIVEIRA BARBOZA

Visto Identificação
1º Ofício de Notas de Brasília-DF
Escrevente Autorizado

BANCO DO BRASIL

PARTIDO SOCIALISTA BRASILEIRO
13/03/2012

Autorização para Liberação dos créditos - Pag302

Favorecido	Inscrição	Banco Agencia Conta	Valor
Pagamentos para : 15/03/2012	Remessa : 001562		
CIPEC-CENTRO INTEGRADO	09.045.102/0001-06	033 3757- 00.013.000.619-4	30.919,80
Total parcial: R$	30.919,80	quantidade: 00001	
Total geral : R$	30.919,80	quantidade: 00001	

TRIBUNAL SUPERIOR ELEITORAL
Fls: 000336
CPAD/SJ

Solicitamos e autorizamos a liberação para processamento do arquivo gerado pelo aplicativo Pagamentos de fornecedores, salários e outros, transmitido eletronicamente contendo 00001 registro(s) no valor total de R$ 30.919,80 em favor do(s) acima relacionado(s).

Prefixo da Agência : 3604-8
Conta Corrente Debitada: 00.000.412.231-3

PARTIDO SOCIALISTA BRASILEIRO

4o. OFICIO DE NOTAS DE BRASILIA
Autentico esta copia, conforme Art. 7.V da Lei 8935/94.
BRASILIA/DF, 09 de Maio de 2012
005-ARQUIVO
ESCREVENTE AUTORIZADO
Selo:TJDFT20120000449307YK
Disponivel no site www.tjdft.jus.br
SARJOB ROMUALDO DE OLIVEIRA BARBOZA

Hélio Mendonça
4º Ofício de Notas de Brasília
Escrevente

PROTOCOLO
28 MAR. 2012
BANCO DO BRASIL S.A.
Parlamento - (DF)

TRIBUNAL SUPERIOR ELEITORAL
Fls: 000337
SEADI/STD

PREFEITURA DO RECIFE
SECRETARIA DE FINANÇAS

NFSE
Nota Fiscal de Serviços Eletrônica

Número da Nota
00000059
Data e Hora de Emissão
01/03/2012 10:03:55
Código de Verificação
UGVU-BQTX

PRESTADOR DE SERVIÇOS

CPF/CNPJ: **09.045.102/0001-06** Inscrição Municipal: **381.187-5**

Nome/Razão Social: **CIPEC CENTRO INTEGRADO DE PESQUISA E COMUNICACAO LTDA**

Endereço: **RUA PRIMEIRO DE MARCO 25, SALA 601 EDF BANCO AUXILIAR DO - SANTO ANTONIO - CEP: 50010-070**

Município: **Recife** UF: **PE** E-mail: **VERONICA@CIPECNET.COM.BR**

TOMADOR DE SERVIÇOS

Nome/Razão Social: **PARTIDO SOCIALISTA BRASILEIRO**

CPF/CNPJ: **01.421.697/0001-37** Inscrição Municipal: —

Endereço: **R CLN 304 Bloco A , SOBRELOJA - Asa Norte - CEP: 70736-510**

Município: **Brasília** UF: **DF** E-mail: **cachequer@yahoo.com.br**

DISCRIMINAÇÃO DOS SERVIÇOS

DESPESA REFERENTE PESQUISA QUANTITATIVA COM 600 CASOS/ENTREVISTAS REALIZADA NA CIDADE DE SÃO JOSÉ DOS PINHAIS-PR.
PERÍODO: 10 A 12 DE FEVEREIRO DE 2012

Dados Bancários
Banco SANTANDER 033
Agência: 3757
Conta corrente:130006194

Hélio Mendonça
4º Ofício de Notas de Brasília-DF
Escrevente Autorizado

4o. OFICIO DE NOTAS DE BRASILIA
Autentico esta copia, conforme Art. 7,V da Lei 8935/94.
BRASILIA/DF, 09 de Maio de 2012
005-ARNOLDO DE SOUZA ARAUJO
ESCREVENTE AUTORIZADO
Selo:TJDFT20120909[illegible]JAX
Disponivel no site www.tjdft.jus.br
SARJOB ROMUALDO DE OLIVEIRA BARBOZA

Retenção de COFINS	Retenção de CSLL	Retenção de INSS	Retenção de IRPJ	Retenção de PIS
R$ 1.044,00	R$ 348,00	R$ 0,00	R$ 522,00	R$ 226,20

VALOR TOTAL DA NOTA = R$ 34.800,00

Código da Atividade Prestada

7320300 - PESQUISAS DE MERCADO E DE OPINIÃO PÚBLICA

Valor Total das Deduções (R$)	Base de Cálculo (R$)	Alíquota (%)	Valor do ISS (R$)	Crédito p/ Abatimento do IPTU
0,00	34.800,00	5,00%	1.740,00	0,00

OUTRAS INFORMAÇÕES

- Esta NFS-e foi emitida com respaldo nas Leis 17.407/2008 e 17.408/2008.
- Data de vencimento do ISS desta NFS-e: 10/4/2012.
- Esta NFS-e não gera crédito para abatimento do IPTU pois o Tomador de Serviço está localizado fora do município de Recife.

Comp	Banco	Agência	DV	C1	Conta	C2	Série	Cheque N.o	C3	
452	001	3604	8	6	412.231-3	6	800	855692	0	R$(1.618,20)

Pague por este cheque a quantia de (UM MIL, SEISCENTOS E DEZOITO REAIS E VINTE CENTAVOS) $$$$$$$$$

$$$$$$$$

04/04/2012 - BANCO DO BRASIL - 15:19:45
481119333 0563
COMPROVANTE DE PAGAMENTO DE DARF/DARF SIMPLES

CLIENTE:
AGENCIA: 0000-0 CONTA: 0-0

AGENTE ARRECADADOR
CNC 001 - 4811 - AGENCIA PSO DF I DF
CODIGO DE BARRAS

DATA DO PAGAMENTO	04/04/2012
PERIODO DE APURACAO	15/03/2012
NUMERO DO CNPJ	01.421.697/0001 37
CODIGO DA RECEITA	5952
NUMERO DE REFERENCIA	
DATA DO VENCIMENTO	30/03/2012
RECEITA BRUTA ACUMULADA	
PERCENTUAL	
VALOR DO PRINCIPAL	1.618,20
VALOR DA MULTA	21,36
VALOR DOS JUROS	16,18
VALOR TOTAL	1.655,74

NR.AUTENTICACAO 3.29A.98B.223.10D.6E0

Modelo Aprovado pela SRF - ADE
Conjunto Corat/Cotec n. 001,DE 2006
LEIA NO VERSO COMO CONSERVAR ESTE DOCUMENTO,
ENTRE OUTRAS INFORMACOES.

4o. OFICIO DE NOTAS DE BRASILIA
Autentico esta copia, conforme Art. 7,V
da Lei 8935/94.
BRASILIA/DF, 04 de Maio de 2012
019-HELIO MENDONCA
ESCREVENTE AUTORIZADO
Selo:TJDFT2012009059001 1NXNQ
Disponivel no site www.tjdft.jus.br
WILSON JOSE DA SILVA

04/04/2012 - BANCO DO BRASIL - 15:19:45
481119333 0563
COMPROVANTE DE PAGAMENTO DE DARF/DARF SIMPLES

TRIBUNAL SUPERIOR ... 000339 CPADI/SJD

CLIENTE:
AGENCIA: 0000-0 CONTA: 0-0

AGENTE ARRECADADOR
CNC 001 - 4811 - AGENCIA PSO DF I DF
CODIGO DE BARRAS

DATA DO PAGAMENTO	04/04/2012
PERIODO DE APURACAO	15/03/2012
NUMERO DO CNPJ	01.421.697/0001 37
CODIGO DA RECEITA	5952
NUMERO DE REFERENCIA	
DATA DO VENCIMENTO	30/03/2012
RECEITA BRUTA ACUMULADA	
PERCENTUAL	
VALOR DO PRINCIPAL	1.618,20
VALOR DA MULTA	21,36
VALOR DOS JUROS	16,18
VALOR TOTAL	1.655,74

NR.AUTENTICACAO 3.29A.98B.223.10D.6E0

Modelo Aprovado pela SRF - ADE
Conjunto Corat/Cotec n. 001,DE 2006
LEIA NO VERSO COMO CONSERVAR ESTE DOCUMENTO,
ENTRE OUTRAS INFORMACOES.

4o. OFICIO DE NOTAS DE BRASILIA
Autentico esta copia, conforme Art. 7,V
da Lei 8935/94.
BRASILIA/DF, 04 de Maio de 2012
019-HELIO MENDONCA
ESCREVENTE AUTORIZADO
Selo:TJDFT2012009063047 3WHXL
Disponivel no site www.tjdft.jus.br
JOEL BATISTA ALVES FRANCO

Aroldo de Souza Araújo
4º Ofício de Notas do DF
Escrevente Autorizado

MINISTÉRIO DA FAZENDA
SECRETARIA DA RECEITA FEDERAL
DOC. DE ARREC. DE RECEITAS FEDERAIS

DARF

01 Nome / Telefone

PARTIDO SOCIALISTA BRASILEIRO

Observaçoes

RET.FED. NF 59 CIPEC
RECALCULADO PARA 04/04/2012

Valores expressos em reais

02 Período de Apuraçao	**15/03/2012**
03 Número do CPF ou CNPJ	**01.421.697/0001-37**
04 Código da Receita	**5952**
05 Número de Referencia	
06 Data de Vencimento	**30/03/2012**
07 Valor Principal	**1.618,20**
08 Valor da Multa	**21,36**
09 Valor dos Juros e/ou Encargos	**16,18**
10 Valor Total	**1.655,74**
11 Autenticaçao Bancária (Somente nas Vias 1 e 2)	

pagar com a c. caixa

4º Ofício de Notas do DF
Documento Autenticado

TRIBUNAL SUPERIOR ELEITORAL
000340
CPAD/SAP

Comp	Banco	Agência	DV	C1	Conta	C2	Série	Cheque N.o	C3	
452	001	3604	8	6	412.231-3	6	800	855711	0	R$ 522,00

Pague por este cheque a quantia de (QUINHENTOS E VINTE E DOIS REAIS) $$$$

TRIBUNAL SUPERIOR ELEITORAL
Fls.: 000341
CPADI/SAD

18/04/2012 - BANCO DO BRASIL - 15:54:12
481119600 0338
COMPROVANTE DE PAGAMENTO DE DARF/DARF SIMPLES

CLIENTE:
AGENCIA: 0000-0 CONTA: 0-0

AGENTE ARRECADADOR
CNC 001 - 4811 - AGENCIA PSO DF I DF
CODIGO DE BARRAS

DATA DO PAGAMENTO	18/04/2012
PERIODO DE APURACAO	31/03/2012
NUMERO DO CNPJ	01.421.697/0001 37
CODIGO DA RECEITA	1708
NUMERO DE REFERENCIA	
DATA DO VENCIMENTO	20/04/2012
RECEITA BRUTA ACUMULADA	
PERCENTUAL	
VALOR DO PRINCIPAL	522,00
VALOR DA MULTA	
VALOR DOS JUROS	
VALOR TOTAL	522,00

NR.AUTENTICACAO 8.F76.AE9.8CB.F8E.E54

Modelo Aprovado pela SRF - ADE
Conjunto Corat/Cotec n. 001,DE 2006
LEIA NO VERSO COMO CONSERVAR ESTE DOCUMENTO,
ENTRE OUTRAS INFORMACOES.

4o. OFICIO DE NOTAS DE BRASILIA
Autentico esta copia, conforme Art. 7,V da Lei 8935/94.
BRASILIA/DF, 25 de Abril de 2012
019-HELIO MENDONCA
ESCREVENTE AUTORIZADO
Selo:TJDFT20120090590039MBZ
Disponivel no site www.tjdft.jus.br
WILSON JOSE DA SILVA

18/04/2012 - BANCO DO BRASIL - 15:54:12
481119600 0338
COMPROVANTE DE PAGAMENTO DE DARF/DARF SIMPLES

CLIENTE:
AGENCIA: 0000-0 CONTA: 0-0

AGENTE ARRECADADOR
CNC 001 - 4811 - AGENCIA PSO DF I DF
CODIGO DE BARRAS

DATA DO PAGAMENTO	18/04/2012
PERIODO DE APURACAO	31/03/2012
NUMERO DO CNPJ	01.421.697/0001 37
CODIGO DA RECEITA	1708
NUMERO DE REFERENCIA	
DATA DO VENCIMENTO	20/04/2012
RECEITA BRUTA ACUMULADA	
PERCENTUAL	
VALOR DO PRINCIPAL	522,00
VALOR DA MULTA	
VALOR DOS JUROS	
VALOR TOTAL	522,00

NR.AUTENTICACAO 8.F76.AE9.8CB.F8E.E54

Modelo Aprovado pela SRF - ADE
Conjunto Corat/Cotec n. 001,DE 2006
LEIA NO VERSO COMO CONSERVAR ESTE DOCUMENTO,
ENTRE OUTRAS INFORMACOES.

4o. OFICIO DE NOTAS DE BRASILIA
Autentico esta copia, conforme Art. 7,V da Lei 8935/94.
BRASILIA/DF, 04 de Maio de 2012
019-HELIO MENDONCA
ESCREVENTE AUTORIZADO
Selo:TJDFT20120090530527GOYK
Disponivel no site www.tjdft.jus.br
JOEL BATISTA ALVES FRANCO

Aroldo de Souza Araujo
4º Ofício de Notas do DF
Escrevente Autorizado

MINISTÉRIO DA FAZENDA
SECRETARIA DA RECEITA FEDERAL
DOC. DE ARREC. DE RECEITAS FEDERAIS

DARF

01 Nome / Telefone

PARTIDO SOCIALISTA BRASILEIRO

Observaçoes

IRRF NF 59 CIPEC

Valores expressos em reais

02 Período de Apuraçao	**31/03/2012**
03 Número do CPF ou CNPJ	**01.421.697/0001-37**
04 Código da Receita	**1708**
05 Número de Referencia	
06 Data de Vencimento	**20/04/2012**
07 Valor Principal	**522,00**
08 Valor da Multa	
09 Valor dos Juros e/ou Encargos	
10 Valor Total	

11 Autenticaçao Bancária
(Somente nas Vias 1 e 2)

Ofício de Notas do DF

BANCO DO BRASIL

PARTIDO SOCIALISTA BRASILEIRO
16/04/2012

Retorno de PROCESSAMENTO número: 3220 - Pag402

Bco Agência Nr.Doc.crédito	Conta Corrente	Favorecido Mensagem	Valor	Nr. Autenticação
Ocorrência: Pago, pagamentos para 13/04/2012				
033 3757- 000000000000	00.013.000.619-4	CIPEC-CENTRO INTEGRADO D Crédito efetuado	41.226,40	9.A43.8E8.A41.9F7.3A5
001 3382-0 000000000000	00.000.418.522-6	ENCOMENDAS E TRANSPORTES Crédito efetuado	408,06	3.657.25C.334.7DE.F57
033 3100- 000000000000	00.013.000.620-8	IRFATUR TURISMO E HOTELA Crédito efetuado	491,26	B.A82.C85.2C1.F07.F68
001 2727-8 000000000000	00.000.016.003-2	SCLN 316 SERVICOS POSTAI Crédito efetuado	19.022,80	1.12D.0DE.739.56A.6AB
Total parcial		0000004	61.148,52	
Total geral		0000004	61.148,52	

TRIBUNAL SUPERIOR ELEITORAL
Fls.: 000342
CPADI/SJD

4o. OFICIO DE NOTAS DE BRASILIA

Autentico esta copia, conforme Art. 7,V da Lei 8935/94.
BRASILIA/DF, 18 de Maio de 2012

019-HELIO MENDONCA
ESCREVENTE AUTORIZADO
Selo:TJDFT20120090720296INQ
Disponivel no site www.tjdft.jus.br
LEANDRO REGIS MEDEIROS

Araldo de Souza Araújo
4º Ofício de Notas do DF
Escrevente Autorizado

BANCO DO BRASIL

PARTIDO SOCIALISTA BRASILEIRO
11/04/2012

Autorização para Liberação dos créditos - Pag302

Favorecido	Inscrição	Banco Agencia Conta	Valor
Pagamentos para : 13/04/2012	Remessa : 001611		
CIPEC-CENTRO INTEGRADO	09.045.102/0001-06	033 3757- 00.013.000.619-4	41.226,40
Total parcial: R$	41.226,40	quantidade: 00001	
Total geral : R$	41.226,40	quantidade: 00001	

TRIBUNAL SUPERIOR ELEITORAL
Fls: 000343
CPADI/SJD

Solicitamos e autorizamos a liberação para processamento do arquivo gerado pelo aplicativo Pagamentos de fornecedores, salários e outros, transmitido eletronicamente contendo 00001 registro(s) no valor total de R$ 41.226,40 em favor do(s) acima relacionado(s).

Prefixo da Agência : 3604-8
Conta Corrente Debitada: 00.000.412.231-3

PARTIDO SOCIALISTA BRASILEIRO

4o. OFICIO DE NOTAS DE BRASILIA
Autentico esta cópia, conforme Art. 7,V da Lei 8935/94.
BRASILIA/DF, 18 de Maio de 2012
019-HELIO MENDONCA
ESCREVENTE AUTORIZADO
Selo:TJDFT20120090[illegible]175CNTRO
Disponivel no site www.tjdft.jus.br
LEANDRO REGIS MEDEIROS

Ardolo de Souza Araújo
4º Ofício de Notas do DF

Fernando Cardoso
Gerente de Relacionamento
3.234.989-6

TRIBUNAL SUPERIOR ELEITORAL
Fls.: 000344
CPADI / SJD

PREFEITURA DO RECIFE
SECRETARIA DE FINANÇAS

NFSE
Nota Fiscal de Serviços Eletrônica

Número da Nota: **00000064**
Data e Hora de Emissão: **09/04/2012 15:10:06**
Código de Verificação: **PKGE-7JHV**

20120410x09045102000106

PRESTADOR DE SERVIÇOS

CPF/CNPJ: **09.045.102/0001-06**
Inscrição Municipal: **381.187-5**
Nome/Razão Social: **CIPEC CENTRO INTEGRADO DE PESQUISA E COMUNICACAO LTDA**
Endereço: **RUA PRIMEIRO DE MARCO 25, SALA 501 EDF BANCO AUXILIAR DO - SANTO ANTONIO - CEP: 50010-070**
Município: **Recife**
UF: **PE**
E-mail: **VERONICA@CIPECNET.COM.BR**

TOMADOR DE SERVIÇOS

Nome/Razão Social: **PARTIDO SOCIALISTA BRASILEIRO**
CPF/CNPJ: **01.421.697/0001-37**
Inscrição Municipal: —
Endereço: **R CLN 304 Bloco A , SOBRELOJA - Asa Norte - CEP: 70736-510**
Município: **Brasília**
UF: **DF**
E-mail: **cachequer@yahoo.com.br**

DISCRIMINAÇÃO DOS SERVIÇOS

DESPESA REFERENTE A PESQUISA QUANTITATIVA COM 800 ENTREVISTAS/CASOS, NA CIDADE DE SÃO LUIZ-MA.
PERÍODO: 08/03/2012 A 13/03/2012

DADOS BANCÁRIOS:
Banco Santander 033
Agência : 3757
Conta corrente: 130006194

4o. OFICIO DE NOTAS DE BRASILIA
Autentico esta copia, conforme Art. 7,V da Lei 8935/94.
BRASILIA/DF, 18 de Maio de 2012
019-HELIO MENDONCA
ESCREVENTE AUTORIZADO
Selo:TJDFT20120090711748CNJR
Disponivel no site www.tjdft.jus.br
LEANDRO REGIS MEDEIROS

Aroldo de Souza Araujo
4º Ofício de Notas do DF
Escrevente Autorizado

Retenção de COFINS	Retenção de CSLL	Retenção de INSS	Retenção de IRPJ	Retenção de PIS
R$ 1.392,00	R$ 464,00	R$ 0,00	R$ 696,00	R$ 301,60

VALOR TOTAL DA NOTA = R$ 46.400,00

Código da Atividade Prestada
7320300 - PESQUISAS DE MERCADO E DE OPINIÃO PÚBLICA

Valor Total das Deduções (R$)	Base de Cálculo (R$)	Alíquota (%)	Valor do ISS (R$)	Crédito p/ Abatimento do IPTU
0,00	46.400,00	5,00%	2.320,00	0,00

OUTRAS INFORMAÇÕES

- Esta NFS-e foi emitida com respaldo nas Leis 17.407/2008 e 17.408/2008.
- Data de vencimento do ISS desta NFS-e: 10/5/2012.
- Esta NFS-e não gera crédito para abatimento do IPTU pois o Tomador de Serviço está localizado fora do município de Recife.

TRIBUNAL SUPERIOR ELEITORAL
Fls.: 000345

Comp	Banco	Agência	DV	C1	Conta	C2	Série	Cheque N.o	C3	
452	001	3804	8	6	412.231-3	6	800	855745	4	R$ (2.157,60)

Pague por este cheque a quantia de (DOIS MIL, CENTO E CINQUENTA E SETE REAIS E SESSENTA CENTAVOS)
$$$

TRIBUNAL SUPERIOR ELEITORAL
Fls: 000346
CPAD/ASJD

03/05/2012 - BANCO DO BRASIL - 16:23:24
481119333 0569
COMPROVANTE DE PAGAMENTO DE DARF/DARF SIMPLES

CLIENTE:
AGENCIA: 0000-0 CONTA: 0-0

AGENTE ARRECADADOR
CNC 001 - 4811 - AGENCIA PSO DF I DF
CODIGO DE BARRAS

DATA DO PAGAMENTO	03/05/2012
PERIODO DE APURACAO	15/04/2012
NUMERO DO CNPJ	01.421.697/0001 37
CODIGO DA RECEITA	5952
NUMERO DE REFERENCIA	
DATA DO VENCIMENTO	30/04/2012
RECEITA BRUTA ACUMULADA	
PERCENTUAL	
VALOR DO PRINCIPAL	2.157,60
VALOR DA MULTA	21,36
VALOR DOS JUROS	21,58
VALOR TOTAL	2.200,54

NR.AUTENTICACAO C.E8C.5B8.705.9EF.03E

Modelo Aprovado pela SRF - ADE
Conjunto Corat/Cotec n. 001,DE 2006
LEIA NO VERSO COMO CONSERVAR ESTE DOCUMENTO,
ENTRE OUTRAS INFORMACOES.

03/05/2012 - BANCO DO BRASIL - 16:23:24
481119333 0569
COMPROVANTE DE PAGAMENTO DE DARF/DARF SIMPLES

CLIENTE:
AGENCIA: 0000-0 CONTA: 0-0

AGENTE ARRECADADOR
CNC 001 - 4811 - AGENCIA PSO DF I DF
CODIGO DE BARRAS

DATA DO PAGAMENTO	03/05/2012
PERIODO DE APURACAO	15/04/2012
NUMERO DO CNPJ	01.421.697/0001 37
CODIGO DA RECEITA	5952
NUMERO DE REFERENCIA	
DATA DO VENCIMENTO	30/04/2012
RECEITA BRUTA ACUMULADA	
PERCENTUAL	
VALOR DO PRINCIPAL	2.157,60
VALOR DA MULTA	21,36
VALOR DOS JUROS	21,58
VALOR TOTAL	2.200,54

NR.AUTENTICACAO C.E8C.5B8.705.9EF.03E

Modelo Aprovado pela SRF - ADE
Conjunto Corat/Cotec n. 001,DE 2006
LEIA NO VERSO COMO CONSERVAR ESTE DOCUMENTO,
ENTRE OUTRAS INFORMACOES.

4o. OFICIO DE NOTAS DE BRASILIA
Autentico esta copia, conforme Art. 7,V da Lei 6935/94.
BRASILIA/DF, 04 de Maio de 2012
019-HELIO MENDONCA
ESCREVENTE AUTORIZADO
Selo:TJDFT20120091000534WXNA
Disponivel no site www.tjdft.jus.br
JOEL BATISTA ALVES FRANCO
Ardo de Souza Araujo
4º Ofício de Notas do DF
Escrevente Autorizado

4o. OFICIO DE NOTAS DE BRASILIA
Autentico esta copia, conforme Art. 7,V da Lei 6935/94.
BRASILIA/DF, 04 de Maio de 2012
019-HELIO MENDONCA
ESCREVENTE AUTORIZADO
Selo:TJDFT20120091000534WXNA
Disponivel no site www.tjdft.jus.br
JOEL BATISTA ALVES FRANCO
Ardo de Souza Araujo
4º Ofício de Notas do DF
Escrevente Autorizado

MINISTÉRIO DA FAZENDA
SECRETARIA DA RECEITA FEDERAL
DOC. DE ARREC. DE RECEITAS FEDERAIS

DARF

01 Nome / Telefone

PARTIDO SOCIALISTA BRASILEIRO

Observaçoes

RET.FED.NF 64 CIPEC
RECALCULADO PARA 03-05-2012

Valores expressos em reais

02 Período de Apuraçao	**15/04/2012**
03 Número do CPF ou CNPJ	**01.421.697/0001-37**
04 Código da Receita	**5952**
05 Número de Referencia	
06 Data de Vencimento	**30/04/2012**
07 Valor Principal	**2.157,60**
08 Valor da Multa	**21,36**
09 Valor dos Juros e/ou Encargos	**21,58**
10 Valor Total	**2.200,54**
11 Autenticaçao Bancária (Somente nas Vias 1 e 2)	

Ofício de Notas do DF

+ paga com a C.Caixa

TRIBUNAL SUPERIOR ELEITORAL
Fls: 000347
CPAD/SJ

Comp	Banco	Agência	DV	C1	Conta	C2	Série	Cheque N.o	C3	
452	001	3604	8	6	412.231-3	6	800	855785	3	R$(696,00)

Pague por este cheque a quantia de (SEISCENTOS E NOVENTA E SEIS REAIS) $$$$

21/05/2012 - BANCO DO BRASIL - 12:39:12
481112495 0127
COMPROVANTE DE PAGAMENTO DE DARF/DARF SIMPLES

CLIENTE:
AGENCIA: 0000-0 CONTA: 0-0

AGENTE ARRECADADOR
CNC 001 - 4811 - AGENCIA PSO DF I DF
CODIGO DE BARRAS

DATA DO PAGAMENTO	21/05/2012
PERIODO DE APURACAO	30/04/2012
NUMERO DO CNPJ	01.421.697/0001 37
CODIGO DA RECEITA	1708
NUMERO DE REFERENCIA	
DATA DO VENCIMENTO	21/05/2012
RECEITA BRUTA ACUMULADA	
PERCENTUAL	
VALOR DO PRINCIPAL	696,00
VALOR DA MULTA	
VALOR DOS JUROS	
VALOR TOTAL	696,00

NR.AUTENTICACAO 6.AAB.08C.436.005.665

Modelo Aprovado pela SRF - ADE
Conjunto Corat/Cotec n. 001,DE 2006
LEIA NO VERSO COMO CONSERVAR ESTE DOCUMENTO,
ENTRE OUTRAS INFORMACOES.

4o. OFICIO DE NOTAS DE BRASILIA
Autentico esta copia, conforme Art. 7,V da Lei 8935/94.
BRASILIA/DF, 25 de Maio de 2012
009-HELIA ANDRADE
ESCREVENTE AUTORIZADO
Selo:TJDFT20120090736174VFUN
Disponivel no site www.tjdft.jus.br
ROBERTO FERNANDES DE SOUSA

21/05/2012 - BANCO DO BRASIL - 12:39:12
481112495 0127
COMPROVANTE DE PAGAMENTO DE DARF/DARF SIMPLES

CLIENTE:
AGENCIA: 0000-0 CONTA: 0-0

AGENTE ARRECADADOR
CNC 001 - 4811 - AGENCIA PSO DF I DF
CODIGO DE BARRAS

DATA DO PAGAMENTO 21/05/2012
PERIODO DE APURACAO 30/04/2012
NUMERO DO CNPJ 01.421.697/0001 37
CODIGO DA RECEITA 1708
NUMERO DE REFERENCIA
DATA DO VENCIMENTO 21/05/2012
RECEITA BRUTA ACUMULADA
PERCENTUAL
VALOR DO PRINCIPAL 696,00
VALOR DA MULTA
VALOR DOS JUROS
VALOR TOTAL 696,00

NR.AUTENTICACAO 6.AAB.08C.436.005.665

Modelo Aprovado pela SRF - ADE
Conjunto Corat/Cotec n. 001,DE 2006
LEIA NO VERSO COMO CONSERVAR ESTE DOCUMENTO,
ENTRE OUTRAS INFORMACOES.

4o. OFICIO DE NOTAS DE BRASILIA
Autentico esta copia, conforme Art. 7,V da Lei 8935/94.
BRASILIA/DF, 25 de Maio de 2012
005-AROLDO DE SOUZA ARAUJO
ESCREVENTE AUTORIZADO
Selo:TJDFT20120090748230LRJL
Disponivel no site www.tjdft.jus.br
LEANDRO REGIS MENEZES

TRIBUNAL SUPERIOR ELEITORAL
Fls.: 000348

Aroldo de Souza Araújo
4º Ofício de Notas do DF
Escrevente Autorizado

MINISTÉRIO DA FAZENDA SECRETARIA DA RECEITA FEDERAL DOC. DE ARREC. DE RECEITAS FEDERAIS **DARF**	02 Período de Apuraçao	**30/04/2012**
	03 Número do CPF ou CNPJ	**01.421.697/0001-37**
	04 Código da Receita	**1708**
	05 Número de Referencia	
	06 Data de Vencimento	**21/05/2012**
01 Nome / Telefone **PARTIDO SOCIALISTA BRASILEIRO**	07 Valor Principal	**696,00**
	08 Valor da Multa	
	09 Valor dos Juros e/ou Encargos	
Observaçoes IRF NF 64 CIPEC	10 Valor Total	
Valores expressos em reais	11 Autenticaçao Bancária (Somente nas Vias 1 e 2)	

TRIBUNAL SUPERIOR ELEITORAL
Fls.: 000349
CPAD II / SJD

Comp	Banco	Agência	DV	C1	Conta	C2	Série	Cheque N.o	C3
452	001	3604	8	6	412.231-3	6	800	855785	7

R$(2.320,00)

Pague por este cheque a quantia de (DOIS MIL, TREZENTOS E VINTE REAIS) $$$$

TRIBUNAL SUPERIOR ELEITORAL
Fls.: 000350
CPADI/SJD

21/05/2012 - BANCO DO BRASIL - 12:40:25
481112495 0129

COMPROVANTE DE PAGAMENTOS COM COD.BARRA

Convenio GDF CONTA ARRECADACAO
Codigo de Barras 85670000023-0 20000009200-3
51200004074-5 78990423965-2
Data do pagamento 21/05/2012
Valor Total 2.320,00

NR.AUTENTICACAO A.015.2DD.758.DD9.669

4o. OFICIO DE NOTAS DE BRASILIA
Autentico esta copia, conforme Art. 7,V da Lei 8935/94.
BRASILIA/DF, 23 de Maio de 2012.
019-HELIO MENDONCA
ESCREVENTE AUTORIZADO
Selo:TJDFT20120070736169YBYU
Autenticar no site www.tjdft.jus.br
ALBERTO FERNANDES DE SOUSA

21/05/2012 - BANCO DO BRASIL - 12:40:25
481112495 0129

COMPROVANTE DE PAGAMENTOS COM COD.BARRA

Convenio GDF CONTA ARRECADACAO
Codigo de Barras 85670000023-0 20000009200-3
51200004074-5 78990423965-2
Data do pagamento 21/05/2012
Valor Total 2.320,00

NR.AUTENTICACAO A.015.2DD.758.DD9.669

4o. OFICIO DE NOTAS DE BRASILIA
Autentico esta copia, conforme Art. 7,V da Lei 8935/94.
BRASILIA/DF, 25 de Maio de 2012
005-AROLDO DE SOUZA ARAUJO
ESCREVENTE AUTORIZADO
Selo:TJDFT20120070746228YXUI
Autenticar no site www.tjdft.jus.br
LEANDRO REGIS MEDEIROS

Aroldo de Souza Araújo
Oficio de Notas do DF
Escrevente Autorizado

Distrito Federal
GDF Secretaria de Estado de Fazenda

VIA CONTRIBUINTE
2ª Via de Documento de Arrecadação
2012 - Internet
Emitido em 17/04/2012

Nome ou Razão Social
PARTIDO SOCIALISTA BRASILEIRO
Endereço
CLN 304 BLOCO A SOBRELOJA ASA NORTE
Cidade
BRASILIA - DF
Detalhes
1732 - ISS Retenção
Observações
ISS RETIDO NF 64 CIPEC
AVISO AOS BANCOS : RECEBER ATÉ 20/05/2012

856700000230 200000092003 512000040745 789904239652

01.CFDF	0000000000000
02.Cod Receita	1732
03.Cota ou Refer.	04/2012
04.Vencimento	20/05/2012
05.Exercício	2012
06.Inscrição	*****
07.Placa/Chassi	*****
08.NºProc./AIA/Not./DI	*****
09.CPF/CNPJ	01421697000137
10.Unid. Adm	0009
11.Res. SEF	08
12.Res. SEF	0040747899
13.Principal - R$	2.320,00
14.Multa - R$	0,00
15.Juros - R$	0,00
16.Outros - R$	0,00
17.Valor Total - R$	2.320,00

---------- Corte Aqui ---------- Autenticar no Verso

BANCO DO BRASIL

Retorno de PROCESSAMENTO número: 3230 - Pag402

PARTIDO SOCIALISTA BRASILEIRO

20/04/2012

TRIBUNAL SUPERIOR ELEITORAL
Fls: 000351
CPAD/SSO

Bco Agência Nr.Doc.crédito	Conta Corrente	Favorecido Mensagem	Valor	Nr. Autenticação
Ocorrência: Pago, pagamentos para 19/04/2012				
033 3757-000000000000	00.013.000.619-4	CIPEC-CENTRO INTEGRADO D Crédito efetuado	95.033,96	0.BB1.85D.966.041.088
033 3100-000000000000	00.013.000.620-8	IRFATUR TURISMO E HOTELA Crédito efetuado	242,00	7.9B0.417.DF5.5BB.851
033 3100-000000000000	00.013.000.620-8	IRFATUR TURISMO E HOTELA Crédito efetuado	13.845,48	6.C29.4A0.1C1.76C.7CE
033 3100-000000000000	00.013.000.620-8	IRFATUR TURISMO E HOTELA Crédito efetuado	6.066,17	2.200.965.431.B6C.6A1
033 3100-000000000000	00.013.000.620-8	IRFATUR TURISMO E HOTELA Crédito efetuado	1.276,66	9.ACA.61E.EEC.56E.664
Total parcial		0000005	116.464,27	
Total geral		0000005	116.464,27	

4o. OFICIO DE NOTAS DE BRASILIA

Autentico esta copia, conforme Art. 7.º da Lei 8935/94.
BRASILIA/DF, 11 de Maio de 2012

019-HELIO MENDONCA
ESCREVENTE AUTORIZADO
Selo:TJDFT20120090610644LBRL
Disponivel no site www.tjdft.jus.br
JOEL BATISTA ALVES FRANCO

Arioldo de Souza Araújo
4º Ofício de Notas do DF
Escrevente Autorizado

BANCO DO BRASIL

PARTIDO SOCIALISTA BRASILEIRO

Autorização para Liberação dos créditos - Pag302

17/04/2012

Favorecido	Inscrição	Banco Agencia Conta	Valor
Pagamentos para : 19/04/2012	Remessa : 001626		
CIPEC-CENTRO INTEGRADO	09.045.102/0001-06	033 3757- 00.013.000.619-4	95.033,96
Total parcial: R$	95.033,96	quantidade: 00001	
Total geral : R$	95.033,96	quantidade: 00001	

TRIBUNAL SUPERIOR ELEITORAL
Fls.: 000352
CPAD/SJN

Solicitamos e autorizamos a liberação para processamento do arquivo gerado pelo aplicativo Pagamentos de fornecedores, salários e outros, transmitido eletronicamente contendo 00001 registro(s) no valor total de R$ 95.033,96 em favor do(s) acima relacionado(s).

Prefixo da Agência : 3604-8
Conta Corrente Debitada: 00.000.412.231-3

PARTIDO SOCIALISTA BRASILEIRO

4o. OFICIO DE NOTAS DE BRASILIA
Autentico esta cópia, conforme Art. 7.V da Lei 8935/94.
BRASILIA/DF, 11 de Maio de 2012
019-HELIA MENDONCA
ESCREVENTE AUTORIZADO
Selo:TJDFT20120067064ORDSD
Disponivel no site www.tjdft.jus.br
JOEL BATISTA ALVES FRANCO

Antonio de Souza Araujo
4º Ofício de Notas do DF
Escrevente Autorizado

Fernando Cardoso
Gerente de Relacionamento
8.224.989-6

TRIBUNAL SUPERIOR ELEITORAL
Fls: 000353
CPAD/SJD

PREFEITURA DO RECIFE
SECRETARIA DE FINANÇAS

NFS-e
Nota Fiscal de Serviços Eletrônica

Número da Nota **00000063**
Data e Hora de Emissão **02/04/2012 11:42:21**
Código de Verificação **5QY5-PFGL**

PRESTADOR DE SERVIÇOS

CPF/CNPJ: **09.045.102/0001-06** Inscrição Municipal: **381.187-5**
Nome/Razão Social: **CIPEC CENTRO INTEGRADO DE PESQUISA E COMUNICACAO LTDA**
Endereço: **RUA PRIMEIRO DE MARCO 25, SALA 501 EDF BANCO AUXILIAR DO - SANTO ANTONIO - CEP: 50010-070**
Município: **Recife** UF: **PE** E-mail: **VERONICA@CIPECNET.COM.BR**

TOMADOR DE SERVIÇOS

Nome/Razão Social: **PARTIDO SOCIALISTA BRASILEIRO**
CPF/CNPJ: **01.421.697/0001-37** Inscrição Municipal: —
Endereço: **R CLN 304 Bloco A , SOBRELOJA - Asa Norte - CEP: 70736-510**
Município: **Brasília** UF: **DF** E-mail: **cachequer@yahoo.com.br**

DISCRIMINAÇÃO DOS SERVIÇOS

DESPESA REFERENTE A PESQUISA QUANTITATIVA E QUALITATIVA NA CIDADE DE NATAL-RN-Março/2012.
Pesquisa Quantitativa = COM 800 CASOS/ENTREVISTAS REALIZADA NA CIDADE DE NATAL-RN.
PERÍODO: 03/03/2012 A 07/03/2012.
Pesquisa Qualitativa = COM 08(OITO) GRUPOS DE DISCUSSÃO REALIZADA NA CIDADE DE NATAL-RN.
PERIODO:06/03/2012 A 09/03/2012

DADOS BANCÁRIOS
Banco Santander 033
Agência: 3757
Conta Corrente: 130006194

4o. OFICIO DE NOTAS DE BRASILIA
Autentico esta cópia, conforme Art. 7,V da Lei 8935/94.
BRASILIA/DF, 11 de Maio de 2012
019-HELIO MENDONCA
ESCREVENTE AUTORIZADO
Selo:TJDFT20120090010638ZBJA
Disponivel no site www.tjdft.jus.br
JOEL BATISTA ALVES FRANCO

Antônio de Souza Araújo
4º Ofício de Notas do DF
Escrevente Autorizado

Retenção de COFINS	Retenção de CSLL	Retenção de INSS	Retenção de IRPJ	Retenção de PIS
R$ 3.208,80	R$ 1.069,60	R$ 0,00	R$ 1.604,40	R$ 695,24

VALOR TOTAL DA NOTA = R$ 106.960,00

Código da Atividade Prestada
7320300 - PESQUISAS DE MERCADO E DE OPINIÃO PÚBLICA

Valor Total das Deduções (R$)	Base de Cálculo (R$)	Alíquota (%)	Valor do ISS (R$)	Crédito p/ Abatimento do IPTU
0,00	106.960,00	5,00%	5.348,00	0,00

OUTRAS INFORMAÇÕES

- Esta NFS-e foi emitida com respaldo nas Leis 17.407/2008 e 17.408/2008.
- Data de vencimento do ISS desta NFS-e: 10/5/2012.
- Esta NFS-e não gera crédito para abatimento do IPTU pois o Tomador de Serviço está localizado fora do município de Recife.

TRIBUNAL SUPERIOR ELEITORAL
FLS. 000354
CPAD/SCP

Comp	Banco	Agência	DV	C1	Conta	C2	Série	Cheque N.o	C3	
452	001	3604	8	6	412.231-3	6	600	855781	0	R$(1.604,40)

Pague por este cheque a quantia de (UM MIL, SEISCENTOS E QUATRO REAIS E QUARENTA CENTAVOS) $$$$$$$

$$$$$$

21/05/2012 - BANCO DO BRASIL - 12:40:07
481112495 0128
COMPROVANTE DE PAGAMENTO DE DARF/DARF SIMPLES

CLIENTE:
AGENCIA: 0000-0 CONTA: 0-0

AGENTE ARRECADADOR	
CNC 001 - 4811 - AGENCIA PSO DF I	DF
CODIGO DE BARRAS	
DATA DO PAGAMENTO	21/05/2012
PERIODO DE APURACAO	20/05/2012
NUMERO DO CNPJ	01.421.697/0001 37
CODIGO DA RECEITA	1708
NUMERO DE REFERENCIA	
DATA DO VENCIMENTO	20/05/2012
RECEITA BRUTA ACUMULADA	
PERCENTUAL	
VALOR DO PRINCIPAL	1.604,40
VALOR DA MULTA	
VALOR DOS JUROS	
VALOR TOTAL	1.604,40
NR.AUTENTICACAO	9.13D.C38.485.AE8.B8F

Modelo Aprovado pela SRF - ADE
Conjunto Corat/Cotec n. 001,DE 2006
LEIA NO VERSO COMO CONSERVAR ESTE DOCUMENTO,
ENTRE OUTRAS INFORMACOES.

4o. OFICIO DE NOTAS DE BRASILIA
Autentico esta copia, conforme Art. 7,V da Lei 8935/94.
BRASILIA/DF, 25 de Maio de 2012
019-HELIO MENDONCA
ESCREVENTE AUTORIZADO
Selo:TJDFT20120090036178QUA
Disponivel no site www.tjdft.jus.br
GILBERTO FERNANDES DE SOUSA

21/05/2012 - BANCO DO BRASIL - 12:40:07
481112495 0128
COMPROVANTE DE PAGAMENTO DE DARF/DARF SIMPLES

CLIENTE:
AGENCIA: 0000-0 CONTA: 0-0

AGENTE ARRECADADOR	
CNC 001 - 4811 - AGENCIA PSO DF I	DF
CODIGO DE BARRAS	
DATA DO PAGAMENTO	21/05/2012
PERIODO DE APURACAO	20/05/2012
NUMERO DO CNPJ	01.421.697/0001 37
CODIGO DA RECEITA	1708
NUMERO DE REFERENCIA	
DATA DO VENCIMENTO	20/05/2012
RECEITA BRUTA ACUMULADA	
PERCENTUAL	
VALOR DO PRINCIPAL	1.604,40
VALOR DA MULTA	
VALOR DOS JUROS	
VALOR TOTAL	1.604,40
NR.AUTENTICACAO	9.13D.C38.485.AE8.B8F

Modelo Aprovado pela SRF - ADE
Conjunto Corat/Cotec n. 001,DE 2006
LEIA NO VERSO COMO CONSERVAR ESTE DOCUMENTO,
ENTRE OUTRAS INFORMACOES.

TRIBUNAL SUPERIOR ELEITORAL
Fls: 000355

4o. OFICIO DE NOTAS DE BRASILIA
Autentico esta copia, conforme Art. 7,V da Lei 8935/94.
BRASILIA/DF, 25 de Maio de 2012
005-AROLDO DE SOUZA ARAUJO
ESCREVENTE AUTORIZADO
Selo:TJDFT20120090036225QNPX
Disponivel no site www.tjdft.jus.br
LEANDRO REGIS MEDEIROS

Aroldo de Souza Araújo
4º Ofício de Notas do DF
Escrevente Autorizado

MINISTÉRIO DA FAZENDA SECRETARIA DA RECEITA FEDERAL DOC. DE ARREC. DE RECEITAS FEDERAIS **DARF**	02 Período de Apuraçao: **30/04/2012**
01 Nome / Telefone **PARTIDO SOCIALISTA BRASILEIRO**	03 Número do CPF ou CNPJ: **01.421.697/0001-37**
	04 Código da Receita: **1708**
	05 Número de Referencia:
	06 Data de Vencimento: **20/05/2012**
	07 Valor Principal: **1.604,40**
	08 Valor da Multa:
	09 Valor dos Juros e/ou Encargos:
Observaçoes IRRF NF 63 CIPEC	10 Valor Total:
Valores expressos em reais	11 Autenticaçao Bancária (Somente nas Vias 1 e 2)

TRIBUNAL SUPERIOR ELEITORAL
FLS: 000356
CPAD/SJ

Comp	Banco	Agência	DV	C1	Conta	C2	Série	Cheque N.o	C3	
452	001	3604	8	6	412.231-3	6	600	855784	5	R$(5.348,00)

Pague por este cheque a quantia de (CINCO MIL, TREZENTOS E QUARENTA E OITO REAIS) $$$$

21/05/2012 - BANCO DO BRASIL - 12:40:44
481112495 0130

COMPROVANTE DE PAGAMENTOS COM COD.BARRA

Convenio GDF CONTA ARRECADACAO
Codigo de Barras 85640000053-0 48000009200-1
51200004074-5 78850423965-8
Data do pagamento 21/05/2012
Valor Total 5.348,00

NR.AUTENTICACAO 7.36A.69A.FD9.D8F.3FF

4o. OFICIO DE NOTAS DE BRASILIA
Autentico esta copia, conforme Art. 7.V da Lei 8935/94.
BRASILIA/DF, 23 de Maio de 2012
005-HELIO FERNANDO
ESCREVENTE AUTORIZADO
Selo:TJDFT20120[illegible]
Disponivel no site www.tjdft.jus.br
LEANDRO REGIS MEDEIROS

21/05/2012 - BANCO DO BRASIL - 12:40:44
481112495 0130

COMPROVANTE DE PAGAMENTOS COM COD.BARRA

Convenio GDF CONTA ARRECADACAO
Codigo de Barras 85640000053-0 48000009200-1
51200004074-5 78850423965-8
Data do pagamento 21/05/2012
Valor Total 5.348,00

NR.AUTENTICACAO 7.36A.69A.FD9.D8F.3FF

TRIBUNAL SUPERIOR ELEITORAL
Fls: 000357
CPAD/SJ

4o. OFICIO DE NOTAS DE BRASILIA
Autentico esta copia, conforme Art. 7.V da Lei 8935/94.
BRASILIA/DF, 23 de Maio de 2012
005-AROLDO DE SOUZA ARAUJO
ESCREVENTE AUTORIZADO
Selo:TJDFT20120[illegible]3ASPQ
Disponivel no site www.tjdft.jus.br
LEANDRO REGIS MEDEIROS

Corte Aqui ---------- Autenticar no Verso

Aroldo de Souza Araújo
Escrevente Autorizado

Distrito Federal
GDF Secretaria de Estado de Fazenda

VIA CONTRIBUINTE
2ª Via de Documento de Arrecadação
2012 - Internet
Emitido em 17/04/2012

Nome ou Razão Social
PARTIDO SOCIALISTA BRASILEIRO
Endereço
CLN 304 BLOCO A SOBRELOJA ASA NORTE
Cidade
BRASILIA - DF
Detalhes
1732 - ISS Retenção
Observações
ISS RETIDO NF 63 CIPEC
AVISO AOS BANCOS : RECEBER ATÉ 20/05/2012

856400000530 480000092001 512000040745 788504239658

01.CFDF	000000000600
02.Cod Receita	1732
03.Cota ou Refer.	04/2012
04.Vencimento	20/05/2012
05.Exercício	2012
06.Inscrição	*****
07.Placa/Chassi	*****
08.NºProc./AIA/Not./DI	*****
09.CPF/CNPJ	01421697000137
10.Unid. Adm	0009
11.Res. SEF	08
12.Res. SEF	0040747885
13.Principal - R$	5.348,00
14.Multa - R$	0,00
15.Juros - R$	0,00
16.Outros - R$	0,00
17.Valor Total - R$	5.348,00

---------- Corte Aqui ---------- Autenticar no Verso

TRIBUNAL SUPERIOR ELEITORAL
Fls: 000358
CPAD/SJ

Comp	Banco	Agência	DV	C1	Conta	C2	Série	Cheque N.o	C3	
452	001	3804	8	6	412.231-3	6	800	855744	6	R$(4.973,64)

Pague por este cheque a quantia de (QUATRO MIL, NOVECENTOS E SETENTA E TRêS REAIS E SESSENTA E----- QUATRO CENTAVOS) $$$$

TRIBUNAL SUPERIOR ELEITORAL
Fls: 000359
CPAD/SJD

03/05/2012 - BANCO DO BRASIL - 16:20:12
481119333 0566
COMPROVANTE DE PAGAMENTO DE DARF/DARF SIMPLES

CLIENTE:
AGENCIA: 0000-0 CONTA: 0-0

AGENTE ARRECADADOR	
CNC 001 - 4811 - AGENCIA PSO DF I	DF
CODIGO DE BARRAS	
DATA DO PAGAMENTO	03/05/2012
PERIODO DE APURACAO	15/04/2012
NUMERO DO CNPJ	01.421.697/0001 37
CODIGO DA RECEITA	5952
NUMERO DE REFERENCIA	
DATA DO VENCIMENTO	30/04/2012
RECEITA BRUTA ACUMULADA	
PERCENTUAL	
VALOR DO PRINCIPAL	4.973,64
VALOR DA MULTA	49,24
VALOR DOS JUROS	49,74
VALOR TOTAL	5.072,62

NR.AUTENTICACAO 3.F5E.E20.F75.DD3.E0C

Modelo Aprovado pela SRF - ADE
Conjunto Corat/Cotec n. 001,DE 2006
LEIA NO VERSO COMO CONSERVAR ESTE DOCUMENTO,
ENTRE OUTRAS INFORMACOES.

03/05/2012 - BANCO DO BRASIL - 16:20:12
481119333 0566
COMPROVANTE DE PAGAMENTO DE DARF/DARF SIMPLES

CLIENTE:
AGENCIA: 0000-0 CONTA: 0-0

AGENTE ARRECADADOR	
CNC 001 - 4811 - AGENCIA PSO DF I	DF
CODIGO DE BARRAS	
DATA DO PAGAMENTO	03/05/2012
PERIODO DE APURACAO	15/04/2012
NUMERO DO CNPJ	01.421.697/0001 37
CODIGO DA RECEITA	5952
NUMERO DE REFERENCIA	
DATA DO VENCIMENTO	30/04/2012
RECEITA BRUTA ACUMULADA	
PERCENTUAL	
VALOR DO PRINCIPAL	4.973,64
VALOR DA MULTA	49,24
VALOR DOS JUROS	49,74
VALOR TOTAL	5.072,62

NR.AUTENTICACAO 3.F5E.E20.F75.DD3.E0C

Modelo Aprovado pela SRF - ADE
Conjunto Corat/Cotec n. 001,DE 2006
LEIA NO VERSO COMO CONSERVAR ESTE DOCUMENTO,
ENTRE OUTRAS INFORMACOES.

4o. OFICIO DE NOTAS DE BRASILIA
Autentico esta copia, conforme Art. 7,V da Lei 8935/94.
BRASILIA/DF, 04 de Maio de 2012
019-HELIA MENDONCA
ESCREVENTE AUTORIZADO
Selo:TJDFT20120[illegible]
Disponivel no site www.tjdft.jus.br
JOEL BATISTA ALVES FRANCO

Arnóbio de Souza Araújo
4º Ofício de Notas do DF
Escrevente Autorizado

MINISTÉRIO DA FAZENDA
SECRETARIA DA RECEITA FEDERAL
DOC. DE ARREC. DE RECEITAS FEDERAIS

DARF

01 Nome / Telefone

PARTIDO SOCIALISTA BRASILEIRO

Observaçoes

RET.FED.NF 63 CIPEC
RECALCULADO PARA 03-05-2012

Valores expressos em reais

02 Período de Apuraçao	**15/04/2012**
03 Número do CPF ou CNPJ	**01.421.697/0001-37**
04 Código da Receita	**5952**
05 Número de Referencia	
06 Data de Vencimento	**30/04/2012**
07 Valor Principal	**4.973,64**
08 Valor da Multa	**49,24**
09 Valor dos Juros e/ou Encargos	**49,74**
10 Valor Total	**5.072,62**

11 Autenticaçao Bancária
(Somente nas Vias 1 e 2)

Arnóbio de Souza Araújo
4º Ofício de Notas do DF
Escrevente Autorizado

paga com
C. Caixa

BANCO DO BRASIL

PARTIDO SOCIALISTA BRASILEIRO

Retorno de PROCESSAMENTO número: 3396 - Pag402

08/06/2012

Bco Agência	Conta Corrente	Favorecido	Valor	Nr. Autenticação
Nr.Doc.crédito		Mensagem		

TRIBUNAL SUPERIOR ELEITORAL
Fls: 000360
CPAD/SOD

Ocorrência: Pago, pagamentos para 06/06/2012

237 3381-2	00.000.066.610-6	IBOPE INTELIGENCIA PESQU	12.439,00	5.314.4BD.230.37D.390
000000000000		Crédito efetuado - Nome difere da base de dados: IBOPE INTELIGENCIA PESQUISA E		
Total parcial		0000001	12.439,00	
Total geral		0000001	12.439,00	

4o. OFICIO DE NOTAS DE BRASILIA

Autentico esta copia, conforme Art. 7,V da Lei 8935/94.
BRASILIA/DF, 11 de Dezembro de 2012

919-HELIO HENRIQUE
ESCREVENTE AUTORIZADO
Selo:TJDFT20120091770354TXRK
Disponivel no site www.tjdft.jus.br
WILSON JOSE DA SILVA

CONFERIDO

BANCO DO BRASIL

PARTIDO SOCIALISTA BRASILEIRO

Autorização para Liberação dos créditos - Pag302

05/06/2012

Favorecido	Inscrição	Banco Agencia Conta	Valor
Pagamentos para : 06/06/2012	Remessa : 001730		
IBOPE INTELIGENCIA PES	68.802.370/0001-86	237 3381-2 00.000.066.610-6	12.439,00
Total parcial: R$	12.439,00	quantidade: 00001	
Total geral : R$	12.439,00	quantidade: 00001	

TRIBUNAL SUPERIOR ELEITORAL
FLS: 000361
COAD/SE

Solicitamos e autorizamos a liberação para processamento do arquivo gerado pelo aplicativo Pagamentos de fornecedores, salários e outros, transmitido eletronicamente contendo 00001 registro(s) no valor total de R$ 12.439,00 em favor do(s) acima relacionado(s).

Prefixo da Agência : 3604-8
Conta Corrente Debitada: 00.000.412.231-3

PARTIDO SOCIALISTA BRASILEIRO

4o. OFICIO DE NOTAS DE BRASILIA
Autentico esta copia, conforme Art. 7.V da Lei 8935/94.
BRASILIA/DF, 11 de Dezembro de 2012
019-HELIO MENDONCA
ESCREVENTE AUTORIZADO
Selo:TJDFT20120091770374FINN
Disponivel no site www.tjdft.jus.br
WILSON JOSE DA SILVA

Fernando Cardoso
Gerente de Relacionamento
3.224.989-6

TRIBUNAL SUPERIOR ELEITORAL
Fls.: 000362

PREFEITURA DO MUNICÍPIO DE SÃO PAULO

SECRETARIA MUNICIPAL DE FINANÇAS

NOTA FISCAL DE SERVIÇOS ELETRÔNICA - NFS-e

RPS Nº 12595, emitido em 31/05/2012

20120531u68802370000186

Número da Nota	00009303
Data e Hora de Emissão	31/05/2012 10:13:50
Código de Verificação	XIB2-RZFD

PRESTADOR DE SERVIÇOS

IBOPE

CPF/CNPJ: **68.802.370/0001-86** Inscrição Municipal: **2.610.381-8**

Nome/Razão Social: **IBOPE INTELIGENCIA PESQUISA E CONSULTORIA LTDA**

Endereço: **AL SANTOS 02101, 2 E 3 ANDAR - CERQUEIRA CESAR - CEP: 01419-100**

Município: **São Paulo** UF: **SP**

TOMADOR DE SERVIÇOS

Nome/Razão Social: **PARTIDO SOCIALISTA BRASILEIRO**

CPF/CNPJ: **01.421.697/0001-37** Inscrição Municipal: —

Endereço: **SCL N 304 , BL A ENTRADA 63 SOBRE L - ASA NORTE - CEP: 70736-510**

Município: **Brasília** UF: **DF** E-mail: —

DISCRIMINAÇÃO DOS SERVIÇOS

JOB 121134 - PARCELA 1/2 REF. A PESQUISA DE OPINIÃO PÚBLICA JUNTO À POPULAÇÃO ELEITORA RESIDENTE MUNICÍPIO DE MARÍLIA-SP - VENCIMENTO: CONTRA-APRESENTAÇÃO - DADOS P/ CRÉDITO: BRADESCO-237 AG: 3381-2 C/C: 66.610-6.

ATENCAO! RETER R$ 210 REF A 1.5% IR - LEI 9064 DE 20/06/1995
ATENCAO RETER R$ 91 REF A 0.65% PIS - LEI 10.833 DE 29/12/2003
ATENCAO RETER R$ 420 REF A 3% COFINS - LEI 10.833 DE 29/12/2003
ATENCAO RETER R$ 140 REF A 1% CSLL LEI - 10.833 DE 29/12/2003

ESTAO ISENTAS DESSAS RETENCOES AS EMPRESAS OPTANTES PELO SIMPLES OU QUE ESTEJAM ENQUADRADAS NAS DEMAIS EXCEÇÕES DO ART 32, LEI 10.833 DE 29/12/2003 OU NO ART. 5 LEI 10.925 DE 23/07/2004

4o. OFICIO DE NOTAS DE BRASILIA
Autentico esta copia, conforme Art. 7,V da Lei 8935/94.
BRASILIA/DF, 11 de Dezembro de 2012
Q19-HELIA MENDONCA
ESCREVENTE AUTORIZADO
Selo:TJDFT20120091770343ZUTQ
Disponivel no site www.tjdft.jus.br
WILSON JOSE DA SILVA

VALOR TOTAL DA NOTA = R$ 14.000,00

Código do Serviço

03093 - Análises, exames, pesquisas, compilação, fornecimento de informações e coleta de dados.

Valor Total das Deduções (R$)	Base de Cálculo (R$)	Alíquota (%)	Valor do ISS (R$)	Crédito (R$)
0,00	14.000,00	5,00%	700,00	0,00

OUTRAS INFORMAÇÕES

- Esta NFS-e foi emitida com respaldo na Lei nº 14.097/2005.
- Esta NFS-e substitui o RPS Nº 12595, emitido em 31/05/2012.
- Data de vencimento do ISS desta NFS-e: 10/6/2012

TRIBUNAL SUPERIOR ELEITORAL
Fls: 000363
CPAD

Comp	Banco	Agência	DV	C1	Conta	C2	Série	Cheque N.o	C3	
452	001	3604	8	8	412.231-3	8	800	855840	0	R$(651,00)

Pague por este cheque a quantia de (SEISCENTOS E CINQUENTA E UM REAIS) $$$$

TRIBUNAL SUPERIOR ELEITORAL
Fls: 000364

29/06/2012 - BANCO DO BRASIL - 15:51:54
481119333 0630
COMPROVANTE DE PAGAMENTO DE DARF/DARF SIMPLES

CLIENTE:
AGENCIA: 0000-0 CONTA: 0-0

AGENTE ARRECADADOR
CNC 001 - 4811 - AGENCIA PSO DF I DF
CODIGO DE BARRAS

DATA DO PAGAMENTO	29/06/2012
PERIODO DE APURACAO	15/06/2012
NUMERO DO CNPJ	01.421.697/0001 37
CODIGO DA RECEITA	5952
NUMERO DE REFERENCIA	
DATA DO VENCIMENTO	29/06/2012
RECEITA BRUTA ACUMULADA	
PERCENTUAL	
VALOR DO PRINCIPAL	651,00
VALOR DA MULTA	
VALOR DOS JUROS	
VALOR TOTAL	651,00

NR.AUTENTICACAO 9.531.D84.117.B7E.7C3

Modelo Aprovado pela SRF - ADE
Conjunto Corat/Cotec n. 001,DE 2006
LEIA NO VERSO COMO CONSERVAR ESTE DOCUMENTO,
ENTRE OUTRAS INFORMACOES.

23/05/12 - BANCO DO BRASIL - 15:51:54
481119333 0630
COMPROVANTE DE PAGAMENTO DE DARF/DARF SIMPLES

CLIENTE:
AGENCIA: 0000-0 CONTA: 0-0

AGENTE ARRECADADOR
CNC 001 - 4811 - AGENCIA PSO DF I DF
CODIGO DE BARRAS

DATA DO PAGAMENTO 29/06/2012
PERIODO DE APURACAO 15/06/2012
NUMERO DO CNPJ 01.421.697/0001 37
CODIGO DA RECEITA 5952
NUMERO DE REFERENCIA
DATA DO VENCIMENTO 29/06/2012
RECEITA BRUTA ACUMULADA
PERCENTUAL
VALOR DO PRINCIPAL 651,00
VALOR DA MULTA
VALOR DOS JUROS
VALOR TOTAL 651,00

NR.AUTENTICACAO 9.531.D84.117.B7E.7C3

Modelo Aprovado pela SRF - ADE
Conjunto Corat/Cotec n. 001,DE 2006
LEIA NO VERSO COMO CONSERVAR ESTE DOCUMENTO,
ENTRE OUTRAS INFORMACOES.

Autentico esta copia, conforme Art. 7,V da Lei 8935/94.
BRASILIA/DF, 06 de Julho de 2012
019-HELIO MENDONCA
ESCREVENTE AUTORIZADO
Selo: TJDFT20120090978861CNZ
Disponivel no site www.tjdft.jus.br
WILSON ROMUALDO DE OLIVEIRA SILVA

Hélio Mendonça
1º Ofício de Notas de Brasília-DF

4o. OFICIO DE NOTAS DE BRASILIA
Autentico esta copia, conforme Art. 7,V da Lei 8935/94.
BRASILIA/DF, 09 de Julho de 2012
019-HELIO MENDONCA
ESCREVENTE AUTORIZADO
Selo: TJDFT20120090976861CNLJ
Disponivel no site www.tjdft.jus.br
WILSON ROMUALDO DE OLIVEIRA BARBOZA

MINISTÉRIO DA FAZENDA
SECRETARIA DA RECEITA FEDERAL
DOC. DE ARREC. DE RECEITAS FEDERAIS

DARF

Telefone

PARTIDO SOCIALISTA BRASILEIRO

NF 9303 IBOPE INTEL. CONSULTORIA

Valores expressos em reais

02 Período de Apuraçao	**31/05/2012**
03 Número do CPF ou CNPJ	**01.421.697/0001-37**
04 Código da Receita	**5952**
05 Número de Referencia	
06 Data de Vencimento	**15/06/2012**
07 Valor Principal	**651,00**
08 Valor da Multa	
09 Valor dos Juros e/ou Encargos	
10 Valor Total	
11 Autenticaçao Bancária (Somente nas Vias 1 e 2)	

TRIBUNAL SUPERIOR ELEITORAL
Fls.: 000365
CPAD/SJD

Comp	Banco	Agência	DV	C1	Conta	C2	Série	Cheque N.o	C3	
452	001	3804	8	6	412.231-3	6	800	855844	2	R$(210,00)

Pague por este cheque a quantia de (DUZENTOS E DEZ REAIS) $$$$

Fls: 000366
CPAD1/SAD

20/06/2012 - BANCO DO BRASIL - 17:08:43
481119600 0291
COMPROVANTE DE PAGAMENTO DE DARF/DARF SIMPLES

CLIENTE:
AGENCIA: 0000-0 CONTA: 0-0

AGENTE ARRECADADOR	
CNC 001 - 4811 - AGENCIA PSO DF I	DF
CODIGO DE BARRAS	
DATA DO PAGAMENTO	20/06/2012
PERIODO DE APURACAO	31/05/2012
NUMERO DO CNPJ	01.421.697/0001 37
CODIGO DA RECEITA	1708
NUMERO DE REFERENCIA	1.421.697.000.137
DATA DO VENCIMENTO	20/06/2012
RECEITA BRUTA ACUMULADA	
PERCENTUAL	
VALOR DO PRINCIPAL	210,00
VALOR DA MULTA	
VALOR DOS JUROS	
VALOR TOTAL	210,00
NR.AUTENTICACAO	F.995.BB5.F14.C11.8BB

Modelo Aprovado pela SRF - ADE
Conjunto Corat/Cotec n. 001,DE 2006
LEIA NO VERSO COMO CONSERVAR ESTE DOCUMENTO,
ENTRE OUTRAS INFORMACOES.

4o. OFICIO DE NOTAS DE BRASILIA
Autentico esta copia, conforme Art. 7,V da Lei 8935/94.
BRASILIA/DF, 06 de Julho de 2012
019-HELIO MENDONCA
ESCREVENTE AUTORIZADO
Selo:TJDFT20120090976981IKO
Disponivel no site www.tjdft.jus.br
WILSON JOSE DA SILVA

Hélio Mendonça
4º Ofício de Notas de Brasília
Escrevente

20/06/2012 - BANCO DO BRASIL - 17:08:43
481119600 0291
COMPROVANTE DE PAGAMENTO DE DARF/DARF SIMPLES

CLIENTE:
AGENCIA: 0000-0 CONTA: 0-0

AGENTE ARRECADADOR	
CNC 001 - 4811 - AGENCIA PSO DF I	DF
CODIGO DE BARRAS	
DATA DO PAGAMENTO	20/06/2012
PERIODO DE APURACAO	31/05/2012
NUMERO DO CNPJ	01.421.697/0001 37
CODIGO DA RECEITA	1708
NUMERO DE REFERENCIA	1.421.697.000.137
DATA DO VENCIMENTO	20/06/2012
RECEITA BRUTA ACUMULADA	
PERCENTUAL	
VALOR DO PRINCIPAL	210,00
VALOR DA MULTA	
VALOR DOS JUROS	
VALOR TOTAL	210,00
NR.AUTENTICACAO	F.995.BB5.F14.C11.8BB

Modelo Aprovado pela SRF - ADE
Conjunto Corat/Cotec n. 001,DE 2006
LEIA NO VERSO COMO CONSERVAR ESTE DOCUMENTO,
ENTRE OUTRAS INFORMACOES.

4o. OFICIO DE NOTAS DE BRASILIA
Autentico esta copia, conforme Art. 7,V da Lei 8935/94.
BRASILIA/DF, 09 de Julho de 2012
019-HELIO MENDONCA
ESCREVENTE AUTORIZADO
Selo:TJDFT20120090977411LMY
Disponivel no site www.tjdft.jus.br
SARJOB RONUALDO DE OLIVEIRA BARBOZA

MINISTÉRIO DA FAZENDA
SECRETARIA DA RECEITA FEDERAL
DOC. DE ARREC. DE RECEITAS FEDERAIS

DARF

01 Nome / Telefone	**PARTIDO SOCIALISTA BRASILEIRO**
02 Período de Apuração	**31/05/2012**
03 Número do CPF ou CNPJ	**01.421.697/0001-37**
04 Código da Receita	**1708**
05 Número de Referencia	
06 Data de Vencimento	**20/06/2012**
07 Valor Principal	**210,00**
08 Valor da Multa	
09 Valor dos Juros e/ou Encargos	
10 Valor Total	
Observações	IRE[illegible]S 9303 IBOPE INTEL. CONSULTORIA
Valores expressos em reais	
11 Autenticação Bancária (Somente nas Vias 1 e 2)	

TRIBUNAL SUPERIOR ELEITORAL
FLS.: 000367
CPAD/13

Comp	Banco	Agência	DV	C1	Conta	C2	Série	Cheque N.o	C3	
432	001	3604	8	6	412.251-3	6	800	655642	6	R$(700,00)

Pague por este cheque a quantia de (SETECENTOS REAIS) $$$$

20/06/2012 - BANCO DO BRASIL - 17:10:05
481119600 0294

COMPROVANTE DE PAGAMENTOS COM COD.BARRA

Convenio GDF CONTA ARRECADACAO		
Codigo de Barras	85650000007-5	00000009200-7
	61200004196-4	99420523965-4
Data do pagamento		20/06/2012
Valor Total		700,00
NR.AUTENTICACAO		4.DBD.53C.673.17B.88F

20/06/2012 - BANCO DO BRASIL - 17:10:05
481119600 0294

COMPROVANTE DE PAGAMENTOS COM COD.BARRA

Convenio GDF CONTA ARRECADACAO		
Codigo de Barras	85650000007-5	00000009200-7
	61200004196-4	99420523965-4
Data do pagamento		20/06/2012
Valor Total		700,00
NR.AUTENTICACAO		4.DBD.53C.673.17B.88F

4o. OFICIO DE NOTAS DE BRASILIA

Autentico esta copia, conforme Art. 7,V da Lei 8935/94.
BRASILIA/DF, 06 de Julho de 2012

019-HELIO MENDONCA
ESCREVENTE AUTORIZADO
Selo:TJDFT20120909769880WBU
Disponivel no site www.tjdft.jus.br
WILSON JOSE DA SILVA

Hélio Mendonça
4º Ofício de Notas de Brasília-DF
Escrevente Autorizado

TRIBUNAL SUPERIOR ELEITORAL
Fls: 000368
CPAD/SJD

4o. OFICIO DE NOTAS DE BRASILIA

Autentico esta copia, conforme Art. 7,V da Lei 8935/94.
BRASILIA/DF, 06 de Julho de 2012

019-HELIO MENDONCA
ESCREVENTE AUTORIZADO
Selo:TJDFT20120909877[illegible]EMXR
Disponivel no site www.tjdft.jus.br
SARJOB ROMUALDO DE OLIVEIRA BARBOZA

Corte Aqui — Autenticar no Verso

VIA CONTRIBUINTE

Distrito Federal
GDF Secretaria de Estado de Fazenda

2ª Via de Documento de Arrecadação
2012 - Internet
Emitido em 05/06/2012

Nome ou Razão Social
PARTIDO SOCIALISTA BRASILEIRO

Endereço
SCLN QD 304 BLOCO A ENT.63 SOBRELOJA L ASA NORTE

Cidade
BRASILIA - DF

Detalhes
1732 - ISS Retenção

Observações
ISS RETIDO NF 9303 IBOPE INT.CONSULTORIA

AVISO AOS BANCOS : RECEBER ATÉ 20/06/2012

856500000075 000000092007 612000041964 994205239654

01.CFDF	0000000000000
02.Cod Receita	1732
03.Cota ou Refer.	05/2012
04.Vencimento	20/06/2012
05.Exercício	2012
06.Inscrição	*****
07.Placa/Chassi	*****
08.Nº Proc./AIA/Not./DI	*****
09.CPF/CNPJ	01421697000137
10.Unid. Adm	0009
11.Res. SEF	43
12.Res. SEF	0041969942
13.Principal - R$	700,00
14.Multa - R$	0,00
15.Juros - R$	0,00
16.Outros - R$	0,00
17.Valor Total - R$	700,00

Corte Aqui — Autenticar no Verso

Bco Agência Nr.Doc.crédito	Conta Corrente	Favorecido Mensagem	Valor	Nr. Autenticação
Ocorrência: Pago, pagamentos para 22/06/2012				
001 3598-X 000000000000	00.000.010.361-6	CARNEIROS E SILVA NETO A Crédito efetuado	16.893,00	3.922.347.448.FD0.84F
033 3757- 000000000000	00.013.000.619-4	CIPEC-CENTRO INTEGRADO D Crédito efetuado	35.824,32	7.162.F04.334.AF9.19E
237 3381-2 000000000000	00.000.066.610-6	IBOPE INTELIGENCIA PESQU Crédito efetuado - Nome difere da base de dados: IBOPE INTELIGENCIA PESQUISA E	12.439,00	F.0EA.25B.D26.DCE.51E
033 3100- 000000000000	00.013.000.620-8	IRFATUR TURISMO E HOTELA Crédito efetuado	603,90	A.63C.150.F70.199.536
237 1228-9 000000000000	00.000.043.362-4	MYKONOS TURISMO E PASSAG Crédito efetuado	3.803,84	9.DF8.F1C.FE9.370.666
237 1228-9 000000000000	00.000.043.362-4	MYKONOS TURISMO E PASSAG Crédito efetuado	1.490,00	A.6D1.63C.349.92F.E23
237 1228-9 000000000000	00.000.043.362-4	MYKONOS TURISMO E PASSAG Crédito efetuado	9.386,48	B.E2D.F21.2F2.096.D86
237 1228-9 000000000000	00.000.043.362-4	MYKONOS TURISMO E PASSAG Crédito efetuado	12.313,03	2.2B9.4BA.6EF.089.510
237 1228-9 000000000000	00.000.043.362-4	MYKONOS TURISMO E PASSAG Crédito efetuado	3.411,08	C.0A4.1FA.5C7.8F7.DDC
001 1523-7 000000000000	00.000.028.393-2	PSB/MACEIO Crédito efetuado	13.000,00	1.B01.B3C.C85.EC0.B04
Total parcial		0000010	109.164,65	
Total geral		0000010	109.164,65	

TRIBUNAL SUPERIOR ELEITORAL
Fls: 000369
CPAD/SAD

CONTABILIZADO

4o. OFICIO DE NOTAS DE BRASILIA
Autentico esta copia, conforme Art. 7.V da Lei 8935/94.
BRASILIA/DF, 11 de Dezembro de 2012
OLINHEIRO MENDONCA
ESCREVENTE AUTORIZADO
Selo:TJDFT2012[illegible]1769628DFIV
Disponivel no site www.tjdft.jus.br
WILSON JOSE DA SILVA
Adilio de Souza Araújo
4º Ofício de Notas do DF
Escrevente Autorizado

EM BRANCO

4º OF. NOTAS-DF

BANCO DO BRASIL

PARTIDO SOCIALISTA BRASILEIRO

Autorização para Liberação dos créditos - Pag302

21/06/2012

Favorecido	Inscrição	Banco Agencia Conta	Valor
Pagamentos para : 22/06/2012	Remessa : 001767		
IBOPE INTELIGENCIA PES	68.802.370/0001-86	237 3381-2 00.000.066.610-6	12.439,00
Total parcial: R$	12.439,00	quantidade: 00001	
Total geral : R$	12.439,00	quantidade: 00001	

TRIBUNAL SUPERIOR ELEITORAL
FLS.: 000370

Solicitamos e autorizamos a liberação para processamento do arquivo gerado pelo aplicativo Pagamentos de fornecedores, salários e outros, transmitido eletronicamente contendo 00001 registro(s) no valor total de R$ 12.439,00 em favor do(s) acima relacionado(s).

Prefixo da Agência : 3604-8
Conta Corrente Debitada: 00.000.412.231-3

PARTIDO SOCIALISTA BRASILEIRO

4o. OFICIO DE NOTAS DE BRASILIA
Autentico esta copia, conforme Art. 7,V da Lei 8935/94.
BRASILIA/DF, 11 de Dezembro de 2012
019-HELIO MENDONCA
ESCREVENTE AUTORIZADO
Selo:TJDFT20120001176961EGXH
Disponivel no site www.tjdft.jus.br
WILSON JOSE DA SILVA

Arnaldo de Souza Araújo
4º Ofício de Notas do DF
Escrevente Autorizado

PROTOCOLO
13 JUL 2012
BANCO DO BRASIL S.A.
Parlamento - (DF)

EM BRANCO
4º OF. NOTAS-DF

TRIBUNAL SUPERIOR ELEITORAL
Fls: 000371
CPAD / SJD

PREFEITURA DO MUNICÍPIO DE SÃO PAULO

SECRETARIA MUNICIPAL DE FINANÇAS

NOTA FISCAL DE SERVIÇOS ELETRÔNICA - NFS-e

RPS Nº 12646, emitido em 06/06/2012

20120606;68802370000186

Número da Nota	**00009355**
Data e Hora de Emissão	**06/06/2012 10:41:00**
Código de Verificação	**EPIU-FLNF**

PRESTADOR DE SERVIÇOS

IBOPE

CPF/CNPJ: **68.802.370/0001-86** Inscrição Municipal: **2.610.381-8**

Nome/Razão Social: **IBOPE INTELIGENCIA PESQUISA E CONSULTORIA LTDA**

Endereço: **AL SANTOS 02101, 2 E 3 ANDAR - CERQUEIRA CESAR - CEP: 01419-100**

Município: **São Paulo** UF: **SP**

TOMADOR DE SERVIÇOS

Nome/Razão Social: **PARTIDO SOCIALISTA BRASILEIRO**

CPF/CNPJ: **01.421.697/0001-37** Inscrição Municipal: —

Endereço: **SCL N 304 , BL A ENTRADA 63 SOBRE L - ASA NORTE - CEP: 70736-510**

Município: **Brasília** UF: **DF** E-mail: —

DISCRIMINAÇÃO DOS SERVIÇOS

JOB 121134 - PARCELA 2/2 REF. A PESQUISA DE OPINIÃO PÚBLICA JUNTO À POPULAÇÃO ELEITORA RESIDENTE MUNICÍPIO DE MARÍLIA-SP - VENCIMENTO: CONTRA-APRESENTAÇÃO - DADOS P/ CRÉDITO: BRADESCO-237 AG: 3381-2 C/C: 66.610-6.

ATENCAO! RETER R$ 210 REF A 1.5% IR - LEI 9064 DE 20/06/1995
ATENCAO RETER R$ 91 REF A 0.65% PIS - LEI 10.833 DE 29/12/2003
ATENCAO RETER R$ 420 REF A 3% COFINS - LEI 10.833 DE 29/12/2003
ATENCAO RETER R$ 140 REF A 1% CSLL LEI - 10.833 DE 29/12/2003

ESTAO ISENTAS DESSAS RETENCOES AS EMPRESAS OPTANTES PELO SIMPLES OU QUE ESTEJAM ENQUADRADAS NAS DEMAIS EXCEÇÕES DO ART 32, LEI 10.833 DE 29/12/2003 OU NO ART. 5 LEI 10.925 DE 23/07/2004

4o. OFICIO DE NOTAS DE BRASILIA
Autentico esta copia, conforme Art. 7.V da Lei 8935/94.
BRASILIA/DF, 11 de Dezembro de 2012
019 - HELIO MENDONÇA
ESCREVENTE AUTORIZADO
Selo:TJDFT20120V1769610IABA
Disponivel no site www.tjdft.jus.br
WILSON JOSE DA SILVA
Arnaldo de Souza Araújo
4º Ofício de Notas do DF
Escrevente Autorizado

VALOR TOTAL DA NOTA = R$ 14.000,00

Código do Serviço

03093 - Análises, exames, pesquisas, compilação, fornecimento de informações e coleta de dados.

Valor Total das Deduções (R$)	Base de Cálculo (R$)	Alíquota (%)	Valor do ISS (R$)	Crédito (R$)
0,00	14.000,00	5,00%	700,00	0,00

OUTRAS INFORMAÇÕES

- Esta NFS-e foi emitida com respaldo na Lei nº 14.097/2005.
- Esta NFS-e substitui o RPS Nº 12646, emitido em 06/06/2012.
- Data de vencimento do ISS desta NFS-e: 10/7/2012

EM BRANCO
4º OF. NOTAS-DF

TRIBUNAL SUPERIOR ELE...
Fls: 000372
CPAD I / SJD

Comp	Banco	Agência	DV	C1	Conta	C2	Série	Cheque N.o	C3	
452	001	3604	8	6	412.231-3	6	800	855880	9	R$651,00

Pague por este cheque a quantia de (SEISCENTOS E CINQUENTA E UM REAIS) $$$$

TRIBUNAL SUPERIOR ELEITORAL
Fls.: 000373
CPAD/SSD

15/06/2012 BANCO DO BRASIL - 14:47:56
481119333 0439
COMPROVANTE DE PAGAMENTO DE DARF/DARF SIMPLES

CLIENTE:
AGENCIA: 0000-0 CONTA: 0-0

AGENTE ARRECADADOR
CNC 001 - 4811 - AGENCIA PSO DF I DF
CODIGO DE BARRAS

DATA DO PAGAMENTO	15/06/2012
PERIODO DE APURACAO	31/05/2012
NUMERO DO CNPJ	01.421.697/0001 37
CODIGO DA RECEITA	5952
NUMERO DE REFERENCIA	
DATA DO VENCIMENTO	15/06/2012
RECEITA BRUTA ACUMULADA	
PERCENTUAL	
VALOR DO PRINCIPAL	651,00
VALOR DA MULTA	
VALOR DOS JUROS	
VALOR TOTAL	651,00

NR.AUTENTICACAO A.273.894.238.A93.88F

Modelo Aprovado pela SRF - ADE
Conjunto Corat/Cotec n. 001,DE 2006
LEIA NO VERSO COMO CONSERVAR ESTE DOCUMENTO,
ENTRE OUTRAS INFORMACOES.

4o. OFICIO DE NOTAS DE BRASILIA

Autentico esta copia, conforme Art. 7,V da Lei 8935/94.
BRASILIA/DF, 06 de Julho de 2012

019-HELIO MENDONCA
ESCREVENTE AUTORIZADO
Selo:TJDFT20120090977004NUBW
Disponivel no site www.tjdft.jus.br
WILSON JOSE DA SILVA

Hélio Mendonça
4º Ofício de Notas de Brasília
Escrevente

15/06/2012 BANCO DO BRASIL - 14:47:56
481119333 0439
COMPROVANTE DE PAGAMENTO DE DARF/DARF SIMPLES

CLIENTE:
AGENCIA: 0000-0 CONTA: 0-0

AGENTE ARRECADADOR
CNC 001 - 4811 - AGENCIA PSO DF I DF
CODIGO DE BARRAS

DATA DO PAGAMENTO	15/06/2012
PERIODO DE APURACAO	31/05/2012
NUMERO DO CNPJ	01.421.697/0001 37
CODIGO DA RECEITA	5952
NUMERO DE REFERENCIA	
DATA DO VENCIMENTO	15/06/2012
RECEITA BRUTA ACUMULADA	
PERCENTUAL	
VALOR DO PRINCIPAL	651,00
VALOR DA MULTA	
VALOR DOS JUROS	
VALOR TOTAL	651,00

NR.AUTENTICACAO A.273.894.238.A93.88F

Modelo Aprovado pela SRF - ADE
Conjunto Corat/Cotec n. 001,DE 2006
LEIA NO VERSO COMO CONSERVAR ESTE DOCUMENTO,
ENTRE OUTRAS INFORMACOES.

4o. OFICIO DE NOTAS DE BRASILIA

Autentico esta copia, conforme Art. 7,V da Lei 8935/94.
BRASILIA/DF, 09 de Julho de 2012

019-HELIO MENDONCA
ESCREVENTE AUTORIZADO
Selo:TJDFT20120990977653BNC
Disponivel no site www.tjdft.jus.br
SAMUEL RONUALDO DE OLIVEIRA BARBOZA

MINISTÉRIO DA FAZENDA
SECRETARIA DA RECEITA FEDERAL
DOC. DE ARREC. DE RECEITAS FEDERAIS

DARF

01 Nome / Telefone

PARTIDO SOCIALISTA BRASILEIRO

Observaçoes

RET.FED. NF 9355 IBOPE

Valores expressosem reais

02 Período de Apuraçao	**15/06/2012**
03 Número do CPF ou CNPJ	**01.421.697/0001-37**
04 Código da Receita	**5952**
05 Número de Referencia	
06 Data de Vencimento	**29/06/2012**
07 Valor Principal	**651,00**
08 Valor da Multa	
09 Valor dos Juros e/ou Encargos	
10 Valor Total	

11 Autenticaçao Bancária
(Somente nas Vias 1 e 2)

EM BRANCO
4º OF. NOTAS - DF

TRIBUNAL SUPERIOR ELEITORAL
Fls.: 000374
CPAD/SJD

Comp	Banco	Agência	DV	C1	Conta	C2	Série	Cheque N.o	C3	
452	001	3604	8	6	412.231-3	6	800	855911	2	R$ (210,00)

Pague por este cheque a quantia de (DUZENTOS E DEZ REAIS) $$$$

TRIBUNAL SUPERIOR ELEITORAL
Fls: 000375
CPAD/TSE

19/07/2012 - BANCO DO BRASIL - 15:35:51
481119333 0362
COMPROVANTE DE PAGAMENTO DE DARF/DARF SIMPLES

CLIENTE:
AGENCIA: 0000-0 CONTA: 0-0

AGENTE ARRECADADOR
CNC 001 - 4811 - AGENCIA PSO DF I DF
CODIGO DE BARRAS

DATA DO PAGAMENTO	19/07/2012
PERIODO DE APURACAO	30/06/2012
NUMERO DO CNPJ	01.421.697/0001 37
CODIGO DA RECEITA	1708
NUMERO DE REFERENCIA	
DATA DO VENCIMENTO	20/07/2012
RECEITA BRUTA ACUMULADA	
PERCENTUAL	
VALOR DO PRINCIPAL	210,00
VALOR DA MULTA	
VALOR DOS JUROS	
VALOR TOTAL	210,00

NR.AUTENTICACAO 0.4A0.88F.EEB.FB2.F27

Modelo Aprovado pela SRF - ADE
Conjunto Corat/Cotec n. 001,DE 2006
LEIA NO VERSO COMO CONSERVAR ESTE DOCUMENTO,
ENTRE OUTRAS INFORMACOES.

19/07/2012 - BANCO DO BRASIL - 15:35:51
481119333 0362
COMPROVANTE DE PAGAMENTO DE DARF/DARF SIMPLES

CLIENTE:
AGENCIA: 0000-0 CONTA: 0-0

AGENTE ARRECADADOR
CNC 001 - 4811 - AGENCIA PSO DF I DF
CODIGO DE BARRAS

DATA DO PAGAMENTO	19/07/2012
PERIODO DE APURACAO	30/06/2012
NUMERO DO CNPJ	01.421.697/0001 37
CODIGO DA RECEITA	1708
NUMERO DE REFERENCIA	
DATA DO VENCIMENTO	20/07/2012
RECEITA BRUTA ACUMULADA	
PERCENTUAL	
VALOR DO PRINCIPAL	210,00
VALOR DA MULTA	
VALOR DOS JUROS	
VALOR TOTAL	210,00

NR.AUTENTICACAO 0.4A0.88F.EEB.FB2.F27

Modelo Aprovado pela SRF - ADE
Conjunto Corat/Cotec n. 001,DE 2006
LEIA NO VERSO COMO CONSERVAR ESTE DOCUMENTO,
ENTRE OUTRAS INFORMACOES.

MINISTÉRIO DA FAZENDA
SECRETARIA DA RECEITA FEDERAL
DOC. DE ARREC. DE RECEITAS FEDERAIS

DARF

01 Nome / Telefone

PARTIDO SOCIALISTA BRASILEIRO

Observaçoes

IRRF NF 9355 IBOPE

Valores expressos em reais

02 Período de Apuraçao	**30/06/2012**
03 Número do CPF ou CNPJ	**01.421.697/0001-37**
04 Código da Receita	**1708**
05 Número de Referencia	
06 Data de Vencimento	**20/07/2012**
07 Valor Principal	**210,00**
08 Valor da Multa	
09 Valor dos Juros e/ou Encargos	
10 Valor Total	

11 Autenticaçao Bancária
(Somente nas Vias 1 e 2)

TRIBUNAL SUPERIOR ELEITORAL
Fls.: 000376
CPAD

Comp	Banco	Agência	DV	C1	Conta	C2	Série	Cheque N.o	C3	
452	001	3604	8	6	412.231-3	6	800	855908	2	R$700,00

Pague por este cheque a quantia de (SETECENTOS REAIS) $$$$

TRIBUNAL SUPERIOR ELEITORAL
Fls: 000377
SPADI/STE

19/07/2012 - BANCO DO BRASIL - 15:25:24
481119333 0341

COMPROVANTE DE PAGAMENTOS COM COD.BARRA

Convenio GDF CONTA ARRECADACAO
Codigo de Barras 85630000007-7 00000009200-7
71200004227-5 72460623965-0
Data do pagamento 19/07/2012
Valor Total 700,00

NR.AUTENTICACAO F.A8A.26A.398.749.F33

19/07/2012 - BANCO DO BRASIL - 15:25:24
481119333 0341

COMPROVANTE DE PAGAMENTOS COM COD.BARRA

Convenio GDF CONTA ARRECADACAO
Codigo de Barras 85630000007-7 00000009200-7
71200004227-5 72460623965-0
Data do pagamento 19/07/2012
Valor Total 700,00

NR.AUTENTICACAO F.A8A.26A.398.749.F33

Documento Avulso de Arrecadação

imprimir

GDF Distrito Federal
Secretaria de Estado de Fazenda

VIA SEFAZ
2ª Via de Documento de Arrecadação
2012 - Internet
Emitido em 26/06/2012

Nome ou Razão Social
PARTIDO SOCIALISTA BRASILEIRO
Endereço
CLN 304 BLOCO A, SOBRELOJA ASA NORTE
Cidade
BRASILIA - DF
Detalhes
1732 - ISS Retenção
Observações
ISS RETIDO NF 9355 IBOPE
AVISO AOS BANCOS : RECEBER ATÉ 20/07/2012

856300000077 000000092007 712000042275 724606239650

01.CFDF	0000000000000
02.Cod Receita	1732
03.Cota ou Refer.	06/2012
04.Vencimento	20/07/2012
05.Exercício	2012
06.Inscrição	*****
07.Placa/Chassi	*****
08.NºProc./AIA/Not./DI	*****
09.CPF/CNPJ	01421697000137
10.Unid. Adm	0009
11.Res. SEFAZ	97
12.Res. SEF	0042277246
13.Principal - R$	700,00
14.Multa - R$	0,00
15.Juros - R$	0,00
16.Outros - R$	0,00
17.Valor Total - R$	700,00

BANCO DO BRASIL

PARTIDO SOCIALISTA BRASILEIRO

Retorno de PROCESSAMENTO número: 3447 - Pag402

25/06/2012

TRIBUNAL SUPERIOR ELEITORAL
Fls. 000378
CPAD/SJD

Bco Agência / Nr.Doc.crédito	Conta Corrente	Favorecido / Mensagem	Valor	Nr. Autenticação
Ocorrência: Pago, pagamentos para 22/06/2012				
001 3598-X	00.000.010.361-6	CARNEIROS E SILVA NETO A	16.893,00	3.922.347.448.FD0.84F
000000000000		Crédito efetuado		
033 3757-	00.013.000.619-4	CIPEC-CENTRO INTEGRADO D	35.824,32	7.162.F04.334.AF9.19E
000000000000		Crédito efetuado		
237 3381-2	00.000.066.610-6	IBOPE INTELIGENCIA PESQU	12.439,00	F.0EA.25B.D26.DCE.51E
000000000000		Crédito efetuado - Nome difere da base de dados: IBOPE INTELIGENCIA PESQUISA E		
033 3100-	00.013.000.620-8	IRFATUR TURISMO E HOTELA	603,90	A.63C.150.F70.199.536
000000000000		Crédito efetuado		
237 1228-9	00.000.043.362-4	MYKONOS TURISMO E PASSAG	3.803,84	9.DF8.F1C.FE9.370.666
000000000000		Crédito efetuado		
237 1228-9	00.000.043.362-4	MYKONOS TURISMO E PASSAG	1.490,00	A.6D1.63C.349.92F.E23
000000000000		Crédito efetuado		
237 1228-9	00.000.043.362-4	MYKONOS TURISMO E PASSAG	9.386,48	B.E2D.F21.2F2.096.D86
000000000000		Crédito efetuado		
237 1228-9	00.000.043.362-4	MYKONOS TURISMO E PASSAG	12.313,03	2.2B9.4BA.6EF.089.510
000000000000		Crédito efetuado		
237 1228-9	00.000.043.362-4	MYKONOS TURISMO E PASSAG	3.411,08	C.0A4.1FA.5C7.8F7.DDC
000000000000		Crédito efetuado		
001 1523-7	00.000.028.393-2	PSB/MACEIO	13.000,00	1.B01.B3C.C85.EC0.B04
000000000000		Crédito efetuado		
Total parcial		00000010	109.164,65	
Total geral		00000010	109.164,65	

CONFERE COM O ORIGINAL

4o. OFICIO DE NOTAS DE BRASILIA
Autentico esta cópia, conforme Art. 7,V da Lei 8935/94.
BRASILIA/DF, 11 de Dezembro de 2012
019-HELIO MENDONCA
ESCREVENTE AUTORIZADO
Selo:TJDFT20120971769715LYQD
Disponivel no site www.tjdft.jus.br
WILSON JOSE DA SILVA
Aroldo de Souza Araújo
4º Ofício de Notas do DF
Escrevente Autorizado

EM BRANCO
4º OF. NOTAS-DF

BANCO DO BRASIL

PARTIDO SOCIALISTA BRASILEIRO

Autorização para Liberação dos créditos - Pag302

21/06/2012

TRIBUNAL SUPERIOR ELEITORAL
Fls: 000379
CPAD/ESTO

Favorecido	Inscrição	Banco Agencia Conta	Valor
Pagamentos para : 22/06/2012	Remessa : 001773		
CIPEC-CENTRO INTEGRADO	09.045.102/0001-06	033 3757- 00.013.000.619-4	35.824,32
Total parcial: R$	35.824,32	quantidade: 00001	
Total geral : R$	35.824,32	quantidade: 00001	

Solicitamos e autorizamos a liberação para processamento do arquivo gerado pelo aplicativo Pagamentos de fornecedores, salários e outros, transmitido eletronicamente contendo 00001 registro(s) no valor total de R$ 35.824,32 em favor do(s) acima relacionado(s).

Prefixo da Agência : 3604-8
Conta Corrente Debitada: 00.000.412.231-3

PARTIDO SOCIALISTA BRASILEIRO

1º OFÍCIO DE NOTAS DE BRASÍLIA
Autentico esta cópia, conforme Art. 7,V da Lei 8935/94.
BRASÍLIA/DF, 10 de Dezembro de 2012
019-HELIO MENDONCA
ESCREVENTE AUTORIZADO
Selo:TJDFT20120769709DZZA
Disponível no site www.tjdft.jus.br
WILSON JOSE DA SILVA

Aroldo de Souza Araújo
4º Ofício de Notas do DF
Escrevente Autorizado

PROTOCOLO
13 JUL. 2012
BANCO DO BRASIL S.A.
Parlamento - (DF)

TRIBUNAL SUPERIOR ELEITORAL
Fls.: 000380
CPAD I / SJD

IMPRIMIR NFS-e | FECHAR

PREFEITURA DO RECIFE
SECRETARIA DE FINANÇAS

NFS-e
Nota Fiscal de Serviços Eletrônica

Número da Nota	00000068
Data e Hora de Emissão	14/06/2012 17:12:03
Código de Verificação	KFBS-F5S3

PRESTADOR DE SERVIÇOS

CPF/CNPJ: **09.045.102/0001-06** Inscrição Municipal: **381.187-5**

Nome/Razão Social: **CIPEC CENTRO INTEGRADO DE PESQUISA E COMUNICACAO LTDA**

Endereço: **RUA PRIMEIRO DE MARCO 25, SALA 501 EDF BANCO AUXILIAR DO - SANTO ANTONIO - CEP: 50010-070**

Município: **Recife** UF: **PE** E-mail: **VERONICA@CIPECNET.COM.BR**

TOMADOR DE SERVIÇOS

Nome/Razão Social: **PARTIDO SOCIALISTA BRASILEIRO**

CPF/CNPJ: **01.421.697/0001-37** Inscrição Municipal:

Endereço: **R CLN 304 Bloco A , SOBRELOJA - Asa Norte - CEP: 70736-510**

Município: **Brasília** UF: **DF** E-mail: **cachequer@yahoo.com.br**

4o. OFICIO DE NOTAS DE BRASILIA
Autentico esta cópia, conforme Art. 7.V da Lei 8935/94.
BRASILIA/DF, 11 de Dezembro de 2012
019-HELIO MENDONCA
ESCREVENTE AUTORIZADO
Disponivel no site www.tjdft.jus.br
WILSON JOSE DA SILVA
Aroldo de Souza Araújo
4º Ofício de Notas do DF
Escrevente Autorizado

DISCRIMINAÇÃO DOS SERVIÇOS

DESPESA REFERENTE A PESQUISA QUALITATIVA COM 06(SEIS)GRUPOS NA CIDADE DE MACEIO-AL
PERÍODO: 14/05/2012 À 16/05/2012.

DADOS BANCÁRIOS
Banco Santander 033
Agência: 3757
Conta: 130006194

Retenção de COFINS	Retenção de CSLL	Retenção de INSS	Retenção de IRPJ	Retenção de PIS
R$ 1.209,60	R$ 403,20	R$ 0,00	R$ 604,80	R$ 262,08

VALOR TOTAL DA NOTA = R$ 40.320,00

Código da Atividade Prestada

7320300 - PESQUISAS DE MERCADO E DE OPINIÃO PÚBLICA

Valor Total das Deduções (R$)	Base de Cálculo (R$)	Alíquota (%)	Valor do ISS (R$)	Crédito p/ Abatimento do IPTU
0,00	40.320,00	5,00%	2.016,00	0,00

OUTRAS INFORMAÇÕES

- Esta NFS-e foi emitida com respaldo nas Leis 17.407/2008 e 17.408/2008.
- Data de vencimento do ISS desta NFS-e: 10/7/2012.
- Esta NFS-e não gera crédito para abatimento do IPTU pois o Tomador de Serviço está localizado fora do município de Recife.

EM BRANCO
4º OF. NOTAS-DF

TRIBUNAL SUPERIOR ELEITORAL
Fls: 000381
CPAD/SAO

Comp	Banco	Agência	DV	C1	Conta	C2	Série	Cheque N.o	C3	
452	001	3604	8	6	412.231-3	6	800	855879	5	R$.874,88

Pague por este cheque a quantia de (UM MIL, OITOCENTOS E SETENTA E QUATRO REAIS E OITENTA E OITO-- CENTAVOS) \$\$\$\

29/06/2012 - BANCO DO BRASIL - 15:50:17
481119333 0628
COMPROVANTE DE PAGAMENTO DE DARF/DARF SIMPLES

CLIENTE:
AGENCIA: 0000-0 CONTA: 0-0

AGENTE ARRECADADOR
CNC 001 - 4811 - AGENCIA PSO DF I DF
CODIGO DE BARRAS

DATA DO PAGAMENTO	29/06/2012
PERIODO DE APURACAO	15/06/2012
NUMERO DO CNPJ	01.421.697/0001 37
CODIGO DA RECEITA	5952
NUMERO DE REFERENCIA	
DATA DO VENCIMENTO	29/06/2012
RECEITA BRUTA ACUMULADA	
PERCENTUAL	
VALOR DO PRINCIPAL	1.874,88
VALOR DA MULTA	
VALOR DOS JUROS	
VALOR TOTAL	1.874,88

NR.AUTENTICACAO 7.990.678.313.EE6.BCE

Modelo Aprovado pela SRF - ADE
Conjunto Corat/Cotec n. 001,DE 2006
LEIA NO VERSO COMO CONSERVAR ESTE DOCUMENTO,
ENTRE OUTRAS INFORMACOES.

4o. OFICIO DE NOTAS DE BRASILIA
Autentico esta copia, conforme Art. 7,V da Lei 8935/94.
BRASILIA/DF, 06 de Julho de 2012
Q19-HELIO MENDONCA
ESCREVENTE AUTORIZADO
Selo:TJDFTZ012009097688MWVB
Disponivel no site www.tjdft.jus.br
WILSON JOSE DA SILVA

Hélio Mendonça
4º Ofício de Notas de Brasília-DF
Escrevente Autorizado

TRIBUNAL SUPERIOR ELEITORAL
FLS: 000382
CRADI/SAD

29/06/2012 - BANCO DO BRASIL - 15:50:17
481119333 0628
COMPROVANTE DE PAGAMENTO DE DARF/DARF SIMPLES

CLIENTE:
AGENCIA: 0000-0 CONTA: 0-0

AGENTE ARRECADADOR
CNC 001 - 4811 - AGENCIA PSO DF I DF
CODIGO DE BARRAS

DATA DO PAGAMENTO 29/06/2012
PERIODO DE APURACAO 15/06/2012
NUMERO DO CNPJ 01.421.697/0001 37
CODIGO DA RECEITA 5952
NUMERO DE REFERENCIA
DATA DO VENCIMENTO 29/06/2012
RECEITA BRUTA ACUMULADA
PERCENTUAL
VALOR DO PRINCIPAL 1.874,88
VALOR DA MULTA
VALOR DOS JUROS
VALOR TOTAL 1.874,88

NR.AUTENTICACAO 7.990.678.313.EE6.BCE

Modelo Aprovado pela SRF - ADE
Conjunto Corat/Cotec n. 001,DE 2006
LEIA NO VERSO COMO CONSERVAR ESTE DOCUMENTO,
ENTRE OUTRAS INFORMACOES.

4o. OFICIO DE NOTAS DE BRASILIA
Autentico esta copia, conforme Art. 7,V da Lei 8935/94.
BRASILIA/DF, 06 de Julho de 2012
Q19-HELIO MENDONCA
ESCREVENTE AUTORIZADO
Selo:TJDFTZ012009097688MWVB
Disponivel no site www.tjdft.jus.br
SARJOB ROMUALDO DE OLIVEIRA BARBOZA

MINISTÉRIO DA FAZENDA
SECRETARIA DA RECEITA FEDERAL
DOC. DE ARREC. DE RECEITAS FEDERAIS

DARF

01 Nome / Telefone	**PARTIDO SOCIALISTA BRASILEIRO**
02 Período de Apuração	**15/06/2012**
03 Número do CPF ou CNPJ	**01.421.697/0001-37**
04 Código da Receita	**5952**
05 Número de Referência	
06 Data de Vencimento	**29/06/2012**
07 Valor Principal	**1.874,88**
08 Valor da Multa	
09 Valor dos Juros e/ou Encargos	
10 Valor Total	
Observações	FET.FED. NF 68 CIPEC
11 Autenticação Bancária (Somente nas Vias 1 e 2)	

Valores expressos em reais

TRIBUNAL SUPERIOR ELEITORAL
Fls: 000383
CPAD/SOF

Comp	Banco	Agência	DV	C1	Conta	C2	Série	Cheque N.o	C3	
452	001	3604	8	6	412.231-3	6	800	855914	7	R$ 604,80

Pague por este cheque a quantia de (SEISCENTOS E QUATRO REAIS E OITENTA CENTAVOS) $$$$

19/07/2012 - BANCO DO BRASIL - 15:30:58
481119333 0350
COMPROVANTE DE PAGAMENTO DE DARF/DARF SIMPLES

CLIENTE: CONTA: 0-0
AGENCIA: 0000-0

AGENTE ARRECADADOR	DF
CNC 001 - 4811 - AGENCIA PSO DF I	
CODIGO DE BARRAS	
DATA DO PAGAMENTO	19/07/2012
PERIODO DE APURACAO	30/06/2012
NUMERO DO CNPJ	01.421.697/0001 37
CODIGO DA RECEITA	1708
NUMERO DE REFERENCIA	
DATA DO VENCIMENTO	20/07/2012
RECEITA BRUTA ACUMULADA	
PERCENTUAL	
VALOR DO PRINCIPAL	604,80
VALOR DA MULTA	
VALOR DOS JUROS	
VALOR TOTAL	604,80

NR.AUTENTICACAO 5.266.DEB.386.B46.07F

Modelo Aprovado pela SRF - ADE
Conjunto Corat/Cotec n. 001,DE 2006
LEIA NO VERSO COMO CONSERVAR ESTE DOCUMENTO,
ENTRE OUTRAS INFORMACOES.

19/07/2012 - BANCO DO BRASIL - 15:30:58
481119333 0350
COMPROVANTE DE PAGAMENTO DE DARF/DARF SIMPLES

CLIENTE: CONTA: 0-0
AGENCIA: 0000-0

AGENTE ARRECADADOR	DF
CNC 001 - 4811 - AGENCIA PSO DF I	
CODIGO DE BARRAS	
DATA DO PAGAMENTO	19/07/2012
PERIODO DE APURACAO	30/06/2012
NUMERO DO CNPJ	01.421.697/0001 37
CODIGO DA RECEITA	1708
NUMERO DE REFERENCIA	
DATA DO VENCIMENTO	20/07/2012
RECEITA BRUTA ACUMULADA	
PERCENTUAL	
VALOR DO PRINCIPAL	604,80
VALOR DA MULTA	
VALOR DOS JUROS	
VALOR TOTAL	604,80

NR.AUTENTICACAO 5.266.DEB.386.B46.07F

Modelo Aprovado pela SRF - ADE
Conjunto Corat/Cotec n. 001,DE 2006
LEIA NO VERSO COMO CONSERVAR ESTE DOCUMENTO,
ENTRE OUTRAS INFORMACOES.

TRIBUNAL SUPERIOR ELEITORAL
Fls.: 000384
CPAD/SOF

MINISTÉRIO DA FAZENDA
SECRETARIA DA RECEITA FEDERAL
DOC. DE ARREC. DE RECEITAS FEDERAIS

DARF

01 Nome / Telefone

PARTIDO SOCIALISTA BRASILEIRO

Observaçoes

IRRF NF 68 CIPEC

Valores expressosem reais

02 Período de Apuraçao	**30/06/2012**
03 Número do CPF ou CNPJ	**01.421.697/0001-37**
04 Código da Receita	**1708**
05 Número de Referencia	
06 Data de Vencimento	**20/07/2012**
07 Valor Principal	**604,80**
08 Valor da Multa	
09 Valor dos Juros e/ou Encargos	
10 Valor Total	

11 Autenticaçao Bancária
(Somente nas Vias 1 e 2)

TRIBUNAL SUPERIOR ELEITORAL
FLS: 000385
CPADI/SDG

Comp	Banco	Agência	DV	C1	Conta	C2	Série	Cheque N.o	C3	
452	001	3604	8	6	412.231-3	6	800	855917	1	R$2.016,00

Pague por este cheque a quantia de (DOIS MIL, DEZESSEIS REAIS) $$$$

TRIBUNAL SUPERIOR ELEITORAL
Fls.: 000386
CPAD/SJD

19/07/2012 - BANCO DO BRASIL - 15:29:01
481119333 0346

COMPROVANTE DE PAGAMENTOS COM COD.BARRA

Convenio GDF CONTA ARRECADACAO
Codigo de Barras 85600000020-3 16000009200-9
71200004227-5 72100623965-2
Data do pagamento 19/07/2012
Valor Total 2.016,00

NR.AUTENTICACAO E.EED.B0A.94F.EAD.901

19/07/2012 - BANCO DO BRASIL - 15:29:01
481119333 0346

COMPROVANTE DE PAGAMENTOS COM COD.BARRA

Convenio GDF CONTA ARRECADACAO
Codigo de Barras 85600000020-3 16000009200-9
71200004227-5 72100623965-2
Data do pagamento 19/07/2012
Valor Total 2.016,00

NR.AUTENTICACAO E.EED.B0A.94F.EAD.901

Documento Avulso de Arrecadação

imprimir

Distrito Federal
GDF Secretaria de Estado de Fazenda

VIA SEFAZ
2ª Via de Documento de Arrecadação
2012 - Internet
Emitido em 26/06/2012

Nome ou Razão Social
PARTIDO SOCIALISTA BRASILEIRO
Endereço
CLN 304 BLOCO A, SOBRELOJA ASA NORTE
Cidade
BRASILIA - DF
Detalhes
1732 - ISS Retenção
Observações
ISS RETIDO NF 68 CIPEC
AVISO AOS BANCOS : RECEBER ATÉ 20/07/2012

856000000203 160000092009 712000042275 721006239652

01.CFDF	0000000000000
02.Cod Receita	1732
03.Cota ou Refer.	06/2012
04.Vencimento	20/07/2012
05.Exercício	2012
06.Inscrição	*****
07.Placa/Chassi	*****
08.NºProc./AIA/Not./DI	*****
09.CPF/CNPJ	01421697000137
10.Unid. Adm	0009
11.Res. SEFAZ	97
12.Res. SEF	0042277210
13.Principal - R$	2.016,00
14.Multa - R$	0,00
15.Juros - R$	0,00
16.Outros - R$	0,00
17.Valor Total - R$	2.016,00

Corte Aqui ---------- Autenticar no Verso

BANCO DO BRASIL

PARTIDO SOCIALISTA BRASILEIRO

Retorno de PROCESSAMENTO número: 4149 - Pag402

06/12/2012

TRIBUNAL SUPERIOR ELEITORAL
000387
CRADI/SJD

Bco Agência / Nr.Doc.crédito	Conta Corrente	Favorecido / Mensagem	Valor	Nr. Autenticação
Ocorrência: Pago, pagamentos para 05/12/2012				
033 3757- 000000000000	00.013.000.619-4	CIPEC-CENTRO INTEGRADO D Crédito efetuado	23.101,00	A.A1C.BAE.6FF.976.0AC
001 1022-7 000000000000	00.000.013.968-8	SHOPPING DO ALUNO LIVRAR Crédito efetuado	489,70	2.BD7.D45.AD8.F82.323
001 4037-1 000000000000	00.000.006.693-1	TC GRAFICA E EDITORA LTD Crédito efetuado	3.820,00	7.D02.44B.A54.C80.488
001 4037-1 000000000000	00.000.006.693-1	TC GRAFICA E EDITORA LTD Crédito efetuado	1.680,00	B.B2D.AFA.A80.8D9.466
001 1003-0 000000000000	00.000.428.516-6	TELE-ALARME SEGURANCA EL Crédito efetuado	284,00	9.5E6.ABD.D55.A3C.FF1
Total parcial		0000005	29.374,70	
Total geral		0000005	29.374,70	

4o. OFICIO DE NOTAS DE BRASILIA

Autentico esta copia, conforme Art. 7,V da Lei 8935/94.
BRASILIA/DF, 19 de Marco de 2013

OLY-HELIO MENDONCA
ESCREVENTE AUTORIZADO
Selo:TJDFT20130090392543QOUN
Disponivel no site www.tjdft.jus.br
WILSON JOSE DA SILVA

Marlon Froz da Silva
4º Ofício de Notas de Brasília DF
Escrevente Autorizado

CONTABILIZADO

BANCO DO BRASIL

PARTIDO SOCIALISTA BRASILEIRO

Autorização para Liberação dos créditos - Pag302

04/12/2012

Favorecido	Inscrição	Banco Agencia Conta	Valor
Pagamentos para : 05/12/2012	Remessa : 002420		
CIPEC-CENTRO INTEGRADO	09.045.102/0001-06	033 3757- 00.013.000.619-4	23.101,00
Total parcial: R$	23.101,00	quantidade: 00001	
Total geral : R$	23.101,00	quantidade: 00001	

TRIBUNAL SUPERIOR ELEITORAL
Fls: 000388
CPADI/SJ

Solicitamos e autorizamos a liberação para processamento do arquivo gerado pelo aplicativo Pagamentos de fornecedores, salários e outros, transmitido eletronicamente contendo 00001 registro(s) no valor total de R$ 23.101,00 em favor do(s) acima relacionado(s).

Prefixo da Agência : 3604-8
Conta Corrente Debitada: 00.000.412.231-3

PARTIDO SOCIALISTA BRASILEIRO

4o. OFICIO DE NOTAS DE BRASILIA
Autentico esta copia, conforme Art. 7,V da Lei 8935/94.
BRASILIA/DF, 17 de Janeiro de 2013
019-HELIO HENRIQUE
ESCREVENTE AUTORIZADO
Selo:TJDFT20130090070857YBS
Disponivel no site www.tjdft.jus.br
WILSON JOSE DA SILVA

Felipe R. Petraglia Marconde
Matr.: 3.191.210-8
Assistente A UN

TRIBUNAL SUPERIOR ELEITORAL
Fls.: 000389
CPAD/AJ

PREFEITURA DO RECIFE
SECRETARIA DE FINANÇAS

NFS-e
Nota Fiscal de Serviços Eletrônica

Número da Nota
00000077
Data e Hora de Emissão
20/11/2012 13:46:56
Código de Verificação
HCXH-EEIM

PRESTADOR DE SERVIÇOS

CPF/CNPJ: **09.045.102/0001-06** Inscrição Municipal: **381.187-5**

Nome/Razão Social: **CIPEC CENTRO INTEGRADO DE PESQUISA E COMUNICACAO LTDA**

Endereço: **RUA PRIMEIRO DE MARCO 25, SALA 501 EDF BANCO AUXILIAR DO - SANTO ANTONIO - CEP: 50010-070**

Município: **Recife** UF: **PE** E-mail: **VERONICA@CIPECNET.COM.BR**

TOMADOR DE SERVIÇOS

Nome/Razão Social: **PARTIDO SOCIALISTA BRASILEIRO**

CPF/CNPJ: **01.421.697/0001-37** Inscrição Municipal: —

Endereço: **R CLN 304 Bloco A , SOBRELOJA - Asa Norte - CEP: 70736-510**

Município: **Brasília** UF: **DF** E-mail: **cachequer@yahoo.com.br**

DISCRIMINAÇÃO DOS SERVIÇOS

DESPESA REFERENTE A PESQUISA QUANTITATIVA NA CIDADE DE CAMPINAS-SP, COM 803 CASOS/ENTREVISTAS.
PERÍODO: 23/10/2012 A 25/10/2012.ELEIÇÕES 2012- 2° TURNO.

DADOS BANCÁRIOS

bANCO sANTANDER 033
aGÊNCIA: 3757
cONTA CORRENTE: 130006194

4o. OFICIO DE NOTAS DE BRASILIA
Autentico esta copia, conforme Art. 7,V da Lei 8935/94.
BRASILIA/DF 19 de Março de 2013
019-KELIO MENDONCA
ESCREVENTE AUTORIZADO
Selo:TJDFT20130090392534KNWB
Disponivel no site www.tjdft.jus.br
WILSON JOSE DA SILVA

Retenção de COFINS	Retenção de CSLL	Retenção de INSS	Retenção de IRPJ	Retenção de PIS
R$ 780,00	R$ 260,00	R$ 0,00	R$ 390,00	R$ 169,00

VALOR TOTAL DA NOTA = R$ 26.000,00

Código da Atividade Prestada

7320300 - PESQUISAS DE MERCADO E DE OPINIÃO PÚBLICA

Valor Total das Deduções (R$)	Base de Cálculo (R$)	Alíquota (%)	Valor do ISS (R$)	Crédito p/ Abatimento do IPTU
0,00	26.000,00	5,00%	1.300,00	0,00

OUTRAS INFORMAÇÕES

- Esta NFS-e foi emitida com respaldo nas Leis 17.407/2008 e 17.408/2008.
- Data de vencimento do ISS desta NFS-e: 10/12/2012.
- Esta NFS-e não gera crédito para abatimento do IPTU pois o Tomador de Serviço está localizado fora do município de Recife.

TRIBUNAL SUPERIOR ELEITORAL
Fls.: 000390

Comp	Banco	Agência	DV	C1	Conta	C2	Série	Cheque N.o	C3	
452	001	3804	8	6	412.231-3	6	800	856081	1	A$ 41.209,00

Pague por este cheque a quantia de (UM MIL, DUZENTOS E NOVE REAIS) $$$$

14/12/2012 - BANCO DO BRASIL - 15:24:26
481112905 0358

COMPROVANTE DE PAGAMENTO DE DARF/DARF SIMPLES

CLIENTE:
AGENCIA: 0000-0 CONTA: 0-0

AGENTE ARRECADADOR
CNC 001 - 4811 - AGENCIA PSO DF I DF
CODIGO DE BARRAS

DATA DO PAGAMENTO	14/12/2012
PERIODO DE APURACAO	30/11/2012
NUMERO DO CNPJ	01.421.697/0001 37
CODIGO DA RECEITA	5952
NUMERO DE REFERENCIA	
DATA DO VENCIMENTO	14/12/2012
RECEITA BRUTA ACUMULADA	
PERCENTUAL	
VALOR DO PRINCIPAL	1.209,00
VALOR DA MULTA	
VALOR DOS JUROS	
VALOR TOTAL	1.209,00

NR.AUTENTICACAO B.C63.D2B.5F6.31E.8AA

Modelo Aprovado pela SRF - ADE
Conjunto Corat/Cotec n. 001,DE 2006
LEIA NO VERSO COMO CONSERVAR ESTE DOCUMENTO,
ENTRE OUTRAS INFORMACOES.

4o. OFICIO DE NOTAS DE BRASILIA

Autentico esta copia, conforme Art. 7,V
da Lei 8935/94.
BRASILIA/DF, 17 de Dezembro de 2012

019-HELIO MENDONCA
ESCREVENTE AUTORIZADO
Selo:TJDFT20120091807473SDWU
Disponivel no site www.tjdft.jus.br
SARJOB ROMUALDO DE OLIVEIRA BARBOZA

14/12/2012 - BANCO DO BRASIL - 15:24:26
481112905 0358

COMPROVANTE DE PAGAMENTO DE DARF/DARF SIMPLES

CLIENTE:
AGENCIA: 0000-0 CONTA: 0-0

AGENTE ARRECADADOR
CNC 001 - 4811 - AGENCIA PSO DF I DF
CODIGO DE BARRAS

DATA DO PAGAMENTO	14/12/2012
PERIODO DE APURACAO	30/11/2012
NUMERO DO CNPJ	01.421.697/0001 37
CODIGO DA RECEITA	5952
NUMERO DE REFERENCIA	
DATA DO VENCIMENTO	14/12/2012
RECEITA BRUTA ACUMULADA	
PERCENTUAL	
VALOR DO PRINCIPAL	1.209,00
VALOR DA MULTA	
VALOR DOS JUROS	
VALOR TOTAL	1.209,00

NR.AUTENTICACAO B.C63.D2B.5F6.31E.8AA

Modelo Aprovado pela SRF - ADE
Conjunto Corat/Cotec n. 001,DE 2006
LEIA NO VERSO COMO CONSERVAR ESTE DOCUMENTO,
ENTRE OUTRAS INFORMACOES.

4o. OFICIO DE NOTAS DE BRASILIA

Autentico esta copia, conforme Art. 7,V
da Lei 8935/94.
BRASILIA/DF, 08 de Marco de 2013

019-HELIO MENDONCA
ESCREVENTE AUTORIZADO
Selo:TJDFT20130090336146PWDD
Disponivel no site www.tjdft.jus.br
WILSON JOSE DA SILVA

TRIBUNAL SUPERIOR ELEITORAL
Fls: 000391
CPADI/SJD

MINISTÉRIO DA FAZENDA SECRETARIA DA RECEITA FEDERAL DOC. DE ARREC. DE RECEITAS FEDERAIS **DARF**	02 Período de Apuraçao	**30/11/2012**
	03 Número do CPF ou CNPJ	**01.421.697/0001-37**
	04 Código da Receita	**5952**
	05 Número de Referencia	
	06 Data de Vencimento	**14/12/2012**
01 Nome / Telefone **PARTIDO SOCIALISTA BRASILEIRO**	07 Valor Principal	**1.209,00**
	08 Valor da Multa	**0,00**
	09 Valor dos Juros e/ou Encargos	**0,00**
	10 Valor Total	**1.209,00**
Observaçoes RET.FED.NF 77 CIPEC Valores expressos em reais	11 Autenticaçao Bancária (Somente nas Vias 1 e 2)	

TRIBUNAL SUPERIOR ELEITORAL
FLS. 000392

Comp	Banco	Agência	DV	C1	Conta	C2	Série	Cheque N.o	C3	
452	001	3804	8	6	412.231-3	6	800	856090	0	R$ (390,00)

Pague por este cheque a quantia de (TREZENTOS E NOVENTA REAIS) $$$$

TRIBUNAL SUPERIOR ELEITORAL
Fls: 000393
CPAD/SJD

20/12/2012 - BANCO DO BRASIL - 16:46:30
481112905 0720

COMPROVANTE DE PAGAMENTO DE DARF/DARF SIMPLES

CLIENTE:
AGENCIA: 0000-0 CONTA: 0-0

AGENTE ARRECADADOR
CNC 001 - 4811 - AGENCIA PSO DF I DF
CODIGO DE BARRAS

DATA DO PAGAMENTO	20/12/2012
PERIODO DE APURACAO	30/11/2012
NUMERO DO CNPJ	01.421.697/0001 37
CODIGO DA RECEITA	1708
NUMERO DE REFERENCIA	
DATA DO VENCIMENTO	20/12/2012
RECEITA BRUTA ACUMULADA	
PERCENTUAL	
VALOR DO PRINCIPAL	390,00
VALOR DA MULTA	
VALOR DOS JUROS	
VALOR TOTAL	390,00

AUTENTICACAO D.5D2.D30,52B.D6F,6CF

Modelo Aprovado pela SRF - ADE
Conjunto Corat/Cotec n. 001,DE 2006
LEIA NO VERSO COMO CONSERVAR ESTE DOCUMENTO,
ENTRE OUTRAS INFORMACOES.

4o. OFICIO DE NOTAS DE BRASILIA

Autentico esta copia, conforme Art. 7,V da Lei 8935/94.
BRASILIA/DF, 02 de Janeiro de 2013

019-HELIO MENDONCA
ESCREVENTE AUTORIZADO
Selo:TJDFT20150090002927RZZ5
Disponivel no site www.tjdft.jus.br
WILSON JOSE DA SILVA

20/12/2012 - BANCO DO BRASIL - 16:46:30
481112905 0720

COMPROVANTE DE PAGAMENTO DE DARF/DARF SIMPLES

CLIENTE:
AGENCIA: 0000-0 CONTA: 0-0

AGENTE ARRECADADOR
CNC 001 - 4811 - AGENCIA PSO DF I DF
CODIGO DE BARRAS

DATA DO PAGAMENTO	20/12/2012
PERIODO DE APURACAO	30/11/2012
NUMERO DO CNPJ	01.421.697/0001 37
CODIGO DA RECEITA	1708
NUMERO DE REFERENCIA	
DATA DO VENCIMENTO	20/12/2012
RECEITA BRUTA ACUMULADA	
PERCENTUAL	
VALOR DO PRINCIPAL	390,00
VALOR DA MULTA	
VALOR DOS JUROS	
VALOR TOTAL	390,00

NR.AUTENTICACAO D.5D2.D30,52B.D6F,6CF

Modelo Aprovado pela SRF - ADE
Conjunto Corat/Cotec n. 001,DE 2006
LEIA NO VERSO COMO CONSERVAR ESTE DOCUMENTO,
ENTRE OUTRAS INFORMACOES.

4o. OFICIO DE NOTAS DE BRASILIA

Autentico esta copia, conforme Art. 7,V da Lei 8935/94.
BRASILIA/DF, 08 de Marco de 2013

019-HELIO MENDONCA
ESCREVENTE AUTORIZADO
Selo:TJDFT20130090336037NJVL
Disponivel no site www.tjdft.jus.br
WILSON JOSE DA SILVA

MINISTÉRIO DA FAZENDA
SECRETARIA DA RECEITA FEDERAL
DOC. DE ARREC. DE RECEITAS FEDERAIS

DARF

01 Nome / Telefone

PARTIDO SOCIALISTA BRASILEIRO

02 Período de Apuraçao	**30/11/2012**
03 Número do CPF ou CNPJ	**01.421.697/0001-37**
04 Código da Receita	**1708**
05 Número de Referencia	
06 Data de Vencimento	**20/12/2012**
07 Valor Principal	**390,00**
08 Valor da Multa	**0,00**
09 Valor dos Juros e/ou Encargos	**0,00**
10 Valor Total	**390,00**

Observaçoes

IRRF NF 77 CIPEC

Valores expressos em reais

11 Autenticaçao Bancária
(Somente nas Vias 1 e 2)

Bco Agência Nr.Doc.crédito	Conta Corrente	Favorecido Mensagem	Valor	Nr. Autenticação
Ocorrência: Pago, pagamentos para 12/12/2012				
001 3476-2 000000000000	00.000.229.335-8	FILIPE LEMOS GONTIJO 705 Crédito efetuado	8.000,00	B.249.77C.139.0F8.C21
341 1528- 000000000000	00.000.023.542-5	LOJA MACONICA AURORA DE Crédito efetuado	1.584,81	6.C44.78D.49D.A7F.4F9
341 1528- 000000000000	00.000.023.542-5	LOJA MACONICA AURORA DE Crédito efetuado	21.504,40	3.576.487.3E8.04F.8A2
237 1228-9 000000000000	00.000.043.362-4	MYKONOS TURISMO E PASSAG Crédito efetuado	3.576,84	8.6D6.75A.65E.032.0E5
237 1228-9 000000000000	00.000.043.362-4	MYKONOS TURISMO E PASSAG Crédito efetuado	4.657,89	0.541.F72.CCC.B84.E2E
001 4037-1 000000000000	00.000.006.693-1	TC GRAFICA E EDITORA LTD Crédito efetuado	1.200,00	8.3C0.2E2.20A.E2A.E94
001 4037-1 000000000000	00.000.006.693-1	TC GRAFICA E EDITORA LTD Crédito efetuado	660,00	6.274.5F7.40D.7FD.F0E
001 4037-1 000000000000	00.000.006.693-1	TC GRAFICA E EDITORA LTD Crédito efetuado	2.400,00	A.155.CB1.6B2.FE8.E1D
001 4037-1 000000000000	00.000.006.693-1	TC GRAFICA E EDITORA LTD Crédito efetuado	3.840,00	2.24F.C3E.728.3D7.FA8
Total parcial		0000009	47.423,94	
Total geral		0000009	47.423,94	

TRIBUNAL SUPERIOR ELEITORAL
Fls: 000394
CPAD/SAD

4o. OFICIO DE NOTAS DE BRASILIA
Autentico esta copia, conforme Art. 7,V da Lei 8935/94.
BRASILIA/DF, 19 de Marco de 2013
019 HELIO MENDONCA
ESCREVENTE AUTORIZADO
Selo:TJDFT20130090392808XRRK
Disponivel no site www.tjdft.jus.br
WILSON JOSE DA SILVA

CONFERE COM O ORIGINAL

Marlon Froz da Silva
4º Ofício de Notas de Brasília-DF
Escrevente Autorizado

BANCO DO BRASIL

PARTIDO SOCIALISTA BRASILEIRO

Autorização para Liberação dos créditos - Pag302

10/12/2012

Favorecido	Inscrição	Banco Agencia Conta	Valor
Pagamentos para : 12/12/2012	Remessa : 002447		
FILIPE LEMOS GONTIJO 7	16.587.930/0001-23	001 3476-2 00.000.229.335-8	8.000,00
Total parcial: R$	8.000,00	quantidade: 00001	
Total geral : R$	8.000,00	quantidade: 00001	

TRIBUNAL SUPERIOR ELEITORAL
Fls: 000395
CPAD/SJD

Solicitamos e autorizamos a liberação para processamento do arquivo gerado pelo aplicativo Pagamentos de fornecedores, salários e outros, transmitido eletronicamente contendo 00001 registro(s) no valor total de R$ 8.000,00 em favor do(s) acima relacionado(s).

Prefixo da Agência : 3604-8
Conta Corrente Debitada: 00.000.412.231-3

PARTIDO SOCIALISTA BRASILEIRO

4o. OFICIO DE NOTAS DE BRASILIA
Autentico esta copia conforme Art. 7,V da Lei 8935/94.
BRASILIA/DF, 14 de Janeiro de 2013
019-HELIO MENDONCA
ESCREVENTE AUTORIZADO
Selo:TJDFT20130090070936LONB
Disponivel no site www.tjdft.jus.br
WILSON JOSE DA SILVA

Felipe R. Petraglia Marconde
Matr.: 3.191.210-9
Assistente A UN

Felipe Lemos Gontijo 70516189115

KRAMÉRICA
HISTÓRIAS E FILMES

Fone: (61) 8173-6022

SQS 303 - Bloco B - Apt° 201 - Asa Sul - CEP: 70.336-020
Brasília - DF

CF-DF: 07.616.816/001-32 CNPJ:16.587.930/0001-23

NOTA FISCAL DE SERVIÇOS
Modelo 3
Nº 005

☐ Usuário Final ☐ Remessa
☐ Subcontratação ☐ Entrada

Data limite para emissão 07/11/2013

TRIBUNAL SUPERIOR ELEITORAL
Fls.: 000396
CPAD/SAD

Tomador do Serviço ou Destinatário: PARTIDO SOCIALISTA BRASILEIRO

Endereço: SCLN 304 Bl. A Sobreloja — Telefonia: 33276405

Cidade: BRASILIA — Estado: DF

CNPJ (MF): 01421697/0001-37 — CF/DF - Insc. Est. — Data da Emissão: 05 / 12 / 2012

Cód.	Quant.	DESCRIÇÃO	Alíq.	PREÇOS Unitário	PREÇOS Total
		Serviço de direção, roteiro da			
		Edição do VIDEO			
		"PSB eleições 2012"			8.000,00
		BANCO do BRASIL			
		AG. 3476-2			
		CONTA: 229.335-8			
Deduções Legais:				TOTAL	8.000,00

Base de Cálculo do ISS | Valor do ISS

Informações Complementares

4o. OFÍCIO DE NOTAS DE BRASILIA
Autentico esta cópia, conforme Art. 7,V da Lei 8935/94.
BRASILIA/DF, 19 de Março de 2013
0019-HELIO MENDONCA
ESCREVENTE AUTORIZADO
Selo:TIQFI20130090392801GYHB
Disponivel no site www.tjdft.jus.br
WILSON JOSE DA SILVA

Gráfica e Editora Sol Ltda. Tel.: (61) 3344 - 6283 - CNPJ 05.078.635/0001-25 - CF/DF 07.434.341/001-35 - 01 talão 25 x 3 Vias - 001 a 025 - A.I.D.F Nº 1--111-20369/2012

TRIBUNAL SUPERIOR ELEITORAL
Fls.: 000397
CPAD/SJD

PSB

PC 2012 – Diretório Nacional

3.1.2.01.06.01.00

Energia Elétrica

TRIBUNAL SUPERIOR ELEITORAL
Fls.: 000398
CPAD/SJD

Comp	Banco	Agência	DV	C1	Conta	C2	Série	Cheque N.o	C3	
452	001	3604	8	6	412.231-3	6	800	835516	8	R$(2.296,38)

Pague por este cheque a quantia de (DOIS MIL, DUZENTOS E NOVENTA E SEIS REAIS E TRINTA E OITO CENTAVOS) $$$$

01/2012 - BANCO DO BRASIL - 12:26:53
119974 0142

COMPROVANTE DE PAGAMENTOS COM COD.BARRA

venio CEB		
igo de Barras	83680000022-3	96380005285-3
	81005042485-4	00504241112-3
a do pagamento		03/01/2012
or em Dinheiro		2.296,38
or em Cheque		0,00
or Total		2.296,38

AUTENTICACAO 1.458.C7E.309.E79.839

4o. OFICIO DE NOTAS DE BRASILIA
Autentico esta copia, conforme Art. 7,V da Lei 8935/94.
BRASILIA/DF, 23 de Janeiro de 2012

[illegible]-ARO DO DE SOUZA ARAUJO
ESCREVENTE AUTORIZADO
Selo: [illegible]
Disponivel no site www.tjdft.jus.br
[illegible] FERNANDES DE SOUSA

Hélio Mendonça
4º Ofício de Notas de Brasília-DF
Escrevente Autorizado

Aroldo de Souza Araujo
4º Ofício de Notas do DF
Escrevente Autorizado

4o. OFICIO DE NOTAS DE BRASILIA

Autentico esta copia, conforme Art. 7,V da Lei 8935/94.
BRASILIA/DF, 03 de Maio de 2012

019-HELIO MENDONCA
ESCREVENTE AUTORIZADO
Selo: TJDFT20120090615646QOUA
Disponivel no site www.tjdft.jus.br
HUGO DOS SANTOS FREITAS

03/01/2012 - BANCO DO BRASIL - 12:26:53
481119974 0142

COMPROVANTE DE PAGAMENTOS COM COD.BARRA

Convenio CEB		
Codigo de Barras	83680000022-3	96380005285-3
	81005042485-4	00504241112-3
Data do pagamento		03/01/2012
Valor em Dinheiro		2.296,38
Valor em Cheque		0,00
Valor Total		2.296,38

NR.AUTENTICACAO 1.458.C7E.309.E79.839

ORIGINAL SUPERIOR ELEITORAL
Fls.: 000399
CPADI/SJD

TRIBUNAL SUPERIOR ELEITORAL
Fls.: 000400
CPADI/SJD

CEB DISTRIBUIÇÃO

SIA - ÁREA DE SERVIÇOS PÚBLICOS - LOTE C - CEP 71.215-902
BRASÍLIA - DF CNPJ : 07.522.669/0001-92 CF/DF 07.468.935/001-97
REGIME ESPECIAL - ATO DECLARATÓRIO Nº 021/2006
GEESP/GEESP/DITRI/SUREC/SEF
Nº / FATURA DE ENERGIA ELÉTRICA / SERVIÇOS SÉRIE U Nº 000434512

SEU CODIGO: 50424-6

PARTIDO SOCIALISTA BRASILEIRO
CIN 304 BL A PV SUPER
BRASILIA
CEP: 70.736-510

A TARIFA SOCIAL DE ENERGIA ELÉTRICA – TSEE FOI CRIADA PELA LEI Nº 10.438, DE 26 DE ABRIL DE 2002.

CONTA MÊS	VENCIMENTO	CONSUMO (kWh)	TOTAL A PAGAR (R$)
01/2011	26/12/2011	5172	2.296,38

DATAS DAS LEITURAS

ATUAL:	09/12/2011
ANTERIOR:	09/11/2011
APRESENTAÇÃO:	09/12/2011
PRÓXIMO MÊS:	09/01/2012

DADOS DA UNIDADE CONSUMIDORA

CNPJ/CPF:	001421697000137
CLASSIFICAÇÃO:	COMERCIAL
LIGAÇÃO:	TRIFASICA
MEDIDOR(ES):	00001232853/00001232853

LEITURAS DE ENERGIA

	kWh	kVArh
ATUAL:	44792	22664
ANTERIOR:	39620	20437
CONSUMO:	5172	2227
RESÍDUO DE CONSUMO:		
NÚMERO DE DIAS:	30	
FATOR MULTIPLICADOR:	001,00	001,00
FATOR DE POTÊNCIA:	91,84	

HISTORICO DE CONSUMO (kWh)

DEZ/10	4680	JUN/11	4773
JAN/11	4590	JUL/11	4935
FEV/11	4460	AGO/11	4624
MAR/11	4400	SET/11	5577
ABR/11	5281	OUT/11	5910
MAI/11	5564	NOV/11	4226

MÉDIA CONSUMO ANUAL: 4959

DESCRIÇÃO DA CONTA

TARIFA FAIXA CONSUMO 5172 kWH A R$ 0,3880582 =	2.007,03
EREX FATOR POTENCIA = 0,9184	3,49
CONTRIBUICAO DE ILUMINACAO PUBLICA	237,34
MULTA POR ATRASO	34,08
ATUALIZACAO MONETARIA-CEB	0,90
JUROS CEB	1,68
MULTA P/ATRASO CIP ATE 30 DIAS	11,86

4o. OFICIO DE NOTAS DE BRASILIA
Autentico esta copia conforme Art. 7.V da Lei 8935/94.
BRASILIA/DF, 01 de Maio de 2012
019-HELIO MENDONCA
ESCREVENTE AUTORIZADO
Selo: TJDFT20120090619645VVDH
Disponivel no site www.tjdft.jus.br
HUGO DOS SANTOS FREITAS

MENSAGENS IMPORTANTES

Artigo de Cópia Autor
4º Ofício de Notas do DF
Escrevente Autorizado

Reservado ao Fisco: 46C3.CDF0.FF10.D15B.A58D.B72F.573D.3DF3

COMPOSIÇÃO DA TARIFA

RES. ANEEL 166/05	R$	%
ENERGIA:	877,96	43,74
DISTRIBUIÇÃO:	314,81	21,25
TRANSMISSÃO:	72,29	4,88
TRIBUTOS:	525,53	15,52
ENC. SETORIAIS:	216,44	14,61

IMPOSTOS

BASE DE CÁLCULO (R$):	2.010,52
ALÍQUOTA(%) :	21,00
ICMS INCLUÍDO NO VALOR DA TARIFA (R$):	422,20
ICMS SOBRE O VALOR DA SUBVENÇÃO (R$):	0,00
VALOR TOTAL DO ICMS (R$) :	422,20
VALOR DO PIS/PASEP (R$) :	18,49
VALOR DO COFINS (R$) :	84,84

INDICADORES DE CONTINUIDADE

	DIC	FIC	DMIC
APURADO MENSAL:	0,00	0,00	0,00
LIMITE MENSAL:	4,83	3,30	2,69
LIMITE TRIMESTRAL:	9,67	6,60	
LIMITE ANUAL:	18,86	12,95	

CONJ. ELÉTRICO: BRASILIA NORTE
MÊS DE REF.: 10/2011

ENCARGO DE USO DO SISTEMA DE DISTRIBUIÇÃO

R$: 926,03
MÊS DE REF.: 10/2011

CEB DISTRIBUIÇÃO

SIA - ÁREA DE SERVIÇOS PÚBLICOS - LOTE C - CEP 71.215-902
BRASÍLIA - DF CNPJ : 07.522.669/0001-92 CF/DF 07.488.935/001-97
REGIME ESPECIAL - ATO DECLARATÓRIO Nº 021/2006
SUESP/GEESP/DITRI/SUREC/SEF
NF - FATURA DE ENERGIA ELÉTRICA / SERVIÇOS SÉRIE U Nº

SEU CODIGO:

PARTIDO SOCIALISTA BRASILEIRO

A TARIFA SOCIAL DE ENERGIA ELÉTRICA – TSEE FOI CRIADA PELA LEI Nº 10.438, DE 26 DE ABRIL DE 2002.

CONTA MÊS	VENCIMENTO	CONSUMO (kWh)	TOTAL A PAGAR (R$)
DEZEMBRO/2011			

DATAS DAS LEITURAS

ATUAL: 09/12/2011
ANTERIOR:
APRESENTAÇÃO:
PRÓXIMO MÊS:

DADOS DA UNIDADE CONSUMIDORA

CNPJ/CPF: 00142169/000137
CLASSIFICAÇÃO: COMERCIAL
LIGAÇÃO: TRIFASICA
MEDIDOR(ES): 000006689/1

LEITURAS DE ENERGIA kWh kVArh

ATUAL:
ANTERIOR:
CONSUMO:
RESÍDUO DE CONSUMO:
NÚMERO DE DIAS:
FATOR MULTIPLICADOR:
FATOR DE POTÊNCIA:

HISTORICO DE CONSUMO (kWh)

MÉDIA CONSUMO ANUAL:

DESCRIÇÃO DA CONTA

4o. OFICIO DE NOTAS DE BRASILIA

Autentico esta copia conforme Art. 7,V da Lei 8935/94
BRASILIA/DF, 03 de Maio de 2012

019-HELIO MENDONCA
ESCREVENTE AUTORIZADO
Selo: TJDFT20120090019643XRXK
Disponivel no site www.tjdft.jus.br
HUGO DOS SANTOS FREITAS

Antônio de Souza Neves
4º Ofício de Notas do DF
Escrevente Autorizado

MENSAGENS IMPORTANTES

A FATURA DE ENERGIA DE SUA UNIDADE CONSUMIDORA FICOU RETIDA PARA ANALISE, TAO LOGO SEJAM FEITAS AS VERIFICACOES E POSSIVEIS ACERTOS, A ENVIAREMOS.

CASO NAO RECEBA A FATURA NO PRAZO DE 7 DIAS, FAVOR LIGAR PARA 0800 61 0196 OU PROCURAR UMA DE NOSSAS AGENCIAS.

COMPOSIÇÃO DA TARIFA

RES. ANEEL 166/05	R$	%
ENERGIA:		
DISTRIBUIÇÃO:		
TRANSMISSÃO:		
TRIBUTOS:		
ENC. SETORIAIS:		

IMPOSTOS

BASE DE CÁLCULO (R$):
ALÍQUOTA(%) :
ICMS INCLUÍDO NO VALOR DA TARIFA (R$):
ICMS SOBRE O VALOR DA SUBVENÇÃO (R$):
VALOR TOTAL DO ICMS (R$) :
VALOR DO PIS/PASEP (R$) :
VALOR DO COFINS (R$) :

INDICADORES DE CONTINUIDADE

	DIC	FIC	DMIC
APURADO MENSAL:			
LIMITE MENSAL:			
LIMITE TRIMESTRAL:			
LIMITE ANUAL:			

CONJ. ELÉTRICO:
MÊS DE REF.:

ENCARGO DE USO DO SISTEMA DE DISTRIBUIÇÃO

R$:
MÊS DE REF.:

CEB DISTRIBUIÇÃO
SIA - ÁREA DE SERVIÇOS PÚBLICOS - LOTE C - CEP 71.215-902
BRASÍLIA - DF CNPJ : 07.522.669/0001-92 CF/DF 07.488.935/001-97

SEU CODIGO	TOTAL A PAGAR (R$)
MÊS FATURADO	VENCIMENTO
DEZ/2011	

TRIBUNAL SUPERIOR ELEITORAL
Fls: 000401
CPADI/SJD

TRIBUNAL SUPERIOR ELEITORAL
Fls.: 000402
CPAD/SJT

Comp	Banco	Agência	DV	C1	Conta	C2	Série	Cheque N.º	C3
452	001	3604	8	6	412.231-3	6	800	[illegible]	6

R$(2.017,67)

Pague por este cheque a quantia de (DOIS MIL, DEZESSETE REAIS E SESSENTA E SETE CENTAVOS) $$$$

TRIBUNAL SUPERIOR ELEITORAL
FLS. 000403
CPAD/SJD

24/01/2012 - BANCO DO BRASIL - 15:03:52
481110596 0396

COMPROVANTE DE PAGAMENTOS COM COD.BARRA

Convenio CEB		
Codigo de Barras	83620000019-5	20490005285-1
	71005042478-1	00504241201-4
Data do pagamento		24/01/2012
Valor em Dinheiro		1.920,49
Valor em Cheque		0,00
Valor Total		1.920,49

NR.AUTENTICACAO D.238.0FF.8FA.DF2.770

4o. OFICIO DE NOTAS DE BRASILIA
Autentico esta copia, conforme Art. 7,V da Lei 8935/94.
BRASILIA/DF, 01 de Fevereiro de 2012
Helio Mendonça
4º Ofício de Notas de Brasília-DF
Escrevente Autorizado

24/01/2012 - BANCO DO BRASIL - 15:03:52
481110596 0396

COMPROVANTE DE PAGAMENTOS COM COD.BARRA

Convenio CEB		
Codigo de Barras	83620000019-5	20490005285-1
	71005042478-1	00504241201-4
Data do pagamento		24/01/2012
Valor em Dinheiro		1.920,49
Valor em Cheque		0,00
Valor Total		1.920,49

NR.AUTENTICACAO D.238.0FF.8FA.DF2.770

4o. OFICIO DE NOTAS DE BRASILIA
Autentico esta copia, conforme Art. 7,V da Lei 8935/94.
BRASILIA/DF, 03 de Maio de 2012
019-HELIO MENDONCA
ESCREVENTE AUTORIZADO
Selo:TJDFT20120599623008WEAZ
Disponivel no site www.tjdft.jus.br
JOEL BATISTA ALVES FRANCO

TRIBUNAL SUPERIOR ELEITORAL
Fls.: 000404
CPADI/SJD

CEB DISTRIBUIÇÃO

SIA - ÁREA DE SERVIÇOS PÚBLICOS - LOTE C - CEP 71.215-902
BRASÍLIA - DF CNPJ : 07.522.669/0001-92 CF/DF 07.468.935/001-97
REGIME ESPECIAL - ATO DECLARATÓRIO Nº 021/2006
NUESP/GEESP/DITRI/SUREC/SEF
NF / FATURA DE ENERGIA ELÉTRICA / SERVIÇOS SÉRIE U Nº 000434491

SEU CÓDIGO
50424-6

PARTIDO SOCIALISTA BRASILEIRO
CLN 304 BL A PV SUPER
BRASILIA
CEP: 70.736-510

A TARIFA SOCIAL DE ENERGIA ELÉTRICA – TSEE FOI CRIADA PELA LEI Nº 10.438, DE 26 DE ABRIL DE 2002.

CONTA MÊS	VENCIMENTO	CONSUMO (kWh)	TOTAL A PAGAR (R$)
JAN/2012	24/01/2012	3996	1.920,49

DATAS DAS LEITURAS

ATUAL:	09/01/2012
ANTERIOR:	09/12/2011
APRESENTAÇÃO:	09/01/2012
PRÓXIMO MÊS:	07/02/2012

DADOS DA UNIDADE CONSUMIDORA

CNPJ/CPF:	001421697000137
CLASSIFICAÇÃO:	COMERCIAL
LIGAÇÃO:	TRIFASICA
MEDIDOR(ES):	00001232853/00001232853

LEITURAS DE ENERGIA

	kWh	kVArh
ATUAL:	48788	24864
ANTERIOR:	44792	22664
CONSUMO:	3996	2200
RESÍDUO DE CONSUMO:		
NÚMERO DE DIAS:	31	
FATOR MULTIPLICADOR:	001,00	001,00
FATOR DE POTÊNCIA:	87,60	

HISTORICO DE CONSUMO (kWh)

JAN/11	4590	JUL/11	4935
FEV/11	4460	AGO/11	4624
MAR/11	4400	SET/11	5577
ABR/11	5281	OUT/11	5910
MAI/11	5564	NOV/11	4226
JUN/11	4773	DEZ/11	5172

MÉDIA CONSUMO ANUAL: 4909

DESCRIÇÃO DA CONTA

TARIFA FAIXA CONSUMO 3996 kWH A R$ 0,3871671 =	1.547,11
EREX FATOR POTENCIA = 0,8760	77,43
CONTRIBUICAO DE ILUMINACAO PUBLICA	237,34
MULTA POR ATRASO	40,49
ATUALIZACAO MONETARIA-CEB	0,97
JUROS - CEB	5,29
MULTA P/ATRASO CIP ATE 30 DIAS	11,86

4o. OFICIO DE NOTAS DE BRASILIA
Autentico esta copia, conforme Art. 7,V da Lei 8935/94.
BRASILIA/DF, 03 de Maio de 2012
019-HELIO MENDONCA
ESCREVENTE AUTORIZADO
Selo:TJDFT20120094623010HIKS
Disponivel no site www.tjdft.jus.br
JOEL BATISTA ALVES FRANCO

MENSAGENS IMPORTANTES

Reservado ao Fisco: 335B.2256.81BD.F3CC.EE96.FE30.D3DE.3209

COMPOSIÇÃO DA TARIFA

RES. ANEEL 166/05	R$	%
ENERGIA:	666,82	43,10
DISTRIBUIÇÃO:	239,11	21,25
TRANSMISSÃO:	54,91	4,88
TRIBUTOS:	421,88	16,16
ENC. SETORIAIS:	164,39	14,61

IMPOSTOS

BASE DE CÁLCULO (R$):	1.624,54
ALÍQUOTA(%) :	21,00
ICMS INCLUÍDO NO VALOR DA TARIFA (R$):	341,15
ICMS SOBRE O VALOR DA SUBVENÇÃO (R$):	0,00
VALOR TOTAL DO ICMS (R$) :	341,15
VALOR DO PIS/PASEP (R$) :	14,45
VALOR DO COFINS (R$) :	66,28

INDICADORES DE CONTINUIDADE

	DIC	FIC	DMIC
APURADO MENSAL:	0,00	0,00	0,00
LIMITE MENSAL:	4,83	3,30	2,69
LIMITE TRIMESTRAL:	9,67	6,60	
LIMITE ANUAL:	18,86	12,95	

CONJ. ELÉTRICO: BRASILIA NORTE
MÊS DE REF.: 11/2011

ENCARGO DE USO DO SISTEMA DE DISTRIBUIÇÃO

R$: 662,17
MÊS DE REF.: 11/2011

TRIBUNAL SUPERIOR ELEITORAL
Fls.: 000405
CPAD/SJP

24/01/2012 - BANCO DO BRASIL - 15:03:42
481110596 0395

COMPROVANTE DE PAGAMENTOS COM COD.BARRA

Convenio CEB		
Codigo de Barras	83650000000-2	97180005285-6
	71005042585-3	00504251201-1
Data do pagamento		24/01/2012
Valor em Dinheiro		97,18
Valor em Cheque		0,00
Valor Total		97,18

NR.AUTENTICACAO 8.A0C.7E4.2D1.3D5.2D5

4o. OFICIO DE NOTAS DE BRASILIA
Autentico esta cópia, conforme Art. 7,V da Lei 8935/94.
BRASILIA/DF, 02 de Fevereiro de 2012
019-HELIO MENDONCA
ESCREVENTE AUTORIZADO
Selo:TJDFT20120090023012FGVL
Disponivel no site www.tjdft.jus.br
JOAO SANTOS DA PAIXAO

Hélio Mendonça
4º Ofício de Notas de Brasília-DF
Escrevente Autorizado

24/01/2012 - BANCO DO BRASIL - 15:03:42
481110596 0395

COMPROVANTE DE PAGAMENTOS COM COD.BARRA

Convenio CEB		
Codigo de Barras	83650000000-2	97180005285-6
	71005042585-3	00504251201-1
Data do pagamento		24/01/2012
Valor em Dinheiro		97,18
Valor em Cheque		0,00
Valor Total		97,18

NR.AUTENTICACAO 8.A0C.7E4.2D1.3D5.2D5

4o. OFICIO DE NOTAS DE BRASILIA
Autentico esta cópia, conforme Art. 7,V da Lei 8935/94.
BRASILIA/DF, 03 de Maio de 2012
019-HELIO MENDONCA
ESCREVENTE AUTORIZADO
Selo:TJDFT20120090023012FGVL
Disponivel no site www.tjdft.jus.br
JOEL BATISTA ALVES FRANCO

TRIBUNAL SUPERIOR ELEITORAL
Fls.: 000406
CPADI/SJD

CEB DISTRIBUIÇÃO

SIA - ÁREA DE SERVIÇOS PÚBLICOS - LOTE C - CEP 71.215-902
BRASÍLIA - DF CNPJ : 07.522.669/0001-92 CF/DF 07.468.935/001-97
REGIME ESPECIAL - ATO DECLARATÓRIO Nº 021/2008
NUESP/GEESP/DITRI/SUREC/SEF
NOTA FATURA DE ENERGIA ELÉTRICA / SERVIÇOS SÉRIE U Nº 000434492

SEU CÓDIGO

PARTIDO SOCIALISTA BRASILEIRO
CLN 304 BL A LJ
BRASILIA
CEP: 70.736-510

A TARIFA SOCIAL DE ENERGIA ELÉTRICA – TSEE FOI CRIADA PELA LEI Nº 10.438, DE 26 DE ABRIL DE 2002.

CONTA MÊS	VENCIMENTO	CONSUMO (kWh)	TOTAL A PAGAR (R$)
JAN/2012	24/01/2012	231	97,18

DATAS DAS LEITURAS

ATUAL:	09/01/2012
ANTERIOR:	09/12/2011
APRESENTAÇÃO:	09/01/2012
PRÓXIMO MÊS:	07/02/2012

DADOS DA UNIDADE CONSUMIDORA

CNPJ/CPF:	001421697000137
CLASSIFICAÇÃO:	COMERCIAL
LIGAÇÃO:	TRIFASICA
MEDIDOR(ES):	00000668971

LEITURAS DE ENERGIA kWh kVArh

ATUAL:	24026
ANTERIOR:	23795
CONSUMO:	231
RESÍDUO DE CONSUMO:	
NÚMERO DE DIAS:	31
FATOR MULTIPLICADOR:	001,00
FATOR DE POTÊNCIA:	

HISTÓRICO DE CONSUMO (kWh)

JAN/11	60	JUL/11	123
FEV/11	117	AGO/11	105
MAR/11	74	SET/11	203
ABR/11	134	OUT/11	206
MAI/11	160	NOV/11	122
JUN/11	99	DEZ/11	412

MÉDIA CONSUMO ANUAL: 165

DESCRIÇÃO DA CONTA

TARIFA FAIXA CONSUMO 231 kWH A R$ 0,3673201 =	84,85
CONTRIBUICAO DE ILUMINACAO PUBLICA	8,41
MULTA POR ATRASO	3,04
ATUALIZACAO MONETARIA-CEB	0,07
JUROS - CEB	0,39
MULTA P/ATRASO CIP ATE 30 DIAS	0,42

4o. OFICIO DE NOTAS DE BRASILIA
Autentico esta copia, conforme Art. 7.V da Lei 8935/94.
BRASILIA/DF, 03 de Maio de 2012
019-HELIO MENDONCA
ESCREVENTE AUTORIZADO
Selo:TJDFT2012009042301BALBB
Disponivel no site www.tjdft.jus.br
JOEL BATISTA ALVES FRANCO

MENSAGENS IMPORTANTES

Reservado ao Fisco: 1236.6290.5F20.D4EE.E11D.B693.7172.7922

COMPOSIÇÃO DA TARIFA

RES. ANEEL 166/05	R$	%
ENERGIA:	39,25	46,25
DISTRIBUIÇÃO:	14,07	21,25
TRANSMISSÃO:	3,23	4,88
TRIBUTOS:	18,63	13,01
ENC. SETORIAIS:	9,67	14,61

INDICADORES DE CONTINUIDADE

	DIC	FIC	DMIC
APURADO MENSAL:	0,00	0,00	0,00
LIMITE MENSAL:	4,83	3,30	2,69
LIMITE TRIMESTRAL:	9,67	6,60	
LIMITE ANUAL:	18,86	12,95	

CONJ. ELÉTRICO: BRASILIA NORTE
MÊS DE REF.: 11/2011

IMPOSTOS

BASE DE CÁLCULO (R$):	84,85
ALÍQUOTA(%) :	17,00
ICMS INCLUÍDO NO VALOR DA TARIFA (R$):	14,42
ICMS SOBRE O VALOR DA SUBVENÇÃO (R$):	0,00
VALOR TOTAL DO ICMS (R$) :	14,42
VALOR DO PIS/PASEP (R$) :	0,75
VALOR DO COFINS (R$) :	3,46

ENCARGO DE USO DO SISTEMA DE DISTRIBUIÇÃO

R$: 19,11
MÊS DE REF.: 11/2011

TRIBUNAL SUPERIOR ELEITORAL
Fls: 000407

Comp	Banco	Agência	DV	C1	Conta	C2	Série	Cheque N.o	C3
452	001	3804	8	6	412.231-3	6	800	855606	7

R$2.025,23)

Pague por este cheque a quantia de (DOIS MIL, VINTE E CINCO REAIS E VINTE E TRÊS CENTAVOS) $$$$$$$

$$$$$$

4o. OFICIO DE NOTAS DE BRASILIA

Autentico esta copia, conforme Art. 7,V da Lei 8935/94
BRASILIA/DF, 29 de fevereiro de 2012

019-HELIO MENDONCA
ESCREVENTE AUTORIZADO
Selo:TJDFT20120090028992YIEE
Disponivel no site www.tjdft.jus.br
WILSON [illegible] SILVA

23/02/2012 - BANCO DO BRASIL - 16:20:08
481111971 0800

COMPROVANTE DE PAGAMENTOS COM COD.BARRA

Convenio CEB		
Codigo de Barras	83680000000-9	71880005285-1
	61005042578-0	00504251202-9
Data do pagamento		23/02/2012
Valor em Dinheiro		71,88
Valor em Cheque		0,00
Valor Total		71,88

NR.AUTENTICACAO 0.E56.A5D.C91.6DF.D1E

TRIBUNAL SUPERIOR ELEITORAL
Fls: 000408
CRADU/SJD

23/02/2012 - BANCO DO BRASIL - 16:20:08
481111971 0800

COMPROVANTE DE PAGAMENTOS COM COD.BARRA

Convenio CEB		
Codigo de Barras	83680000000-9	71880005285-1
	61005042578-0	00504251202-9
Data do pagamento		23/02/2012
Valor em Dinheiro		71,88
Valor em Cheque		0,00
Valor Total		71,88

NR.AUTENTICACAO 0.E56.A5D.C91.6DF.D1E

4o. OFICIO DE NOTAS DE BRASILIA

Autentico esta copia, conforme Art. 7,V da Lei 8935/94
BRASILIA/DF, 18 de Maio de 2012

019-HELIO MENDONCA
ESCREVENTE AUTORIZADO
Selo:TJDFT20120090040471YIO
Disponivel no site www.tjdft.jus.br
SARJOB ROMUALDO DE OLIVEIRA BARBOZA

Antonio de Souza Araújo
4º Ofício de Notas do DF
Escrevente Autorizado

TRIBUNAL SUPERIOR ELEITORAL
Fls.: 000409
CPAD II/SAD

CEB DISTRIBUIÇÃO

SIA - ÁREA DE SERVIÇOS PÚBLICOS - LOTE C - CEP 71.215-902
BRASÍLIA - DF CNPJ : 07.522.669/0001-92 CF/DF 07.468.935/001-97
REGIME ESPECIAL - ATO DECLARATÓRIO Nº 021/2008
NUESP/GEESP/DITRI/SUREC/SEF
NF / FATURA DE ENERGIA ELÉTRICA / SERVIÇOS SÉRIE U Nº 000435189

SEU CODIGO
5045-4

PARTIDO SOCIALISTA BRASILEIRO
CIN 304 BI A I J
BRASILIA
CEP: 70.736-510

A TARIFA SOCIAL DE ENERGIA ELÉTRICA – TSEE FOI CRIADA PELA LEI Nº 10.438, DE 26 DE ABRIL DE 2002.

CONTA MÊS	VENCIMENTO	CONSUMO (kWh)	TOTAL A PAGAR (R$)
FEV/2012	21/02/2012	175	71,88

DATAS DAS LEITURAS

ATUAL:	07/02/2012
ANTERIOR:	09/01/2012
APRESENTAÇÃO:	07/02/2012
PRÓXIMO MÊS:	08/03/2012

DADOS DA UNIDADE CONSUMIDORA

CNPJ/CPF:	001421697000137
CLASSIFICAÇÃO:	COMERCIAL
LIGAÇÃO:	TRIFASICA
MEDIDOR(ES):	00000668971

LEITURAS DE ENERGIA

	kWh	kVArh
ATUAL:	24201	
ANTERIOR:	24026	
CONSUMO:	175	
RESÍDUO DE CONSUMO:		
NÚMERO DE DIAS:	29	
FATOR MULTIPLICADOR:	001,00	
FATOR DE POTÊNCIA:		

HISTÓRICO DE CONSUMO (kWh)

FEV/11	117	AGO/11	105
MAR/11	74	SET/11	203
ABR/11	134	OUT/11	206
MAI/11	160	NOV/11	122
JUN/11	99	DEZ/11	412
JUL/11	123	JAN/12	231

MÉDIA CONSUMO ANUAL: 169

DESCRIÇÃO DA CONTA

TARIFA FAIXA CONSUMO	175 kWH A R$	0,3445777 =	60,30
CONTRIBUICAO DE ILUMINACAO PUBLICA			11,58

4o. OFICIO DE NOTAS DE BRASILIA
Autentico esta copia, conforme Art. 7,V da Lei 8935/94.
BRASILIA/DF, 08 de Maio de 2012
019-HELIO MENDONCA
ESCREVENTE AUTORIZADO
Selo:TJDFT20120090064047OKOHD
Disponivel no site www.tjdft.jus.br
ARJOB ROMUALDO DE OLIVEIRA BARROS
Arjob de Souza Barros
4º Ofício de Notas
Escrevente Autorizado

MENSAGENS IMPORTANTES

Reservado ao Fisco: AF51.4009.CAF1.DCA1.F70C.8FF4.B108.0AF2

COMPOSIÇÃO DA TARIFA

RES. ANEEL 166/05	R$	%
ENERGIA:		
DISTRIBUIÇÃO:	29,75	49,33
TRANSMISSÃO:	10,66	21,25
TRIBUTOS:	2,44	4,88
ENC. SETORIAIS:	10,12	9,93

IMPOSTOS

BASE DE CÁLCULO (R$):	60,30
ALÍQUOTA(%) :	12,00
ICMS INCLUÍDO NO VALOR DA TARIFA (R$):	7,23
ICMS SOBRE O VALOR DA SUBVENÇÃO (R$):	0,00
VALOR TOTAL DO ICMS (R$) :	7,23
VALOR DO PIS/PASEP (R$) :	0,51
VALOR DO COFINS (R$) :	2,38

INDICADORES DE CONTINUIDADE

	DIC	FIC	DMIC
APURADO MENSAL:	0,00	0,00	0,00
LIMITE MENSAL:	4,83	3,30	2,69
LIMITE TRIMESTRAL:	9,67	6,60	
LIMITE ANUAL:	18,86	12,95	

CONJ. ELÉTRICO:
MÊS DE REF.: BRASILIA NORTE 12/2011

ENCARGO DE USO DO SISTEMA DE DISTRIBUIÇÃO

R$:
MÊS DE REF.: 64,55 12/2011

TRIBUNAL SUPERIOR ELEITORAL
Fls.: 000410
CPADI/SJ

23/02/2012 - BANCO DO BRASIL - 16:20:43
481111971 0801

COMPROVANTE DE PAGAMENTOS COM COD.BARRA

Convenio CEB		
Codigo de Barras	83660000019-1	53350005285-7
	61005042461-9	00504241202-2
Data do pagamento		23/02/2012
Valor em Dinheiro		1.953,35
Valor em Cheque		0,00
Valor Total		1.953,35

NR.AUTENTICACAO 4o. OFICIO DE NOTAS DE BRASILIA 366.DA3.98E

Autentico esta copia, conforme Art. 7,V da Lei 8935/94.
BRASILIA/DF, 29 de Fevereiro de 2012

019-HELIO MENDONCA
ESCREVENTE AUTORIZADO
Selo:TJDFT2012009[illegible]0BWJV
Disponivel no site www.tjdft.jus.br
W[illegible]N JOSE DA SILVA

23/02/2012 - BANCO DO BRASIL - 16:20:43
481111971 0801

COMPROVANTE DE PAGAMENTOS COM COD.BARRA

Convenio CEB		
Codigo de Barras	83660000019-1	53350005285-7
	61005042461-9	00504241202-2
Data do pagamento		23/02/2012
Valor em Dinheiro		1.953,35
Valor em Cheque		0,00
Valor Total		1.953,35

NR.AUTENTICACAO 4o.6.31D.88AD366.DA3.98E BRASILIA

Autentico esta copia, conforme Art. 7,V da Lei 8935/94.
BRASILIA/DF, 18 de Maio de 2012

019-HELIO MENDONCA
ESCREVENTE AUTORIZADO
Selo:TJDFT2012009[illegible]40467BHJV
Disponivel no site www.tjdft.jus.br
SARJOB ROMUALDO DE OLIVEIRA BARBOZA

Aroldo de Souza Araujo
4º Ofício de Notas de DF
Escrevente Autorizado

TRIBUNAL SUPERIOR ELEITORAL
Fls.: 000411
CPADI/SJD

CEB DISTRIBUIÇÃO

SIA - ÁREA DE SERVIÇOS PÚBLICOS - LOTE C - CEP 71.215-902
BRASÍLIA - DF CNPJ : 07.522.669/0001-92 CF/DF 07.468.935/001-97
REGIME ESPECIAL - ATO DECLARATÓRIO Nº 021/2006
NUESP/GEESP/DITRI/SUREC/SEF
NF / FATURA DE ENERGIA ELÉTRICA / SERVIÇOS SÉRIE I' 000435188

SEU CÓDIGO
50424-6

PARTIDO SOCIALISTA BRASILEIRO
CLN 204 BL A PV SUPER
BRASILIA
CFP: 70.736-510

A TARIFA SOCIAL DE ENERGIA ELÉTRICA – TSEE FOI CRIADA PELA LEI Nº 10.438, DE 26 DE ABRIL DE 2002.

CONTA MÊS	VENCIMENTO	CONSUMO (kWh)	TOTAL A PAGAR (R$)
FEV/2012	27/02/2012	3866	1.953,35

DATAS DAS LEITURAS

ATUAL:	07/02/2012
ANTERIOR:	09/01/2012
APRESENTAÇÃO:	07/02/2012
PRÓXIMO MÊS:	08/03/2012

DADOS DA UNIDADE CONSUMIDORA

CNPJ/CPF:	001421697000137
CLASSIFICAÇÃO:	COMERCIAL
LIGAÇÃO:	TRIFASICA
MEDIDOR(ES):	00001232853/00001232853

LEITURAS DE ENERGIA	kWh	kVArh
ATUAL:	52654	26850
ANTERIOR:	48788	24864
CONSUMO:	3866	1986
RESÍDUO DE CONSUMO:		
NÚMERO DE DIAS:	29	
FATOR MULTIPLICADOR:	001,00	001,00
FATOR DE POTÊNCIA:	88,94	

HISTÓRICO DE CONSUMO (kWh)

FEV/11	4460	AGO/11	4624
MAR/11	4400	SET/11	5577
ABR/11	5281	OUT/11	5910
MAI/11	5564	NOV/11	4226
JUN/11	4773	DEZ/11	5172
JUL/11	4935	JAN/12	3996

MÉDIA CONSUMO ANUAL: 4860

DESCRIÇÃO DA CONTA

TARIFA FAIXA CONSUMO 3866 kWH A R$ 0,3863841 =	1.493,76
EREX FATOR POTENCIA = 0,8894	51,38
CONTRIBUICAO DE ILUMINACAO PUBLICA	408,21

No. OFICIO DE NOTAS DE BRASILIA
Autentico esta copia, conforme Art. 7,V da Lei 8935/94.
BRASILIA/DF, 08 de Maio de 2012
019-HELIO MENDONCA
ESCREVENTE AUTORIZADO
Selo: TJD5T201200[illegible]40464SUWN
Disponível no site www.tjdft.jus.br
SANDRO ROMUALDO DE OLIVEIRA BARBOZA

MENSAGENS IMPORTANTES

Reservado ao Fisco: CAB7.24E2.153C.8441.87AA.BD53.C5B5.B216

Arquivo de Siquiera
4º Ofício de Notas
Escrevente Autorizado

COMPOSIÇÃO DA TARIFA

RES. ANEEL 166/05	R$	%
ENERGIA:		
DISTRIBUIÇÃO:	648,82	43,43
TRANSMISSÃO:	232,65	21,25
TRIBUTOS:	53,42	4,88
ENC. SETORIAIS:	398,92	15,83
	[illegible]	[illegible]

IMPOSTOS

BASE DE CÁLCULO (R$):	1.545,14
ALÍQUOTA(%) :	21,00
ICMS INCLUÍDO NO VALOR DA TARIFA (R$):	324,46
ICMS SOBRE O VALOR DA SUBVENÇÃO (R$):	0,00
VALOR TOTAL DO ICMS (R$) :	324,46
VALOR DO PIS/PASEP (R$) :	13,28
VALOR DO COFINS (R$) :	61,18

INDICADORES DE CONTINUIDADE

	DIC	FIC	DMIC
APURADO MENSAL:	0,00	0,00	0,00
LIMITE MENSAL:	4,83	3,30	2,69
LIMITE TRIMESTRAL:	9,67	6,60	
LIMITE ANUAL:	18,86	12,95	

CONJ. ELÉTRICO: BRASILIA NORTE
MÊS DE REF.: 12/2011

ENCARGO DE USO DO SISTEMA DE DISTRIBUIÇÃO

R$: 810,40
MÊS DE REF.: 12/2011

TRIBUNAL SUPERIOR ELEITORAL
FLS: 000412
CPAD/SJ

Comp	Banco	Agência	DV	C1	Conta	C2	Série	Cheque N.o	C3	
452	001	3604	8	6	412.231-3	6	800	855660	1	R$(2.461,42)

Pague por este cheque a quantia de (DOIS MIL, QUATROCENTOS E SESSENTA E UM REAIS E QUARENTA E DOIS CENTAVOS) $$$$

TRIBUNAL SUPERIOR ELEITORAL
Fls.: 000413
CPAD/SJD

27/03/2012 BANCO DO BRASIL - 11:50:31
481119600 0094

COMPROVANTE DE PAGAMENTOS COM COD.BARRA

Convenio CEB		
Codigo de Barras	83620000001-3	11350005285-8
	51005042553-5	00504251203-7
Data do pagamento		27/03/2012
Valor em Dinheiro		111,35
Valor em Cheque		0,00
Valor Total		111,35
NR.AUTENTICACAO		C.ECC.DFB.76D.031.1C9

27/03/2012 BANCO DO BRASIL - 11:50:31
481119600 0094

COMPROVANTE DE PAGAMENTOS COM COD.BARRA

Convenio CEB		
Codigo de Barras	83620000001-3	11350005285-8
	51005042553-5	00504251203-7
Data do pagamento		27/03/2012
Valor em Dinheiro		111,35
Valor em Cheque		0,00
Valor Total		111,35
NR.AUTENTICACAO		C.ECC.DFB.76D.031.1C9

4o. OFICIO DE NOTAS DE BRASILIA
Autentico esta copia, conforme Art. 7,V da Lei 8935/94
BRASILIA/DF, 11 de Maio de 2012
019-HELIO REMBUNCA
ESCREVENTE AUTORIZADO
Selo:TJDFT20120090661375NIQG
Disponivel no site www.tjdft.jus.br
JOEL BATISTA ALVES FRANCO

TRIBUNAL SUPERIOR ELEITORAL
Fls.: 000414
CPAD/SJD

CEB DISTRIBUIÇÃO

- ÁREA DE SERVIÇOS PÚBLICOS - LOTE C - CEP 71.215-902
ASÍLIA - DF CNPJ : 07.522.669/0001-92 CF/DF 07.468.935/001-97
GIME ESPECIAL - ATO DECLARATÓRIO Nº 021/2006
UESF/GEESP/DITRI/SUREC/SEF
./ FATURA DE ENERGIA ELÉTRICA / SERVIÇOS SÉRIE U Nº 000436457

SEU CÓDIGO
50425-4

PARTIDO SOCIALISTA BRASILEIRO
CLN 304 BL A LJ
BRASILIA
CEP: 70.736-510

A TARIFA SOCIAL DE ENERGIA ELÉTRICA – TSEE FOI CRIADA PELA LEI Nº 10.438, DE 26 DE ABRIL DE 2002.

CONTA MÊS	VENCIMENTO	CONSUMO (kWh)	TOTAL A PAGAR (R$)
MAR/2012	26/03/2012	273	111,35

DATAS DAS LEITURAS

ATUAL:	08/03/2012
ANTERIOR:	07/02/2012
APRESENTAÇÃO:	08/03/2012
PRÓXIMO MÊS:	09/04/2012

DADOS DA UNIDADE CONSUMIDORA

CNPJ/CPF:	00142169700013?7
CLASSIFICAÇÃO:	COMERCIAL
LIGAÇÃO:	TRIFASICA
MEDIDOR(ES):	00000668971

LEITURAS DE ENERGIA

	kWh	kVArh
ATUAL:	24474	
ANTERIOR:	24201	
CONSUMO:	273	
RESÍDUO DE CONSUMO:		
NÚMERO DE DIAS:	30	
FATOR MULTIPLICADOR:	001,00	
FATOR DE POTÊNCIA:		

HISTÓRICO DE CONSUMO (kWh)

MAR/11	74	SET/11	203
ABR/11	134	OUT/11	206
MAI/11	160	NOV/11	122
JUN/11	99	DEZ/11	412
JUL/11	123	JAN/12	231
AGO/11	105	FEV/12	175

MÉDIA CONSUMO ANUAL: 186

DESCRIÇÃO DA CONTA

TARIFA FAIXA CONSUMO	273 kWH A R$	0,3654932 =	99,77
CONTRIBUICAO DE ILUMINACAO PUBLICA			11,58

4o. OFICIO DE NOTAS DE BRASILIA
Autentico esta copia conforme Art. 7,V da Lei 8935/94.
BRASILIA/DF, 10 de Maio de 2012
019-HELIO MENDONCA
ESCREVENTE AUTORIZADO
Selo:TJDFT20120094661312GDXV
Disponivel no site www.tjdft.jus.br
JOEL BATISTA ALVES FRANCO

MENSAGENS IMPORTANTES

Reservado ao Fisco: E095.A09B.B1C8.3D30.C179.FD41.DDC9.E6BA

COMPOSIÇÃO DA TARIFA

RES. ANEEL 166/05	R$	%
ENERGIA:	46,39	46,49
DISTRIBUIÇÃO:	16,62	21,25
TRANSMISSÃO:	3,81	4,88
TRIBUTOS:	21,52	12,77
ENC. SETORIAIS:	11,43	14,61

IMPOSTOS

BASE DE CÁLCULO (R$):	99,77
ALÍQUOTA(%) :	17,00
ICMS INCLUÍDO NO VALOR DA TARIFA (R$):	16,96
ICMS SOBRE O VALOR DA SUBVENÇÃO (R$):	0,00
VALOR TOTAL DO ICMS (R$) :	16,96
VALOR DO PIS/PASEP (R$) :	0,81
VALOR DO COFINS (R$) :	3,75

INDICADORES DE CONTINUIDADE

	DIC	FIC	DMIC
APURADO MENSAL:	1,10	1,00	1,10
LIMITE MENSAL:	4,83	3,30	2,69
LIMITE TRIMESTRAL:	9,67	6,60	
LIMITE ANUAL:	18,86	12,95	

CONJ. ELÉTRICO: BRASILIA NORTE
MÊS DE REF.: 01/2012

ENCARGO DE USO DO SISTEMA DE DISTRIBUIÇÃO

R$: 36,19
MÊS DE REF.: 01/2012

TRIBUNAL SUPERIOR ELEITORAL
Fls.: 000415
CPAD/SJD

27/03/2012 - BANCO DO BRASIL - 11:50:34
481119600 0095

COMPROVANTE DE PAGAMENTOS COM COD.BARRA

Convenio CEB		
Codigo de Barras	83650000023-4	50070005285-4
	51005042447-0	00504241203-0
Data do pagamento		27/03/2012
Valor em Dinheiro		2.350,07
Valor em Cheque		0,00
Valor Total		2.350,07

NR.AUTENTICACAO 8.DC6.4A0.9D9.9F4.8D7.

27/03/2012 - BANCO DO BRASIL - 11:50:34
481119600 0095

COMPROVANTE DE PAGAMENTOS COM COD.BARRA

Convenio CEB		
Codigo de Barras	83650000023-4	50070005285-4
	51005042447-0	00504241203-0
Data do pagamento		27/03/2012
Valor em Dinheiro		2.350,07
Valor em Cheque		0,00
Valor Total		2.350,07

NR.AUTENTICACAO 8.DC6.4A0.9D9.9F4.8D7

Anaide de Souza Araújo
4º Ofício de Notas do DF
Escrevente Autorizado

4o. OFICIO DE NOTAS DE BRASILIA

Autentico esta copia, conforme Art. 7.V da Lei 8935/94.
BRASILIA/DF, 10 de Maio de 2012

019-HELIO MENDONCA
ESCREVENTE AUTORIZADO
Selo:TJDFT20120090066136AOCY
Disponivel no site www.tjdft.jus.br
JOEL BATISTA ALVES FRANCO

TRIBUNAL SUPERIOR ELEITORAL
Fls.: 000416
CPAD II / SOF

CEB DISTRIBUIÇÃO

SIA - ÁREA DE SERVIÇOS PÚBLICOS - LOTE C - CEP 71.215-902
BRASÍLIA - DF CNPJ : 07.522.669/0001-92 CF/DF 07.468.935/001-97
REGIME ESPECIAL - ATO DECLARATÓRIO Nº 021/2006
NUESP/GEESP/DITRI/SUREC/SEF
NOTA FATURA DE ENERGIA ELÉTRICA / SERVIÇOS SÉRIE U Nº 000436456

SEU CÓDIGO
5042-6

PARTIDO SOCIALISTA BRASILEIRO
CLN 304 BL A PV SUPER
BRASILIA
CEP: 70.736-510

A TARIFA SOCIAL DE ENERGIA ELÉTRICA – TSEE FOI CRIADA PELA LEI Nº 10.438, DE 26 DE ABRIL DE 2002.

CONTA MÊS	VENCIMENTO	CONSUMO (kWh)	TOTAL A PAGAR (R$)
MAR/2012	26/03/2012	5042	2.350,07

DATAS DAS LEITURAS	
ATUAL:	08/03/2012
ANTERIOR:	07/02/2012
APRESENTAÇÃO:	08/03/2012
PRÓXIMO MÊS:	09/04/2012

DADOS DA UNIDADE CONSUMIDORA	
CNPJ/CPF:	00142169700013??
CLASSIFICAÇÃO:	COMERCIAL
LIGAÇÃO:	TRIFASICA
MEDIDOR(ES):	00001232853/00001232853

LEITURAS DE ENERGIA	kWh	kVArh
ATUAL:	57696	28947
ANTERIOR:	52654	26850
CONSUMO:	5042	2097
RESÍDUO DE CONSUMO:		
NÚMERO DE DIAS:	30	
FATOR MULTIPLICADOR:	001,00	001,00
FATOR DE POTÊNCIA:	92,33	

HISTÓRICO DE CONSUMO (kWh)			
MAR/11	4400	SET/11	5577
ABR/11	5281	OUT/11	5910
MAI/11	5564	NOV/11	4226
JUN/11	4773	DEZ/11	5172
JUL/11	4935	JAN/12	3996
AGO/11	4624	FEV/12	3866
MÉDIA CONSUMO ANUAL:		4913	

DESCRIÇÃO DA CONTA

TARIFA FAIXA CONSUMO	5042 kWH A R$	0,3851381 =	1.941,86
CONTRIBUICAO DE ILUMINACAO PUBLICA			408,21

4o. OFICIO DE NOTAS DE BRASILIA
Autentico esta copia, conforme Art. 7,V da Lei 8935/94.
BRASILIA/DF, 10 de Maio de 2012
OLY-HELIO MENDONÇA
ESCREVENTE AUTORIZADO
Selo:TJDFT20120066367HPUL
Disponivel no site www.tjdft.jus.br
JOEL BATISTA ALVES FRANCO

MENSAGENS IMPORTANTES

Reservado ao Fisco: DA1E.2166.3BDE.6951.8F0B.17D6.3C1A.689B

COMPOSIÇÃO DA TARIFA		
RES. ANEEL 166/05	R$	%
ENERGIA:	856,40	44,10
DISTRIBUIÇÃO:	307,09	21,25
TRANSMISSÃO:	70,52	4,88
TRIBUTOS:	496,72	15,16
ENC. SETORIAIS:	211,13	14,61

IMPOSTOS	
BASE DE CÁLCULO (R$):	1.941,86
ALÍQUOTA(%) :	21,00
ICMS INCLUÍDO NO VALOR DA TARIFA (R$):	407,79
ICMS SOBRE O VALOR DA SUBVENÇÃO (R$):	0,00
VALOR TOTAL DO ICMS (R$) :	407,79
VALOR DO PIS/PASEP (R$) :	15,92
VALOR DO COFINS (R$) :	73,01

INDICADORES DE CONTINUIDADE			
	DIC	FIC	DMIC
APURADO MENSAL:	1,10	1,00	1,10
LIMITE MENSAL:	4,83	3,30	2,69
LIMITE TRIMESTRAL:	9,67	6,60	
LIMITE ANUAL:	18,86	12,95	

CONJ. ELÉTRICO: BRASILIA NORTE
MÊS DE REF.: 01/2012

ENCARGO DE USO DO SISTEMA DE DISTRIBUIÇÃO

R$: 626,13
MÊS DE REF.: 01/2012

TRIBUNAL SUPERIOR ELEITORAL
FLS: 000417
CPAD I/SAD

Comp	Banco	Agência	DV	C1	Conta	C2	Série	Cheque N.o	C3
452	001	3604	8	6	412.231-3	6	800	855730	6

Pague por este cheque a quantia de (DOIS MIL, SEISCENTOS E CINQUENTA E OITO REAIS E TRINTA E SEIS-CENTAVOS) $$$$

03/05/2012 - BANCO DO BRASIL - 15:23:27
481119333 0470

COMPROVANTE DE PAGAMENTOS COM COD.BARRA

Convenio CEB		
Codigo de Barras	83690000025-5	39540005285-2
	41005042430-9	00504241204-8
Data do pagamento		03/05/2012
Valor em Dinheiro		2.539,54
Valor em Cheque		0,00
Valor Total		2.539,54

NR.AUTENTICACAO E.FAE.FFA.AF7.425.1B8

4o. OFICIO DE NOTAS DE BRASILIA
Autentico esta copia, conforme Art. 7,V da Lei 8935/94.
BRASILIA/DF, 04 de Maio de 2012
019-HELIO MENDONCA
ESCREVENTE AUTORIZADO
Selo:TJDFT2012009173638MKB
Disponivel no site www.tjdft.jus.br
BATISTA ALVES FRANCO

Araldo de Souza Araujo
4º Ofício de Notas do DF
Escrevente Autorizado

CONTROL

TRIBUNAL SUPERIOR ELEITORAL
Fls.: 000418
CPADI/SJD

03/05/2012 - BANCO DO BRASIL - 15:23:27
481119333 0470

COMPROVANTE DE PAGAMENTOS COM COD.BARRA

Convenio CEB		
Codigo de Barras	83690000025-5	39540005285-2
	41005042430-9	00504241204-8
Data do pagamento		03/05/2012
Valor em Dinheiro		2.539,54
Valor em Cheque		0,00
Valor Total		2.539,54

NR.AUTENTICACAO E.FAE.FFA.AF7.425.1B8

4o. OFICIO DE NOTAS DE BRASILIA
Autentico esta copia, conforme Art. 7,V da Lei 8935/94.
BRASILIA/DF, 04 de Dezembro de 2012
019-HELIO MENDONCA
ESCREVENTE AUTORIZADO
Selo:TJDFT2012009173[illegible]
Disponivel no site www.tjdft.jus.br
HELIO MENDONCA

CEB DISTRIBUIÇÃO

SIA - ÁREA DE SERVIÇOS PÚBLICOS - LOTE C - CEP 71.215-902
BRASÍLIA - DF CNPJ : 07.522.669/0001-92 CF/DF 07.468.935/001-97
REGIME ESPEÇIAL - ATO DECLARATÓRIO Nº 021/2006
NUESP/GEESP/DITRI/SUREC/SEF
NF / FATURA DE ENERGIA ELÉTRICA / SERVIÇOS SÉRIE U Nº 00043686

SEU CODIGO 5024-6

PARTIDO SOCIALISTA BRASILEIRO
CLN 304 BL A PV SUPER
BRASILIA
CEP: 70.736-510

A TARIFA SOCIAL DE ENERGIA ELÉTRICA – TSEE FOI CRIADA PELA LEI Nº 10.438, DE 26 DE ABRIL DE 2002.

CONTA MÊS	VENCIMENTO	CONSUMO (kWh)	TOTAL A PAGAR (R$)
ABR/2012	26/04/2012	5371	2.533,54

DATAS DAS LEITURAS

ATUAL:	09/04/2012
ANTERIOR:	08/03/2012
APRESENTAÇÃO:	09/04/2012
PRÓXIMO MÊS:	09/05/2012

DADOS DA UNIDADE CONSUMIDORA

CNPJ/CPF:	00142169/0001137
CLASSIFICAÇÃO:	COMERCIAL
LIGAÇÃO:	TRIFASICA
MEDIDOR(ES):	00001232853/00001232853

LEITURAS DE ENERGIA

	kWh	kVArh
ATUAL:	63067	31238
ANTERIOR:	57696	28947
CONSUMO:	5371	2291
RESÍDUO DE CONSUMO:		
NÚMERO DE DIAS:	32	
FATOR MULTIPLICADOR:	001,00	001,00
FATOR DE POTÊNCIA:	91,98	

HISTÓRICO DE CONSUMO (kWh)

ABR/11	5281	OUT/11	5910
MAI/11	5564	NOV/11	4226
JUN/11	4773	DEZ/11	5172
JUL/11	4935	JAN/12	3996
AGO/11	4624	FEV/12	3866
SET/11	5577	MAR/12	5042

MÉDIA CONSUMO ANUAL: 4920

DESCRIÇÃO DA CONTA

TARIFA FAIXA CONSUMO	5371 kWH A R$ 0,3856044 =	2.071,08
EREX FATOR POTENCIA = 0,9198		0,38
CONTRIBUICAO DE ILUMINACAO PUBLICA		408,21
MULTA POR ATRASO		38,83
JUROS - CEB		0,63
MULTA P/ATRASO CIP ATE 30 DIAS		2[illegible]

CÓPIA

4o. OFICIO DE NOTAS DE BRASILIA
Autentico esta copia, conforme Art. 7,V 8935/94.
BRASILIA/DF, 04 de Dezembro de 2012
019-HELIO VENDONCA
ESCREVENTE AUTORIZADO
Selo:T.DFT2012[illegible]
Disponivel no site www.tjdft.jus.br
HELIO VENDONCA

TRIBUNAL SUPERIOR ELEITORAL
FLS: 000419
CPAD/SOF

MENSAGENS IMPORTANTES

Reservado ao Fisco: 623A.01F8.18DD.A3EF.4C4D.BF47.949D.CCAD

COMPOSIÇÃO DA TARIFA

	R$	%
RESOLUÇÃO ANEEL 166/05		
ENERGIA:	912,23	44,04
DISTRIBUIÇÃO:	327,11	21,25
TRANSMISSÃO:	75,12	4,88
TRIBUTOS:	531,72	15,22
ENC. SETORIAIS:	224,90	14,61

INDICADORES DE CONTINUIDADE

	DIC	FIC	DMIC
APURADO MENSAL:	0,00	0,00	0,00
LIMITE MENSAL:	4,83	3,30	2,69
LIMITE TRIMESTRAL:	9,67	6,60	
LIMITE ANUAL:	18,86	12,95	

CONJ. ELÉTRICO: BRASILIA NORTE
MÊS DE REF.: 02/2012

IMPOSTOS

BASE DE CÁLCULO (R$):	2.071,46
ALÍQUOTA(%) :	21,00
ICMS INCLUÍDO NO VALOR DA TARIFA (R$):	434,99
ICMS SOBRE O VALOR DA SUBVENÇÃO (R$):	0,00
VALOR TOTAL DO ICMS (R$) :	434,99
VALOR DO PIS/PASEP (R$) :	17,19
VALOR DO COFINS (R$) :	79,54

ENCARGO DE USO DO SISTEMA DE DISTRIBUIÇÃO

R$:	605,76
MÊS DE REF.:	02/2012

03/05/2012 - BANCO DO BRASIL - 15:23:44
481119333 0471

COMPROVANTE DE PAGAMENTOS COM COD.BARRA

Convenio CEB		
Codigo de Barras	83650000001-0	18820005285-3
	41005042547-0	00504251204-5
Data do pagamento		03/05/2012
Valor em Dinheiro		118,82
Valor em Cheque		0,00
Valor Total		118,82

NR.AUTENTICACAO 6.EFC.48C.521.067.6A1

4o. OFICIO DE NOTAS DE BRASILIA

Autentico esta copia, conforme Art. 7,V da Lei 9935/94.
BRASILIA/DF, 04 de Maio de 2012

019-HELIO MENDONCA
ESCREVENTE AUTORIZADO
Selo:TJDFT20120917363636YYDE
Disponivel no site www.tjdft.jus.br
HELIO MENDONCA

Arnaldo de Souza Araújo
4º Ofício de Notas do DF
Escrevente Autorizado

TRIBUNAL SUPERIOR ELEITORAL
FLS. 000420

03/05/2012 - BANCO DO BRASIL - 15:23:44
481119333 0471

COMPROVANTE DE PAGAMENTOS COM COD.BARRA

Convenio CEB		
Codigo de Barras	83650000001-0	18820005285-3
	41005042547-0	00504251204-5
Data do pagamento		03/05/2012
Valor em Dinheiro		118,82
Valor em Cheque		0,00
Valor Total		118,82

NR.AUTENTICACAO 6.EFC.48C.521.067.6A1

4o. OFICIO DE NOTAS DE BRASILIA

Autentico esta copia, conforme Art. 7,V da Lei 9935/94.
BRASILIA/DF, 04 de Dezembro de 2012

019-HELIO MENDONCA
ESCREVENTE AUTORIZADO
Selo:TJDFT20120917308-9RUDF
Disponivel no site www.tjdft.jus.br
HELIO MENDONCA

SIA - ÁREA DE SERVIÇOS PÚBLICOS - LOTE C - CEP 71.216-902
BRASÍLIA - DF CNPJ : 07.522.669/0001-92 CF/DF 07.468.935/001-97
REGIME ESPECIAL - ATO DECLARATÓRIO Nº 021/2006
NUESP/GEESP/DITRI/SUREC/SEF

SEU CÓDIGO 5025-4

NF / FATURA DE ENERGIA ELÉTRICA / SERVIÇOS SÉRIE U Nº 000437687

PARTIDO SOCIALISTA BRASILEIRO
CIN 304 BL A LJ
BRASILIA
CEP: 70.736 510

A TARIFA SOCIAL DE ENERGIA ELÉTRICA – TSEE FOI CRIADA PELA LEI Nº 10.438, DE 26 DE ABRIL DE 2002.

CONTA MÊS	VENCIMENTO	CONSUMO (kWh)	TOTAL A PAGAR (R$)
ABR/2012	26/04/2012	286	118,82

DATAS DAS LEITURAS

ATUAL:	09/04/2012
ANTERIOR:	08/03/2012
APRESENTAÇÃO:	09/04/2012
PRÓXIMO MÊS:	09/05/2012

DADOS DA UNIDADE CONSUMIDORA

CNPJ/CPF:	00142169700137
CLASSIFICAÇÃO:	COMERCIAL
LIGAÇÃO:	TRIFASICA
MEDIDOR(ES):	00000668971

LEITURAS DE ENERGIA

	kWh	kVArh
ATUAL:	24760	
ANTERIOR:	24474	
CONSUMO:	286	
RESÍDUO DE CONSUMO:		
NÚMERO DE DIAS:	32	
FATOR MULTIPLICADOR:	001,00	
FATOR DE POTÊNCIA:		

HISTORICO DE CONSUMO (kWh)

ABR/11	134	OUT/11	206
MAI/11	160	NOV/11	122
JUN/11	99	DEZ/11	412
JUL/11	123	JAN/12	231
AGO/11	105	FEV/12	175
SET/11	203	MAR/12	273

MÉDIA CONSUMO ANUAL: 198

DESCRIÇÃO DA CONTA

TARIFA FAIXA CONSUMO	286 kWH A R$ 0,3659132 =	104,65
CONTRIBUICAO DE ILUMINACAO PUBLICA		11,58
MULTA POR ATRASO		1,99
JUROS - CEB		0,03
MULTA P/ATRASO CIP ATE 30 DIAS		0,57

MENSAGENS IMPORTANTES

Reservado ao Fisco: 25FB.64E8.09AF.69D2.09BE.5D75.49A1.D2B5

COMPOSIÇÃO DA TARIFA

	NEEL 166/05 R$	%
ENERGIA:	48,60	46,44
DISTRIBUIÇÃO:	17,42	21,25
TRANSMISSÃO:	4,00	4,88
TRIBUTOS:	22,66	12,82
ENC. SETORIAIS:	11,97	14,61

IMPOSTOS

BASE DE CÁLCULO (R$):	104,65
ALÍQUOTA(%) :	17,00
ICMS INCLUÍDO NO VALOR DA TARIFA (R$):	17,79
ICMS SOBRE O VALOR DA SUBVENÇÃO (R$):	0,00
VALOR TOTAL DO ICMS (R$) :	17,79
VALOR DO PIS/PASEP (R$) :	0,86
VALOR DO COFINS (R$) :	4,01

INDICADORES DE CONTINUIDADE

	DIC	FIC	DMIC
APURADO MENSAL:	0,00	0,00	0,00
LIMITE MENSAL:	4,83	3,30	2,69
LIMITE TRIMESTRAL:	9,67	6,60	
LIMITE ANUAL:	18,86	12,95	

CONJ. ELÉTRICO: BRASILIA NORTE
MÊS DE REF.: 02/2012

ENCARGO DE USO DO SISTEMA DE DISTRIBUIÇÃO

R$: 27,42
MÊS DE REF.: 02/2012

000421
CPMI-DIU/SUD

4º OFÍCIO DE NOTAS DE BRASILIA
Autentico esta copia, conforme Art. 7.V da Lei 8935/94.
BRASILIA/DF, 04 de Dezembro de 2012
HELIO MENDONÇA
Selo 0067T20.20091730853OCCL
Disponível no site www.tjdft.jus.br
HELIO MENDONÇA

JUNTADO

TRIBUNAL SUPERIOR ELEITORAL
Fls. 000422
BRASÍLIA/DF

Comp	Banco	Agência	DV	C1	Conta	C2	Série	Cheque N.o	C3
452	001	3604	8	6	412.231-3	6	800	855795	0

R$ (2.614,41)

Pague por este cheque a quantia de (DOIS MIL, SEISCENTOS E QUATORZE REAIS E QUARENTA E UM CENTAVOS) $$$$

25/05/2012 - BANCO DO BRASIL - 15:34:18
481119333 0333

COMPROVANTE DE PAGAMENTOS COM COD.BARRA

Convenio CEB		
Codigo de Barras	83640000001-1	24330005285-5
	31005042530-8	00504251205-2
Data do pagamento		25/05/2012
Valor em Dinheiro		124,33
Valor em Cheque		0,00
Valor Total		124,33

NR.AUTENTICACAO A.361.C55.48A.A2E.EF5

4o. OFICIO DE NOTAS DE BRASILIA
Autentico esta copia, conforme Art. 7,V da Lei 8935/94.
BRASILIA/DF, 01 de Junho de 2012

019-HELIO MENDONCA
ESCREVENTE AUTORIZADO
Selo:TJDFT20120090762423 5DBY
Disponivel no site www.tjdft.jus.br
WILSON JOSE DA SILVA

25/05/2012 - BANCO DO BRASIL - 15:34:18
481119333 0333

COMPROVANTE DE PAGAMENTOS COM COD.BARRA

Convenio CEB		
Codigo de Barras	83640000001-1	24330005285-5
	31005042530-8	00504251205-2
Data do pagamento		25/05/2012
Valor em Dinheiro		124,33
Valor em Cheque		0,00
Valor Total		124,33

NR.AUTENTICACAO A.361.C55.48A.A2E.EF5

TRIBUNAL SUPERIOR ELEITORAL 000423 CPADI

CONT...

4o. OFICIO DE NOTAS DE BRASILIA
Autentico esta copia, conforme Art. 7,V da Lei 8935/94.
BRASILIA/DF, 04 de Dezembro de 2012

019-HELIO MENDONCA
ESCREVENTE AUTORIZADO
Selo:TJDFT20120091728713 5XJO
Disponivel no site www.tjdft.jus.br
HELIO MENDONCA

Luciano Xavier dos Santos
4º Oficio de Notas do DF
Escrevente Autorizado

PODER JUDICIÁRIO TRIBUNAL SUPERIOR ELEITORAL
FLS. 000424
CPAD/SJD

CEB DISTRIBUIÇÃO

SIA - ÁREA DE SERVIÇOS PÚBLICOS - LOTE C - CEP 71.215-902
BRASÍLIA - DF CNPJ : 07.522.669/0001-92 CF/DF 07.468.835/001-97
REGIME ESPECIAL - ATO DECLARATÓRIO Nº 021/2006
NUESP/GEESP/DITRI/SUREC/SEF
NF / FATURA DE ENERGIA ELÉTRICA / SERVIÇOS SÉRIE U Nº 000440680

SEU CÓDIGO
50425-4

PARTIDO SOCIALISTA BRASILEIRO
CIN 304 BI A 11
BRASILIA
CEP: 70.716-510

A TARIFA SOCIAL DE ENERGIA ELÉTRICA – TSEE FOI CRIADA PELA LEI Nº 10.438, DE 26 DE ABRIL DE 2002.

CONTA MÊS	VENCIMENTO	CONSUMO (kWh)	TOTAL A PAGAR (R$)
MAI/2012	25/05/2012	300	124,33

DATAS DAS LEITURAS

ATUAL:	09/05/2012
ANTERIOR:	09/04/2012
APRESENTAÇÃO:	09/05/2012
PRÓXIMO MÊS:	11/06/2012

DADOS DA UNIDADE CONSUMIDORA

CNPJ/CPF:	001421697000137
CLASSIFICAÇÃO:	COMERCIAL
LIGAÇÃO:	TRIFASICA
MEDIDOR(ES):	00000668971

LEITURAS DE ENERGIA

	kWh	kVArh
ATUAL:	25060	
ANTERIOR:	24760	
CONSUMO:	300	
RESÍDUO DE CONSUMO:		
NÚMERO DE DIAS:	30	
FATOR MULTIPLICADOR:	001,00	
FATOR DE POTÊNCIA:		

HISTORICO DE CONSUMO (kWh)

MAI/11	160	NOV/11	122
JUN/11	99	DEZ/11	412
JUL/11	123	JAN/12	231
AGO/11	105	FEV/12	175
SET/11	203	MAR/12	273
OUT/11	206	ABR/12	286

MÉDIA CONSUMO ANUAL: 211

DESCRIÇÃO DA CONTA

TARIFA FAIXA CONSUMO	300 kWH A R$	0,3654932
CONTRIBUICAO DE ILUMINACAO PUBLICA		109,64
MULTA POR ATRASO		2,10
ATUALIZACAO MONETARIA-CEB		0,20
JUROS - CEB		0,24
MULTA P/ATRASO CIP ATE 30 DIAS		0,57

CONTABILIZADO

4º OFÍCIO DE NOTAS DE BRASILIA
Confere esta cópia com o original, conforme Art. 7,V da Lei 8935/94.
BRASILIA/DF, 04 de Dezembro de 2012
019-HELIO MENDONCA
ESCREVENTE AUTORIZADO
Selo:TJDFT20120091728TOAHGFN
Disponivel no site www.tjdft.jus.br
HELIO MENDONCA

Luciano Xavier dos Santos
4º Ofício de Notas do DF
Escrevente Autorizado

MENSAGENS IMPORTANTES

CONSTAM QUITADAS AS FATURAS DESSA UNIDADE CONSUMIDORA, EM SEU NOME, VENCIDAS ATE 31/12/2011, EXCETO EVENTUAIS DEBITOS QUE VENHAM A SER APURADOS POR VERIFICACAO DE IRREGULARIDADES. ESTA DECLARACAO SUBSTITUI AS QUITACOES DOS DEBITOS DE 2011 E DOS ANOS ANTERIORES, CONFORME ARTIGO 125 DA RESOLUCAO 414/2010 - ANEEL.

ESTAO DISPONIVEIS NO NOSSO SITIO (www.ceb.com.br) AS DEMONSTRACOES CONTABEIS, SOCIETARIA E REGULATORIA DE 2011.

Reservado ao Fisco: 0286.857E.4A0E.81FF.2382.C02B.95F7.D2B1

COMPOSIÇÃO DA TARIFA

RES. ANEEL 166/05	R$	%
ENERGIA:	50,98	46,49
DISTRIBUIÇÃO:	18,27	21,25
TRANSMISSÃO:	4,19	4,88
TRIBUTOS:	23,64	12,77
ENC. SETORIAIS:	12,56	14,61

INDICADORES DE CONTINUIDADE

	DIC	FIC	DMIC	DICRI
APURADO MENSAL:	0,00	0,00	0,00	
LIMITE MENSAL:	4,83	3,30	2,69	
LIMITE TRIM.:	9,67	6,60		
LIMITE ANUAL:	18,86	12,95		

CONJ. ELÉT.: BRASILIA NORTE
MÊS DE REF.: 03/2012

IMPOSTOS

BASE DE CÁLCULO (R$):	109,64
ALÍQUOTA(%) :	17,00
ICMS INCLUÍDO NO VALOR DA TARIFA (R$):	18,63
ICMS SOBRE O VALOR DA SUBVENÇÃO (R$):	0,00
VALOR TOTAL DO ICMS (R$) :	18,63
VALOR DO PIS/PASEP (R$) :	0,89
VALOR DO COFINS (R$) :	4,12

ENCARGO DE USO DO SISTEMA DE DISTRIBUIÇÃO

R$:	42,77
MÊS DE REF.:	03/2012

EM BRANCO

25/05/2012 - BANCO DO BRASIL - 15:33:48
481119333 0331

COMPROVANTE DE PAGAMENTOS COM COD.BARRA

Convenio CEB		
Codigo de Barras	83600000024-7	90080005285-5
	31005042423-6	00504241205-5
Data do pagamento		25/05/2012
Valor em Dinheiro		2.490,08
Valor em Cheque		0,00
Valor Total		2.490,08
NR.AUTENTICACAO		2.EA9.DC0.EF0.8D3.DB1

4o. OFICIO DE NOTAS DE BRASILIA

Autentico esta copia, conforme Art. 7,V da Lei 8935/94.
BRASILIA/DF, 01 de Junho de 2012

019-HELIO MENDONCA
ESCREVENTE AUTORIZADO
Selo:TJDFT20120907242ORAKO
Disponivel no site www.tjdft.jus.br
NELSON JOSE DA SILVA

TRIBUNAL SUPERIOR ELEITORAL
Fls: 000425

25/05/2012 - BANCO DO BRASIL - 15:33:48
481119333 0331

COMPROVANTE DE PAGAMENTOS COM COD.BARRA

Convenio CEB		
Codigo de Barras	83600000024-7	90080005285-5
	31005042423-6	00504241205-5
Data do pagamento		25/05/2012
Valor em Dinheiro		2.490,08
Valor em Cheque		0,00
Valor Total		2.490,08
NR.AUTENTICACAO		2.EA9.DC0.EF0.8D3.DB1

4o. OFICIO DE NOTAS DE BRASILIA

Autentico esta copia, conforme Art. 7,V da Lei 8935/94.
BRASILIA/DF, 04 de Dezembro de 2012

019-HELIO MENDONCA
ESCREVENTE AUTORIZADO
Selo:TJDFT20120911284DGKJTF
Disponivel no site www.tjdft.jus.br
HELIO MENDONCA

Luciano Xavier dos Santos
4º Ofício de Notas do DF
Escrevente Autorizado

EM BRANCO

JUSTIÇA ELEITORAL
Fls: 000426
CPAD/TSE

CEB DISTRIBUIÇÃO

SIA - ÁREA DE SERVIÇOS PÚBLICOS - LOTE C - CEP 71.215-902
BRASÍLIA - DF CNPJ : 07.522.669/0001-92 CF/DF 07.468.935/001-97
REGIME ESPECIAL - ATO DECLARATÓRIO Nº 021/2006
NUESP/GEESP/DITRI/SUREC/SEF
NF / FATURA DE ENERGIA ELÉTRICA / SERVIÇOS SÉRIE U Nº 0004406/9

SEU CÓDIGO
50124-6

PARTIDO SOCIALISTA BRASILEIRO
CLN 304 BL A PV SUPER
BRASILIA
CEP. 70 750 510

A TARIFA SOCIAL DE ENERGIA ELÉTRICA – TSEE FOI CRIADA PELA LEI Nº 10.438, DE 26 DE ABRIL DE 2002.

CONTA MÊS	VENCIMENTO	CONSUMO (kWh)	TOTAL A PAGAR (R$)
MAI/2012	25/05/2012	5221	2.490,08

DATAS DAS LEITURAS

ATUAL:	09/05/2012
ANTERIOR:	09/04/2012
APRESENTAÇÃO:	09/05/2012
PRÓXIMO MÊS:	11/06/2012

DADOS DA UNIDADE CONSUMIDORA

CNPJ/CPF:	001421697000137
CLASSIFICAÇÃO:	COMERCIAL
LIGAÇÃO:	TRIFASICA
MEDIDOR(ES):	00001232853/00001232853

LEITURAS DE ENERGIA

	kWh	kVArh
ATUAL:	68288	33300
ANTERIOR:	63067	31238
CONSUMO:	5221	2062
RESÍDUO DE CONSUMO:		
NÚMERO DE DIAS:	30	
FATOR MULTIPLICADOR:	001,00	001,00
FATOR DE POTÊNCIA:	93,00	

HISTORICO DE CONSUMO (kWh)

MAI/11	5564	NOV/11	4226
JUN/11	4773	DEZ/11	5172
JUL/11	4935	JAN/12	3996
AGO/11	4624	FEV/12	3866
SET/11	5577	MAR/12	5042
OUT/11	5910	ABR/12	5371

MÉDIA CONSUMO ANUAL: 4892

DESCRIÇÃO DA CONTA

TARIFA FAIXA CONSUMO	5221 kWH A R$	0,3851381 =	2.010,80
CONTRIBUICAO DE ILUMINACAO PUBLICA			408,21
MULTA POR ATRASO			41,85
ATUALIZACAO MONETARIA-CEB			4,04
JUROS - CEB			4,77
MULTA P/ATRASO CIP ATE 30 DIAS			20,41

4o. OFICIO DE NOTAS DE BRASILIA
Autentico esta copia conforme Art. 7,V da Lei 8935/94.
BRASILIA/DF, 04 de Dezembro de 2012
019-HELIO MENDONCA
ESCREVENTE AUTORIZADO
Selo:TJDFT20120917286861SVV
Consulte no site www.tjdft.jus.br

MENSAGENS IMPORTANTES

CONSTAM QUITADAS AS FATURAS DESSA UNIDADE CONSUMIDORA, EMITIDAS ATE O MES VENCIDAS ATE 31/12/2011, EXCETO EVENTUAIS DEBITOS QUE VENHAM A SER APURADOS POR VERIFICACAO DE IRREGULARIDADES. ESTA DECLARACAO SUBSTITUI AS QUITACOES DOS DEBITOS DE 2011 E DOS ANOS ANTERIORES, CONFORME ARTIGO 125 DA RESOLUCAO 414/2010 - ANEEL.

ESTAO DISPONIVEIS NO NOSSO SITIO (www.ceb.com.br) AS DEMONSTRACOES CONTABEIS, SOCIETARIA E REGULATORIA DE 2011.

Reservado ao Fisco: 4C0D.6A71.D2A5.0429.0F41.D4E3.8C35.F83A

Luciano Xavier dos Santos
4º Ofício de Notas do DF
Escrevente Autorizado

COMPOSICAO DA TARIFA

	R$	%
RES. ANEEL 166/05	886,82	44,10
ENERGIA:	317,99	21,25
DISTRIBUIÇÃO:	73,02	4,88
TRANSMISSÃO:	514,14	15,16
TRIBUTOS:	218,63	14,61
ENC. SETORIAIS:		

IMPOSTOS

BASE DE CÁLCULO (R$):	2.010,80
ALÍQUOTA(%) :	21,00
ICMS INCLUÍDO NO VALOR DA TARIFA (R$):	422,26
ICMS SOBRE O VALOR DA SUBVENÇÃO (R$):	0,00
VALOR TOTAL DO ICMS (R$) :	422,26
VALOR DO PIS/PASEP (R$) :	16,48
VALOR DO COFINS (R$) :	75,60

INDICADORES DE CONTINUIDADE

	DIC	FIC	DMIC	DICRI
APURADO MENSAL:	0,00	0,00	0,00	
LIMITE MENSAL:	4,83	3,30	2,69	
LIMITE TRIM.:	9,67	6,60		
LIMITE ANUAL:	18,86	12,95		

CONJ. ELÉT.: BRASILIA NORTE
MÊS DE REF.: 03/2012

ENCARGO DE USO DO SISTEMA DE DISTRIBUIÇÃO

R$: 790,03
MÊS DE REF.: 03/2012

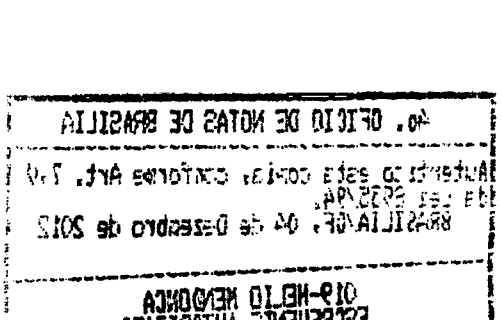

EM BRANCO

Comp	Banco	Agência	DV	C1	Conta	C2	Série	Cheque N.o	C3	
452	001	3604	8	6	412.231-3	6	800	855883	9	R$ (2.346,08)

Pague por este cheque a quantia de (DOIS MIL, TREZENTOS E QUARENTA E SEIS REAIS E OITO CENTAVOS) $

$$$

TRIBUNAL SUPERIOR ELEITORAL
Fls: 000428

28/06/2012 - BANCO DO BRASIL - 16:33:24
481119974 0342

COMPROVANTE DE PAGAMENTOS COM COD.BARRA

Convenio CEB		
Codigo de Barras	83620000001-3	10470005285-5
	21005042523-5	00504251206-0
Data do pagamento		28/06/2012
Valor em Dinheiro		110,47
Valor em Cheque		0,00
Valor Total		110,47

NR.AUTENTICACAO 3.796.934.280.A17.252

4o. OFICIO DE NOTAS DE BRASILIA
Autentico esta copia, conforme Art. 7,V da Lei 8935/94.
BRASILIA/DF, 06 de Julho de 2012
019-HELIO MENDONCA
ESCREVENTE AUTORIZADO
Selo:TJDFT20120090976897JYRA
Disponivel no site www.tjdft.jus.br
WILSON JOSE DA SILVA

Hélio Mendonça
4º Ofício de Notas de Brasília-DF
Escrevente

28/06/2012 - BANCO DO BRASIL - 16:33:24
481119974 0342

COMPROVANTE DE PAGAMENTOS COM COD.BARRA

Convenio CEB		
Codigo de Barras	83620000001-3	10470005285-5
	21005042523-5	00504251206-0
Data do pagamento		28/06/2012
Valor em Dinheiro		110,47
Valor em Cheque		0,00
Valor Total		110,47

NR.AUTENTICACAO 3.796.934.280.A17.252

4o. OFICIO DE NOTAS DE BRASILIA
Autentico esta copia, conforme Art. 7,V da Lei 8935/94.
BRASILIA/DF, 11 de Dezembro de 2012
019-HELIO MENDONCA
ESCREVENTE AUTORIZADO
Selo:TJDFT20120091769902ESGS
Disponivel no site www.tjdft.jus.br
WILSON JOSE DA SILVA

Aroldo de Souza Araújo
4º Ofício de Notas do DF
Escrevente Autorizado

CEB DISTRIBUIÇÃO
SIA - ÁREA DE SERVIÇOS PÚBLICOS - LOTE C - CEP 71.215-902
BRASÍLIA - DF CNPJ: 07.522.669/0001-92 CF/DF 07.468.935/001-97
REGIME ESPECIAL - ATO DECLARATÓRIO Nº 021/2005
NUESP/GEESP/DITRI/SUREC/SEF
NF / FATURA DE ENERGIA ELÉTRICA / SERVIÇOS SÉRIE U Nº 000445732

SEU CÓDIGO
[illegible]

PARTIDO SOCIALISTA BRASILEIRO
CLN 304 BL A LJ
BRASILIA
CEP: 70.736-510

A TARIFA SOCIAL DE ENERGIA ELÉTRICA – TSEE FOI CRIADA PELA LEI Nº 10.438, DE 26 DE ABRIL DE 2002.

CONTA MÊS	VENCIMENTO	CONSUMO (kWh)	TOTAL A PAGAR (R$)
06/2012	27/06/2012	268	110,47

DATAS DAS LEITURAS	
ATUAL:	11/06/2012
ANTERIOR:	09/05/2012
APRESENTAÇÃO:	11/06/2012
PRÓXIMO MÊS:	09/07/2012

DADOS DA UNIDADE CONSUMIDORA	
CNPJ/CPF:	00142169700013 7
CLASSIFICAÇÃO:	COMERCIAL
LIGAÇÃO:	TRIFASICA
MEDIDOR(ES):	00000668971

LEITURAS DE ENERGIA	kWh	kVArh
ATUAL:	25328	
ANTERIOR:	25060	
CONSUMO:	268	
RESÍDUO DE CONSUMO:		
NÚMERO DE DIAS:	33	
FATOR MULTIPLICADOR:	001,00	
FATOR DE POTÊNCIA:		

HISTORICO DE CONSUMO (kWh)			
JUN/11	99	DEZ/11	412
JUL/11	123	JAN/12	231
AGO/11	105	FEV/12	175
SET/11	203	MAR/12	273
OUT/11	206	ABR/12	286
NOV/11	122	MAI/12	300
MÉDIA CONSUMO ANUAL:			225

DESCRIÇÃO DA CONTA			
TARIFA FAIXA CONSUMO	268 kWH A R$	0,3690225 =	98,89
CONTRIBUICAO DE ILUMINACAO PUBLICA			11,58

4o. OFICIO DE NOTAS DE BRASILIA
Autentico esta copia, conforme Art. 7,V da Lei 8935/94.
BRASILIA/DF, 11 de Dezembro de 2012
019-HELIO MENDONCA
ESCREVENTE AUTORIZADO
Selo:TJDFT20120917699080TLB

MENSAGENS IMPORTANTES

ESTAO DISPONIVEIS NO NOSSO SITIO (www.ceb.com.br) AS DEMONSTRACOES CONTABEIS, SOCIETARIA E REGULATORIA DE 2011.

Aroldo de Souza Araújo
4º Ofício de Notas do DF
Escrevente Autorizado

Reservado ao Fisco: 7193.DA24.E05F.E716.2CB9.71D5.518F.0370

COMPOSIÇÃO DA TARIFA	R$	%
RES. ANEEL 166/05		
ENERGIA:	45,54	46,05
DISTRIBUIÇÃO:	16,32	21,25
TRANSMISSÃO:	3,74	4,88
TRIBUTOS:	22,07	13,21
ENC. SETORIAIS:	11,22	14,61

IMPOSTOS	
BASE DE CÁLCULO (R$):	98,89
ALÍQUOTA(%):	17,00
ICMS INCLUÍDO NO VALOR DA TARIFA (R$):	16,81
ICMS SOBRE O VALOR DA SUBVENÇÃO (R$):	0,00
VALOR TOTAL DO ICMS (R$):	16,81
VALOR DO PIS/PASEP (R$):	0,93
VALOR DO COFINS (R$):	4,33

INDICADORES DE CONTINUIDADE	DIC	FIC	DMIC	DICRI
APURADO MENSAL:	0,00	0,00	0,00	
LIMITE MENSAL:	4,83	3,30	2,69	
LIMITE TRIM.:	9,67	6,60		
LIMITE ANUAL:	18,66	12,95		

CONJ. ELÉT.: BRASILIA NORTE
MÊS DE REF.: 04/2012

ENCARGO DE USO DO SISTEMA DE DISTRIBUIÇÃO	
R$:	44,81
MÊS DE REF.:	04/2012

EM BRANCO
4º OF. NOTAS-DF

TRIBUNAL SUPERIOR ELEITORAL 000429

28/06/2012 - BANCO DO BRASIL - 16:33:18
481119974 0341

COMPROVANTE DE PAGAMENTOS COM COD.BARRA

Convenio CEB		
Codigo de Barras	83620000022-9	35610005285-7
	21005042416-2	00504241206-3
Data do pagamento		28/06/2012
Valor em Dinheiro		2.235,61
Valor em Cheque		0,00
Valor Total		2.235,61

NR.AUTENTICACAO F.C84.50A.E12.2A9.FDF

4o. OFICIO DE NOTAS DE BRASILIA

Autentico esta copia, conforme Art. 7,V da Lei 8935/94.
BRASILIA/DF, 06 de Julho de 2012

019-HELIO MENDONCA
ESCREVENTE AUTORIZADO
Selo:TJDFT20120009768SRAER
Disponivel no site www.tjdft.jus.br
WILSON JOSE DA SILVA

Helio Mendonça
4º Ofício de Notas de Brasília-DF
Escrevente Autorizado

28/06/2012 - BANCO DO BRASIL - 16:33:18
481119974 0341

COMPROVANTE DE PAGAMENTOS COM COD.BARRA

Convenio CEB		
Codigo de Barras	83620000022-9	35610005285-7
	21005042416-2	00504241206-3
Data do pagamento		28/06/2012
Valor em Dinheiro		2.235,61
Valor em Cheque		0,00
Valor Total		2.235,61

NR.AUTENTICACAO F.C84.50A.E12.2A9.FDF

4o. OFICIO DE NOTAS DE BRASILIA

Autentico esta copia, conforme Art. 7,V da Lei 8935/94.
BRASILIA/DF, 11 de Dezembro de 2012

019-HELIO MENDONCA
ESCREVENTE AUTORIZADO
Selo:TJDFT20120091769EXHET
Disponivel no site www.tjdft.jus.br
WILSON JOSE DA SILVA

Ardolo de Souza Araújo
4º Ofício de Notas do DF
Escrevente Autorizado

CEB DISTRIBUIÇÃO

SIA - ÁREA DE SERVIÇOS PÚBLICOS - LOTE C - CEP 71.215-902
BRASÍLIA - DF CNPJ : 07.522.669/0001-92 CF/DF 07.468.935/001-97
REGIME ESPECIAL - ATO DECLARATÓRIO Nº 021/2006
NUESP/GEESP/DITRI/SUREC/SEF

SEU CÓDIGO 50424-6

NF / FATURA DE ENERGIA ELÉTRICA / SERVIÇOS SÉRIE U Nº 000445731

PARTIDO SOCIALISTA BRASILEIRO
CLN 304 BI A PV SUPER
BRASILIA
CEP: 70.736-510

A TARIFA SOCIAL DE ENERGIA ELÉTRICA – TSEE FOI CRIADA PELA LEI Nº 10.438, DE 26 DE ABRIL DE 2002.

CONTA MÊS	VENCIMENTO	CONSUMO (kWh)	TOTAL A PAGAR (R$)
JUN/2012	27/06/2012	4562	2.235,61

DATAS DAS LEITURAS	
ATUAL:	11/06/2012
ANTERIOR:	09/05/2012
APRESENTAÇÃO:	11/06/2012
PRÓXIMO MÊS:	09/07/2012

DADOS DA UNIDADE CONSUMIDORA	
CNPJ/CPF:	00142169700013 7
CLASSIFICAÇÃO:	COMERCIAL
LIGAÇÃO:	TRIFASICA
MEDIDOR(ES):	00001232853/00001232853

LEITURAS DE ENERGIA	kWh	kVArh
ATUAL:	72850	35594
ANTERIOR:	68288	33300
CONSUMO:	4562	2294
RESÍDUO DE CONSUMO:		
NÚMERO DE DIAS:	33	
FATOR MULTIPLICADOR:	001,00	001,00
FATOR DE POTÊNCIA:	89,34	

HISTÓRICO DE CONSUMO (kWh)			
JUN/11	4773	DEZ/11	5172
JUL/11	4935	JAN/12	3996
AGO/11	4624	FEV/12	3866
SET/11	5577	MAR/12	5042
OUT/11	5910	ABR/12	5371
NOV/11	4226	MAI/12	5221

MÉDIA CONSUMO ANUAL: 4875

DESCRIÇÃO DA CONTA

TARIFA FAIXA CONSUMO	4562 kWh A R$	0,3890589 =	1.774,88
EREX FATOR POTENCIA =	0,8934		52,52
CONTRIBUICAO DE ILUMINACAO PUBLICA			408,21

4o. OFICIO DE NOTAS DE BRASILIA
Autentico esta copia, conforme Art. 7,V da Lei 8935/94.
BRASILIA/DF, 11 de Dezembro de 2012
019-HELIO MENDONCA
ESCREVENTE AUTORIZADO
Selo:TJDFT20120091769898MXQP
Disponivel no site www.tjdft.jus.br
WILSON JOSE DA SILVA

Ardolo de Souza Araújo 4º Ofício de Notas do DF Escrevente Autorizado

MENSAGENS IMPORTANTES

ESTAO DISPONIVEIS NO NOSSO SITIO (www.ceb.com.br) AS DEMONSTRACOES CONTABEIS, SOCIETARIA E REGULATORIA DE 2011.

Reservado ao Fisco: 0965.6F35.0F4A.9E86.FB5C.FB8B.898C.956D

COMPOSIÇÃO DA TARIFA		
RES. ANEEL 166/05	R$	%
ENERGIA:	766,69	43,19
DISTRIBUIÇÃO:	274,91	21,25
TRANSMISSÃO:	63,13	4,88
TRIBUTOS:	481,14	16,07
ENC. SETORIAIS:	189,01	14,61

IMPOSTOS	
BASE DE CÁLCULO (R$):	1.827,40
ALÍQUOTA(%) :	21,00
ICMS INCLUÍDO NO VALOR DA TARIFA (R$):	383,74
ICMS SOBRE O VALOR DA SUBVENÇÃO (R$):	0,00
VALOR TOTAL DO ICMS (R$) :	383,74
VALOR DO PIS/PASEP (R$) :	17,36
VALOR DO COFINS (R$) :	80,04

INDICADORES DE CONTINUIDADE	DIC	FIC	DMIC	DICRI
APURADO MENSAL:	0,00	0,00	0,00	
LIMITE MENSAL:	4,83	3,30	2,69	
LIMITE TRIM.:	9,67	6,60		
LIMITE ANUAL:	18,86	12,95		

CONJ. ELÉT.: BRASILIA NORTE
MÊS DE REF.: 04/2012

ENCARGO DE USO DO SISTEMA DE DISTRIBUIÇÃO
R$: 841,58
MÊS DE REF.: 04/2012

TRIBUNAL SUPERIOR ELEITORAL
FLS: 000430
CPAD/SJD

Comp	Banco	Agência	DV	C1	Conta	C2	Série	Cheque N.o	C3	
452	001	3804	8	6	412.231-3	6	800	855906	6	R$ (2.236,53)

Pague por este cheque a quantia de (DOIS MIL, DUZENTOS E TRINTA E SEIS REAIS E CINQUENTA E TRES--- CENTAVOS) $$$$

24/07/2012 - BANCO DO BRASIL - 16:13:06
481119600 0325

COMPROVANTE DE PAGAMENTOS COM COD.BARRA

Convenio CEB		
Codigo de Barras	83610000021-2	41060005285-7
	11005042409-9	00504241207-1
Data do pagamento		24/07/2012
Valor em Dinheiro		2.141,06
Valor em Cheque		0,00
Valor Total		2.141,06

NR.AUTENTICACAO D.226.1B7.AD4.09E.9EB

24/07/2012 - BANCO DO BRASIL - 16:13:06
481119600 0325

COMPROVANTE DE PAGAMENTOS COM COD.BARRA

Convenio CEB		
Codigo de Barras	83610000021-2	41060005285-7
	11005042409-9	00504241207-1
Data do pagamento		24/07/2012
Valor em Dinheiro		2.141,06
Valor em Cheque		0,00
Valor Total		2.141,06

NR.AUTENTICACAO D.226.1B7.AD4.09E.9EB

CEB DISTRIBUIÇÃO

SIA - ÁREA DE SERVIÇOS PÚBLICOS - LOTE C - CEP 71.215-902
BRASÍLIA - DF CNPJ: 07.522.669/0001-92 CF/DF 07.468.935/001-97
REGIME ESPECIAL - ATO DECLARATÓRIO Nº 021/2008
NUFISP/GEESP/DITRI/SUREC/SEF
NOTA FATURA DE ENERGIA ELÉTRICA / SERVIÇOS SÉRIE U Nº 000444364

SEU CODIGO 5024-6

PARTIDO SOCIALISTA BRASILEIRO
CLN 304 BL A PV SUPER
BRASILIA
CEP 70 736 510

A TARIFA SOCIAL DE ENERGIA ELÉTRICA – TSEE FOI CRIADA PELA LEI Nº 10.438, DE 26 DE ABRIL DE 2002.

CONTA MÊS	VENCIMENTO	CONSUMO (kWh)	TOTAL A PAGAR (R$)
11/2012	25/07/2012	4344	2.141,06

DATAS DAS LEITURAS

ATUAL:	09/07/2012
ANTERIOR:	11/06/2012
APRESENTAÇÃO:	09/07/2012
PRÓXIMO MÊS:	08/08/2012

DADOS DA UNIDADE CONSUMIDORA

CNPJ/CPF:	00142169700013 7
CLASSIFICAÇÃO:	COMERCIAL
LIGAÇÃO:	TRIFASICA
MEDIDOR(ES):	00001232853/00001232853

LEITURAS DE ENERGIA

	kWh	kVArh
ATUAL:	77194	37489
ANTERIOR:	72850	35594
CONSUMO:	4344	1895
RESÍDUO DE CONSUMO:		
NÚMERO DE DIAS:	28	
FATOR MULTIPLICADOR:	001,00	001,00
FATOR DE POTÊNCIA:	91,65	

HISTORICO DE CONSUMO (kWh)

JUL/11	4935	JAN/12	3996
AGO/11	4624	FEV/12	3866
SET/11	5577	MAR/12	5042
OUT/11	5910	ABR/12	5371
NOV/11	4226	MAI/12	5221
DEZ/11	5172	JUN/12	4562

MÉDIA CONSUMO ANUAL: 4825

DESCRIÇÃO DA CONTA

TARIFA FAIXA CONSUMO 4344 kWH A R$ 0,3841058 =	1.668,55
EREX FATOR POTENCIA = 0,9165	6,14
CONTRIBUICAO DE ILUMINACAO PUBLICA	408,21
MULTA POR ATRASO	36,54
ATUALIZACAO MONETARIA-CEB	0,61
JUROS - CEB	0,60
MULTA P/ATRASO CIP ATE 30 DIAS	20,41

CARIMBO: 4º TABELIONATO DE NOTAS DE BRASILIA
Autentico esta copia, conforme Art. 7.V Lei 8935/94.
BRASILIA/DF, 13 de Dezembro de 2012
019-HELIO MENDONCA
ESCREVENTE AUTORIZADO
WILSON JOSE DA SILVA

MENSAGENS IMPORTANTES

ESTAO DISPONIVEIS NO NOSSO SITIO (www.ceb.com.br) AS DEMONSTRACOES CONTABEIS, SOCIETARIA E REGULATORIA DE 2011.

Reservado ao Fisco: 3A82.0D2C.CF39.F06C.F747.0A8C.A9B2.8925

COMPOSIÇÃO DA TARIFA

RES. ANEEL 166/05	R$	%
ENERGIA:	736,93	44,16
DISTRIBUIÇÃO:	364,25	21,25
TRANSMISSÃO:	80,68	4,88
TRIBUTOS:	175,01	15,10
ENC. SETORIAIS:	181,68	14,61

IMPOSTOS

BASE DE CÁLCULO (R$):	1 674,69
ALÍQUOTA(%) :	21,00
ICMS INCLUÍDO NO VALOR DA TARIFA (R$):	351,67
ICMS SOBRE O VALOR DA SUBVENÇÃO (R$):	0,00
VALOR TOTAL DO ICMS (R$) :	351,67
VALOR DO PIS/PASEP (R$) :	11,06
VALOR DO COFINS (R$) :	60,28

INDICADORES DE CONTINUIDADE

	DIC	FIC	DMIC	DICRI
APURADO MENSAL:	0,48	1,00	0,48	
LIMITE MENSAL:	4,83	3,10	2,69	
LIMITE TRIM.:	9,67	6,60		
LIMITE ANUAL:	18,86	12,95		

CONJ. ELÉT.: BRASILIA NORTE
MÊS DE REF.: 05/2012

ENCARGO DE USO DO SISTEMA DE DISTRIBUIÇÃO

R$: 818,07
MÊS DE REF.: 05/2012

TRIBUNAL SUPERIOR ELEITORAL
FLS: 000432

24/07/2012 ⇄ BANCO DO BRASIL - 16:13:18
481119600 0326

COMPROVANTE DE PAGAMENTOS COM COD.BARRA

Convenio CEB		
Codigo de Barras	83690000000-8	95470005285-3
	11005042516-1	00504251207-8
Data do pagamento		24/07/2012
Valor em Dinheiro		95,47
Valor em Cheque		0,00
Valor Total		95,47

NR.AUTENTICACAO 8.534.C2E.4E7.0E3.520

24/07/2012 ⇄ BANCO DO BRASIL - 16:13:18
481119600 0326

COMPROVANTE DE PAGAMENTOS COM COD.BARRA

Convenio CEB		
Codigo de Barras	83690000000-8	95470005285-3
	11005042516-1	00504251207-8
Data do pagamento		24/07/2012
Valor em Dinheiro		95,47
Valor em Cheque		0,00
Valor Total		95,47

NR.AUTENTICACAO 8.534.C2E.4E7.0E3.520

CEB DISTRIBUIÇÃO

SIA - ÁREA DE SERVIÇOS PÚBLICOS - LOTE C - CEP 71.215-902
BRASÍLIA - DF CNPJ: 07.522.669/0001-92 CF/DF 07.468.935/001-97
REGIME ESPECIAL - ATO DECLARATÓRIO Nº 021/2006
NUESP/GEESP/DITRI/SUREC/SEF

SEU CÓDIGO 50425-4

NF / FATURA DE ENERGIA ELÉTRICA / SERVIÇOS SÉRIE U Nº 000444365

PARTIDO SOCIALISTA BRASILEIRO
CLN 104 BL A LJ
BRASILIA
CEP 70 716 510

A TARIFA SOCIAL DE ENERGIA ELÉTRICA – TSEE FOI CRIADA PELA LEI Nº 10.438, DE 26 DE ABRIL DE 2002.

CONTA MÊS	VENCIMENTO	CONSUMO (kWh)	TOTAL A PAGAR (R$)
06/2012	25/07/2012	223	95,47

DATAS DAS LEITURAS

ATUAL:	09/07/2012
ANTERIOR:	11/06/2012
APRESENTAÇÃO:	09/07/2012
PRÓXIMO MÊS:	08/08/2012

DADOS DA UNIDADE CONSUMIDORA

CNPJ/CPF:	001421697000137
CLASSIFICAÇÃO:	COMERCIAL
LIGAÇÃO:	TRIFASICA
MEDIDOR(ES):	000006689/1

LEITURAS DE ENERGIA

	kWh	kVArh
ATUAL:	25551	
ANTERIOR:	25328	
CONSUMO:	223	
RESÍDUO DE CONSUMO:		
NÚMERO DE DIAS:	28	
FATOR MULTIPLICADOR:	001,00	
FATOR DE POTÊNCIA:		

HISTORICO DE CONSUMO (kWh)

JUL/11	123	JAN/12	231
AGO/11	105	FEV/12	175
SET/11	203	MAR/12	273
OUT/11	206	ABR/12	286
NOV/11	122	MAI/12	300
DEZ/11	412	JUN/12	268

MÉDIA CONSUMO ANUAL: 233

DESCRIÇÃO DA CONTA

TARIFA FAIXA CONSUMO	223 kWH A R$	0,3645635 =	81,29
CONTRIBUICAO DE ILUMINACAO PUBLICA			11,58
MULTA POR ATRASO			1,97
ATUALIZACAO MONETARIA-CEB			0,03
JUROS CEB			0,03
MULTA P/ATRASO CIP ATE 30 DIAS			0,57

INTABILIZADO

4º OFÍCIO DE NOTAS DE BRASILIA
Autentico esta copia, conforme Art. 7,V da Lei 8935/94.
BRASILIA/DF, 13 de Dezembro de 2012
019-HELIO MAGNANCA
SELO: TJDF 20120032243AVU
CONSULTE WWW.CEB.COM.BR/AUTENTICIDADE/ WWW.TJDFT.JUS.BR
WILSON JOSE DA SILVA

MENSAGENS IMPORTANTES

ESTAO DISPONIVEIS NO NOSSO SITIO (www.ceb.com.br) AS DEMONSTRACOES CONTABEIS, SOCIETARIA E REGULATORIA DE 2011.

Reservado ao Fisco: E480.FA6E.491F.7DB6.81D1.79D7.3357.90E0

COMPOSICAO DA TARIFA

RES. ANEEL 166/05	R$	%
ENERGIA:	37,90	46,62
DISTRIBUIÇÃO:	11,58	21,25
TRANSMISSÃO:	3,11	4,88
TRIBUTOS:	17,36	12,64
ENC. SETORIAIS:	9,11	14,61

IMPOSTOS

BASE DE CÁLCULO (R$):	81,29
ALÍQUOTA(%) :	17,00
ICMS INCLUÍDO NO VALOR DA TARIFA (R$):	11,81
ICMS SOBRE O VALOR DA SUBVENÇÃO (R$):	0,00
VALOR TOTAL DO ICMS (R$) :	11,81
VALOR DO PIS/PASEP (R$) :	0,63
VALOR DO COFINS (R$) :	2,92

INDICADORES DE CONTINUIDADE

	DIC	FIC	DMIC	DICRI
APURADO MENSAL:	0,48	1,00	0,48	
LIMITE MENSAL:	4,83	3,30	2,69	
LIMITE TRIM.:	9,67	6,60		
LIMITE ANUAL:	18,86	12,95		

CONJ. ELÉT.: BRASILIA NORTE
MÊS DE REF.: 05/2012

ENCARGO DE USO DO SISTEMA DE DISTRIBUIÇÃO

R$: 47,00
MÊS DE REF.: 05/2012

TRIBUNAL SUPERIOR ELEITORAL
Fls. 000433
CPAD/SAI

Comp	Banco	Agência	DV	C1	Conta	C2	Série	Cheque N.o	C3
452	001	3604	8	6	412.231-3	6	800	855950	5

(2.156,31)

Pague por este cheque a quantia de (DOIS MIL, CENTO E CINQUENTA E SEIS REAIS E TRINTA E UM CENTAVOS) $$$$

TRIBUNAL SUPERIOR ELEITORAL
Fls.: 000434

24/08/2012 - BANCO DO BRASIL - 15:31:10
481119333 0488

COMPROVANTE DE PAGAMENTOS COM COD.BARRA

Convenio CEB		
Codigo de Barras	83680000000-9 01005042590-8	68560005285-4 00504251208-6
Data do pagamento		24/08/2012
Valor em Dinheiro		68,56
Valor em Cheque		0,00
Valor Total		68,56
NR.AUTENTICACAO		4.120.4E6.213.A43.856

4o. OFICIO DE NOTAS DE BRASILIA
Autentico esta copia, conforme Art. 7,V da Lei 8935/94.
BRASILIA/DF, 14 de Dezembro de 2012
010-HELIO MENDONCA
ESCREVENTE AUTORIZADO
Selo:TJDFT20120091793320VBEO
Disponivel no site www.tjdft.jus.br
WILSON JOSE DA SILVA
Alisson Jacinto de Moura
4º Ofício de Notas do DF
Escrevente Autorizado

24/08/2012 - BANCO DO BRASIL - 15:31:10
481119333 0488

COMPROVANTE DE PAGAMENTOS COM COD.BARRA

Convenio CEB
Codigo de Barras 83680000000-9 68560005285-4
01005042590-8 00504251208-6
Data do pagamento 24/08/2012
Valor em Dinheiro 68,56
Valor em Cheque 0,00
Valor Total 68,56
NR.AUTENTICACAO 4.120.4E6.213.A43.856

4o. OFICIO DE NOTAS DE BRASILIA
Autentico esta copia, conforme Art. 7,V da Lei 8935/94.
BRASILIA/DF, 14 de Dezembro de 2012
010-HELIO MENDONCA
ESCREVENTE AUTORIZADO
Selo:TJDFT20120091793321VWUJ
Disponivel no site www.tjdft.jus.br
WILSON JOSE DA SILVA
Alisson Jacinto de Moura
4º Ofício de Notas do DF
Escrevente Autorizado

CEB DISTRIBUIÇÃO
SIA - ÁREA DE SERVIÇOS PÚBLICOS - LOTE C - CEP 71.215-902
BRASÍLIA - DF CNPJ: 07.522.669/0001-92 CF/DF 07.488.935/001-97
REGIME ESPECIAL - ATO DECLARATÓRIO Nº 021/2006
NUESP/GEESP/DITRI/SUREC/SEF
NF - FATURA DE ENERGIA ELÉTRICA / SERVIÇOS SÉRIE U Nº 000446197

SEU CÓDIGO
[illegible]

PARTIDO SOCIALISTA BRASILEIRO
CIN 304 BL A LJ
BRASILIA
CEP: 70.736-510

A TARIFA SOCIAL DE ENERGIA ELÉTRICA – TSEE FOI CRIADA PELA LEI Nº 10.438, DE 26 DE ABRIL DE 2002.

CONTA MÊS	VENCIMENTO	CONSUMO (kWh)	TOTAL A PAGAR (R$)
AGO/2012	24/08/2012	166	68,56

DATAS DAS LEITURAS	
ATUAL:	08/08/2012
ANTERIOR:	09/07/2012
APRESENTAÇÃO:	08/08/2012
PRÓXIMO MÊS:	10/09/2012

DADOS DA UNIDADE CONSUMIDORA	
CNPJ/CPF:	001421697000137
CLASSIFICAÇÃO:	COMERCIAL
LIGAÇÃO:	TRIFASICA
MEDIDOR(ES):	00000668971

LEITURAS DE ENERGIA	kWh	kVArh
ATUAL:	25717	
ANTERIOR:	25551	
CONSUMO:	166	
RESÍDUO DE CONSUMO:		
NÚMERO DE DIAS:	30	
FATOR MULTIPLICADOR:	001,00	
FATOR DE POTÊNCIA:		

HISTÓRICO DE CONSUMO (kWh)

AGO/11	105	FEV/12	175
SET/11	203	MAR/12	273
OUT/11	206	ABR/12	286
NOV/11	122	MAI/12	300
DEZ/11	432	JUN/12	268
JAN/12	231	JUL/12	223

MÉDIA CONSUMO ANUAL: 237

DESCRIÇÃO DA CONTA

TARIFA FAIXA CONSUMO	166 kWh A R$	0,3432983 =	56,98
CONTRIBUICAO DE ILUMINACAO PUBLICA			11,58

CONTABILIZADO

4o. OFICIO DE NOTAS DE BRASILIA
Autentico esta copia, conforme Art. 7,V da Lei 8935/94.
BRASILIA/DF, 14 de Dezembro de 2012
010-HELIO MENDONCA
ESCREVENTE AUTORIZADO
Selo:TJDFT20120091793322GWUJ
Disponivel no site www.tjdft.jus.br
WILSON JOSE DA SILVA

MENSAGENS IMPORTANTES

ESTAO DISPONIVEIS NO NOSSO SITIO (www.ceb.com.br) AS DEMONSTRACOES CONTABEIS, SOCIETARIA E REGULATORIA DRO/2011.

Alisson Jacinto de Moura
4º Ofício de Notas do DF
Escrevente Autorizado

Reservado ao Fisco: 82C0.E4EA.4899.987F.D960.4CE9.5DBC.C0DC

COMPOSICAO DA TARIFA

RES. ANEEL 166/05	R$	%
ENERGIA:	28,71	49,50
DISTRIBUIÇÃO:	10,11	21,25
TRANSMISSÃO:	2,32	4,88
TRIBUTOS:	9,39	9,76
ENC. SETORIAIS:	6,95	14,61

IMPOSTOS

BASE DE CÁLCULO (R$):	56,98
ALÍQUOTA(%):	12,00
ICMS INCLUÍDO NO VALOR DA TARIFA (R$):	6,83
ICMS SOBRE O VALOR DA SUBVENÇÃO (R$):	0,00
VALOR TOTAL DO ICMS (R$):	6,83
VALOR DO PIS/PASEP (R$):	0,45
	2,11

INDICADORES DE CONTINUIDADE

	DIC	FIC	DMIC	DICRI
APURADO MENSAL:	0,00	0,00	0,00	
LIMITE MENSAL:	4,83	3,30	2,69	
LIMITE TRIM.:	9,67	6,60		
LIMITE ANUAL:	18,86	12,95		

CONJ. ELÉT.: BRASILIA NORTE
MÊS DE REF.: 06/2012

ENCARGO DE USO DO SISTEMA DE DISTRIBUIÇÃO
R$: 41,99
MÊS DE REF.: 06/2012

TRIBUNAL SUPERIOR ELEITORAL
FLS: 000435

24/08/2012 - BANCO DO BRASIL - 15:31:37
481119333 0489

COMPROVANTE DE PAGAMENTOS COM COD.BARRA

Convenio CEB		
Codigo de Barras	83610000020-4	87750005285-8
	01005042483-6	00504241208-9
Data do pagamento		24/08/2012
Valor em Dinheiro		2.087,75
Valor em Cheque		0,00
Valor Total		2.087,75

NR.AUTENTICACAO 2.205.2F9.BD3.FAC.DC2

4o. OFICIO DE NOTAS DE BRASILIA

Autentico esta copia, conforme Art. 7,V da Lei 8935/94.
BRASILIA/DF, 14 de Dezembro de 2012

019-HELIO MENDONCA
ESCREVENTE AUTORIZADO
Selo:TJDFT20120091793315UCEV
Disponivel no site www.tjdft.jus.br
WILSON JOSE DA SILVA

Alisson Jacinto de Moura
4º Ofício de Notas do DF
Escrevente Autorizado

COMPROVANTE DE PAGAMENTOS COM COD.BARRA

Convenio CEB		
Codigo de Barras	83610000020-4	87750005285-8
	01005042483-6	00504241208-9
Data do pagamento		24/08/2012
Valor em Dinheiro		2.087,75
Valor em Cheque		0,00
Valor Total		2.087,75

NR.AUTENTICACAO 2.205.2F9.BD3.FAC.DC2

4o. OFICIO DE NOTAS DE BRASILIA

Autentico esta copia, conforme Art. 7,V da Lei 8935/94.
BRASILIA/DF, 14 de Dezembro de 2012

019-HELIO MENDONCA
ESCREVENTE AUTORIZADO
Selo:TJDFT20120091793318LXCGU
Disponivel no site www.tjdft.jus.br
WILSON JOSE DA SILVA

Alisson Jacinto de Moura
4º Ofício de Notas do DF
Escrevente Autorizado

CEB DISTRIBUIÇÃO
SIA - ÁREA DE SERVIÇOS PÚBLICOS - LOTE C - CEP 71.215-902
BRASÍLIA - DF CNPJ : 07.522.669/0001-92 CF/DF 07.468.935/001-97
REGIME ESPECIAL - ATO DECLARATÓRIO Nº 021/2006
NUESP/GEESP/DITRI/SUREC/SEF
NF / FATURA DE ENERGIA ELÉTRICA / SERVIÇOS SÉRIE U Nº 000446196

SEU CODIGO [illegible]

PARTIDO SOCIALISTA BRASILEIRO
CLN 304 BL A PV SUPER
BRASILIA
CEP: 70.736-510

A TARIFA SOCIAL DE ENERGIA ELÉTRICA – TSEE FOI CRIADA PELA LEI Nº 10.438, DE 26 DE ABRIL DE 2002.

CONTA MÊS	VENCIMENTO	CONSUMO (kWh)	TOTAL A PAGAR (R$)
AGO/2012	24/08/2012	4304	2.087,75

DATAS DAS LEITURAS

ATUAL:	09/07/2012
ANTERIOR:	08/08/2012
APRESENTAÇÃO:	10/09/2012
PRÓXIMO MÊS:	

DADOS DA UNIDADE CONSUMIDORA

CNPJ/CPF:	[illegible]
CLASSIFICAÇÃO:	COMERCIAL
LIGAÇÃO:	TRIFASICA
MEDIDOR(ES):	00001232853/00001232853

LEITURAS DE ENERGIA

	kWh	kVArh
ATUAL:	81498	39487
ANTERIOR:	77194	37489
CONSUMO:	4304	1998
RESÍDUO DE CONSUMO:	30	
NÚMERO DE DIAS:	001,00	001,00
FATOR MULTIPLICADOR:	90,70	
FATOR DE POTÊNCIA:		

HISTORICO DE CONSUMO (kWh)

AGO/11	4624	FEV/12	3866
SET/11	5577	MAR/12	5042
OUT/11	5910	ABR/12	5371
NOV/11	4226	MAI/12	5221
DEZ/11	5172	JUN/12	4562
JAN/12	3996	JUL/12	4344
			4798

MÉDIA CONSUMO ANUAL:

DESCRIÇÃO DA CONTA

TARIFA FAIXA CONSUMO	4304 kWH A R$	0,3847762 =	1.656,07
EREX FATOR POTENCIA =	0,9070		23,47
CONTRIBUICAO DE ILUMINACAO PUBLICA			408,21

4o. OFICIO DE NOTAS DE BRASILIA

Autentico esta copia, conforme Art. 7,V da Lei 8935/94.
BRASILIA/DF, 14 de Dezembro de 2012

019-HELIO MENDONCA
ESCREVENTE AUTORIZADO
Selo:TJDFT20120091793317XHGO
Disponivel no site www.tjdft.jus.br
WILSON JOSE DA SILVA

MENSAGENS IMPORTANTES

ESTAO DISPONIVEIS NO NOSSO SITIO (www.ceb.com.br) AS DEMONSTRACOES CONTABEIS, SOCIETARIA E REGULATORIA DE 2011.

Alisson Jacinto de Moura
4º Ofício de Notas do DF
Escrevente Autorizado

Reservado ao Fisco: 0499.C6F7.CCB5.28E4.0E84.0F0C.2AB4.0DEC

COMPOSIÇÃO DA TARIFA

RES. ANEEL 166/05	R$	%
ENERGIA:	727,52	43,93
DISTRIBUIÇÃO:	260,87	21,25
TRANSMISSÃO:	59,90	4,88
TRIBUTOS:	428,43	15,33
ENC. SETORIAIS:	179,35	14,61

IMPOSTOS

BASE DE CÁLCULO (R$):	1.679,54
ALÍQUOTA(%) :	21,00
ICMS INCLUÍDO NO VALOR DA TARIFA (R$):	352,69
ICMS SOBRE O VALOR DA SUBVENÇÃO (R$):	0,00
VALOR TOTAL DO ICMS (R$) :	352,69
VALOR DO PIS/PASEP (R$) :	13,43
VALOR DO COFINS (R$) :	62,31

INDICADORES DE CONTINUIDADE

	DIC	FIC	DMIC	DICRI
APURADO MENSAL:	0,00	0,00	0,00	
LIMITE MENSAL:	4,83	3,30	2,69	
LIMITE TRIM.:	9,67	6,60		
LIMITE ANUAL:	18,86	12,95		

CONJ. ELÉT.: BRASILIA NORTE
MÊS DE REF.: 06/2012

ENCARGO DE USO DO SISTEMA DE DISTRIBUIÇÃO

R$: 714,81
MÊS DE REF.: 06/2012

TRIBUNAL SUPERIOR ELEITORAL
Fls: 000436

Comp	Banco	Agência	DV	C1	Conta	C2	Série	Cheque N.o	C3	
452	001	3604	8	6	412.231-3	6	800	855990	2	(2.241,09) R$

Pague por este cheque a quantia de (DOIS MIL, DUZENTOS E QUARENTA E UM REAIS E NOVE CENTAVOS) $$$$
$$$

28/09/2012 - BANCO DO BRASIL - 16:28:19
481119333 0694

COMPROVANTE DE PAGAMENTOS COM COD.BARRA

Convenio CEB		
Codigo de Barras	83640000021-9	63930005284-7
	91005042495-1	00504241209-7
Data do pagamento		28/09/2012
Valor em Dinheiro		2.163,93
Valor em Cheque		0,00
Valor Total		2.163,93

NR.AUTENTICACAO 8.6B5.567.CEB.FB9.F01

CONTABILIZADO

4o. OFICIO DE NOTAS DE BRASILIA
Autentico esta copia, conforme Art. 7,V da Lei 8935/94.
BRASILIA/DF, 14 de Dezembro de 2012
019-HELIO MENDONCA
ESCREVENTE AUTORIZADO
Selo:TJDFT20120091779985APBX
Disponivel no site www.tjdft.jus.br
WILSON JOSE DA SILVA

28/09/2012 - BANCO DO BRASIL - 16:28:19
481119333 0694

COMPROVANTE DE PAGAMENTOS COM COD.BARRA

Convenio CEB
Codigo de Barras 83640000021-9 63930005284-7
91005042495-1 00504241209-7
Data do pagamento 28/09/2012
Valor em Dinheiro 2.163,93
Valor em Cheque 0,00
Valor Total 2.163,93

NR.AUTENTICACAO 8.6B5.567.CEB.FB9.F01

CONTABILIZADO

4o. OFICIO DE NOTAS DE BRASILIA
Autentico esta copia, conforme Art. 7,V da Lei 8935/94.
BRASILIA/DF, 14 de Dezembro de 2012
019-HELIO MENDONCA
ESCREVENTE AUTORIZADO
Selo:TJDFT20120091779992EGBQ
Disponivel no site www.tjdft.jus.br
WILSON JOSE DA SILVA

TRIBUNAL SUPERIOR ELEITORAL FLS. 000437

CEB DISTRIBUIÇÃO S.A.
SIA - ÁREA DE SERVIÇOS PÚBLICOS - LOTE C - CEP 71.215-902
BRASÍLIA - DF CNPJ: 07.522.669/0001-92 CF/DF 07.468.935/001-97
REGIME ESPECIAL - ATO DECLARATÓRIO Nº 021/2006
NUESP/GEESP/DITRI/SUREC/SEF
Nº / FATURA DE ENERGIA ELÉTRICA / SERVIÇOS SÉRIE U Nº 000446294

SEU CÓDIGO 750246

PARTIDO SOCIALISTA BRASILEIRO
CLN 304 BL A PV SUPER
BRASILIA
CEP: 70.736-510

A TARIFA SOCIAL DE ENERGIA ELÉTRICA - TSEE FOI CRIADA PELA LEI Nº 10.438, DE 26 DE ABRIL DE 2002.

CONTA MÊS	VENCIMENTO	CONSUMO (kWh)	TOTAL A PAGAR (R$)
SET/2012	28/09/2012	4430	2.163,93

DATAS DAS LEITURAS	
ATUAL:	10/09/2012
ANTERIOR:	08/08/2012
APRESENTAÇÃO:	10/09/2012
PRÓXIMO MÊS:	08/10/2012

DADOS DA UNIDADE CONSUMIDORA	
CNPJ/CPF:	001421697000137
CLASSIFICAÇÃO:	COMERCIAL
LIGAÇÃO:	TRIFASICA
MEDIDOR(ES):	00001232853/00001232853

LEITURAS DE ENERGIA	kWh	kVArh
ATUAL:	85928	41535
ANTERIOR:	81498	39487
CONSUMO:	4430	2048
RESÍDUO DE CONSUMO:		
NÚMERO DE DIAS:	33	
FATOR MULTIPLICADOR:	001,00	001,00
FATOR DE POTÊNCIA:	90,76	

HISTORICO DE CONSUMO (kWh)			
SET/11	5577	MAR/12	5042
OUT/11	5910	ABR/12	5371
NOV/11	4226	MAI/12	5221
DEZ/11	5172	JUN/12	4562
JAN/12	3996	JUL/12	4344
FEV/12	3866	AGO/12	4304
MÉDIA CONSUMO ANUAL:			4703

DESCRICAO DA CONTA			
TARIFA FAIXA CONSUMO	4430 kWH A R$	0,3910316 =	1.732,26
EREX FATOR POTENCIA =	0,9076		23,46
CONTRIBUICAO DE ILUMINACAO PUBLICA			408,21

4o. OFICIO DE NOTAS DE BRASILIA
Autentico esta copia, conforme Art. 7,V da Lei 8935/94.
BRASILIA/DF, 14 de Dezembro de 2012
019-HELIO MENDONCA
ESCREVENTE AUTORIZADO
Selo:TJDFT20120091779793ZNDM
Disponivel no site www.tjdft.jus.br
WILSON JOSE DA SILVA

CONTABILIZADO

MENSAGENS IMPORTANTES

REAJUSTE DE TARIFA

A RESOLUCAO HOMOLOGATORIA N. 1.335/2012-ANEEL, COM VIGENCIA A PARTIR DE 26/08/2012, REAJUSTOU AS TARIFAS DE FORNECIMENTO DE ENERGIA ELETRICA DA CEB DISTRIBUICAO S.A. EM 2,78% COM EFEITO MEDIO DE 1,54% PARA OS CONSUMIDORES.

ESTAO DISPONIVEIS NO NOSSO SITIO (www.ceb.com.br) AS DEMONSTRACOES CONTABEIS, SOCIETARIA E REGULATORIA DE 2011.

Reservado ao Fisco: 42F7.B812.E58F.D730.9BF6.4E87.910F.F504

COMPOSIÇAO DA TARIFA	R$	%
RES. ANEEL 166/05	841,17	48,55
ENERGIA:	246,44	19,19
DISTRIBUIÇÃO:	70,50	5,49
TRANSMISSÃO:	448,04	16,95
TRIBUTOS:	126,11	9,82
ENC. SETORIAIS:		

IMPOSTOS	
BASE DE CÁLCULO (R$):	1.755,72
ALÍQUOTA(%) :	21,00
ICMS INCLUÍDO NO VALOR DA TARIFA (R$):	368,69
ICMS SOBRE O VALOR DA SUBVENÇÃO (R$):	0,00
VALOR TOTAL DO ICMS (R$) :	368,69
	14,22

INDICADORES DE CONTINUIDADE	DIC	FIC	DMIC	DICRI
APURADO MENSAL:	0,23	1,00	0,23	
LIMITE MENSAL:	4,83	3,30	2,69	
TRIM.:	9,67	6,60		
ANUAL:	18,86	12,95		

CONJ. ELÉT.: BRASILIA NORTE
MÊS DE REF.: 07/2012

ENCARGO DE USO DO SISTEMA DE DISTRIBUIÇÃO
R$: 07/2012
MÊS DE REF.:

28/09/2012 - BANCO DO BRASIL - 16:28:11
481119333 0693

COMPROVANTE DE PAGAMENTOS COM COD.BARRA

Convenio CEB		
Codigo de Barras	83640000000-3	77160005284-5
	91005042503-2	00504251209-4
Data do pagamento		28/09/2012
Valor em Dinheiro		77,16
Valor em Cheque		0,00
Valor Total		77,16

NR.AUTENTICACAO 5.BDE.1C5.8A6.04F.067

4o. OFICIO DE NOTAS DE BRASILIA

Autentico esta copia, conforme Art. 7,V da Lei 8935/94.
BRASILIA/DF, 14 de Dezembro de 2012

019-HELIO MENDONCA
ESCREVENTE AUTORIZADO
Selo:TJDFT20120091797936XUCE
Disponivel no site www.tjdft.jus.br
WILSON JOSE DA SILVA

CONTRACHEQUE

28/09/2012 - BANCO DO BRASIL - 16:28:11
481119333 0693

COMPROVANTE DE PAGAMENTOS COM COD.BARRA

Convenio CEB		
Codigo de Barras	83640000000-3	77160005284-5
	91005042503-2	00504251209-4
Data do pagamento		28/09/2012
Valor em Dinheiro		77,16
Valor em Cheque		0,00
Valor Total		77,16

NR.AUTENTICACAO 5.BDE.1C5.8A6.04F.067

4o. OFICIO DE NOTAS DE BRASILIA

Autentico esta copia, conforme Art. 7,V da Lei 8935/94.
BRASILIA/DF, 14 de Dezembro de 2012

019-HELIO MENDONCA
ESCREVENTE AUTORIZADO
Selo:TJDFT20120091797943ZMDG
Disponivel no site www.tjdft.jus.br
WILSON JOSE DA SILVA

TRIBUNAL SUPERIOR ELEITORAL
Fls. 000438

CEB DISTRIBUIÇÃO
SIA - ÁREA DE SERVIÇOS PÚBLICOS - LOTE C - CEP 71.215-902
BRASÍLIA - DF CNPJ : 07.522.669/0001-92 CF/DF 07.468.935/001-97
REGIME ESPECIAL - ATO DECLARATÓRIO Nº 021/2006
NUESP/GEESP/DITRI/SUREC/SEF
NF / FATURA DE ENERGIA ELÉTRICA / SERVIÇOS SÉRIE U Nº 000446295

SEU CÓDIGO 50[illegible]

PARTIDO SOCIALISTA BRASILEIRO
CLN 304 BL A LJ
BRASILIA
CEP: 70.736-510

A TARIFA SOCIAL DE ENERGIA ELÉTRICA – TSEE FOI CRIADA PELA LEI Nº 10.438, DE 26 DE ABRIL DE 2002.

CONTA MÊS	VENCIMENTO	CONSUMO (kWh)	TOTAL A PAGAR (R$)
SET/2012	28/09/2012	188	77,16

DATAS DAS LEITURAS

ATUAL:	10/09/2012
ANTERIOR:	08/08/2012
APRESENTAÇÃO:	10/09/2012
PRÓXIMO MÊS:	08/10/2012

DADOS DA UNIDADE CONSUMIDORA

CNPJ/CPF:	00142169700013 7
CLASSIFICAÇÃO:	COMERCIAL
LIGAÇÃO:	TRIFASICA
MEDIDOR(ES):	00000668971

LEITURAS DE ENERGIA

	kWh	kVArh
ATUAL:	25905	
ANTERIOR:	25717	
CONSUMO:	188	
RESÍDUO DE CONSUMO:		
NÚMERO DE DIAS:	33	
FATOR MULTIPLICADOR:	001,00	
FATOR DE POTÊNCIA:		

HISTORICO DE CONSUMO (kWh)

SET/11	203	MAR/12	273
OUT/11	206	ABR/12	286
NOV/11	122	MAI/12	300
DEZ/11	412	JUN/12	268
JAN/12	231	JUL/12	223
FEV/12	175	AGO/12	166

MÉDIA CONSUMO ANUAL: 236

DESCRICAO DA CONTA

TARIFA FAIXA CONSUMO	188 kWH A R$	0,3488744 =	65,58
CONTRIBUICAO DE ILUMINACAO PUBLICA			11,58

4o. OFICIO DE NOTAS DE BRASILIA

Autentico esta copia, conforme Art. 7,V da Lei 8935/94.
BRASILIA/DF, 14 de Dezembro de 2012

019-HELIO MENDONCA
ESCREVENTE AUTORIZADO
Selo:TJDFT20120091797902ASIF
Disponivel no site www.tjdft.jus.br
WILSON JOSE DA SILVA

CONTRACHEQUE

MENSAGENS IMPORTANTES

REAJUSTE DE TARIFA

A RESOLUCAO HOMOLOGATORIA N. 1.335/2012-ANEEL, COM VIGENCIA A PARTIR DE 26/08/2012, REAJUSTOU AS TARIFAS DE FORNECIMENTO DE ENERGIA ELETRICA DA CEB DISTRIBUICAO S.A. EM 2,78% COM EFEITO MEDIO DE 1,54% PARA OS CONSUMIDORES.

ESTAO DISPONIVEIS NO NOSSO SITIO (www.ceb.com.br) AS DEMONSTRACOES CONTABEIS, SOCIETARIA E REGULATORIA DE 2011.

Reservado ao Fisco: 1F65.8272.0A3A.FFB5.81AC.6217.2475.3592

COMPOSICAO DA TARIFA

	R$	%
RES. ANEEL 166/05	35,89	54,72
ENERGIA:	10,50	19,19
DISTRIBUIÇÃO:	3,00	5,49
TRANSMISSÃO:	10,82	10,78
TRIBUTOS:	5,37	9,82
ENC. SETORIAIS:		

IMPOSTOS

BASE DE CÁLCULO (R$):	65,58
ALÍQUOTA(%) :	12,00
ICMS INCLUÍDO NO VALOR DA TARIFA (R$):	7,86
ICMS SOBRE O VALOR DA SUBVENÇÃO (R$):	0,00
VALOR TOTAL DO ICMS (R$) :	7,86
VALOR DO PIS/PASEP (R$) :	0,53
VALOR DO COFINS (R$) :	2,43

INDICADORES DE CONTINUIDADE

	DIC	FIC	DMIC	DICRI
APURADO MENSAL:	0,23	1,00	0,23	
LIMITE MENSAL:	4,83	3,30	2,69	
LIMITE TRIM.:	9,67	6,60		
LIMITE ANUAL:	18,86	12,95		

CONJ. ELÉT.: BRASILIA NORTE
MÊS DE REF.: 07/2012

ENCARGO DE USO DO SISTEMA DE DISTRIBUIÇÃO

R$: 3,34
MÊS DE REF.: 07/2012

TRIBUNAL SUPERIOR ELEITORAL
Fls: 000439

Comp	Banco	Agência	DV	C1	Conta	C2	Série	Cheque N.o	C3	
452	001	3604	8	6	412.231-3	6	800	856024	2	R$.517,34)

Pague por este cheque a quantia de (DOIS MIL, QUINHENTOS E DEZESSETE REAIS E TRINTA E QUATRO------
CENTAVOS) $$$$

15/10/2012 - BANCO DO BRASIL - 16:42:31
481119600 0611

COMPROVANTE DE PAGAMENTOS COM COD.BARRA

Convenio CEB		
Codigo de Barras	83630000024-4	06160005284-1
	81005042488-8	00504241210-5
Data do pagamento		15/10/2012
Valor em Dinheiro		2.406,16
Valor em Cheque		0,00
Valor Total		2.406,16

NR.AUTENTICACAO 8.D5C.3BC.835.0F4.9BF

4o. OFICIO DE NOTAS DE BRASILIA

Autentico esta copia, conforme Art. 7,V da Lei 8935/94.
BRASILIA/DF, 17 de Dezembro de 2012

019-HELIO HENRIQUE
ESCREVENTE AUTORIZADO

Selo:TJDFT20120091808574IDL
Disponivel no site www.tjdft.jus.br
WILSON JOSE DA SILVA

TRIBUNAL SUPERIOR ELEITORAL
FLS: 000440

15/10/2012 - BANCO DO BRASIL - 16:42:31
481119600 0611

COMPROVANTE DE PAGAMENTOS COM COD.BARRA

Convenio CEB		
Codigo de Barras	83630000024-4	06160005284-1
	81005042488-8	00504241210-5
Data do pagamento		15/10/2012
Valor em Dinheiro		2.406,16
Valor em Cheque		0,00
Valor Total		2.406,16

NR.AUTENTICACAO 8.D5C.3BC.835.0F4.9BF

4o. OFICIO DE NOTAS DE BRASILIA

Autentico esta copia, conforme Art. 7,V da Lei 8935/94.
BRASILIA/DF, 17 de Dezembro de 2012

019-HELIO HENRIQUE
ESCREVENTE AUTORIZADO

Selo:TJDFT20120091808574IDL
Disponivel no site www.tjdft.jus.br
WILSON JOSE DA SILVA

CEB DISTRIBUIÇÃO

SIA - ÁREA DE SERVIÇOS PÚBLICOS - LOTE C - CEP 71.215-902
BRASÍLIA - DF CNPJ : 07.522.669/0001-92 CF/DF 07.468.935/001-97
REGIME ESPECIAL - ATO DECLARATÓRIO Nº 021/2008
NUESP/GESP/DITRI/SUREC/SEF
NF / FATURA DE ENERGIA ELÉTRICA / SERVIÇOS SÉRIE U Nº 000447491

SEU CÓDIGO 5042-6

PARTIDO SOCIALISTA BRASILEIRO
CLN 304 BL A PV SUPER
BRASILIA
CEP: 70.736-510

A TARIFA SOCIAL DE ENERGIA ELÉTRICA - TSEE FOI CRIADA PELA LEI Nº 10.438, DE 26 DE ABRIL DE 2002.

CONTA MÊS	VENCIMENTO	CONSUMO (kWh)	TOTAL A PAGAR (R$)
09/2012	25/10/2012	4884	2.436,16

DATAS DAS LEITURAS

ATUAL:	08/10/2012
ANTERIOR:	10/09/2012
APRESENTAÇÃO:	08/10/2012
PRÓXIMO MÊS:	08/11/2012

DADOS DA UNIDADE CONSUMIDORA

CNPJ/CPF:	00142169/000137
CLASSIFICAÇÃO:	COMERCIAL
LIGAÇÃO:	TRIFASICA
MEDIDOR(ES):	00001232853/00001232853

LEITURAS DE ENERGIA	kWh	kVArh
ATUAL:	90812	43450
ANTERIOR:	85928	41535
CONSUMO:	4884	1915
RESÍDUO DE CONSUMO:		
NÚMERO DE DIAS:	28	
FATOR MULTIPLICADOR:	001,00	001,00
FATOR DE POTÊNCIA:	93,09	

HISTORICO DE CONSUMO (kWh)

OUT/11	5910	ABR/12	5371
NOV/11	4226	MAI/12	5221
DEZ/11	5172	JUN/12	4562
JAN/12	3996	JUL/12	4344
FEV/12	3866	AGO/12	4304
MAR/12	5042	SET/12	4430

MÉDIA CONSUMO ANUAL: 4618

DESCRIÇÃO DA CONTA

TARIFA FAIXA CONSUMO	4884 kWH A R$	0,3972498 =	1.940,16
CONTRIBUICAO DE ILUMINACAO PUBLICA			408,21
MULTA POR ATRASO			35,11
ATUALIZACAO MONETARIA-CEB			1,12
JUROS - CEB			1,15
MULTA P/ATRASO CIP ATE 30 DIAS			20,41

CÓPIA DIGITALIZADO

MENSAGENS IMPORTANTES

ESTAO DISPONIVEIS NO NOSSO SITIO (www.ceb.com.br) AS DEMONSTRACOES CONTABEIS, SOCIETARIA E REGULATORIA DE 2011.

Reservado ao Fisco: 3D2D.4739.E23A.366A.C185.6383.DFA0.B226

COMPOSIÇÃO DA TARIFA

	R$	%
RES. ANEEL 166/05	947,42	46,83
ENERGIA:	277,56	19,19
DISTRIBUIÇÃO:	79,40	5,49
TRANSMISSÃO:	493,75	16,67
TRIBUTOS:	142,03	9,82
ENC. SETORIAIS:		

IMPOSTOS

BASE DE CÁLCULO (R$):	1.940,16
ALÍQUOTA(%) :	21,00
ICMS INCLUÍDO NO VALOR DA TARIFA (R$):	407,43
ICMS SOBRE O VALOR DA SUBVENÇÃO (R$):	0,00
VALOR TOTAL DO ICMS (R$) :	407,43
VALOR DO PIS/PASEP (R$) :	15,32
VALOR DO COFINS (R$) :	71,00

INDICADORES DE CONTINUIDADE

	DIC	FIC	DMIC	DICRI
APURADO MENSAL:	0,66	2,00	0,55	
LIMITE MENSAL:	4,83	3,30	2,69	
LIMITE TRIM.:	9,67	6,60		
LIMITE ANUAL:	18,86	12,95		

CONJ. ELÉT.: BRASILIA NORTE
MÊS DE REF.: 08/2012

ENCARGO DE USO DO SISTEMA DE DISTRIBUIÇÃO

R$: [illegible]
MÊS DE REF.: 08/2012

TRIBUNAL SUPERIOR ELEITORAL
Fls: 000441

4o. OFICIO DE NOTAS DE BRASILIA
Autentico esta copia, conforme Art. 7.V da Lei 8935/94.
BRASILIA/DF, 17 de Dezembro de 2012
019-HELIO AGOSTINHO
ESCREVENTE AUTORIZADO
Selo:TJDFT20120091005962UHIO
Disponivel no site www.tjdft.jus.br
WILSON JOSE DA SILVA

CEB DISTRIBUIÇÃO

SIA - ÁREA DE SERVIÇOS PÚBLICOS - LOTE C - CEP 71.215-902
BRASÍLIA - DF CNPJ: 07.522.669/0001-92 CF/DF 07.468.895/001-97
REGIME ESPECIAL -- ATO DECLARATÓRIO Nº 021/2006
NUESP/GEESP/DITRI/SUREC/SEF

SEU CÓDIGO
5042-4

NF / FATURA DE ENERGIA ELÉTRICA / SERVIÇOS SÉRIE U Nº 000447492

PARTIDO SOCIALISTA BRASILEIRO
CLN 304 BL A LJ
BRASILIA
CEP: 70.736-510

A TARIFA SOCIAL DE ENERGIA ELÉTRICA – TSEE FOI CRIADA PELA LEI Nº 10.438, DE 26 DE ABRIL DE 2002.

CONTA MÊS	VENCIMENTO	CONSUMO (kWh)	TOTAL A PAGAR (R$)
OUT/2012	23/10/2012	259	110,38

DATAS DAS LEITURAS	
ATUAL:	08/10/2012
ANTERIOR:	10/09/2012
APRESENTAÇÃO:	08/10/2012
PRÓXIMO MÊS:	08/11/2012

DADOS DA UNIDADE CONSUMIDORA	
CNPJ/CPF:	00142169700137
CLASSIFICAÇÃO:	COMERCIAL
LIGAÇÃO:	TRIFASICA
MEDIDOR(ES):	00000668971

LEITURAS DE ENERGIA	kWh	kVArh
ATUAL:	26164	
ANTERIOR:	25905	
CONSUMO:	259	
RESÍDUO DE CONSUMO:		
NÚMERO DE DIAS:	28	
FATOR MULTIPLICADOR:	001,00	
FATOR DE POTÊNCIA:		

HISTÓRICO DE CONSUMO (kWh)			
OUT/11	206	ABR/12	286
NOV/11	122	MAI/12	300
DEZ/11	412	JUN/12	268
JAN/12	231	JUL/12	223
FEV/12	175	AGO/12	166
MAR/12	273	SET/12	188
MÉDIA CONSUMO ANUAL:		241	

DESCRIÇÃO DA CONTA

TARIFA FAIXA CONSUMO	259 kWH A R$	0,3770208 =	97,64
CONTRIBUICAO DE ILUMINACAO PUBLICA			11,58
MULTA POR ATRASO			1,31
ATUALIZACAO MONETARIA-CEB			0,04
JUROS - CEB			0,04
MULTA P/ATRASO CIP ATE 30 DIAS			0,57

COMERCIALIZADO

4o. OFICIO DE NOTAS DE BRASILIA
Atesto esta cópia, conforme Art. 7-V Lei 8935/94.
BRASILIA/DF, 17 de Dezembro de 2012
OTAIR HELIO HENRINCA
ESCREVENTE AUTORIZADO
Selo TJDFT20120091806LOWDWA
Disponivel no site www.tjdft.jus.br
WILSON JOSE DA SILVA

MENSAGENS IMPORTANTES

ESTAO DISPONIVEIS NO NOSSO SITIO (www.ceb.com.br) AS DEMONSTRACOES CONTABEIS, SOCIETARIA E REGULATORIA DE 2011.

Reservado ao Fisco: 8959.DB89.B7A1.691C.19BF.0F9C.B83C.0E98

COMPOSIÇÃO DA TARIFA	R$	%
RES. ANEEL 166/05	56,25	51,46
ENERGIA:	14,72	19,19
DISTRIBUIÇÃO:	4,21	5,49
TRANSMISSÃO:	20,93	14,04
TRIBUTOS:	7,53	9,82
ENC. SETORIAIS:		

IMPOSTOS	
BASE DE CÁLCULO (R$):	97,64
ALÍQUOTA(%) :	17,00
ICMS INCLUÍDO NO VALOR DA TARIFA (R$):	16,59
ICMS SOBRE O VALOR DA SUBVENÇÃO (R$):	0,00
VALOR TOTAL DO ICMS (R$) :	16,59
VALOR DO PIS/PASEP (R$) :	0,77
VALOR DO COFINS (R$) :	3,57

INDICADORES DE CONTINUIDADE	DIC	FIC	DMIC	DICRI
APURADO MENSAL:	0,66	2,00	0,55	
LIMITE MENSAL:	4,83	3,30	2,69	
LIMITE TRIM.:	9,67	6,60		
LIMITE ANUAL:	18,86	12,95		

CONJ. ELÉT.: BRASILIA NORTE
MÊS DE REF.: 08/2012

ENCARGO DE USO DO SISTEMA DE DISTRIBUIÇÃO	
R$:	20,01
MÊS DE REF.:	08/2012

15/10/2012 - BANCO DO BRASIL - 16:42:27
481119600 0610

COMPROVANTE DE PAGAMENTOS COM COD.BARRA

Convenio CEB		
Codigo de Barras	83680000001-7	11180005284-2
	81005042595-0	00504251210-2
Data do pagamento		15/10/2012
Valor em Dinheiro		111,18
Valor em Cheque		0,00
Valor Total		111,18

NR.AUTENTICACAO 2.85C.843.F96.78F.D22

BRASILIA/DF, 17 de Dezembro de 2012

019-HELIO MENDONCA
ESCREVENTE AUTORIZADO
Selo:TJDFT20120091808535STGJ
Disponivel no site www.tjdft.jus.br
WILSON JOSE DA SILVA

Hélio Mendonça
4º Ofício de Notas de Brasília-DF
Escrevente Autorizado

4o. OFICIO DE NOTAS DE BRASILIA

Autentico esta copia, conforme Art. 7,V da Lei 8935/94.
BRASILIA/DF, 17 de Dezembro de 2012

019-HELIO MENDONCA
ESCREVENTE AUTORIZADO
Selo:TJDFT20120091808585BASFI
Disponivel no site www.tjdft.jus.br
WILSON JOSE DA SILVA

TRIBUNAL SUPERIOR ELEITORAL
Fls: 000443

15/10/2012 - BANCO DO BRASIL - 16:42:27
481119600 0610

COMPROVANTE DE PAGAMENTOS COM COD.BARRA

Convenio CEB		
Codigo de Barras	83680000001-7	11180005284-2
	81005042595-0	00504251210-2
Data do pagamento		15/10/2012
Valor em Dinheiro		111,18
Valor em Cheque		0,00
Valor Total		111,18

NR.AUTENTICACAO 2.85C.843.F96.78F.D22

4o. OFICIO DE NOTAS DE BRASILIA

Autentico esta copia, conforme Art. 7,V da Lei 8935/94.
BRASILIA/DF, 17 de Dezembro de 2012

019-HELIO MENDONCA
ESCREVENTE AUTORIZADO
Selo:TJDFT20120091808615NWD
Disponivel no site www.tjdft.jus.br
WILSON JOSE DA SILVA

CÓPIA

TRIBUNAL SUPERIOR ELEITORAL
Fls: 000444

Comp	Banco	Agência	DV	C1	Conta	C2	Série	Cheque N.o	C3	
452	001	3604	8	6	412.231-3	6	800	856056	0	(R$ 2.815,47)

Pague por este cheque a quantia de DOIS MIL, OITOCENTOS E QUINZE REAIS E QUARENTA E SETE

CENTAVOS) $$$$

20/11/2012 - BANCO DO BRASIL - 11:59:22
481119600 0104

COMPROVANTE DE PAGAMENTOS COM COD.BARRA

Convenio CEB		
Codigo de Barras	83610000026-1	83360005284-3
	71005042471-6	00504241211-3
Data do pagamento		20/11/2012
Valor em Dinheiro		2.683,36
Valor em Cheque		0,00
Valor Total		2.683,36

NR.AUTENTICACAO 6.45A.4DA.D54.AA0.154

4o. OFICIO DE NOTAS DE BRASILIA

Autentico esta copia, conforme Art. 7,V da Lei 8935/94.
BRASILIA/DF, 18 de Dezembro de 2012

019-HELIO HENRIQUE
ESCREVENTE AUTORIZADO
Selo:TJDFT20120091[illegible]
Disponivel no site www.tjdft.jus.br
DIEGO LIMA DE CARVALHO

20/11/2012 - BANCO DO BRASIL - 11:59:22
481119600 0104

COMPROVANTE DE PAGAMENTOS COM COD.BARRA

Convenio CEB		
Codigo de Barras	83610000026-1	83360005284-3
	71005042471-6	00504241211-3
Data do pagamento		20/11/2012
Valor em Dinheiro		2.683,36
Valor em Cheque		0,00
Valor Total		2.683,36

NR.AUTENTICACAO 6.45A.4DA.D54.AA0.154

TRIBUNAL SUPERIOR ELEITORAL
Fls: 000445
CADASTRO

4o. OFICIO DE NOTAS DE BRASILIA

Autentico esta copia, conforme Art. 7,V da Lei 8935/94.
BRASILIA/DF, 18 de Dezembro de 2012

019-HELIO HENRIQUE
ESCREVENTE AUTORIZADO
Selo:TJDFT20120091[illegible]
Disponivel no site www.tjdft.jus.br
DIEGO LIMA DE CARVALHO

CEB DISTRIBUIÇÃO

SIA - ÁREA DE SERVIÇOS PÚBLICOS - LOTE D - CEP 71215-905
BRASÍLIA - DF CNPJ : 07.522.669/0001-92 CF/DF 07.468.935/001-97
REGIME ESPECIAL - ATO DECLARATÓRIO Nº 021/2008
NUESP/GEESP/DITRI/SUREC/SEF
NF / FATURA DE ENERGIA ELÉTRICA / SERVIÇOS SÉRIE U Nº 000448723

SEU CÓDIGO
50424-6

PARTIDO SOCIALISTA BRASILEIRO
CLN 304 BL A PV SUPER
BRASILIA
CEP: 70.736-510

A TARIFA SOCIAL DE ENERGIA ELÉTRICA – TSEE FOI CRIADA PELA LEI Nº 10.438, DE 26 DE ABRIL DE 2002.

CONTA MÊS	VENCIMENTO	CONSUMO (kWh)	TOTAL A PAGAR (R$)
NOV/2012	27/11/2012	5695	2.686,36

DATAS DAS LEITURAS

ATUAL:	08/11/2012
ANTERIOR:	08/10/2012
APRESENTAÇÃO:	08/11/2012
PRÓXIMO MÊS:	10/12/2012

DADOS DA UNIDADE CONSUMIDORA

CNPJ/CPF:	001421697000137
Nº DA UC:	50739
CLASSIFICAÇÃO:	COMERCIAL/TRI
MEDIDOR(ES):	00001232853/00001232853

LEITURAS DE ENERGIA

	kWh	kVArh
ATUAL:	96507	45424
ANTERIOR:	90812	43450
CONSUMO:	5695	1974
RESÍDUO DE CONSUMO:		
NÚMERO DE DIAS:	31	
FATOR MULTIPLICADOR:	001,00	001,00
FATOR DE POTÊNCIA:	94,48	

HISTÓRICO DE CONSUMO (kWh)

NOV/11	4226	MAI/12	5221
DEZ/11	5172	JUN/12	4562
JAN/12	3996	JUL/12	4344
FEV/12	3866	AGO/12	4304
MAR/12	5042	SET/12	4430
ABR/12	5371	OUT/12	4884

MÉDIA CONSUMO ANUAL: 4740

DESCRIÇÃO DA CONTA

TARIFA FAIXA CONSUMO	5695 kWH A R$	0,3995005 =	2.275,15
CONTRIBUICAO DE ILUMINACAO PUBLICA			408,21

1º OFICIO DE NOTAS DE BRASILIA
Autentico esta copia, conforme Art. 7,V da Lei 8935/94.
BRASILIA/DF, 18 de Dezembro de 2012
019-HELIO MENDONCA
ESCREVENTE AUTORIZADO
Selo: TJDFT20120091809804AUAB
Disponivel no site www.tjdft.jus.br
LIMA DE CARVALHO

MENSAGENS IMPORTANTES

Reservado ao Fisco: 2566.F967.81CE.7D87.95F9.899B.CA95.D386

COMPOSIÇÃO DA TARIFA

RES. CEL 166/05	R$	%
ENERGIA:	1.104,72	48,55
DISTRIBUIÇÃO:	323,65	19,19
TRANSMISSÃO:	92,59	5,49
TRIBUTOS:	588,57	16,95
ENC. SETORIAIS:	165,62	9,82

IMPOSTOS

BASE DE CÁLCULO (R$):	2.275,15
ALÍQUOTA(%) :	21,00
ICMS INCLUÍDO NO VALOR DA TARIFA (R$):	477,78
ICMS SOBRE O VALOR DA SUBVENÇÃO (R$):	0,00
VALOR TOTAL DO ICMS (R$) :	477,78
VALOR DO PIS/PASEP (R$) :	19,79
VALOR DO COFINS (R$) :	91,00

INDICADORES DE CONTINUIDADE

	DIC	FIC	DMIC	DICRI
APURADO				
MENSAL:	0,00	0,00	0,00	
LIMITE				
MENSAL:	4,83	3,30	2,69	
TRIM.:	9,67	6,60		
ANUAL:	18,86	12,95		

CONJ. ELÉT.: BRASILIA NORTE
MÊS DE REF.: 09/2012

ENCARGO DE USO DO SISTEMA DE DISTRIBUIÇÃO

R$: 630,87
MÊS DE REF.: 09/2012

20/11/2012 - BANCO DO BRASIL - 11:59:26
481119600 0105

COMPROVANTE DE PAGAMENTOS COM COD.BARRA

Convenio CEB		
Codigo de Barras	83680000001-7	32110005284-4
	71005042588-7	00504251211-0
Data do pagamento		20/11/2012
Valor em Dinheiro		132,11
Valor em Cheque		0,00
Valor Total		132,11

NR.AUTENTICACAO 8.4EC.2E9.63F.C7E.906

4o. OFICIO DE NOTAS DE BRASILIA

Autentico esta copia, conforme Art. 7.V da Lei 8935/94.
BRASILIA/DF, 18 de Dezembro de 2012

019-HELIO MENDONCA
ESCREVENTE AUTORIZADO
Selo:TJDFT20120091809763SKMX
Disponivel no site www.tjdft.jus.br
DIEGO LIMA DE CARVALHO

20/11/2012 - BANCO DO BRASIL - 11:59:26
481119600 0105

COMPROVANTE DE PAGAMENTOS COM COD.BARRA

Convenio CEB		
Codigo de Barras	83680000001-7	32110005284-4
	71005042588-7	00504251211-0
Data do pagamento		20/11/2012
Valor em Dinheiro		132,11
Valor em Cheque		0,00
Valor Total		132,11

NR.AUTENTICACAO 8.4EC.2E9.63F.C7E.906

4o. OFICIO DE NOTAS DE BRASILIA

Autentico esta copia, conforme Art. 7.V da Lei 8935/94.
BRASILIA/DF, 18 de Dezembro de 2012

019-HELIO MENDONCA
ESCREVENTE AUTORIZADO
Selo:TJDFT20120091809818KOPN
Disponivel no site www.tjdft.jus.br
DIEGO LIMA DE CARVALHO

CEB DISTRIBUIÇÃO

SIA - ÁREA DE SERVIÇOS PÚBLICOS - LOTE C - CEP 71.215-902
BRASÍLIA - DF CNPJ : 07.522.669/0001-92 CF/DF 07.488.835/001-97
RÉGIME ESPECIAL - ATO DECLARATÓRIO Nº 021/2006
NUESP/GEESP/DITRI/SUREC/SEF
NF / FATURA DE ENERGIA ELÉTRICA / SERVIÇOS SÉRIE U Nº 000448724

SEU CÓDIGO
50425-4

TRIBUNAL SUPERIOR ELEITORAL
Fls.: 000448
CPAEI/SJD

PARTIDO SOCIALISTA BRASILEIRO
CLN 304 BL A LJ
BRASILIA
CEP: 70.736-510

A TARIFA SOCIAL DE ENERGIA ELÉTRICA – TSEE FOI CRIADA PELA LEI Nº 10.438, DE 26 DE ABRIL DE 2002.

CONTA MÊS	VENCIMENTO	CONSUMO (kWh)	TOTAL A PAGAR (R$)
NOV/2012	27/11/2012	318	132,11

DATAS DAS LEITURAS

ATUAL:	08/11/2012
ANTERIOR:	08/10/2012
APRESENTAÇÃO:	08/11/2012
PRÓXIMO MÊS:	10/12/2012

DADOS DA UNIDADE CONSUMIDORA

CNPJ/CPF:	001421697000137
Nº DA UC:	50740
CLASSIFICAÇÃO:	COMERCIAL/TRI
MEDIDOR(ES):	00000668971

LEITURAS DE ENERGIA kWh kVArh

ATUAL:	26482
ANTERIOR:	26164
CONSUMO:	318
RESÍDUO DE CONSUMO:	
NÚMERO DE DIAS:	31
FATOR MULTIPLICADOR:	001,00
FATOR DE POTÊNCIA:	

HISTORICO DE CONSUMO (kWh)

NOV/11	122	MAI/12	300
DEZ/11	412	JUN/12	268
JAN/12	231	JUL/12	223
FEV/12	175	AGO/12	166
MAR/12	273	SET/12	188
ABR/12	286	OUT/12	259

MÉDIA CONSUMO ANUAL: 257

DESCRICAO DA CONTA

TARIFA FAIXA CONSUMO 318 kWH A R$ 0,3790476 = 120,53
CONTRIBUICAO DE ILUMINACAO PUBLICA 11,58

4o. OFICIO DE NOTAS DE BRASILIA
Autentico esta copia, conforme Art. 7,V da Lei 8935/94.
BRASILIA/DF, 18 de Dezembro de 2012
017-HELIO MENDONCA
ESCREVENTE AUTORIZADO
Selo:TJDFT20120091809925JQQR
Disponivel no site www.tjdft.jus.br
...LIMA DE CARVALHO

MENSAGENS IMPORTANTES

Reservado ao Fisco: 5DC3.AF76.0069.97F6.FB83.CEE9.D605.C33F

COMPOSICAO DA TARIFA

RES. ANEEL 166/05	R$	%
ENERGIA:	61,70	51,19
DISTRIBUIÇÃO:	18,07	19,19
TRANSMISSÃO:	5,17	5,49
TRIBUTOS:	26,35	14,31
ENC. SETORIAIS:	9,24	9,82

IMPOSTOS

BASE DE CÁLCULO (R$):	120,53
ALÍQUOTA(%) :	17,00
ICMS INCLUÍDO NO VALOR DA TARIFA (R$):	20,49
ICMS SOBRE O VALOR DA SUBVENÇÃO (R$):	0,00
VALOR TOTAL DO ICMS (R$) :	20,49
VALOR DO PIS/PASEP (R$) :	1,04
VALOR DO COFINS (R$) :	4,82

INDICADORES DE CONTINUIDADE

	DIC	FIC	DMIC	DICRI
APURADO				
MENSAL:	0,00	0,00	0,00	
LIMITE				
MENSAL:	4,83	3,30	2,69	
TRIM.:	9,67	6,60		
ANUAL:	18,86	12,95		

CONJ. ELÉT.: BRASILIA NORTE
MÊS DE REF.: 09/2012

ENCARGO DE USO DO SISTEMA DE DISTRIBUIÇAO

R$: 26,77
MÊS DE REF.: 09/2012

TRIBUNAL SUPERIOR ELEITORAL
000449
PRESTAÇÃO DE CONTAS

Comp	Banco	Agência	DV	C1	Conta	C2	Série	Cheque N.o	C3	
452	001	3804	8	6	412.231-3	6	600	856085	4	R$ (2.285,16)

Pague por este cheque a quantia de (DOIS MIL, DUZENTOS E OITENTA E CINCO REAIS E DEZESSEIS----------
CENTAVOS) $$$$

20/12/2012 - BANCO DO BRASIL - 16:49:40
481112905 0727

COMPROVANTE DE PAGAMENTOS COM COD.BARRA

Convenio CEB		
Codigo de Barras	83640000021-9	78900005284-3
	61005042464-3	00504241212-1
Data do pagamento		20/12/2012
Valor em Dinheiro		2.178,90
Valor em Cheque		0,00
Valor Total		2.178,90

NR.AUTENTICACAO 6.E97.3B5.74A.599.F4A

4o. OFICIO DE NOTAS DE BRASILIA

Autentico esta copia, conforme Art. 7,V da Lei 8935/94.
BRASILIA/DF, 01 de Janeiro de 2013

ESCREVENTE AUTORIZADO
Selo:TJDFT20130090383439YPHZ
Disponivel no site www.tjdft.jus.br
WILSON JOSE DA SILVA

20/12/2012 - BANCO DO BRASIL - 16:49:40
481112905 0727

COMPROVANTE DE PAGAMENTOS COM COD.BARRA

Convenio CEB		
Codigo de Barras	83640000021-9	78900005284-3
	61005042464-3	00504241212-1
Data do pagamento		20/12/2012
Valor em Dinheiro		2.178,90
Valor em Cheque		0,00
Valor Total		2.178,90

NR.AUTENTICACAO 6.E97.3B5.74A.599.F4A

4o. OFICIO DE NOTAS DE BRASILIA

Autentico esta copia, conforme Art. 7,V da Lei 8935/94.
BRASILIA/DF, 19 de Marco de 2013

019-HELIO MENDONCA
ESCREVENTE AUTORIZADO
Selo:TJDFT20130090383439YPHZ
Disponivel no site www.tjdft.jus.br
WILSON JOSE DA SILVA

TRIBUNAL SUPERIOR ELEITORAL
000450
CPAD/SJD

Marlon Froz da Silva
4º Ofício de Notas de Brasília-DF
Escrevente Autorizado

CONFERE COM O ORIGINAL

CEB DISTRIBUIÇÃO

SIA - ÁREA DE SERVIÇOS PÚBLICOS - LOTE 6 - CEP 71.215-02
BRASÍLIA - DF CNPJ : 07.522.669/0001-92 CF/DF 07.468.935/001-97
REGIME ESPECIAL - ATO DECLARATÓRIO Nº 021/2008
NUESP/GEESP/DITRI/SUREC/SEF
NF / FATURA DE ENERGIA ELÉTRICA / SERVIÇOS SÉRIE U Nº 000451956

SEU CÓDIGO 50424-6

PARTIDO SOCIALISTA BRASILEIRO
CLN 304 BL A PV SUPER
BRASILIA
CEP: 70.736-510

A TARIFA SOCIAL DE ENERGIA ELÉTRICA – TSEE FOI CRIADA PELA LEI Nº 10.438 DE 26 DE ABRIL DE 2002.

SUPERIOR ELEITORAL 000451 CPADI/SJD

CONTA MÊS	VENCIMENTO	CONSUMO (kWh)	TOTAL A PAGAR (R$)
DEZ/2012	27/12/2012	4455	2.178,90

DATAS DAS LEITURAS

ATUAL:	10/12/2012
ANTERIOR:	08/11/2012
APRESENTAÇÃO:	10/12/2012
PRÓXIMO MÊS:	09/01/2013

DADOS DA UNIDADE CONSUMIDORA

CNPJ/CPF:	00142169/000137
Nº DA UC:	50739
CLASSIFICAÇÃO:	COMERCIAL/TRI
MEDIDOR(ES):	00001232853/00001232853

LEITURAS DE ENERGIA

	kWh	kVArh
ATUAL:	100962	47084
ANTERIOR:	96507	45424
CONSUMO:	4455	1660
RESÍDUO DE CONSUMO:		
NÚMERO DE DIAS:	32	
FATOR MULTIPLICADOR:	001,00	001,00
FATOR DE POTÊNCIA:	93,70	

HISTÓRICO DE CONSUMO (kWh)

DEZ/11	5172	JUN/12	4562
JAN/12	3996	JUL/12	4344
FEV/12	3866	AGO/12	4304
MAR/12	5042	SET/12	4430
ABR/12	5371	OUT/12	4884
MAI/12	5221	NOV/12	5695

MÉDIA CONSUMO ANUAL: 4680

DESCRIÇÃO DA CONTA

TARIFA FAIXA CONSUMO 4455 kWH A R$ 0,3974630 = 1.770,69
CONTRIBUICAO DE ILUMINACAO PUBLICA 408,21

4o. OFICIO DE NOTAS DE BRASILIA
Autentico esta conta, conforme Art. 7,V da Lei 8935/94.
BRASILIA/DF, 1[illegible] de Março de 2013
[illegible]19-HELIO MENDONCA
ESCREVENTE AUTORIZADO
Selo:TJDFT2[illegible]83433MNYT
[illegible] www.tjdft.jus.br
WILSON JOSE DA SILVA

MENSAGENS IMPORTANTES

Reservado ao Fisco: DA89.53EE.1A0E.8012.6791.48C0.30F2.DEDE

COMPOSICAO DA TARIFA

	R$	%
RES. [illegible]EEL 166/05	864,19	48,80
ENERGIA:	253,18	19,19
DISTRIBUIÇÃO:	72,43	5,49
TRANSMISSÃO:	451,33	16,70
TRIBUTOS:	129,56	9,82
ENC. SETORIAIS:		

IMPOSTOS

BASE DE CÁLCULO (R$):	1.770,69
ALÍQUOTA(%) :	21,00
ICMS INCLUÍDO NO VALOR DA TARIFA (R$):	371,84
ICMS SOBRE O VALOR DA SUBVENÇÃO (R$):	0,00
VALOR TOTAL DO ICMS (R$) :	371,84
VALOR DO PIS/PASEP (R$) :	14,16
VALOR DO COFINS (R$) :	65,33

INDICADORES DE CONTINUIDADE

	DIC	FIC	DMIC	DICRI
APURADO MENSAL:	2,08	3,00	1,11	
LIMITE MENSAL:	4,83	3,30	2,69	
TRIM.:	9,67	6,60		
ANUAL:	18,86	12,95		

CONJ. ELÉT.: BRASILIA NORTE
MÊS DE REF.: 10/2012

ENCARGO DE USO DO SISTEMA DE DISTRIBUICAO

R$: [illegible]
MÊS DE REF.: 10/2012

20/12/2012 - BANCO DO BRASIL - 16:49:23
481112905 0725

COMPROVANTE DE PAGAMENTOS COM COD.BARRA

Convenio CEB		
Codigo de Barras	83610000001-4	06260005284-9
	61005042571-5	00504251212-8
Data do pagamento		20/12/2012
Valor em Dinheiro		106,26
Valor em Cheque		0,00
Valor Total		106,26

NR.AUTENTICACAO 6.31A.255.6F1.A16.932

4o. OFICIO DE NOTAS DE BRASILIA

Autentico esta copia, conforme Art. 7,V da Lei 8935/94.
BRASILIA/DF, 01 de Janeiro de 2013

OTA-HELIO MENDONCA
ESCREVENTE AUTORIZADO
Selo:TJDFT20130090002911NDDE
Disponivel no site www.tjdft.jus.br
WILSON JOSE DA SILVA

20/12/2012 - BANCO DO BRASIL - 16:49:23
481112905 0725

COMPROVANTE DE PAGAMENTOS COM COD.BARRA

Convenio CEB		
Codigo de Barras	83610000001-4	06260005284-9
	61005042571-5	00504251212-8
Data do pagamento		20/12/2012
Valor em Dinheiro		106,26
Valor em Cheque		0,00
Valor Total		106,26

NR.AUTENTICACAO 6.31A.255.6F1.A16.932

4o. OFICIO DE NOTAS DE BRASILIA

Autentico esta copia, conforme Art. 7,V da Lei 8935/94.
BRASILIA/DF, 19 de Marco de 2013

OTA-HELIO MENDONCA
ESCREVENTE AUTORIZADO
Selo:TJDFT20130090383429WIPU
Disponivel no site www.tjdft.jus.br
WILSON JOSE DA SILVA

CONTABILIZADO

CEB DISTRIBUIÇÃO

BRASÍLIA - DF CNPJ : 07.522.669/0001-92 CF/DF 07.468.935/001-97
REGIME ESPECIAL - ATO DECLARATÓRIO Nº 021/2006
NUESP/GEESP/DITRI/SUREC/SEF
NF / FATURA DE ENERGIA ELÉTRICA / SERVIÇOS SÉRIE U Nº 000451957

50425-4

PARTIDO SOCIALISTA BRASILEIRO
CIN 304 BL A LJ
BRASILIA
CEP: 70 736-510

A TARIFA SOCIAL DE ENERGIA ELÉTRICA – TSEE FOI CRIADA PELA LEI Nº 10.438, DE 26 DE ABRIL DE 2002.

000453

CONTA MÊS	VENCIMENTO	CONSUMO (kWh)	TOTAL A PAGAR (R$)
DEZ/2012	27/12/2012	251	106,26

DATAS DAS LEITURAS

ATUAL:	10/12/2012
ANTERIOR:	08/11/2012
APRESENTAÇÃO:	10/12/2012
PRÓXIMO MÊS:	09/01/2013

DADOS DA UNIDADE CONSUMIDORA

CNPJ/CPF:	00142169700137
Nº DA UC:	50740
CLASSIFICAÇÃO:	COMERCIAL/TRI
MEDIDOR(ES):	00000668971

LEITURAS DE ENERGIA

	kWh	kVArh
ATUAL:	26733	
ANTERIOR:	26482	
CONSUMO:	251	
RESÍDUO DE CONSUMO:		
NÚMERO DE DIAS:	32	
FATOR MULTIPLICADOR:	001,00	
FATOR DE POTÊNCIA:		

HISTORICO DE CONSUMO (kWh)

DEZ/11	412	JUN/12	268
JAN/12	231	JUL/12	223
FEV/12	175	AGO/12	166
MAR/12	273	SET/12	188
ABR/12	286	OUT/12	259
MAI/12	300	NOV/12	318

MÉDIA CONSUMO ANUAL: 243

DESCRICAO DA CONTA

TARIFA FAIXA CONSUMO	251 kWH A R$	0,3772129 =	94,68
CONTRIBUICAO DE ILUMINACAO PUBLICA			11,58

4o. OFICIO DE NOTAS DE BRASILIA

Autentico esta copia, conforme Art. 7,V da Lei 8935/94.
BRASILIA/DF, 19 de Março de 2013

019-HELIO MENDONCA
ESCREVENTE AUTORIZADO
Selo:TJDFT20130090383420TEOJ
Disponivel no site www.tjdft.jus.br
WILSON JOSE DA SILVA

MENSAGENS IMPORTANTES

CDI

Reservado ao Fisco: 1F1D.A89B.7D8F.3460.2C60.7492.6D72.3950

COMPOSIÇÃO DA TARIFA

	R$	%
RES. ANEEL 166/05	48,71	51,44
ENERGIA:	14,26	19,19
DISTRIBUIÇÃO:	4,08	5,49
TRANSMISSÃO:	20,33	14,06
TRIBUTOS:	7,30	9,82
ENC. SETORIAIS:		

IMPOSTOS

BASE DE CÁLCULO (R$):	94,68
ALÍQUOTA(%) :	17,00
ICMS INCLUÍDO NO VALOR DA TARIFA (R$):	16,09
ICMS SOBRE O VALOR DA SUBVENÇÃO (R$):	0,00
VALOR TOTAL DO ICMS (R$) :	16,09
VALOR DO PIS/PASEP (R$) :	0,75
VALOR DO COFINS (R$) :	3,49

INDICADORES DE CONTINUIDADE

	DIC	FIC	DMIC	DICRI
APURADO MENSAL:	2,08	3,00	1,11	
LIMITE MENSAL:	4,83	3,30	2,69	
TRIM.:	9,67	6,60		
ANUAL:	18,86	12,95		

CONJ. ELÉT.: BRASILIA NORTE
MÊS DE REF.: 10/2012

ENCARGO DE USO DO SISTEMA DE DISTRIBUIÇÃO

R$: 30,00
MÊS DE REF.: 10/2012

Tribunal Superior Eleitoral
Fls. 454
CPADI

Tribunal Superior Eleitoral
SECRETARIA JUDICIÁRIA

PRESTAÇÃO DE CONTAS Nº 244-66.2013.6.00.0000

TERMO DE ENCERRAMENTO

Aos dezesseis dias do mês de maio do ano de dois mil e treze, procedi ao encerramento do anexo 10, à fl. 454

Eu, Ítala Mª A. S. de Oliveira Chefe da Seprom, da Coordenadoria de Registros Partidários, Autuação e Distribuição - CPADI, lavrei o presente termo.