Tribunal Superior Eleitoral
Fls. 02

Tribunal Superior Eleitoral
SECRETARIA JUDICIÁRIA

PRESTAÇÃO DE CONTAS Nº 310-12.2014.6.00.0000

TERMO DE ABERTURA

Aos oito dias do mês de maio do ano de dois mil e quatorze, procedi à abertura do anexo 13, à fl. 02.

Eu, Elismara Silva Neiva, Matr. 5000810, da Coordenadoria de Registros Partidários, Autuação e Distribuição - CPADI, lavrei o presente termo.

PSB

PC 2013 – Diretório Nacional

TRIBUNAL SUPERIOR ELEITORAL
Fls 000003
CPAD/SJD

3.1.2.01.01.04.00

Previdência Social

Comp	Banco	Agência	DV	C1	Conta	C2	Série	Cheque N.o	C3	
452	001	3604	8	6	412.231-5	6	800	856125	7	R$ (36.402,51)

TRIBUNAL SUPERIOR ELEITORAL
Fls. 000004
CPAD/TSJD

Pague por este cheque a quantia de (TRINTA E SEIS MIL, QUATROCENTOS E DOIS REAIS E CINQUENTA E UM-CENTAVOS) $$$$

18/01/2013 - BANCO DO BRASIL 15:36:51
481119333 0342
COMPROVANTE DE PAGAMENTO DE GPS

DATA DO PAGAMENTO	18/01/2013
IDENTIFICADOR	14216970001 37
CODIGO DE PAGAMENTO	2100
COMPETENCIA	12/2012
VALOR DA CONTRIBUICAO	31.328,04
VALOR OUTRAS ENTIDADES	5.074,47
VALOR TOTAL	36.402,51

NR.AUTENTICACAO 6.083.054.C96.F2A.DC4
LEIA NO VERSO COMO CONSERVAR ESTE DOCUMENTO,
ENTRE OUTRAS INFORMACOES.

18/01/2013 - BANCO DO BRASIL 15:36:51
481119333 0342
COMPROVANTE DE PAGAMENTO DE GPS

DATA DO PAGAMENTO 18/01/2013
IDENTIFICADOR 14216970001 37
CODIGO DE PAGAMENTO 2100
COMPETENCIA 12/2012
VALOR DA CONTRIBUICAO 31.328,04
VALOR OUTRAS ENTIDADES 5.074,47
VALOR TOTAL 36.402,51

NR.AUTENTICACAO 6.083.054.C96.F2A.DC4
LEIA NO VERSO COMO CONSERVAR ESTE DOCUMENTO,
ENTRE OUTRAS INFORMACOES.

TRIBUNAL SUPERIOR ELEITORAL
Fls 000004

4o. OFÍCIO DE NOTAS DE BRASÍLIA
Autentico esta cópia, em Forma Art. [illegible]
da Lei 8935/94.
BRASILIA-DF, [illegible] de 2013
019-HELENA [illegible]
ESCREVENTE [illegible]
Selo:TJDFT20130090094[illegible]
Disponível no site www.tjdft.jus.br
WELSON JOSE DA SILVA

PREVIDÊNCIA SOCIAL INSTITUTO NACIONAL DO SEGURO SOCIAL **GUIA DA PREVIDÊNCIA SOCIAL - GPS**		3. Código de Pagamento	2100
		4. Competência	12/2012
		5. Identificação	01.421.697/0001-37
1. Nome ou Razão Social/Fone/Endereço: P S B - PARTIDO SOCIALISTA BRASILEIRO (0xx61)3326-0722 ST SHC/N C L QD 304 BL A NR 63 SALAS 101 A 112 - ASA NORTE BRASILIA-DF-70736-510		6. Valor do INSS	31.328,04
		7.	
		8.	
2. Vencimento (Uso exclusivo INSS)		9. Valor Outras Entidades	5.074,47
ATENÇÃO: É vedada a utilização de GPS para recolhimento de receita de valor inferior ao estipulado e Resolução publicada pelo INSS. A receita que resultar valor inferior deverá ser adicionada à contribuição c importância correspondente nos meses subsequentes, até que o total seja igual ou superior ao valor mínim fixado.		10. Atm/Multa e Juros	0,00
		11. TOTAL	**36.402,51**
Empresa: 056 FPAS: 566 VENC/TO: 18/01/2013 / Rat: 1% / Fap: 1,0000 / Terc: 4,50%		12. Autenticação Bancária	

Ofício de Notas de Brasília-DF
DOCUMENTO AUTENTICADO

4o. OFICIO DE NOTAS DE BRASILIA

Autentico esta copia, conforme Art. 7,V da Lei 8935/94.
BRASILIA/DF, 26 de Dezembro de 2013

019-HELIO MENDONCA
ESCREVENTE AUTORIZADO
Selo: TJDFT20130091844S1AJZV
Disponivel no site www.tjdft.jus.br
KELVIN DE OLIVEIRA SILVA

Aroldo de Souza Araújo
4º Ofício de Notas do DF
Escrevente Autorizado

Comp	Banco	Agência	DV	C1	Conta	C2	Série	Cheque N.º	C3	
452	001	3604	8	6	412.231-3	6	800	856151	6	R$ (38.509,64)

TRIBUNAL SUPERIOR ELEITORAL
Fls 000005
CPAD/SJD

Pague por este cheque a quantia de (TRINTA E OITO MIL, QUINHENTOS E NOVE REAIS E SESSENTA E QUATRO CENTAVOS) $$$$

20/02/2013 - BANCO DO BRASIL - 16:06:34
481112905 0414
COMPROVANTE DE PAGAMENTO DE GPS

DATA DO PAGAMENTO	20/02/2013
IDENTIFICADOR	1421697000137
CODIGO DE PAGAMENTO	2100
COMPETENCIA	01/2013
VALOR DA CONTRIBUICAO	33.143,75
VALOR OUTRAS ENTIDADES	5.365,89
VALOR TOTAL	38.509,64

NR.AUTENTICACAO E.243.551.D7C.DEC.9FE
LEIA NO VERSO COMO CONSERVAR ESTE DOCUMENTO,
ENTRE OUTRAS INFORMACOES.

4º OFICIO DE NOTAS DE BRASILIA
Autentico esta copia, conforme Art. 7.º da Lei 9935/94.
BRASILIA/DF, 28 de Fevereiro de 2013
[illegible]
ESCREVENTE AUTORIZADO
Selo: TJDFT2013[illegible]LTKC
Disponível no site www.tjdft.jus.br
SANDRO ROMUALDO DE [illegible]EIRA BARBOZA

20/02/2013 - BANCO DO BRASIL - 16:06:34
481112905 0414
COMPROVANTE DE PAGAMENTO DE GPS

DATA DO PAGAMENTO	20/02/2013
IDENTIFICADOR	1421697000137
CODIGO DE PAGAMENTO	2100
COMPETENCIA	01/2013
VALOR DA CONTRIBUICAO	33.143,75
VALOR OUTRAS ENTIDADES	5.365,89
VALOR TOTAL	38.509,64

NR.AUTENTICACAO E.243.551.D7C.DEC.9FE
LEIA NO VERSO COMO CONSERVAR ESTE DOCUMENTO,
ENTRE OUTRAS INFORMACOES.

TRIBUNAL SUPERIOR ELEITORAL
Fls 000006
CFADI/SJD

PREVIDÊNCIA SOCIAL	**PREVIDÊNCIA SOCIAL** INSTITUTO NACIONAL DO SEGURO SOCIAL **GUIA DA PREVIDÊNCIA SOCIAL - GPS**	3. Código de Pagamento	2100
		4. Competência	01/2013
		5. Identificação	01.421.697/0001-37
1. Nome ou Razão Social/Fone/Endereço: P S B - PARTIDO SOCIALISTA BRASILEIRO (0xx61)3326-0722 ST SHC/N C L QD 304 BL A NR 63 SALAS 101 A 112 - ASA NORTE BRASILIA-DF-70736-510		6. Valor do INSS	33.143,75
		7.	
		8.	
2. Vencimento (Uso exclusivo INSS)		9. Valor Outras Entidades	5.365,89
ATENÇÃO: É vedada a utilização de GPS para recolhimento de receita de valor inferior ao estipulado em Resolução publicada pelo INSS. A receita que resultar valor inferior deverá ser adicionada à contribuição ou importância correspondente nos meses subsequentes, até que o total seja igual ou superior ao valor mínimo fixado.		10. Atm/Multa e Juros	0,00
		11. TOTAL	**38.509,64**
Empresa: 056 FPAS: 566 VENC/TO: 20/02/2013 / Rat: 1% / Fap: 1,0000 / Terc: 4,50%		12. Autenticação Bancária	

Ofício de Notas de Brasília-DF
DOCUMENTO AUTENTICADO

4o. OFICIO DE NOTAS DE BRASILIA

Autentico esta copia, conforme Art. 7,V da Lei 8935/94.
BRASILIA/DF, 26 de Dezembro de 2013

019-HELIO MENDONCA
ESCREVENTE AUTORIZADO

Selo: TJDFT20130[illegible]1846516AGMK
Disponivel no site www.tjdft.jus.br
KELVIN DE OLIVEIRA SILVA

Aroldo de Souza Araújo
4º Ofício de Notas do DF
Escrevente Autorizado

Comp	Banco	Agência	DV	C1	Conta	C2	Série	Cheque N.o	C3	
452	001	3604	8	6	412.231-3	6	800	856193	1	R$ 37.788,00

TRIBUNAL SUPERIOR ELEITORAL

Pague por este cheque a quantia de (TRINTA E SETE MIL, SETECENTOS E OITENTA E OITO REAIS E NOVENTA E SEIS CENTAVOS) $$$$

20/03/2013 - BANCO DO BRASIL 15:51:58
481112905 0566
COMPROVANTE DE PAGAMENTO DE GPS

DATA DO PAGAMENTO	20/03/2013
IDENTIFICADOR	14216970000137
CODIGO DE PAGAMENTO	2100
COMPETENCIA	02/2013
VALOR DA CONTRIBUICAO	32.484,98
VALOR OUTRAS ENTIDADES	5.303,98
VALOR TOTAL	37.788,96

NR.AUTENTICACAO 0.F61.B52.E27.049.D9B
LEIA NO VERSO COMO CONSERVAR ESTE DOCUMENTO,
ENTRE OUTRAS INFORMACOES.

20/03/2013 - BANCO DO BRASIL 15:51:58
481112905 0566
COMPROVANTE DE PAGAMENTO DE GPS

DATA DO PAGAMENTO	20/03/2013
IDENTIFICADOR	142169/00013/
CODIGO DE PAGAMENTO	2100
COMPETENCIA	02/2013
VALOR DA CONTRIBUICAO	32,484,98
VALOR OUTRAS ENTIDADES	5.303,98
VALOR TOTAL	37.788,96

TRIBUNAL SUPERIOR ELEITORAL
Fls 0000070

NR.AUTENTICACAO 0.F61.B52.E27.049.D9B
LEIA NO VERSO COMO CONSERVAR ESTE DOCUMENTO,
ENTRE OUTRAS INFORMACOES.

4o. OFICIO DE NOTAS DE BRASILIA

Autentico esta copia, conforme Art. 7,V da Lei 8935/94.
BRASILIA/DF, 21 de Março de 2013

005-ARGILDO DE SOUZA ARAUJO
ESCREVENTE AUTORIZADO
Selo:TJDFT20130090397EEEGF
Disponivel no site www.tjdft.jus.br
WENDER MENDONCA DE AZEVEDO

PREVIDÊNCIA SOCIAL
INSTITUTO NACIONAL DO SEGURO SOCIAL
GUIA DA PREVIDÊNCIA SOCIAL - GPS

1. Nome ou Razão Social/Fone/Endereço:
P S B - PARTIDO SOCIALISTA BRASILEIRO (0xx61)3326-0722
ST SHC/N C L QD 304 BL A NR 63 SALAS 101 A 112 - ASA NORTE
BRASILIA-DF-70736-510

2. Vencimento (Uso exclusivo INSS)

ATENÇÃO: É vedada a utilização de GPS para recolhimento de receita de valor inferior ao estipulado e Resolução publicada pelo INSS. A receita que resultar valor inferior deverá ser adicionada à contribuição c importância correspondente nos meses subsequentes, até que o total seja igual ou superior ao valor mínim fixado.

3. Código de Pagamento	2100
4. Competência	02/2013
5. Identificação	01.421.697/0001-37
6. Valor do INSS	32.484,98
7.	
8.	
9. Valor Outras Entidades	5.303,98
10. Atm/Multa e Juros	0,00
11. TOTAL	**37.788,96**

12. Autenticação Bancária

Empresa: 056
FPAS: 566 VENC/TO: 20/03/2013
/ Rat: 1% / Fap: 1,0000 / Terc: 4,50%

4o. Ofício de Notas de Brasília-DF
DOCUMENTO AUTENTICADO

4o. OFICIO DE NOTAS DE BRASILIA

Autentico esta copia, conforme Art. 7,V da Lei 8935/94.
BRASILIA/DF: 26 de Dezembro de 2013

019-HELIO MENDONCA
ESCREVENTE AUTORIZADO
Selo: TJDFT20130092184651BCOBG
Disponivel no site www.tjdft.jus.br
KELVIN DE OLIVEIRA SILVA

Aroldo de Souza Araújo
4º Ofício de Notas do DF
Escrevente Autorizado

Comp	Banco	Agência	DV	C1	Conta	C2	Série	Cheque N.o	C3	
452	001	3604	8	6	412.231-3	6	800	856234	2	R$ (39.920,06)

Pague por este cheque a quantia de (TRINTA E NOVE MIL, NOVECENTOS E VINTE REAIS E SEIS CENTAVOS) $

$$$

22/04/2013 - BANCO DO BRASIL - 16:17:10
481119333 0433
COMPROVANTE DE PAGAMENTO DE GPS

DATA DO PAGAMENTO	22/04/2013
IDENTIFICADOR	1421697000137
CODIGO DE PAGAMENTO	2100
COMPETENCIA	03/2013
VALOR DA CONTRIBUICAO	34.827,16
ATM/MULTA/JUROS	131,73
VALOR OUTRAS ENTIDADES	5.092,90
VALOR TOTAL	40.051,79

NR.AUTENTICACAO A.CE5.103.C38.004.AD1
LEIA NO VERSO COMO CONSERVAR ESTE DOCUMENTO, ENTRE OUTRAS INFORMACOES.

4o. OFICIO DE NOTAS DE BRASILIA

Autentico esta copia, conforme Art. 7,V da Lei 8935/94.
BRASILIA/DF, 26 de Abril de 2013

019-HELIO MENDONCA
ESCREVENTE AUTORIZADO
Selo:TJDFT20130090593353STZU
Disponivel no site www.tjdft.jus.br
WENDER MENDONCA DE AZEVEDO

22/04/2013 - BANCO DO BRASIL - 16:17:10
481119333 0433
COMPROVANTE DE PAGAMENTO DE GPS

DATA DO PAGAMENTO	22/04/2013
IDENTIFICADOR	1421697000137
CODIGO DE PAGAMENTO	2100
COMPETENCIA	03/2013
VALOR DA CONTRIBUICAO	34.827,16
ATM/MULTA/JUROS	131,73
VALOR OUTRAS ENTIDADES	5.092,90
VALOR TOTAL	40.051,79

NR.AUTENTICACAO A.CE5.103.C38.004.AD1
LEIA NO VERSO COMO CONSERVAR ESTE DOCUMENTO, ENTRE OUTRAS INFORMACOES.

TRIBUNAL SUPERIOR ELEITORAL
Fls 000008
CPLD/SJD

MINISTÉRIO DA PREVIDÊNCIA SOCIAL - MPS INSTITUTO NACIONAL DO SEGURO SOCIAL - INSS SECRETARIA DA RECEITA PREVIDENCIÁRIA - SRP PREVIDÊNCIA SOCIAL **GUIA DA PREVIDÊNCIA SOCIAL - GPS**		3 - CÓDIGO DE PAGAMENTO	2100
		4 - COMPETÊNCIA	03/2013
		5 - IDENTIFICADOR	01.421.697/0001-37
1 - NOME OU RAZÃO SOCIAL / FONE / ENDEREÇO **C.N.P.J. 01.421.697/0001-37** PARTIDO SOCIALISTA BRASILEIRO ST SHC/NORTE COMERCIO LOCAL QD 304 BL A SALAS 101 A 11 ASA NORTE BRASILIA DISTRITO FEDERAL cep 70.736-510		6 - VALOR DO INSS	34.827,16
		7 -	
		8 -	
2 - VENCIMENTO (Uso exclusivo INSS)	22/04/2013	9 - VALOR OUTRAS ENTIDADES	5.092,90
ATENÇÃO: É vedada a utilização de GPS para recolhimento de receita de valor inferior ao estipulado em resolução publicada pelo INSS. A receita que resultar valor inferior deverá ser adicionada à contribuição ou importância correspondente nos meses subsequentes, até que o total seja igual ou superior ao valor mínimo fixado.		10 - ATM/MULTA E JUROS	131,73
		11 - TOTAL	40.051,79

AUTENTICAÇÃO BANCÁRIA

1ªVia-INSS -2ªVia CONTRIBUINTE

I Paga

4o. OFICIO DE NOTAS DE BRASILIA

Autentico esta copia, conforme Art. 7,V da Lei 8935/94.
BRASILIA/DF, 26 de Dezembro de 2013

019-HELIO BEXIONCA
ESCREVENTE AUTORIZADO
Selo: TJDFT20130091846123PDYX
Disponivel no site www.tjdft.jus.br
KELVIN DE OLIVEIRA SILVA

Aroldo de Souza Araújo
4º Ofício de Notas do DF
Escrevente Autorizado

Comp	Banco	Agência	DV	C1	Conta	C2	Série	Cheque N.o	C3
452	001	3604	8	6	412.231-3	6	800	856269	5

R$ (39.461,78)

Pague por este cheque a quantia de TRINTA E NOVE MIL, QUATROCENTOS E SESSENTA E UM REAIS E-------
SETENTA E OITO CENTAVOS) $$$$

20/05/2013 - BANCO DO BRASIL - 15:31:12
481112905 0483
COMPROVANTE DE PAGAMENTO DE GPS

DATA DO PAGAMENTO	20/05/2013
IDENTIFICADOR	1421697000137
CODIGO DE PAGAMENTO	2100
COMPETENCIA	04/2013
VALOR DA CONTRIBUICAO	34.002,42
VALOR OUTRAS ENTIDADES	5.459,36
VALOR TOTAL	39.461,78

NR.AUTENTICACAO 5.1C0.B26.FD1.2D8.212
LEIA NO VERSO COMO CONSERVAR ESTE DOCUMENTO, ENTRE OUTRAS INFORMACOES.

20/05/2013 - BANCO DO BRASIL - 15:31:12
481112905 0483
COMPROVANTE DE PAGAMENTO DE GPS

DATA DO PAGAMENTO	20/05/2013
IDENTIFICADOR	1421697000137
CODIGO DE PAGAMENTO	2100
COMPETENCIA	04/2013
VALOR DA CONTRIBUICAO	34.002,42
VALOR OUTRAS ENTIDADES	5.459,36
VALOR TOTAL	39.461,78

NR.AUTENTICACAO 5.1C0.B26.FD1.2D8.212
LEIA NO VERSO COMO CONSERVAR ESTE DOCUMENTO, ENTRE OUTRAS INFORMACOES.

TRIBUNAL SUPERIOR ELEITORAL
Fls 000010
CPAD/SJD

4o. OFICIO DE NOTAS DE BRASILIA
Autentico esta copia, conforme Art. 7,V da Lei 8935/94.
BRASILIA/DF, 22 de Maio de 2013
019-HELIO MENDONCA
ESCREVENTE AUTORIZADO
Selo:TJDFT20130090722R3RUCW
Disponivel no site www.tjdft.jus.br
WILSON JOSE DA SILVA

PREVIDÊNCIA SOCIAL
INSTITUTO NACIONAL DO SEGURO SOCIAL
GUIA DA PREVIDÊNCIA SOCIAL - GPS

1. Nome ou Razão Social/Fone/Endereço:
P S B - PARTIDO SOCIALISTA BRASILEIRO (0xx61)3326-0722
ST SHC/N C L QD 304 BL A NR 63 SALAS 101 A 112 - ASA NORTE
BRASILIA-DF-70736-510

2. Vencimento. (Uso exclusivo INSS)

ATENÇÃO: É vedada a utilização de GPS para recolhimento de receita de valor inferior ao estipulado e Resolução publicada pelo INSS. A receita que resultar valor inferior deverá ser adicionada à contribuição c importância correspondente nos meses subsequentes, até que o total seja igual ou superior ao valor mínir fixado.

3. Código de Pagamento	2100
4. Competência	04/2013
5. Identificação	01.421.697/0001-37
6. Valor do INSS	34.002,42
7.	
8.	
9. Valor Outras Entidades	5.459,36
10. Atm/Multa e Juros	0,00
11. TOTAL	**39.461,78**

12. Autenticação Bancária

Empresa: 056
FPAS: 566 VENC/TO: 20/05/2013
/ Rat: 1% / Fap: 1,0000 / Terc: 4,50%

Ofício de Notas de Brasília-DF
DOCUMENTO AUTENTICADO

4o. OFICIO DE NOTAS DE BRASILIA

Autentico esta copia conforme Art. 7,V da Lei 8935/94.
BRASILIA/DF, 16 de Dezembro de 2013

019-HELIO MENDONCA
ESCREVENTE AUTORIZADO

Selo: TJDFT20130031846530DBZN
Disponivel no site www.tjdft.jus.br
KELVIN DE OLIVEIRA SILVA

Aroldo de Souza Araújo
4º Ofício de Notas do DF
Escrevente Autorizado

TRIBUNAL SUPERIOR ELEITORAL
Fls 000011
CPAD/ISJD

Comp	Banco	Agência	DV	C1	Conta	C2	Série	Cheque N.o	C3	
452	001	3604	8	6	412.231-3	6	800	856330	6	R$41.530,43

Pague por este cheque a quantia de (QUARENTA E UM MIL, QUINHENTOS E TRINTA REAIS E QUARENTA E TRES CENTAVOS) $$$$

20/06/2013 - BANCO DO BRASIL - 11:53:06
481119333 0111
COMPROVANTE DE PAGAMENTO DE GPS

DATA DO PAGAMENTO	20/06/2013
IDENTIFICADOR	1421697000137
CODIGO DE PAGAMENTO	2100
COMPETENCIA	05/2013
VALOR DA CONTRIBUICAO	35.939,04
VALOR OUTRAS ENTIDADES	5.591,39
VALOR TOTAL	41.530,43

NR.AUTENTICACAO 0.ADC.CA4.E20.500.CD6
LEIA NO VERSO COMO CONSERVAR ESTE DOCUMENTO, ENTRE OUTRAS INFORMACOES.

4o. OFICIO DE NOTAS DE BRASILIA
Autenticação Art. 7,V da Lei 8935/94.
BRASILIA/DF, 25 de Junho de 2013
019-HELIO MENDONCA
ESCREVENTE AUTORIZADO
Selo:TJDFT20130090894832ZPI
Disponivel no site www.tjdft.jus.br
ALFREDO JOSE DE LIMA

20/06/2013 - BANCO DO BRASIL - 11:53:06
481119333 0111
COMPROVANTE DE PAGAMENTO DE GPS

DATA DO PAGAMENTO	20/06/2013
IDENTIFICADOR	1421697000137
CODIGO DE PAGAMENTO	2100
COMPETENCIA	05/2013
VALOR DA CONTRIBUICAO	35.939,04
VALOR OUTRAS ENTIDADES	5.591,39
VALOR TOTAL	41.530,43

NR.AUTENTICACAO 0.ADC.CA4.E20.500.CD6
LEIA NO VERSO COMO CONSERVAR ESTE DOCUMENTO, ENTRE OUTRAS INFORMACOES.

TRIBUNAL SUPERIOR ELEITORAL
5.591,39
Fls: 41.530,43
000012
CRADUSO

PREVIDÊNCIA SOCIAL	**PREVIDÊNCIA SOCIAL** INSTITUTO NACIONAL DO SEGURO SOCIAL **GUIA DA PREVIDÊNCIA SOCIAL - GPS**	3. Código de Pagamento	2100
		4. Competência	05/2013
		5. Identificação	01.421.697/0001-37
1. Nome ou Razão Social/Fone/Endereço: P S B - PARTIDO SOCIALISTA BRASILEIRO (0xx61)3326-0722 ST SHC/N C L QD 304 BL A NR 63 SALAS 101 A 112 - ASA NORTE BRASILIA-DF-70736-510		6. Valor do INSS	35.939,04
		7.	
		8.	
2. Vencimento (Uso exclusivo INSS)		9. Valor Outras Entidades	5.591,39
ATENÇÃO: É vedada a utilização de GPS para recolhimento de receita de valor inferior ao estipulado e Resolução publicada pelo INSS. A receita que resultar valor inferior deverá ser adicionada à contribuição c importância correspondente nos meses subsequentes, até que o total seja igual ou superior ao valor mínim fixado.		10. Atm/Multa e Juros	0,00
		11. TOTAL	**41.530,43**
Empresa: 056 FPAS: 566 VENC/TO: 20/06/2013 / Rat: 1% / Fap: 1,0000 / Terc: 4,50%		12. Autenticação Bancária	

4º Ofício de Notas de Brasília-DF
DOCUMENTO AUTENTICADO

4o. OFICIO DE NOTAS DE BRASILIA

Autentico esta copia, conforme Art. 7,V da lei 8935/94.
BRASILIA/DF, 26 de Dezembro de 2013

019-HELIO MENDONCA
ESCREVENTE AUTORIZADO
Selo: TJDFT20130020184854SHWNL
Disponivel no site www.tjdft.jus.br
KELVIN DE OLIVEIRA SILVA

Aroldo de Souza Araújo
4º Ofício de Notas do DF
Escrevente Autorizado

Compe	Banco	Agência	DV	DV	Conta	DC	Série	Cheque N.º	DC	R$
452	001	3604	8	6	412.231-3	6	600	856365	9	(45.224,98)

Pague por este cheque a quantia de (QUARENTA E CINCO MIL, DUZENTOS E VINTE E QUATRO REAIS E--------
NOVENTA E OITO CENTAVOS) **********e centavos acima

a PREVIDENCIA SOCIAL ou à sua ordem

BRASILIA-DF, 19 de JULHO

TRIBUNAL SUPERIOR ELEITORAL
Fls 000013
CPAD/SJD

BANCO DO BRASIL

PARLAMENTO DF
00.000.000/3105.49
CAM DEPUT ED PRINCIPAL

ICA-3604-20513-K

CONFECCAO: 05/2013

PARTIDO SOCIALISTA BRASILEIRO - PSB NACIONAL
CNPJ 01.421.697/0001-37
CLIENTE BANCARIO DESDE 06/1991

CONTABILIZADO

=001360468= 452856365= 430412231328

19/07/2013 - BANCO DO BRASIL - 16:23:57
481119333 0396
COMPROVANTE DE PAGAMENTO DE GPS

DATA DO PAGAMENTO	19/07/2013
IDENTIFICADOR	1421697000137
CODIGO DE PAGAMENTO	2100
COMPETENCIA	06/2013
VALOR DA CONTRIBUICAO	39.380,43
VALOR OUTRAS ENTIDADES	5.844,55
VALOR TOTAL	45.224,98

NR.AUTENTICACAO C.5C4.D71.171.4E1.1D3
LEIA NO VERSO COMO CONSERVAR ESTE DOCUMENTO,
ENTRE OUTRAS INFORMACOES.

4o. OFICIO DE NOTAS DE BRASILIA
Autentico esta copia, conforme Art. 7,V da Lei 8935/94.
BRASILIA/DF, 24 de Julho de 2013
[illegible]
SERVENTE AUTORIZADO
Selo [illegible]
[illegible] www.tjdft.jus.br
WILSON JOSE DA SILVA

19/07/2013 - BANCO DO BRASIL - 16:23:57
481119333 0396
COMPROVANTE DE PAGAMENTO DE GPS

DATA DO PAGAMENTO	19/07/2013
IDENTIFICADOR	1421697000137
CODIGO DE PAGAMENTO	2100
COMPETENCIA	06/2013
VALOR DA CONTRIBUICAO	39.380,43
VALOR OUTRAS ENTIDADES	5.844,55
VALOR TOTAL	45.224,98

NR.AUTENTICACAO C.5C4.D71.171.4E1.1D3
LEIA NO VERSO COMO CONSERVAR ESTE DOCUMENTO,
ENTRE OUTRAS INFORMACOES.

TRIBUNAL SUPERIOR ELEITORAL
Fl. 000014
CPADI/SJD

PREVIDÊNCIA SOCIAL INSTITUTO NACIONAL DO SEGURO SOCIAL **GUIA DA PREVIDÊNCIA SOCIAL - GPS**		3. Código de Pagamento	2100
		4. Competência	06/2013
		5. Identificação	01.421.697/0001-37
1. Nome ou Razão Social/Fone/Endereço: P S B - PARTIDO SOCIALISTA BRASILEIRO (0xx61)3326-0722 ST SHC/N C L QD 304 BL A NR 63 SALAS 101 A 112 - ASA NORTE BRASILIA-DF-70736-510		6. Valor do INSS	39.380,43
		7.	
		8.	
2. Vencimento (Uso exclusivo INSS)		9. Valor Outras Entidades	5.844,55
ATENÇÃO: É vedada a utilização de GPS para recolhimento de receita de valor inferior ao estipulado e Resolução publicada pelo INSS. A receita que resultar valor inferior deverá ser adicionada à contribuição c importância correspondente nos meses subsequentes, até que o total seja igual ou superior ao valor mínim fixado.		10. Atm/Multa e Juros	0,00
		11. TOTAL	**45.224,98**
Empresa: 056 FPAS: 566 VENC/TO: 19/07/2013 / Rat: 1% / Fap: 1,0000 / Terc: 4,50%		12. Autenticação Bancária	

4º Ofício de Notas de Brasília-DF
DOCUMENTO AUTENTICADO

4o. OFICIO DE NOTAS DE BRASILIA

Autentico esta copia, conforme Art. 7,V da Lei 8935/94.
BRASILIA/DF, 26 de Dezembro de 2013

019-HELIO MENDONCA
ESCREVENTE AUTORIZADO
Selo: TJDFT20130091846[illegible]GRSRF
Disponivel no site www.tjdft.jus.br
KELVIN DE OLIVEIRA SILVA

Aroldo de Souza Araújo
4º Ofício de Notas do DF
Escrevente Autorizado

Comp	Banco	Agência	DV	C1	Conta	C2	Série	Cheque N.o	C3	
452	001	3604	8	6	412.231-3	6	800	856392	6	(42.815,87)

Pague por este cheque a quantia de QUARENTA E DOIS MIL, OITOCENTOS E QUINZE REAIS E OITENTA E--- R$

SETE CENTAVOS) $$$$

19/08/2013 - BANCO DO BRASIL - 15:12:45
481119600 0391
COMPROVANTE DE PAGAMENTO DE GPS

DATA DO PAGAMENTO	19/08/2013
IDENTIFICADOR	1421697000137
CODIGO DE PAGAMENTO	2100
COMPETENCIA	07/2013
VALOR DA CONTRIBUICAO	37.096,05
VALOR OUTRAS ENTIDADES	5.719,82
VALOR TOTAL	42.815,87

NR.AUTENTICACAO 5.693.50E.DDB.40A.EEB
LEIA NO VERSO COMO CONSERVAR ESTE DOCUMENTO,
ENTRE OUTRAS INFORMACOES.

19/08/2013 BANCO DO BRASIL - 15:12:45
481119600 0391
COMPROVANTE DE PAGAMENTO DE GPS

DATA DO PAGAMENTO	19/08/2013
IDENTIFICADOR	1421697000137
CODIGO DE PAGAMENTO	2100
COMPETENCIA	07/2013
VALOR DA CONTRIBUICAO	37.096,05
VALOR OUTRAS ENTIDADES	5.719,82
VALOR TOTAL	42.815,87

NR.AUTENTICACAO 5.693.50E.DDB.40A.EEB
LEIA NO VERSO COMO CONSERVAR ESTE DOCUMENTO,
ENTRE OUTRAS INFORMACOES.

TRIBUNAL SUPERIOR ELEITORAL
COAD/SJO

4o. OFICIO DE NOTAS DE BRASILIA
Autentico esta copia, conforme Art. 7,V da Lei 8935/94.
BRASILIA/DF, 20 de Agosto de 2013
019-HELIO MENDONCA
ESCREVENTE AUTORIZADO
Selo:TJDFT20130091[illegible]
Disponivel no site www.tjdft.jus.br
WILSON JOSE DA SILVA

PREVIDÊNCIA SOCIAL

INSTITUTO NACIONAL DO SEGURO SOCIAL

GUIA DA PREVIDÊNCIA SOCIAL - GPS

3. Código de Pagamento	2100
4. Competência	07/2013
5. Identificação	01.421.697/0001-37
6. Valor do INSS	37.096,05
7.	
8.	
9. Valor Outras Entidades	5.719,82
10. Atm/Multa e Juros	0,00
11. TOTAL	42.815,87

1. Nome ou Razão Social/Fone/Endereço:
P S B - PARTIDO SOCIALISTA BRASILEIRO (0xx61)3326-0722
ST SHC/N C L QD 304 BL A NR 63 SALAS 101 A 112 - ASA NORTE
BRASILIA-DF-70736-510

2. Vencimento
(Uso exclusivo INSS)

ATENÇÃO: É vedada a utilização de GPS para recolhimento de receita de valor inferior ao estipulado e Resolução publicada pelo INSS. A receita que resultar valor inferior deverá ser adicionada à contribuição c importância correspondente nos meses subsequentes, até que o total seja igual ou superior ao valor mínir fixado.

Empresa: 056
FPAS: 566 VENC/TO: 20/08/2013
/ Rat: 1% / Fap: 1,0000 / Terc: 4,50%

12. Autenticação Bancária

4º Ofício de Notas de Brasília-DF
DOCUMENTO AUTENTICADO

4o. OFICIO DE NOTAS DE BRASILIA

Autentico esta cópia, conforme Art. 7,V da Lei 8935/94.
BRASILIA/DF, 26 de Dezembro de 2013

019-HELIO MENDONCA
ESCREVENTE AUTORIZADO
Selo: TJDFT20130019[illegible]2HABR
Disponivel no site www.tjdft.jus.br
KELVIN DE OLIVEIRA SILVA

Aroldo de Souza Araújo
4º Ofício de Notas do DF
Escrevente Autorizado

TRIBUNAL SUPERIOR ELEITORAL
Fls 000017
CPAD/SJD

Comp	Banco	Agência	DV	C1	Conta	C2	Série	Cheque N.o	C3	
452	001	3604	8	6	412.231-3	6	800	856450	7	R$ (43.749,33)

Pague por este cheque a quantia de (QUARENTA E TRÊS MIL, SETECENTOS E QUARENTA E NOVE REAIS E-----
TRINTA E TRÊS CENTAVOS) $$$$

24/09/2013 - BANCO DO BRASIL - 14:44:56
481119600 0105
COMPROVANTE DE PAGAMENTO DE GPS

DATA DO PAGAMENTO	24/09/2013
IDENTIFICADOR	1421697000137
CODIGO DE PAGAMENTO	2100
COMPETENCIA	08/2013
VALOR DA CONTRIBUICAO	37.842,04
ATM/MULTA/JUROS	288,74
VALOR OUTRAS ENTIDADES	5.907,29
VALOR TOTAL	44.038,07

NR.AUTENTICACAO C.190.7B6.5D6.DA5.AD3
LEIA NO VERSO COMO CONSERVAR ESTE DOCUMENTO.
ENTRE OUTRAS INFORMACOES.

4o. OFICIO DE NOTAS DE BRASILIA

Autentico esta copia, conforme Art. 7,V
de lei 8935/94.
BRASILIA/DF, 27 de Setembro de 2013

019-HELIO MENDONCA
ESCREVENTE AUTORIZADO
Selo: TJDFT20130091396815ZHST
Disponivel no site www.tjdft.jus.br
HELIO MENDONCA

Alisson Jacinto de Moura
4º Ofício de Notas do DF
Escrevente Autorizado

24/09/2013 - BANCO DO BRASIL 14:44:56
481119600 0105
COMPROVANTE DE PAGAMENTO DE GPS

DATA DO PAGAMENTO	24/09/2013
IDENTIFICADOR	1421697000137
CODIGO DE PAGAMENTO	2100
COMPETENCIA	08/2013
VALOR DA CONTRIBUICAO	37.842,04
ATM/MULTA/JUROS	288,74
VALOR OUTRAS ENTIDADES	5.907,29
VALOR TOTAL	44.038,07

NR.AUTENTICACAO C.190.7B6.5D6.DA5.AD3
LEIA NO VERSO COMO CONSERVAR ESTE DOCUMENTO.
ENTRE OUTRAS INFORMACOES.

TRIBUNAL SUPERIOR ELEITORAL
Fls 000018
CPADI/SJD

PREVIDÊNCIA SOCIAL

MINISTÉRIO DA PREVIDÊNCIA SOCIAL - MPS
INSTITUTO NACIONAL DO SEGURO SOCIAL - INSS
SECRETARIA DA RECEITA PREVIDENCIÁRIA - SRP

GUIA DA PREVIDÊNCIA SOCIAL - GPS

3 - CÓDIGO DE PAGAMENTO	2100
4 - COMPETÊNCIA	08/2013
5 - IDENTIFICADOR	01.421.697/0001-37
6 - VALOR DO INSS	37.842,04
7 -	
8 -	
9 - VALOR OUTRAS ENTIDADES	5.907,29
10 - ATM/MULTA E JUROS	288,74
11 - TOTAL	44.038,07

1 - NOME OU RAZÃO SOCIAL / FONE / ENDEREÇO
CNPJ 01.421.697/0001-37
PARTIDO SOCIALISTA BRASILEIRO
ST SHC/NORTE COMERCIO LOCAL QD 304 BL A SALAS 101 A 11
NC
BRASILIA DF
CEP 70736-510

2 - VENCIMENTO (Uso exclusivo INSS) 24/09/2013

ATENÇÃO: É vedada a utilização de GPS para recolhimento de receita de valor inferior ao estipulado em resolução publicada pelo INSS. A receita que resultar valor inferior deverá ser adicionada à contribuição ou importância correspondente nos meses subsequentes, até que o total seja igual ou superior ao valor mínimo fixado.

AUTENTICAÇÃO BANCÁRIA

1ªVia-INSS -2ªVia CONTRIBUINTE

4º Ofício de Notas de Brasília DF
DOCUMENTO AUTENTICADO

+ Paga cc
C. CCNXG

4o. OFICIO DE NOTAS DE BRASILIA

Autentico esta copia conforme Art. 7,V da Lei 8935/94.
BRASILIA/DF, 26 de Dezembro de 2013

019-HELIO MENDONCA
ESCREVENTE AUTORIZADO
Selo: TJDFT20130620184657ZRMDS
Disponivel no site www.tjdft.jus.br
KELVIN DE OLIVEIRA SILVA

Aroldo de Souza Araujo
4º Ofício de Notas do DF
Escrevente Autorizado

Comp	Banco	Agência	DV	C1	Conta	C2	Série	Cheque N.o	C3	
452	001	3604	8	6	412.231-5	6	800	856461	2	(46.215,89)

Pague por este cheque a quantia de (QUARENTA E SEIS MIL, DUZENTOS E QUINZE REAIS E OITENTA E NOVE-
CENTAVOS) $$$$

17/10/2013 - BANCO DO BRASIL - 16:14:31
481112905 0443
COMPROVANTE DE PAGAMENTO DE GPS

DATA DO PAGAMENTO	17/10/2013
IDENTIFICADOR	14216970000137
CODIGO DE PAGAMENTO	2100
COMPETENCIA	09/2013
VALOR DA CONTRIBUICAO	46.215,89
VALOR TOTAL	46.215,89

NR.AUTENTICACAO 9.A59,9E2.AFF,C7D.2E0
LEIA NO VERSO COMO CONSERVAR ESTE DOCUMENTO,
ENTRE OUTRAS INFORMACOES.

17/10/2013 - BANCO DO BRASIL - 16:14:31
481112905 0443
COMPROVANTE DE PAGAMENTO DE GPS

DATA DO PAGAMENTO	17/10/2013
IDENTIFICADOR	14216970000137
CODIGO DE PAGAMENTO	2100
COMPETENCIA	09/2013
VALOR DA CONTRIBUICAO	46.215,89
VALOR TOTAL	46.215,89

NR.AUTENTICACAO 9.A59,9E2.AFF,C7D.2E0
LEIA NO VERSO COMO CONSERVAR ESTE DOCUMENTO,
ENTRE OUTRAS INFORMACOES.

TRIBUNAL SUPERIOR ELEITORAL
Fls 000020
CPAD/TSE

4o. OFICIO DE NOTAS DE BRASILIA

Autentico esta copia, conforme Art. 7,V da 8935/94.
BRASILIA/DF, 21 de Outubro de 2013

019-HELIO MENDONCA
ESCREVENTE AUTORIZADO
Selo:TJDFT20130[illegible]
Disponivel no site www.tjdft.jus.br
KELVIN DE OLIVEIRA SILVA

PREVIDÊNCIA SOCIAL

PREVIDÊNCIA SOCIAL

INSTITUTO NACIONAL DO SEGURO SOCIAL

GUIA DA PREVIDÊNCIA SOCIAL - GPS

1. Nome ou Razão Social/Fone/Endereço:
P S B - PARTIDO SOCIALISTA BRASILEIRO (0xx61)3326-0722
ST SHC/N C L QD 304 BL A NR 63 SALAS 101 A 112 - ASA NORTE
BRASILIA-DF-70736-510

2. Vencimento
(Uso exclusivo INSS)

ATENÇÃO: É vedada a utilização de GPS para recolhimento de receita de valor inferior ao estipulado e Resolução publicada pelo INSS. A receita que resultar valor inferior deverá ser adicionada à contribuição c importância correspondente nos meses subsequentes, até que o total seja igual ou superior ao valor minir fixado.

3. Código de Pagamento	2100
4. Competência	09/2013
5. Identificação	01.421.697/0001-37
6. Valor do INSS	40.206,54
7.	
8.	
9. Valor Outras Entidades	6.009,35
10. Atm/Multa e Juros	0,00
11. TOTAL	46.215,89

Empresa: 056
FPAS: 566 VENC/TO: 18/10/2013
/ Rat: 1% / Fap: 1,0000 / Terc: 4,50%

12. Autenticação Bancária

Ofício de Notas de Brasília DF
DOCUMENTO AUTENTICADO

4o. OFICIO DE NOTAS DE BRASILIA

Autentico esta cópia conforme Art. 7,V da Lei 8935/94.
BRASILIA/DF, 16 de Dezembro de 2013

019-HELIO MENDONCA
ESCREVENTE AUTORIZADO
Selo: TJDFT20130091846575IOYE
Disponivel no site www.tjdft.jus.br
KELVIN DE OLIVEIRA SILVA

Aroldo de Souza Araujo
4º Ofício de Notas do DF
Escrevente Autorizado

Comp	Banco	Agência	DV	C1	Conta	C2	Série	Cheque N.o	C3	
452	001	3604	8	6	412.251-3	6	800	856533	5	R$ (45.039,16)

TRIBUNAL SUPERIOR ELEITORAL
Fls. 000021
CPADI/SJD

Pague por este cheque a quantia de (QUARENTA E CINCO MIL, TRINTA E NOVE REAIS E DEZESSEIS centavos) $$$$

20/11/2013 - BANCO DO BRASIL. - 15:41:32
481112905 0381
COMPROVANTE DE PAGAMENTO DE GPS

DATA DO PAGAMENTO	20/11/2013
IDENTIFICADOR	1421697000137
CODIGO DE PAGAMENTO	2100
COMPETENCIA	10/2013
VALOR DA CONTRIBUICAO	39.087,28
VALOR OUTRAS ENTIDADES	5.951,88
VALOR TOTAL	45.039,16

NR.AUTENTICACAO 0.BA3.975.D28.9D8.D89
LEIA NO VERSO COMO CONSERVAR ESTE DOCUMENTO,
ENTRE OUTRAS INFORMACOES.

4o. OFICIO DE NOTAS DE BRASILIA
Autentico esta copia conforme Art. 7,V
da Lei 8935/94.
BRASILIA/DF, 29 de Novembro de 2013
042-ALISSON JACINTO DE MOURA
ESCREVENTE AUTORIZADO
S TJDFT20130CX1704023960I
D. ível no site www.tjdft.jus.br
IZA ARISTIDES DE SOUSA MATOS

20/11/2013 - BANCO DO BRASIL. - 15:41:32
481112905 0381
COMPROVANTE DE PAGAMENTO DE GPS

DATA DO PAGAMENTO	20/11/2013
IDENTIFICADOR	1421697000137
CODIGO DE PAGAMENTO	2100
COMPETENCIA	10/2013
VALOR DA CONTRIBUICAO	39.087,28
VALOR OUTRAS ENTIDADES	5.951,88
VALOR TOTAL	45.039,16

NR.AUTENTICACAO 0.BA3.975.D28.9D8.D89
LEIA NO VERSO COMO CONSERVAR ESTE DOCUMENTO,
ENTRE OUTRAS INFORMACOES.

TRIBUNAL SUPERIOR ELEITORAL
0022
CPAD/SJD

PREVIDÊNCIA SOCIAL
INSTITUTO NACIONAL DO SEGURO SOCIAL
GUIA DA PREVIDÊNCIA SOCIAL - GPS

3. Código de Pagamento	2100
4. Competência	10/2013
5. Identificação	01.421.697/0001-37
6. Valor do INSS	39.087,28
7.	
8.	
9. Valor Outras Entidades	5.951,88
10. Atm/Multa e Juros	0,00
11. TOTAL	**45.039,16**

1. Nome ou Razão Social/Fone/Endereço:
P S B - PARTIDO SOCIALISTA BRASILEIRO (0xx61)3326-0722
ST SHC/N C L QD 304 BL A NR 63 SALAS 101 A 112 - ASA NORTE
BRASILIA-DF-70736-510

2. Vencimento
(Uso exclusivo INSS)

ATENÇÃO: É vedada a utilização de GPS para recolhimento de receita de valor inferior ao estipulado e
Resolução publicada pelo INSS. A receita que resultar valor inferior deverá ser adicionada à contribuição c
importância correspondente nos meses subsequentes, até que o total seja igual ou superior ao valor mínir
fixado.

12. Autenticação Bancária

Empresa: 056
FPAS: 566 VENC/TO: 20/11/2013
/ Rat: 1% / Fap: 1,0000 / Terc: 4,50%

4º Ofício de Notas de Brasília
DOCUMENTO AUTÊNTICADO

4o. OFICIO DE NOTAS DE BRASILIA

Autentico esta copia, conforme Art. 7,V da lei 8935/94.
BRASILIA/DF, 26 de Dezembro de 2013

019-HELIO MENDONCA
ESCREVENTE AUTORIZADO
Selo: TJDFT20130091846587ULIY
Disponivel no site www.tjdft.jus.br
KELVIN DE OLIVEIRA SILVA

Aroldo de Souza Araújo
4º Ofício de Notas do DF
Escrevente Autorizado

Comp	Banco	Agência	DV	C1	Conta	C2	Série	Cheque N.º	C3	
452	001	3604	8	6	412.231-5	6	000	050553	0	R$ (47.575,81)

Pague por este cheque a quantia de (QUARENTA E SETE MIL, QUINHENTOS E SETENTA E CINCO REAIS E OITENTA E UM CENTAVOS) $$$$

30/12/2013 - BANCO DO BRASIL - 11:50:03
481119333 0093
COMPROVANTE DE PAGAMENTO DE GPS

DATA DO PAGAMENTO	30/12/2013
IDENTIFICADOR	1421697000137
CODIGO DE PAGAMENTO	2100
COMPETENCIA	11/2013
VALOR DA CONTRIBUICAO	41.437,40
ATM/MULTA/JUROS	1.570,00
VALOR OUTRAS ENTIDADES	6.138,41
VALOR TOTAL	49.145,81

NR.AUTENTICACAO 4.861.D9C.41D.A28.BA9
LEIA NO VERSO COMO CONSERVAR ESTE DOCUMENTO,
ENTRE OUTRAS INFORMACOES.

30/12/2013 - BANCO DO BRASIL - 11:50:03
481119333 0093
COMPROVANTE DE PAGAMENTO DE GPS

DATA DO PAGAMENTO	30/12/2013
IDENTIFICADOR	1421697000137
CODIGO DE PAGAMENTO	2100
COMPETENCIA	11/2013
VALOR DA CONTRIBUICAO	41.437,40
ATM/MULTA/JUROS	1.570,00
VALOR OUTRAS ENTIDADES	6.138,41
VALOR TOTAL	49.145,81

NR.AUTENTICACAO 4.861.D9C.41D.A28.BA9
LEIA NO VERSO COMO CONSERVAR ESTE DOCUMENTO,
ENTRE OUTRAS INFORMACOES.

INSTITUTO SUPERIOR ELEITORAL
Fls 000024
CPMP/SJD

4o. OFICIO DE NOTAS DE BRASILIA

Autentico esta copia, conforme Art. 7,V da Lei 8935/94.
BRASILIA/DF, 22 de Janeiro de 2014

019-HELIO MENDONCA
ESCREVENTE AUTORIZADO
Selo:TJDFT20140090101323APPW
Disponivel no site www.tjdft.jus.br
WILSON JOSE DA SILVA

PREVIDÊNCIA SOCIAL

MINISTÉRIO DA PREVIDÊNCIA SOCIAL - MPS
INSTITUTO NACIONAL DO SEGURO SOCIAL - INSS
SECRETARIA DA RECEITA PREVIDENCIÁRIA - SRP

GUIA DA PREVIDÊNCIA SOCIAL - GPS

3 - CÓDIGO DE PAGAMENTO	2100
4 - COMPETÊNCIA	11/2013
5 - IDENTIFICADOR	01.421.697/0001-37
6 - VALOR DO INSS	41.437,40
7 -	
8 -	
9 - VALOR OUTRAS ENTIDADES	6.138,41
10 - ATM/MULTA E JUROS	1.570,00
11 - TOTAL	49.145,81

1 - NOME OU RAZÃO SOCIAL / FONE / ENDEREÇO
CNPJ 01.421.697/0001-37
PARTIDO SOCIALISTA BRASILEIRO
ST SHC/NORTE COMERCIO LOCAL QD 304 BL A SALAS 101 A 11
NC
BRASILIA DF
CEP 70736-510

2 - VENCIMENTO (Uso exclusivo INSS) 30/12/2013

ATENÇÃO: É vedada a utilização de GPS para recolhimento de receita de valor inferior ao estipulado em resolução publicada pelo INSS. A receita que resultar valor inferior deverá ser adicionada à contribuição ou importância correspondente nos meses subsequentes, até que o total seja igual ou superior ao valor mínimo fixado.

AUTENTICAÇÃO BANCÁRIA

+ paga com a conta 412.142-2

1ªVia-INSS -2ªVia CONTRIBUINTE

Comp	Banco	Agência	DV	C1	Conta	C2	Série	Cheque N.º	C3	
452	001	3504	8	6	412.231-3	6	800	856562	7	R$ (41.151,68)

Pague por este cheque a quantia de (QUARENTA E UM MIL, CENTO E CINQUENTA E UM REAIS E SESSENTA E OITO CENTAVOS) $$$$

30/12/2013 - BANCO DO BRASIL - 16:11:21
481119333 0429
COMPROVANTE DE PAGAMENTO DE GPS

DATA DO PAGAMENTO	30/12/2013
IDENTIFICADOR	14216970000137
CODIGO DE PAGAMENTO	2100
COMPETENCIA	13/2013
VALOR DA CONTRIBUICAO	35.401,79
ATM/MULTA/JUROS	1.358,00
VALOR OUTRAS ENTIDADES	5.749,89
VALOR TOTAL	42.509,68

NR.AUTENTICACAO 1.637.18A.C5E.F3D.6CB
LEIA NO VERSO COMO CONSERVAR ESTE DOCUMENTO.
ENTRE OUTRAS INFORMACOES.

4o. OFICIO DE NOTAS DE BRASILIA
Autentico esta copia, conforme Art. 7,V da Lei 8935/94.
BRASILIA/DF, 28 de Abril de 2014
019-HELIO MENDONCA
ESCREVENTE AUTORIZADO
Selo:TJDFT20140090561983AJXV
Disponivel no site www.tjdft.jus.br
FRANCISCO DE ASSIS VAZ DA ROCHA

30/12/2013 - BANCO DO BRASIL - 16:11:21
481119333 0429
COMPROVANTE DE PAGAMENTO DE GPS

DATA DO PAGAMENTO	30/12/2013
IDENTIFICADOR	14216970000137
CODIGO DE PAGAMENTO	2100
COMPETENCIA	13/2013
VALOR DA CONTRIBUICAO	35.401,79
ATM/MULTA/JUROS	1.358,00
VALOR OUTRAS ENTIDADES	5.749,89
VALOR TOTAL	

NR.AUTENTICACAO 1.637.18A.C5E.F3D.6CB
LEIA NO VERSO COMO CONSERVAR ESTE DOCUMENTO.
ENTRE OUTRAS INFORMACOES.

4o. OFICIO DE NOTAS DE BRASILIA
Autentico esta copia, conforme Art. 7,V da Lei 8935/94.
BRASILIA/DF, 28 de Abril de 2014
019-HELIO MENDONCA
ESCREVENTE AUTORIZADO
Selo:TJDFT20140090562386BRRX
Disponivel no site www.tjdft.jus.br
FRANCISCO DE ASSIS VAZ DA ROCHA

TRIBUNAL SUPERIOR ELEITORAL
000026

4o. OFICIO DE NOTAS DE BRASILIA
Autentico esta copia, conforme Art. 7,V da Lei 8935/94.
BRASILIA/DF, 28 de Abril de 2014
019-HELIO MENDONCA
ESCREVENTE AUTORIZADO
Selo:TJDFT20140090562386QKTQR
Disponivel no site www.tjdft.jus.br
FRANCISCO DE ASSIS VAZ DA ROCHA

MINISTÉRIO DA PREVIDÊNCIA SOCIAL - MPS
INSTITUTO NACIONAL DO SEGURO SOCIAL - INSS
SECRETARIA DA RECEITA PREVIDENCIÁRIA - SRP

PREVIDÊNCIA SOCIAL

GUIA DA PREVIDÊNCIA SOCIAL - GPS

1 - NOME OU RAZÃO SOCIAL / FONE / ENDEREÇO
CNPJ 01.421.697/0001-37
PARTIDO SOCIALISTA BRASILEIRO
ST SHC/NORTE COMERCIO LOCAL QD 304 BL A SALAS 101 A 11
NC
BRASILIA DF
CEP 70736-510

2 - VENCIMENTO (Uso exclusivo INSS)	30/12/2013

ATENÇÃO: É vedada a utilização de GPS para recolhimento de receita de valor inferior ao estipulado em resolução publicada pelo INSS. A receita que resultar valor inferior deverá ser adicionada à contribuição ou importância correspondente nos meses subsequentes, até que o total seja igual ou superior ao valor mínimo fixado.

3 - CÓDIGO DE PAGAMENTO	2100
4 - COMPETÊNCIA	13/2013
5 - IDENTIFICADOR	01.421.697/0001-37
6 - VALOR DO INSS	35.401,79
7 -	
8 -	
9 - VALOR OUTRAS ENTIDADES	5.749,89
10 - ATM/MULTA E JUROS	1.358,00
11 - TOTAL	42.509,68

AUTENTICAÇÃO BANCÁRIA

paga com a c. caixa

1ª Via-INSS -2ª Via CONTRIBUINTE

EM BRANCO

EM BRANCO

PSB

PC 2013 – Diretório Nacional

TRIBUNAL SUPERIOR ELEITORAL
Fls 000027
CPAD/TSJD

3.1.2.01.07.03.00

Taxas

Comp	Banco	Agência	DV	C1	Conta	C2	Série	Cheque N.o	C3	
452	001	3604	8	6	412.231-3	6	800	856290	5	R$ (792,91)

Pague por este cheque a quantia de (SETECENTOS E NOVENTA E DOIS REAIS E NOVENTA E UM CENTAVOS) $$$

$$$

TRIBUNAL SUPERIOR ELEITORAL
Fls 000029
CPADI/SJD

'05/2013 - BANCO DO BRASIL - 14:43:56
1119333 0327

COMPROVANTE DE PAGAMENTOS COM COD.BARRA

nvenio GDF CONTA ARRECADACAO
digo de Barras 85730000007-5 92910009290-7
51310713009-0 20210006176-3
ta do pagamento 28/05/2013
lor Total 792,91

.AUTENTICACAO 5.1A9.59F.D4F.2C4.2AA

4o. OFICIO DE NOTAS DE BRASILIA

tentico esta copia, conforme Art. 7,V
Lei 8935/94.
BRASILIA/DF, 05 de Junho de 2013

019-MELIO MENDONÇA
ESCREVENTE AUTORIZADO
...TJDFT20130090190901PRVG
...vel no site www.tjdft.jus.br
...FREDO JOSE DE LIMA

28/05/2013 - BANCO DO BRASIL 14:43:56
481119333 0327

COMPROVANTE DE PAGAMENTOS COM COD.BARRA

Convenio GDF CONTA ARRECADACAO
Codigo de Barras 85730000007-5 92910009290-7
51310713009-0 20210006176-3
Data do pagamento 28/05/2013
Valor Total 792,91

NR.AUTENTICACAO 5.1A9.59F.D4F.2C4.2AA

4º Ofício de Notas de Brasília-DF
DOCUMENTO AUTENTICADO

4o. OFICIO DE NOTAS DE BRASILIA

Autentico esta copia conforme Art. 7,V da Lei 8935/94.
BRASILIA/DF, 26 de Dezembro de 2013

019-HELIO MENDONCA
ESCREVENTE AUTORIZADO

Selo: TJDFT20130[illegible]476ASLI
Disponivel no site www.tjdft.jus.br
KELVIN DE OLIVEIRA SILVA

Aroldo de Souza Araújo
4º Ofício de Notas do DF
Escrevente Autorizado

VIA DO CONTRIBUINTE

COTA ÚNICA / 1ª COTA

AUTENTICAÇÃO MECÂNICA (COTA ÚNICA / 1ª COTA)

GOVERNO DO DISTRITO FEDERAL
AGÊNCIA DE FISCALIZAÇÃO DO DISTRITO FEDERAL – AGEFIS

18 – Nome ou Razão Social: **PARTIDO SOCIALISTA BRASILEIRO**
19 – Cidade: **Brasília**
20 – Endereço: **SHCN CL QD 304 BL A 63 SLS 101 A 112**
21 – Especificação da Receita: **TAXA DE FUNCIONAMENTO DE ESTABELECIMENTO**
22 – Local / Informações Complementares:
TAXA DE FUNCIONAMENTO DE ESTABELECIMENTO
Atividade – 94–Atividades de Organizações Associativas
Local da Atividade – RA I ST NORTE ST SHC/N BL A 63 SL 101 A 112 – Area Total Utilizada: 1057.22 m2
Desconsiderar este boleto caso ja tenha efetuado o pagamento da Taxa.
Receber ate 31/10/2013

01– CFDF	10 – Unidade Adm. 0351
02 – Código da Receita 6176	11 – Reservado à AGIFS 7
03 – Parcela ou Referência 00	12 – Reservado à AGEFIS
04 – Data do Vencimento 29/05/2013	13 – Principal 792,91
05 – Exercício 2013	14 – Multa **********
06 – Inscrição 0	15 – Juros de Mora **********
07 – Placa	16 – Outros **********
08 – Nº Proc/AIA/NOT 107130092021	17 – Valor Total 792,91
09 – CPF/CNPJ 01421697000137	

2ª COTA

AUTENTICAÇÃO MECÂNICA (SEGUNDA COTA)

Corte aqui

GDF – AGEFIS

01– CFDF	02–RECEITA	03–COTA	04–VENCIMENTO	05–EXERCÍCIO	06–INSCRIÇÃO	07–PLACA
	6176	06/2013	31/10/2013	2013	0	

08–PROC/AIA/NOT	09–CPF OU CNPJ	10–UNIDADE ADM.	11–RESERVADO À AGEFIS	12–RESERVADO À AGEFIS
107130092021	01421697000137	0351	7	

OBSERVAÇÃO: **TFE / Anual – 2013**

6ª COTA	
13–PRINCIPAL	
14–MULTA	**********
15–JUROS DE MORA	**********
16–OUTROS	**********
17–VALOR TOTAL	132,15

TRIBUNAL SUPERIOR ELEITORAL
Fl. 000030
CPAD/SJD

857700000014 321600093116 013107130091 202106061767

6ª COTA

Corte aqui

GDF – AGEFIS

01– CFDF	02–RECEITA	03–COTA	04–VENCIMENTO	05–EXERCÍCIO	06–INSCRIÇÃO	07–PLACA
	6176	05/2013	30/09/2013	2013	0	

08–PROC/AIA/NOT	09–CPF OU CNPJ	10–UNIDADE ADM.	11–RESERVADO À AGEFIS	12–RESERVADO À AGEFIS
107130092021	01421697000137	0351	7	

OBSERVAÇÃO: **TFE / Anual – 2013**

5ª COTA	
13–PRINCIPAL	132,15
14–MULTA	**********
15–JUROS DE MORA	**********
16–OUTROS	**********
17–VALOR TOTAL	132,15

857300000018 321500093000 913107130092 202105061768

5ª COTA

Corte aqui

GDF – AGEFIS

01– CFDF	02–RECEITA	03–COTA	04–VENCIMENTO	05–EXERCÍCIO	06–INSCRIÇÃO	07–PLACA
	6176	04/2013	30/08/2013	2013	0	

08–PROC/AIA/NOT	09–CPF OU CNPJ	10–UNIDADE ADM.	11–RESERVADO À AGEFIS	12–RESERVADO À AGEFIS
107130092021	01421697000137	0351	7	

OBSERVAÇÃO: **TFE / Anual – 2013**

4ª COTA	
13–PRINCIPAL	132,15
14–MULTA	**********
15–JUROS DE MORA	**********
16–OUTROS	**********
17–VALOR TOTAL	132,15

857500000016 321500093000 813107130094 202104061769

4ª COTA

Corte aqui

GDF – AGEFIS

01– CFDF	02–RECEITA	03–COTA	04–VENCIMENTO	05–EXERCÍCIO	06–INSCRIÇÃO	07–PLACA
	6176	03/2013	31/07/2013	2013	0	

08–PROC/AIA/NOT	09–CPF OU CNPJ	10–UNIDADE ADM.	11–RESERVADO À AGEFIS	12–RESERVADO À AGEFIS
107130092021	01421697000137	0351	7	

OBSERVAÇÃO: **TFE / Anual – 2013**

3ª COTA	
13–PRINCIPAL	132,15
14–MULTA	**********
15–JUROS DE MORA	**********
16–OUTROS	**********
17–VALOR TOTAL	132,15

857600000015 321500093109 713107130096 202103061760

3ª COTA

Corte aqui

GDF – AGEFIS

01– CFDF	02–RECEITA	03–COTA	04–VENCIMENTO	05–EXERCÍCIO	06–INSCRIÇÃO	07–PLACA
	6176	02/2013	28/06/2013	2013	0	

08–PROC/AIA/NOT	09–CPF OU CNPJ	10–UNIDADE ADM.	11–RESERVADO À AGEFIS	12–RESERVADO À AGEFIS
107130092021	01421697000137	0351	7	

OBSERVAÇÃO: **TFE / Anual – 2013**

2ª COTA	
13–PRINCIPAL	132,15
14–MULTA	**********
15–JUROS DE MORA	**********
16–OUTROS	**********
17–VALOR TOTAL	132,15

857300000018 321500092804 613107130098 202102061761

2ª COTA

Corte aqui

GDF – AGEFIS

01– CFDF	02–RECEITA	03–COTA	04–VENCIMENTO	05–EXERCÍCIO	06–INSCRIÇÃO	07–PLACA
	6176	01/2013	29/05/2013	2013	0	

08–PROC/AIA/NOT	09–CPF OU CNPJ	10–UNIDADE ADM.	11–RESERVADO À AGEFIS	12–RESERVADO À AGEFIS
107130092021	01421697000137	0351	7	

OBSERVAÇÃO: **TFE / Anual – 2013**

1ª COTA	
13–PRINCIPAL	132,15
14–MULTA	**********
15–JUROS DE MORA	**********
16–OUTROS	**********
17–VALOR TOTAL	132,15

857400000017 321500092903 513107130090 202101061762

1ª COTA

Corte aqui

4º Ofício de Notas de Brasília-DF
DOCUMENTO AUTENTICADO

4o. OFICIO DE NOTAS DE BRASILIA

Autentico esta copia conforme Art. 7,V da Lei 8935/94.
BRASILIA/DF, 26 de Dezembro de 2013

019-HELIO MENDONCA
ESCREVENTE AUTORIZADO
Selo: TJDFT20130[illegible]BA6477JABR
Disponivel no site www.tjdft.jus.br
KELVIN DE OLIVEIRA VIANA

Aroldo de Souza Araújo
4º Ofício de Notas do DF
Escrevente Autorizado

Bco Agência	Conta Corrente	Favorecido	Valor	Nr. Autenticação
Nr.Doc.crédito		Mensagem		

Ocorrência: Pago, pagamentos para 30/07/2013

341 1528-	00.000.062.222-6	CONTADORA SERVICOS CONTA	2.794,00	1.072.DF9.468.210.AA4
000000000000		Crédito efetuado		
001 2802-9	00.000.015.563-2	IRACILDA SANTOS BARBOSA	447,49	E.34D.90B.9F9.981.8DF
000000000000		Crédito efetuado		
Total parcial		0000002	3.241,49	
Total geral		0000002	3.241,49	

TRIBUNAL SUPERIOR ELEITORAL
Fls 000031
CPAD/SJD

4o. OFICIO DE NOTAS DE BRASILIA
Autentico esta copia, conforme Art. 7,V da Lei 8935/94.
BRASILIA/DF, 12 de Marco de 2014
019-HELIO MENDONCA
ESCREVENTE AUTORIZADO
Selo:TJDFT20140090344361LKDK
Disponivel no site www.tjdft.jus.br
WILSON JOSE DA SILVA

EM BRANCO
4º OF. NOTAS-DF

BANCO DO BRASIL

PARTIDO SOCIALISTA BRASILEIRO

Autorização para Liberação dos créditos - Pag302

24/07/2013

Favorecido	Inscrição	Banco Agencia Conta	Valor
Pagamentos para : 30/07/2013	Remessa : 003056		
IRACILDA SANTOS BARBOS	042.594.164-72	001 2802-9 00.000.015.563-2	447,49
Total parcial: R$	447,49	quantidade: 00001	
Total geral : R$	447,49	quantidade: 00001	

TRIBUNAL SUPERIOR ELEITORAL
Fls 000032
CPAD/TSJD

Solicitamos e autorizamos a liberação para processamento do arquivo gerado pelo aplicativo Pagamentos de fornecedores, salários e outros, transmitido eletronicamente contendo 00001 registro(s) no valor total de R$ 447,49 em favor do(s) acima relacionado(s).

Prefixo da Agência : 3604-8
Conta Corrente Debitada: 00.000.412.231-3

PARTIDO SOCIALISTA BRASILEIRO

4o. OFICIO DE NOTAS DE BRASILIA
Autentico esta copia, conforme Art. 7,V da Lei 8935/94.
BRASILIA/DF, 12 de Março de 2014
019-HELIO MENDONCA
ESCREVENTE AUTORIZADO
Selo:TJDFT20140090344353BWBH
Disponivel no site www.tjdft.jus.br
WILSON JOSE DA SILVA

PROTOCOLO
28 AGO. 2013
BANCO DO BRASIL S.A.
Parlamento - (DF)

Taxa de bombeiros. Fcc. PSC - Penha

EM BRANCO

RECIBO REF. A TAXA DE BOMBEIRO/13 GALERIA 1º. ANDAR

(R$ 447,49)

CONTABILIZADO

TRIBUNAL SUPERIOR ELEITORAL
Fls 000033
CPAD/SJD

Recebi do P.S.B. – Partido Social Brasileiro, com sede na SCLN 304, bloco C – sobreloja, Brasilia-DF, CEP 70.736-510,através de depósito bancário, na c/c 15.563-2, Ag. 2802-9, Banco do Brasil, a quantia supra de R$ 447,49 (quatrocentos e quarenta e sete reais e quarenta e nove centavos), referente ao pagamento da **taxa de bombeiro/13,** das salas 101, 102, 103 e 104 do 1º. andar do imóvel situado na Estrada do Encanamento, 149, Parnamirim, Recife-PE - Galeria Esquina 149- , local onde funciona seu escritório.

Pela quantia ora recebida, dou plena, geral e irrevogável quitação, nada tendo a reclamar em juízo ou fora dele.

Recife, 05 de fevereiro 2013.

Iracilda Santos Barbosa
p.p. das proprietárias do imóvel

4o. OFICIO DE NOTAS DE BRASILIA
Autentico esta copia conforme Art. 7,V da Lei 8935/94.
BRASILIA/DF, 12 de Marco de 2014
019-HELIO MENDONCA
ESCREVENTE AUTORIZADO
Selo:TJDFT20140090344347LZVP
Disponivel no site www.tjdft.jus.br
WILSON JOSE DA SILVA

\iracilda\recibos\iracilda.rcb

EM BRANCO
4º OF. NOTAS-DF

PSB

PC 2013 – Diretório Nacional

TRIBUNAL SUPERIOR ELEITORAL
Fls 000034
CPAD/TSJD

Pagamento de impostos em atraso

BANCO DO BRASIL

Agência Parlamento 3604-8
Brasília (DF), 30 de dezembro de 2013

Ao
Partido Socialista Brasileiro
A/C Deputado **MARCIO FRANÇA**
Secretaria Nacional de Finanças do PSB

TRIBUNAL SUPERIOR ELEITORAL
Fls 000035
CPAD/SJD

Cumprimentado-o cordialmente, informamos que em razão de impossibilidade de processamento dos cheques 856580 e 856579 da conta corrente 412231-3, em **30.12.2013,** promovemos os débitos nos valores de **R$ 20.217,75** e **R$ 10.648,09,** respectivamente, a título de aviso de débito, para pagamento de impostos conforme extrato e comprovantes em anexo.

Estando aqui relatado o motivo dos débitos, colocamo nos à vossa disposição para maiores informações sobre o ocorrido, caso necessários.

Atenciosamente,

BANCO DO BRASIL S/A
Agência Parlamento – DF

Mario Nilo Jr. N. Bentes
Gerente
Mat. F6.959.209-8

Mário Nilo Júnior Nogueira Bentes
Gerente de Relacionamento

4o. OFICIO DE NOTAS DE BRASILIA
Autentico esta copia, conforme Art. 7,V da Lei 8935/94.
BRASILIA/DF, 30 de Abril de 2014
019-HELIO MENDONCA
ESCREVENTE AUTORIZADO
Selo:TJDFT20140090576845NBEK
Disponivel no site www.tjdft.jus.br
WILSON JOSE DA SILVA

MISTO
Papel
FSC FSC® C114317

EM BRANCO
4º OF. NOTAS-DF

4o. OFICIO DE NOTAS DE BRASILIA

Autentico para cópia, conforme Art. 7-V
da Lei 8935/94.
BRASILIA/DF, 30 de Abril de 2014

019-HELIO HENRIQUE
ESCREVENTE AUTORIZADO
Selo:TJDFT20140099275059MDEX
Disponivel no site www.tjdft.jus.br
WILSON JOSE DA SILVA

30/12/2013 - BANCO DO BRASIL - 11:45:26
481119333 0084

COMPROVANTE DE PAGAMENTO DE DARF/DARF SIMPLES

CLIENTE:
AGENCIA: 0000-0 CONTA: 0-0

AGENTE ARRECADADOR
CNC 001 - 4811 - AGENCIA PSO DF I DF
CODIGO DE BARRAS

DATA DO PAGAMENTO	30/12/2013
PERIODO DE APURACAO	29/02/2012
NUMERO DO CNPJ	01.421.697/0001 37
CODIGO DA RECEITA	5952
NUMERO DE REFERENCIA	
DATA DO VENCIMENTO	15/03/2012
RECEITA BRUTA ACUMULADA	
PERCENTUAL	
VALOR DO PRINCIPAL	1.976,25
VALOR DA MULTA	395,25
VALOR DOS JUROS	273,51
VALOR TOTAL	2.645,01

NR.AUTENTICACAO 0.849.202.935.841.452

Modelo Aprovado pela SRF - ADE
Conjunto Corat/Cotec n. 001,DE 2006
LEIA NO VERSO COMO CONSERVAR ESTE DOCUMENTO,
ENTRE OUTRAS INFORMACOES.

30/12/2013 - BANCO DO BRASIL - 11:45:26
481119333 0084

COMPROVANTE DE PAGAMENTO DE DARF/DARF SIMPLES

CLIENTE:
AGENCIA: 0000-0 CONTA:

AGENTE ARRECADADOR
CNC 001 - 4811 - AGENCIA PSO DF I DF
CODIGO DE BARRAS

DATA DO PAGAMENTO	30/12/2013
PERIODO DE APURACAO	29/02/2012
NUMERO DO CNPJ	01.421.697/0001 37
CODIGO DA RECEITA	5952
NUMERO DE REFERENCIA	
DATA DO VENCIMENTO	15/03/2012
RECEITA BRUTA ACUMULADA	
PERCENTUAL	
VALOR DO PRINCIPAL	1.976,25
VALOR DA MULTA	395,25
VALOR DOS JUROS	273,51
VALOR TOTAL	2.645,01

NR.AUTENTICACAO 0.849.202.935.841.452

Modelo Aprovado pela SRF - ADE
Conjunto Corat/Cotec n. 001,DE 2006
LEIA NO VERSO COMO CONSERVAR ESTE DOCUMENTO,
ENTRE OUTRAS INFORMACOES.

TRIBUNAL SUPERIOR ELEITORAL
Fls 000036
CPADI/SJD

4o. OFICIO DE NOTAS DE BRASILIA

Autentico esta copia, conforme Art. 7,V da Lei 8935/94.
BRASILIA/DF, 22 de Janeiro de 2014

019-HELIO MENDONCA
ESCREVENTE AUTORIZADO
Selo:TJDFT20140090101298AJV
Disp vel no site www.tjdft.jus.br
WILL JOSE DA SILVA

Aprovado pela IN/RFB nº 736/2007 2ª Via

MINISTÉRIO DA FAZENDA
SECRETARIA DA RECEITA FEDERAL DO BRASIL
Documento de Arrecadação de Receitas Federais

DARF

02 PERÍODO DE APURAÇÃO	29/02/2012
03 NÚMERO DO CPF OU CNPJ	01.421.697/0001-37
04 CÓDIGO DA RECEITA	5952
05 NÚMERO DE REFERÊNCIA	
06 DATA DE VENCIMENTO	15/03/2012
07 VALOR DO PRINCIPAL	1.976,25
08 VALOR DA MULTA	395,25
09 VALOR DOS JUROS E / OU ENCARGOS DL - 1.025/69	273,51
10 VALOR TOTAL	2.645,01

01 NOME / TELEFONE
PARTIDO SOCIALISTA BRASILEIRO

DARF - RET. FED.546 CARNE SILVA

DARF válido para pagamento até 31/12/2013
Domicílio tributário do contribuinte:
BRASILIA

NÃO RECEBER COM RASURAS CondPag = 7

Auto Atendimento Versão 4.65.54.9701 - opção 1 - DLL versão 1.3

11 AUTENTICAÇÃO BANCÁRIA (Somente nas 1ª e 2ª vias)

≠ paga com a conta 4/2 R...

30/12/2013 - BANCO DO BRASIL - 11:46:24
481119333 0086

COMPROVANTE DE PAGAMENTO DE DARF/DARF SIMPLES

CLIENTE:
AGENCIA: 0000-0 CONTA: 0-0

AGENTE ARRECADADOR
CNC 001 - 4811 - AGENCIA PSO DF I DF
CODIGO DE BARRAS

DATA DO PAGAMENTO	30/12/2013
PERIODO DE APURACAO	30/11/2012
NUMERO DO CNPJ	01.421.697/0001 37
CODIGO DA RECEITA	5952
NUMERO DE REFERENCIA	
DATA DO VENCIMENTO	14/12/2012
RECEITA BRUTA ACUMULADA	
PERCENTUAL	
VALOR DO PRINCIPAL	7.914,30
VALOR DA MULTA	1.582,86
VALOR DOS JUROS	643,43
VALOR TOTAL	10.140,59

NR.AUTENTICACAO 7.0A8.8CF.22F.DB8.850

Modelo Aprovado pela SRF - ADE
Conjunto Corat/Cotec n. 001,DE 2006
LEIA NO VERSO COMO CONSERVAR ESTE DOCUMENTO,
ENTRE OUTRAS INFORMACOES.

30/12/2013 - BANCO DO BRASIL - 11:46:24
481119333 0086

COMPROVANTE DE PAGAMENTO DE DARF/DARF SIMPLES

CLIENTE:
AGENCIA: 0000-0 CONTA: 0-0

TRIBUNAL SUPERIOR ELEITORAL
Fls 000037
DF
CPAD/SJD

AGENTE ARRECADADOR
CNC 001 - 4811 - AGENCIA PSO DF I
CODIGO DE BARRAS

DATA DO PAGAMENTO	30/12/2013
PERIODO DE APURACAO	30/11/2012
NUMERO DO CNPJ	01.421.697/0001 37
CODIGO DA RECEITA	5952
NUMERO DE REFERENCIA	
DATA DO VENCIMENTO	14/12/2012
RECEITA BRUTA ACUMULADA	
PERCENTUAL	
VALOR DO PRINCIPAL	7.914,30
VALOR DA MULTA	1.582,86
VALOR DOS JUROS	643,43
VALOR TOTAL	10.140,59

NR.AUTENTICACAO 7.0A8.8CF.22F.DB8.850

Modelo Aprovado pela SRF - ADE
Conjunto Corat/Cotec n. 001,DE 2006
LEIA NO VERSO COMO CONSERVAR ESTE DOCUMENTO,
ENTRE OUTRAS INFORMACOES.

4o. OFICIO DE NOTAS DE BRASILIA

Autentico esta copia, conforme Art. 7,V da Lei 8935/94.
BRASILIA/DF, 22 de Janeiro de 2014

019-HELIO MENDONCA
ESCREVENTE AUTORIZADO
Selo:TJDFT20140090101306OHMF
Disponivel no site www.tjdft.jus.br
WILSON JOSE DA SILVA

Aprovado pela IN/RFB nº 736/2007

2ª Via

MINISTÉRIO DA FAZENDA
SECRETARIA DA RECEITA FEDERAL DO BRASIL
Documento de Arrecadação de Receitas Federais

DARF

01 NOME / TELEFONE PARTIDO SOCIALISTA BRASILEIRO	
RET. FED. 1221 SABOY COMUNIC.	
DARF válido para pagamento até 31/12/2013 Domicílio tributário do contribuinte: **BRASILIA**	
NÃO RECEBER COM RASURAS CondPag = 7	
Auto Atendimento Versão 4.65.54.9701 - opção 1 - DLL versão 1.3	
02 PERÍODO DE APURAÇÃO	30/11/2012
03 NÚMERO DO CPF OU CNPJ	01.421.697/0001-37
04 CÓDIGO DA RECEITA	5952
05 NÚMERO DE REFERÊNCIA	
06 DATA DE VENCIMENTO	14/12/2012
07 VALOR DO PRINCIPAL	7.914,30
08 VALOR DA MULTA	1.582,86
09 VALOR DOS JUROS E / OU ENCARGOS DL - 1.025/69	643,43
10 VALOR TOTAL	10.140,59

11 AUTENTICAÇÃO BANCÁRIA (Somente nas 1ª e 2ª vias)

+ Paga com a conta 410.140-0

30/12/2013 - BANCO DO BRASIL - 11:45:52
481119333 0085

COMPROVANTE DE PAGAMENTO DE DARF/DARF SIMPLES

CLIENTE:
AGENCIA: 0000-0 CONTA: 0-0

AGENTE ARRECADADOR
CNC 001 - 4811 - AGENCIA PSO DF I DF
CODIGO DE BARRAS

DATA DO PAGAMENTO	30/12/2013
PERIODO DE APURACAO	15/10/2012
NUMERO DO CNPJ	01.421.697/0001 37
CODIGO DA RECEITA	5952
NUMERO DE REFERENCIA	
DATA DO VENCIMENTO	31/10/2012
RECEITA BRUTA ACUMULADA	
PERCENTUAL	
VALOR DO PRINCIPAL	7.914,30
VALOR DA MULTA	1.582,86
VALOR DOS JUROS	730,48
VALOR TOTAL	10.227,64

NR.AUTENTICACAO E.2DE.742.3A8.4D5.33F

Modelo Aprovado pela SRF - ADE
Conjunto Corat/Cotec n. 001,DE 2006
LEIA NO VERSO COMO CONSERVAR ESTE DOCUMENTO,
ENTRE OUTRAS INFORMACOES.

4o. OFICIO DE NOTAS DE BRASILIA

Autentico esta copia, conforme Art. 7,V da Lei 8935/94.
BRASILIA/DF, 22 de Janeiro de 2014

019-HELIO MENDONCA
ESCREVENTE AUTORIZADO
Selo:TJDFT20140090101302TNVC
Disponivel no site www.tjdft.jus.br
WILSON JOSE DA SILVA

30/12/2013 - BANCO DO BRASIL - 11:45:52
481119333 0085

COMPROVANTE DE PAGAMENTO DE DARF/DARF SIMPLES

CLIENTE:
AGENCIA: 0000-0 CONTA: 0-0

TRIBUNAL SUPERIOR ELEITORAL
Fls. 000038
DF
CAD/SJD

AGENTE ARRECADADOR
CNC 001 - 4811 - AGENCIA PSO DF I DF
CODIGO DE BARRAS

DATA DO PAGAMENTO	30/12/2013
PERIODO DE APURACAO	15/10/2012
NUMERO DO CNPJ	01.421.697/0001 37
CODIGO DA RECEITA	5952
NUMERO DE REFERENCIA	
DATA DO VENCIMENTO	31/10/2012
RECEITA BRUTA ACUMULADA	
PERCENTUAL	
VALOR DO PRINCIPAL	7.914,30
VALOR DA MULTA	1.582,86
VALOR DOS JUROS	730,48
VALOR TOTAL	10.227,64

NR.AUTENTICACAO E.2DE.742.3A8.4D5.33F

Modelo Aprovado pela SRF - ADE
Conjunto Corat/Cotec n. 001,DE 2006
LEIA NO VERSO COMO CONSERVAR ESTE DOCUMENTO,
ENTRE OUTRAS INFORMACOES.

Aprovado pela IN/RFB nº 736/2007 — 2ª Via

MINISTÉRIO DA FAZENDA
SECRETARIA DA RECEITA FEDERAL DO BRASIL
Documento de Arrecadação de Receitas Federais

DARF

01 NOME / TELEFONE
PARTIDO SOCIALISTA BRASILEIRO

DARF - RET. FED.1189 SABOY COMUNIC.

DARF válido para pagamento até 31/12/2013

Domicílio tributário do contribuinte:
BRASILIA

NÃO RECEBER COM RASURAS CondPag = 7

Auto Atendimento Versão 4.65.54.9701 - opção 1 - DLL versão 1.3

02 PERÍODO DE APURAÇÃO	15/10/2012
03 NÚMERO DO CPF OU CNPJ	01.421.697/0001-37
04 CÓDIGO DA RECEITA	5952
05 NÚMERO DE REFERÊNCIA	
06 DATA DE VENCIMENTO	31/10/2012
07 VALOR DO PRINCIPAL	7.914,30
08 VALOR DA MULTA	1.582,86
09 VALOR DOS JUROS E / OU ENCARGOS DL - 1.025/69	730,48
10 VALOR TOTAL	10.227,64

11 AUTENTICAÇÃO BANCÁRIA (Somente nas 1ª e 2ª vias)

+ paga com a conta 410.820

30/12/2013 - BANCO DO BRASIL - 11:43:06
481119333 0078

COMPROVANTE DE PAGAMENTO DE DARF/DARF SIMPLES

CLIENTE:
AGENCIA: 0000-0 CONTA: 0-0

AGENTE ARRECADADOR
CNC 001 - 4811 - AGENCIA PSO DF I DF
CODIGO DE BARRAS

DATA DO PAGAMENTO	30/12/2013
PERIODO DE APURACAO	31/10/2012
NUMERO DO CNPJ	01.421.697/0001 37
CODIGO DA RECEITA	5952
NUMERO DE REFERENCIA	
DATA DO VENCIMENTO	14/11/2012
RECEITA BRUTA ACUMULADA	
PERCENTUAL	
VALOR DO PRINCIPAL	325,50
VALOR DA MULTA	65,10
VALOR DOS JUROS	28,25
VALOR TOTAL	418,85

NR.AUTENTICACAO A.A6F.F99.C83.E40.CDC

Modelo Aprovado pela SRF - ADE
Conjunto Corat/Cotec n. 001,DE 2006
LEIA NO VERSO COMO CONSERVAR ESTE DOCUMENTO,
ENTRE OUTRAS INFORMACOES.

30/12/2013 - BANCO DO BRASIL - 11:43:06
481119333 0078

COMPROVANTE DE PAGAMENTO DE DARF/DARF SIMPLES

CLIENTE:
AGENCIA: 0000-0 CONTA: 0-0

AGENTE ARRECADADOR
CNC 001 - 4811 - AGENCIA PSO DF I DF
CODIGO DE BARRAS

DATA DO PAGAMENTO	30/12/2013
PERIODO DE APURACAO	31/10/2012
NUMERO DO CNPJ	01.421.697/0001 37
CODIGO DA RECEITA	5952
NUMERO DE REFERENCIA	
DATA DO VENCIMENTO	14/11/2012
RECEITA BRUTA ACUMULADA	
PERCENTUAL	
VALOR DO PRINCIPAL	325,50
VALOR DA MULTA	65,10
VALOR DOS JUROS	28,25
VALOR TOTAL	418,85

NR.AUTENTICACAO A.A6F.F99.C83.E40.CDC

Modelo Aprovado pela SRF - ADE
Conjunto Corat/Cotec n. 001,DE 2006
LEIA NO VERSO COMO CONSERVAR ESTE DOCUMENTO,
ENTRE OUTRAS INFORMACOES.

TRIBUNAL SUPERIOR ELEITORAL
Fls 000039
CPAD/SJD

4o. OFICIO DE NOTAS DE BRASILIA

Autentico esta copia, conforme Art. 7,V da Lei 8935/94.
BRASILIA/DF, 22 de Janeiro de 2014

019-HELIA MENDONCA
ESCREVENTE AUTORIZADO
Selo: TJDFT20140B9010127GAVD
Disponivel no site www.tjdft.jus.br
WILSON JOSE DA SILVA

Aprovado pela IN/RFB nº 736/2007

2ª Via

MINISTÉRIO DA FAZENDA
SECRETARIA DA RECEITA FEDERAL DO BRASIL
Documento de Arrecadação de Receitas Federais

DARF

01 NOME / TELEFONE PARTIDO SOCIALISTA BRASILEIRO	
DARF - RET. FED.221 NOBRE REIS	
DARF válido para pagamento até 31/12/2013 Domicílio tributário do contribuinte: **BRASILIA**	
NÃO RECEBER COM RASURAS CondPag = 7	
Auto Atendimento Versão 4.65.54.9701 - opção 1 - DLL versão 1.3	

02 PERÍODO DE APURAÇÃO	31/10/2012
03 NÚMERO DO CPF OU CNPJ	01.421.697/0001-37
04 CÓDIGO DA RECEITA	5952
05 NÚMERO DE REFERÊNCIA	
06 DATA DE VENCIMENTO	14/11/2012
07 VALOR DO PRINCIPAL	325,50
08 VALOR DA MULTA	65,10
09 VALOR DOS JUROS E / OU ENCARGOS DL - 1.025/69	28,25
10 VALOR TOTAL	418,85

11 AUTENTICAÇÃO BANCÁRIA (Somente nas 1ª e 2ª vias)

Paga com conta

30/12/2013 - BANCO DO BRASIL - 11:43:29
481119333 0079

COMPROVANTE DE PAGAMENTO DE DARF/DARF SIMPLES

CLIENTE:
AGENCIA: 0000-0 CONTA: 0-0

AGENTE ARRECADADOR
CNC 001 - 4811 - AGENCIA PSO DF I DF
CODIGO DE BARRAS

DATA DO PAGAMENTO	30/12/2013
PERIODO DE APURACAO	30/06/2012
NUMERO DO CNPJ	01.421.697/0001 37
CODIGO DA RECEITA	5952
NUMERO DE REFERENCIA	
DATA DO VENCIMENTO	13/07/2012
RECEITA BRUTA ACUMULADA	
PERCENTUAL	
VALOR DO PRINCIPAL	325,50
VALOR DA MULTA	65,10
VALOR DOS JUROS	36,03
VALOR TOTAL	426,63

NR.AUTENTICACAO 4.EB6.C76.B8D.649.4ED

Modelo Aprovado pela SRF - ADE
Conjunto Corat/Cotec n. 001,DE 2006
LEIA NO VERSO COMO CONSERVAR ESTE DOCUMENTO,
ENTRE OUTRAS INFORMACOES.

30/12/2013 - BANCO DO BRASIL - 11:43:29
481119333 0079

COMPROVANTE DE PAGAMENTO DE DARF/DARF SIMPLES

CLIENTE:
AGENCIA: 0000-0 CONTA: 0-0

AGENTE ARRECADADOR
CNC 001 - 4811 - AGENCIA PSO DF I
CODIGO DE BARRAS

DATA DO PAGAMENTO	30/12/2013
PERIODO DE APURACAO	30/06/2012
NUMERO DO CNPJ	01.421.697/0001 37
CODIGO DA RECEITA	5952
NUMERO DE REFERENCIA	
DATA DO VENCIMENTO	13/07/2012
RECEITA BRUTA ACUMULADA	
PERCENTUAL	
VALOR DO PRINCIPAL	325,50
VALOR DA MULTA	65,10
VALOR DOS JUROS	36,03
VALOR TOTAL	426,63

NR.AUTENTICACAO 4.EB6.C76.B8D.649.4ED

Modelo Aprovado pela SRF - ADE
Conjunto Corat/Cotec n. 001,DE 2006
LEIA NO VERSO COMO CONSERVAR ESTE DOCUMENTO,
ENTRE OUTRAS INFORMACOES.

TRIBUNAL SUPERIOR ELEITORAL
Fls 000040
CPADI/SJD

4o. OFICIO DE NOTAS DE BRASILIA

Autentico esta copia, conforme Art. 7,V da Lei 8935/94.
BRASILIA/DF, 22 de Janeiro de 2014

019-HELIO MENDONCA
ESCREVENTE AUTORIZADO
Selo:TJDFT20140090101277XE5Z
Disponivel no site www.tjdft.jus.br
WILSON JOSE DA SILVA

Aprovado pela IN/RFB nº 736/2007

2ª Via

MINISTÉRIO DA FAZENDA
SECRETARIA DA RECEITA FEDERAL DO BRASIL
Documento de Arrecadação de Receitas Federais

DARF

02 PERÍODO DE APURAÇÃO	30/06/2012
03 NÚMERO DO CPF OU CNPJ	01.421.697/0001-37
04 CÓDIGO DA RECEITA	5952
05 NÚMERO DE REFERÊNCIA	
06 DATA DE VENCIMENTO	13/07/2012
07 VALOR DO PRINCIPAL	325,50
08 VALOR DA MULTA	65,10
09 VALOR DOS JUROS E / OU ENCARGOS DL - 1.025/69	36,03
10 VALOR TOTAL	426,63

01 NOME / TELEFONE
PARTIDO SOCIALISTA BRASILEIRO

DARF - RET. FED.173 NOBRE REIS

DARF válido para pagamento até 31/12/2013
Domicílio tributário do contribuinte:
BRASILIA

NÃO RECEBER COM RASURAS CondPag = 7

Auto Atendimento Versão 4.65.54.9701 - opção 1 - DLL versão 1.3

11 AUTENTICAÇÃO BANCÁRIA (Somente nas 1ª e 2ª vias)

paga com a conta 4121420

EM BRANCO

4º OF

REPÚBLICA FEDERATIVA DO BRASIL

ESTADO DE MATO GROSSO

CARTÓRIO DE 1º OFÍCIO

Rua 13 de Junho, 1.0

Fone 321-2

CERTIDÃO DE NASCIMENTO

REGISTRO CIVIL DE PESSOAS NATURAIS

Nº 1.0

Fone 321-2

CERTIDÃO DE NASCIMENTO

REGISTRO CIVIL DE PESSOAS NATURAIS

30/12/2013 - BANCO DO BRASIL - 11:44:14
481119333 0081

COMPROVANTE DE PAGAMENTO DE DARF/DARF SIMPLES

CLIENTE:
AGENCIA: 0000-0 CONTA: 0-0

AGENTE ARRECADADOR
CNC 001 - 4811 - AGENCIA PSO DF I DF
CODIGO DE BARRAS

DATA DO PAGAMENTO	30/12/2013
PERIODO DE APURACAO	29/02/2012
NUMERO DO CNPJ	01.421.697/0001 37
CODIGO DA RECEITA	5952
NUMERO DE REFERENCIA	
DATA DO VENCIMENTO	15/03/2012
RECEITA BRUTA ACUMULADA	
PERCENTUAL	
VALOR DO PRINCIPAL	308,30
VALOR DA MULTA	61,66
VALOR DOS JUROS	42,66
VALOR TOTAL	412,62

NR.AUTENTICACAO B.378.2FE.5CB.25C.D70

Modelo Aprovado pela SRF - ADE
Conjunto Corat/Cotec n. 001,DE 2006
LEIA NO VERSO COMO CONSERVAR ESTE DOCUMENTO,
ENTRE OUTRAS INFORMACOES.

30/12/2013 - BANCO DO BRASIL - 11:44:14
481119333 0081

COMPROVANTE DE PAGAMENTO DE DARF/DARF SIMPLES

CLIENTE:
AGENCIA: 0000-0 CONTA: 0-0

AGENTE ARRECADADOR
CNC 001 - 4811 - AGENCIA PSO DF I
CODIGO DE BARRAS

DATA DO PAGAMENTO 30/12/2013
PERIODO DE APURACAO 29/02/2012
NUMERO DO CNPJ 01.421.697/0001 37
CODIGO DA RECEITA 5952
NUMERO DE REFERENCIA
DATA DO VENCIMENTO 15/03/2012
RECEITA BRUTA ACUMULADA
PERCENTUAL
VALOR DO PRINCIPAL 308,30
VALOR DA MULTA 61,66
VALOR DOS JUROS 42,66
VALOR TOTAL 412,62

NR.AUTENTICACAO B.378.2FE.5CB.25C.D70

Modelo Aprovado pela SRF - ADE
Conjunto Corat/Cotec n. 001,DE 2006
LEIA NO VERSO COMO CONSERVAR ESTE DOCUMENTO,
ENTRE OUTRAS INFORMACOES.

TRIBUNAL SUPERIOR ELEITORAL
Fls 0000041
CFAD/SJP

4o. OFICIO DE NOTAS DE BRASILIA
Autentico esta copia, conforme Art. 7,V da Lei 8935/94.
BRASILIA/DF, 22 de Janeiro de 2014
019-HELIO MENDONCA
ESCREVENTE AUTORIZADO
Selo:TJDFT20140090101129ZQPNW
Disponivel no site www.tjdft.jus.br
WILSON JOSE DA SILVA

Aprovado pela IN/RFB nº 736/2007

2ª Via

MINISTÉRIO DA FAZENDA
SECRETARIA DA RECEITA FEDERAL DO BRASIL
Documento de Arrecadação de Receitas Federais

DARF

01 NOME / TELEFONE
PARTIDO SOCIALISTA BRASILEIRO

DARF - RET. FED.404 PRO EMPRESA

DARF válido para pagamento até 31/12/2013

Domicílio tributário do contribuinte:
BRASILIA

NÃO RECEBER COM RASURAS CondPag = 7

Auto Atendimento Versão 4.65.54.9701 - opção 1 - DLL versão 1.3

02 PERÍODO DE APURAÇÃO	29/02/2012
03 NÚMERO DO CPF OU CNPJ	01.421.697/0001-37
04 CÓDIGO DA RECEITA	5952
05 NÚMERO DE REFERÊNCIA	
06 DATA DE VENCIMENTO	15/03/2012
07 VALOR DO PRINCIPAL	308,30
08 VALOR DA MULTA	61,66
09 VALOR DOS JUROS E / OU ENCARGOS DL - 1.025/69	42,66
10 VALOR TOTAL	412,62

11 AUTENTICAÇÃO BANCÁRIA (Somente nas 1ª e 2ª vias)

+ paga com a

EM BRANCO
4º OF NOTAS DE

30/12/2013 - BANCO DO BRASIL - 11:43:54
481119333 0080

COMPROVANTE DE PAGAMENTO DE DARF/DARF SIMPLES

CLIENTE:
AGENCIA: 0000-0 CONTA: 0 0

AGENTE ARRECADADOR
CNC 001 - 4811 - AGENCIA PSO DF I DF
CODIGO DE BARRAS

DATA DO PAGAMENTO	30/12/2013
PERIODO DE APURACAO	31/10/2012
NUMERO DO CNPJ	01.421.697/0001 37
CODIGO DA RECEITA	5952
NUMERO DE REFERENCIA	
DATA DO VENCIMENTO	14/11/2012
RECEITA BRUTA ACUMULADA	
PERCENTUAL	
VALOR DO PRINCIPAL	308,30
VALOR DA MULTA	61,66
VALOR DOS JUROS	26,76
VALOR TOTAL	396,72

NR.AUTENTICACAO D.736.8F4.CC2.83D.628

Modelo Aprovado pela SRF - ADE
Conjunto Corat/Cotec n. 001,DE 2006
LEIA NO VERSO COMO CONSERVAR ESTE DOCUMENTO,
ENTRE OUTRAS INFORMACOES.

TRIBUNAL SUPERIOR ELEITORAL
Fls 000042
CPAD/SJD

4o. OFICIO DE NOTAS DE BRASILIA

Autentico esta copia, conforme Art. 7,V da Lei 8935/94.
BRASILIA/DF, 22 de Janeiro de 2014

019-HELIO MENDONCA
ESCREVENTE AUTORIZADO
Selo:TJDFT20140091101290VYIZ
Disponivel no site www.tjdft.jus.br
WILSON JOSE DA SILVA

Aprovado pela IN/RFB nº 736/2007 — 2ª Via

MINISTÉRIO DA FAZENDA
SECRETARIA DA RECEITA FEDERAL DO BRASIL
Documento de Arrecadação de Receitas Federais

DARF

01 NOME / TELEFONE
PARTIDO SOCIALISTA BRASILEIRO

DARF - RET. FED.31 PRO EMPRESA

DARF válido para pagamento até 31/12/2013
Domicílio tributário do contribuinte:
BRASILIA

NÃO RECEBER COM RASURAS CondPag = 7

Auto Atendimento Versão 4.65.54.9701 - opção 1 - DLL versão 1.3

02 PERÍODO DE APURAÇÃO	31/10/2012
03 NÚMERO DO CPF OU CNPJ	01.421.697/0001-37
04 CÓDIGO DA RECEITA	5952
05 NÚMERO DE REFERÊNCIA	
06 DATA DE VENCIMENTO	14/11/2012
07 VALOR DO PRINCIPAL	308,30
08 VALOR DA MULTA	61,66
09 VALOR DOS JUROS E / OU ENCARGOS DL - 1.025/69	26,76
10 VALOR TOTAL	396,72

11 AUTENTICAÇÃO BANCÁRIA (Somente nas 1ª e 2ª vias)

≠ paga com a conta 410.142-0

30/12/2013 - BANCO DO BRASIL - 11:44:34
481119333 0082

COMPROVANTE DE PAGAMENTO DE DARF/DARF SIMPLES

CLIENTE:
AGENCIA: 0000-0 CONTA: 0-0

AGENTE ARRECADADOR
CNC 001 - 4811 - AGENCIA PSO DF I DF
CODIGO DE BARRAS

DATA DO PAGAMENTO	30/12/2013
PERIODO DE APURACAO	30/06/2012
NUMERO DO CNPJ	01.421.697/0001 37
CODIGO DA RECEITA	5952
NUMERO DE REFERENCIA	
DATA DO VENCIMENTO	13/07/2012
RECEITA BRUTA ACUMULADA	
PERCENTUAL	
VALOR DO PRINCIPAL	308,30
VALOR DA MULTA	61,66
VALOR DOS JUROS	34,12
VALOR TOTAL	404,08

NR.AUTENTICACAO 5.C52.74B.47F.5BD.E31

Modelo Aprovado pela SRF - ADE
Conjunto Corat/Cotec n. 001,DE 2006
LEIA NO VERSO COMO CONSERVAR ESTE DOCUMENTO,
ENTRE OUTRAS INFORMACOES.

30/12/2013 - BANCO DO BRASIL - 11:44:34
481119333 0082

COMPROVANTE DE PAGAMENTO DE DARF/DARF SIMPLES

CLIENTE:
AGENCIA: 0000-0 CONTA: 0-0

TRIBUNAL SUPERIOR ELEITORAL
Fls 000043
CPAD/SJD

AGENTE ARRECADADOR
CNC 001 - 4811 - AGENCIA PSO DF I DF
CODIGO DE BARRAS

DATA DO PAGAMENTO	30/12/2013
PERIODO DE APURACAO	30/06/2012
NUMERO DO CNPJ	01.421.697/0001 37
CODIGO DA RECEITA	5952
NUMERO DE REFERENCIA	
DATA DO VENCIMENTO	13/07/2012
RECEITA BRUTA ACUMULADA	
PERCENTUAL	
VALOR DO PRINCIPAL	308,30
VALOR DA MULTA	61,66
VALOR DOS JUROS	34,12
VALOR TOTAL	404,08

NR.AUTENTICACAO 5.C52.74B.47F.5BD.E31

Modelo Aprovado pela SRF - ADE
Conjunto Corat/Cotec n. 001,DE 2006
LEIA NO VERSO COMO CONSERVAR ESTE DOCUMENTO,
ENTRE OUTRAS INFORMACOES.

4o. OFICIO DE NOTAS DE BRASILIA

Autentico esta copia, conforme Art. 7,V da Lei 8935/94.
BRASILIA/DF, 22 de Janeiro de 2014

019-HELIO MENDONCA
ESCREVENTE AUTORIZADO
Selo:TJDFT20140090101294DGOD
Disponivel no site www.tjdft.jus.br
WILSON JOSE DA SILVA

Aprovado pela IN/RFB nº 736/2007 — 2ª Via

MINISTÉRIO DA FAZENDA
SECRETARIA DA RECEITA FEDERAL DO BRASIL
Documento de Arrecadação de Receitas Federais

DARF

01 NOME / TELEFONE PARTIDO SOCIALISTA BRASILEIRO	
RET. FED. 490 PRO EMPRESA	
DARF válido para pagamento até 31/12/2013 Domicílio tributário do contribuinte: **BRASILIA**	
NÃO RECEBER COM RASURAS CondPag = 7	
Auto Atendimento Versão 4.65.54.9701 - opção 1 - DLL versão 1.3	
02 PERÍODO DE APURAÇÃO	30/06/2012
03 NÚMERO DO CPF OU CNPJ	01.421.697/0001-37
04 CÓDIGO DA RECEITA	5952
05 NÚMERO DE REFERÊNCIA	
06 DATA DE VENCIMENTO	13/07/2012
07 VALOR DO PRINCIPAL	308,30
08 VALOR DA MULTA	61,66
09 VALOR DOS JUROS E / OU ENCARGOS DL - 1.025/69	34,12
10 VALOR TOTAL	404,08

11 AUTENTICAÇÃO BANCÁRIA (Somente nas 1ª e 2ª vias)

+ paga com a conta 410.142-2

30/12/2013 - BANCO DO BRASIL - 11:44:58
481119333 0083

COMPROVANTE DE PAGAMENTO DE DARF/DARF SIMPLES

CLIENTE:
AGENCIA: 0000-0 CONTA: 0-0

AGENTE ARRECADADOR
CNC 001 - 4811 - AGENCIA PSO DF I DF
CODIGO DE BARRAS

DATA DO PAGAMENTO	30/12/2013
PERIODO DE APURACAO	30/04/2012
NUMERO DO CNPJ	01.421.697/0001 37
CODIGO DA RECEITA	5952
NUMERO DE REFERENCIA	
DATA DO VENCIMENTO	15/05/2012
RECEITA BRUTA ACUMULADA	
PERCENTUAL	
VALOR DO PRINCIPAL	837,00
VALOR DA MULTA	167,40
VALOR DOS JUROS	103,70
VALOR TOTAL	1.108,10

NR.AUTENTICACAO 9.89C.CA2.C07.16F.E24

Modelo Aprovado pela SRF - ADE
Conjunto Corat/Cotec n. 001,DE 2006
LEIA NO VERSO COMO CONSERVAR ESTE DOCUMENTO,
ENTRE OUTRAS INFORMACOES.

30/12/2013 - BANCO DO BRASIL - 11:44:58
481119333 0083

COMPROVANTE DE PAGAMENTO DE DARF/DARF SIMPLES

CLIENTE:
AGENCIA: 0000-0 CONTA: 0-0

AGENTE ARRECADADOR
CNC 001 - 4811 - AGENCIA PSO DF I DF
CODIGO DE BARRAS

DATA DO PAGAMENTO	30/12/2013
PERIODO DE APURACAO	30/04/2012
NUMERO DO CNPJ	01.421.697/0001 37
CODIGO DA RECEITA	5952
NUMERO DE REFERENCIA	
DATA DO VENCIMENTO	15/05/2012
RECEITA BRUTA ACUMULADA	
PERCENTUAL	
VALOR DO PRINCIPAL	837,00
VALOR DA MULTA	167,40
VALOR DOS JUROS	103,70
VALOR TOTAL	1.108,10

NR.AUTENTICACAO 9.89C.CA2.C07.16F.E24

Modelo Aprovado pela SRF - ADE
Conjunto Corat/Cotec n. 001,DE 2006
LEIA NO VERSO COMO CONSERVAR ESTE DOCUMENTO,
ENTRE OUTRAS INFORMACOES.

TRIBUNAL SUPERIOR ELEITORAL
Fls. 000044
CONDIÇÃO

4o. OFICIO DE NOTAS DE BRASILIA

Autentico esta copia, conforme Art. 7,V da Lei 8935/94.
BRASILIA/DF, 22 de Janeiro de 2014

019-HELIO MENDONCA
ESCREVENTE AUTORIZADO
Selo:TJDFT20140090101296JHNR
Disponivel no site www.tjdft.jus.br
WILSON JOSE DA SILVA

Aprovado pela IN/RFB nº 736/2007 2ª Via

MINISTÉRIO DA FAZENDA
SECRETARIA DA RECEITA FEDERAL DO BRASIL
Documento de Arrecadação de Receitas Federais

DARF

02 PERÍODO DE APURAÇÃO	30/04/2012
03 NÚMERO DO CPF OU CNPJ	01.421.697/0001-37
04 CÓDIGO DA RECEITA	5952
05 NÚMERO DE REFERÊNCIA	
06 DATA DE VENCIMENTO	15/05/2012
07 VALOR DO PRINCIPAL	837,00
08 VALOR DA MULTA	167,40
09 VALOR DOS JUROS E / OU ENCARGOS DL - 1.025/69	103,70
10 VALOR TOTAL	1.108,10

01 NOME / TELEFONE
PARTIDO SOCIALISTA BRASILEIRO

RET. FED. 560 CARNE SILVA

DARF válido para pagamento até 31/12/2013
Domicílio tributário do contribuinte:
BRASILIA

NÃO RECEBER COM RASURAS CondPag = 7

Auto Atendimento Versão 4.65.54.9701 - opção 1 - DLL versão 1.3

11 AUTENTICAÇÃO BANCÁRIA (Somente nas 1ª e 2ª vias)

paga com a conta 4 [illegible]

EM BRANCO

BANCO DO BRASIL

Extrato Conta Corrente

TRIBUNAL SUPERIOR ELEITORAL 0000045 CPAD/SAD

Nome	Agência (prefixo/dv)	GS	Conta nº / dv
PSB FUNDO PARTIDARIO	3604-8	15	412.231-3

Data contábil	Data lançamento	Histórico	Lote	Banco	Origem	Documento	Valor - R$	Saldo - R$
27.12.2013		393-Pagamentos Diversos	13134			029965	2.794,00 D	902.663,23 C
30.12.2013		115-Aviso de Débito	19333		04811	000059	10.660,09 D	
30.12.2013		115-Aviso de Débito	19333		04811	000077	20.217,75 D	
30.12.2013		103-Cheque Pago em Outra Agência	19333		04811	856421	150,50 D	
30.12.2013		103-Cheque Pago em Outra Agência	19333		04811	856553	47.575,81 D	
30.12.2013		103-Cheque Pago em Outra Agência	19333		04811	856557	558,00 D	
30.12.2013		103-Cheque Pago em Outra Agência	19333		04811	856558	2.103,26 D	
30.12.2013		103-Cheque Pago em Outra Agência	19333		04811	856559	180,00 D	
30.12.2013		103-Cheque Pago em Outra Agência	19333		04811	856560	64,04 D	
30.12.2013		103-Cheque Pago em Outra Agência	19333		04811	856561	234,80 D	
30.12.2013		103-Cheque Pago em Outra Agência	19333		04811	856562	41.151,68 D	
30.12.2013		211-Pagamentos Diversos	13134			856573	559,20 D	
30.12.2013		211-Pagamentos Diversos	13134			013356	16.893,00 D	
30.12.2013		211-Pagamentos Diversos	13134			013357	5.500,00 D	
30.12.2013		211-Pagamentos Diversos	13134			013358	700,00 D	
30.12.2013		393-Pagamentos Diversos	13134			013359	1.200,00 D	
30.12.2013		102-Cheque Compensado	13079	001	01903	013360	7.854,60 D	
31.12.2013		170-Tarifa Pag Fornec Crédito Cta	13113			856546	311,00 D	746.741,50 C
31.12.2013		170-Tarifa Pgto Salário Créd Conta	13113			843650801643223	3,40 D	
31.12.2013		170-Tarifa Pgto Salário Créd Conta	13113			843650801694951	61,20 D	
31.12.2013		170-Tarifa Pgto Salário Créd Conta	13113			843650801694952	3,40 D	
31.12.2013		170-Tarifa Pgto Salário Créd Conta	13113			843650801705570	54,40 D	
31.12.2013		170-Tarifa Pgto Salário Créd Conta	13113			843650801705571	6,80 D	
31.12.2013		170-Tarifa Pgto Salário Créd Conta	13113			843650801705572	3,40 D	
31.12.2013		170-Tarifa Pgto Salário Créd Conta	13113			843650801705573	3,40 D	
31.12.2013		170-Tarifa Pgto Salário Créd Conta	13113			843650801705574	3,40 D	
31.12.2013		170-Tarifa Pgto Salário Créd Conta	13113			843650801705575	3,40 D	
31.12.2013		310-Tarifa de Pag Salário DOC	13113			843650801705576	3,40 D	
31.12.2013		310-Tarifa Pgto de Salário TED	13113			843650801713843	24,60 D	
31.12.2013		310-Tarifa Pgto de Salário TED	13113			843650801713844	24,60 D	
31.12.2013		310-Tarifa Pgto de Salário TED	13113			843650801714488	32,80 D	
31.12.2013		310-Tarifa Pgto de Salário TED	13113			843650801714489	16,40 D	
31.12.2013		170-Tarifa sobre Pagamentos	13113			843650801714490	8,20 D	
31.12.2013		170-Tarifa sobre Pagamentos	13113			843650801721252	3,40 D	
31.12.2013		170-Tarifa sobre Pagamentos	13113			843650801721253	3,40 D	
						843 01721534	3,40 D	

BANCO DO BRASIL

Extrato Conta Corrente

TRIBUNAL SUPERIOR ELEITORAL 000046 CPAD/SAD

Nome	Agência (prefixo/dv)	GS	Conta nº / dv
PSB FUNDO PARTIDARIO	3604-8	15	412.231-3

Data contábil	Data lançamento	Histórico	Lote	Banco	Origem	Documento	Valor - R$	Saldo - R$
31.12.2013		170-Tarifa sobre Pagamentos	13113			843650801721535	3,40 D	
31.12.2013		170-Tarifa sobre Pagamentos	13113			843650801721536	3,40 D	
31.12.2013		170-Tarifa sobre Pagamentos	13113			843650801722073	3,40 D	
31.12.2013		170-Tarifa sobre Pagamentos	13113			843650801722074	3,40 D	
31.12.2013		170-Tarif Lib/Ant Float Pagtos Div	13113			843650801722075	18,00 D	
31.12.2013		170-Tarifa sobre Pagamentos	13113			843650801722246	3,40 D	
31.12.2013		170-Tarifa sobre Pagamentos	13113			843650801722247	61,20 D	
31.12.2013		170-Tarifa sobre Pagamentos	13113			843650801722248	3,40 D	
31.12.2013		170-Tarif Lib/Ant Float Pagtos Div	13113			843650801722249	1,17 D	
31.12.2013		170-Tarifa sobre Pagamentos	13113			843650801724416	3,40 D	
31.12.2013		170-Tarifa sobre Pagamentos	13113			843650801724417	3,40 D	
31.12.2013		170-Tarifa sobre Pagamentos	13113			843650801724418	3,40 D	
31.12.2013		170-Tarifa sobre Pagamentos	13113			843650801723615	3,40 D	
31.12.2013		170-Tarifa sobre Pagamentos	13113			843650801723616	3,40 D	
31.12.2013		170-Tarifa sobre Pagamentos	13113			843650801724261	3,40 D	
31.12.2013		170-Tarifa sobre Pagamentos	13113			843650801724768	3,40 D	
31.12.2013		170-Tarifa sobre Pagamentos	13113			843650801724769	3,40 D	
31.12.2013		170-Tarifa sobre Pagamentos	13113			843650801724770	3,40 D	
31.12.2013		170-Tarifa sobre Pagamentos	13113			843650801724946	3,40 D	
31.12.2013		170-Tarifa sobre Pagamentos	13113			843650801724947	3,40 D	
31.12.2013		170-Tarifa sobre Pagamentos	13113			843650801724948	3,40 D	
31.12.2013		170-Tarifa sobre Pagamentos	13113			843650801724949	3,40 D	
31.12.2013		170-Tarifa sobre Pagamentos	13113			843650801724950	3,40 D	
31.12.2013		170-Tarifa sobre Pagamentos	13113			843650801724951	3,40 D	
31.12.2013		170-Tarifa sobre Pagamentos	13113			843650801724952	3,40 D	
31.12.2013		170-Tarifa sobre Pagamentos	13113			843650801724953	3,40 D	
31.12.2013		170-Tarif Lib/Ant Float Pagtos Div	13113			843650801724954	16,89 D	
31.12.2013		170-Tarif Lib/Ant Float Pagtos Div	13113			843650801724955	5,50 D	
31.12.2013		170-Tarif Lib/Ant Float Pagtos Div	13113			843650801724956	0,70 D	
31.12.2013		170-Tarif Lib/Ant Float Pagtos Div	13113			843650801724957	1,20 D	
31.12.2013		170-Tarif Lib/Ant Float Pagtos Div	13113			843650801724958	7,85 D	
31.12.2013		310-Tarifa sobre Pagamentos	13113			843650801726491	8,20 D	
31.12.2013		310-Tarifa sobre Pagamentos	13113			843650801726492	8,20 D	
31.12.2013		310-Tarifa sobre Pagamentos	13113			843650801726493	8,20 D	
31.12.2013		310-Tarifa sobre Pagamentos	13113			843650801726764	8,20 D	
31.12.2013		310-Tarifa sobre Pagamentos	13113			843650801728242	8,20 D	

JUSTIÇA ELEITORAL TRIBUNAL SUPERIOR ELEITORAL 0004 CADASTRO

Nome	Agência (prefixo/dv)	GS	Conta nº / dv
PSB FUNDO PARTIDARIO	3604-8	15	412.231-3

Data contábil	Data lançamento	Histórico	Lote	Banco	Origem	Documento	Valor - R$	Saldo - R$
31.12.2013		310-Tarifa sobre Pagamentos	13113			843650801728326	8,20 D	
31.12.2013		310-Tarifa sobre Pagamentos	13113			843650801728758	8,20 D	
31.12.2013		310-Tarifa sobre Pagamentos	13113			843650801728759	8,20 D	
31.12.2013		310-Tarifa sobre Pagamentos	13113			843650801728760	8,20 D	
31.12.2013		310-Tarifa sobre Pagamentos	13113			843650801728761	8,20 D	
31.12.2013		310-Tarifa sobre Pagamentos	13113			843650801728762	8,20 D	
31.12.2013		310-Tarifa sobre Pagamentos	13113			843650801728896	8,20 D	
31.12.2013		310-Tarifa sobre Pagamentos	13113			843650801729017	8,20 D	
31.12.2013		310-Tarifa sobre Pagamentos	13113			843650801729018	8,20 D	
31.12.2013		310-Tarifa sobre Pagamentos	13113			843650801729019	8,20 D	
31.12.2013		310-Tarifa sobre Pagamentos	13113			843650801729020	8,20 D	
31.12.2013		310-Tarifa sobre Pagamentos	13113			843650801729021	8,20 D	
31.12.2013		310-Tarifa sobre Pagamentos	13113			843650801729022	8,20 D	
31.12.2013		310-Tarifa sobre Pagamentos	13113			843650801729023	8,20 D	
31.12.2013		310-Tarifa sobre Pagamentos	13113			843650801729024	8,20 D	
31.12.2013		310-Tarifa sobre Pagamentos	13113			843650801729025	8,20 D	
31.12.2013		310-Tarifa sobre Pagamentos	13113			843650801729378	8,20 D	
31.12.2013		310-Tarifa sobre Pagamentos	13113			843650801729379	8,20 D	
31.12.2013		310-Tarifa sobre Pagamentos	13113			843650801729485	65,60 D	
31.12.2013		310-Tarifa sobre Pagamentos	13113			843650801729639	8,20 D	
31.12.2013		310-Tarifa sobre Pagamentos	13113			843650801729640	8,20 D	
31.12.2013		310-Tarifa sobre Pagamentos	13113			843650801729641	8,20 D	
31.12.2013		310-Tarifa sobre Pagamentos	13113			843650801729642	8,20 D	
31.12.2013		310-Tarifa sobre Pagamentos	13113			843650801730027	8,20 D	
31.12.2013		310-Tarifa sobre Pagamentos	13113			843650801730460	8,20 D	
31.12.2013		310-Tarifa sobre Pagamentos	13113			843650801731051	8,20 D	
31.12.2013		310-Tarifa sobre Pagamentos	13113			843650801731200	8,20 D	
31.12.2013		310-Tarifa sobre Pagamentos	13113			843650801731201	8,20 D	
31.12.2013		310-Tarifa sobre Pagamentos	13113			843650801731202	8,20 D	
31.12.2013		310-Tarifa sobre Pagamentos	13113			843650801731203	8,20 D	
31.12.2013		310-Tarifa sobre Pagamentos	13113			843650801731289	8,20 D	
31.12.2013		310-Tarifa sobre Pagamentos	13113			843650801731290	8,20 D	
31.12.2013		310-Tarifa sobre Pagamentos	13113			843650801731291	8,20 D	

BANCO DO BRASIL

Extrato Conta Corrente

TRIBUNAL SUPERIOR ELEITORAL 0000048 CPAD/ISSD

Nome	Agência (prefixo/dv)	GS	Conta nº / dv
PSB FUNDO PARTIDARIO	3604-8	15	412.231-3

Data contábil	Data lançamento	Histórico	Lote	Banco	Origem	Documento	Valor - R$	Saldo - R$
31.12.2013		310-Tarifa sobre Pagamentos	13113			843650801731292	8,20 D	745.910,59 C

Bloqueado - R$	Disponível - R$	CPMF cobrado - R$
0,00	745.910,59 C	0,00

BANCO DO BRASIL

Extrato Conta Corrente

TRIBUNAL SUPERIOR ELEITORAL
Fls. 000049
CPAD/PSAD

Correntista

Nome				CNPJ	Posição	Data da emissão
PSB FUNDO PARTIDARIO				01.421.697/0001-37	Dezembro / 2013	28.02.2014
Agência (prefixo/dv)	**GS**	**Conta nº / dv**	**Data da abertura**			
3604-8	15	412.231-3	26.03.1992			

Data contábil	Data lançamento	Histórico	Lote	Banco	Origem	Documento	Valor - R$	Saldo - R$
29.11.2013		Saldo anterior						1121.628,92 C
02.12.2013		393-Pagamentos Diversos	13134			025804	2.464,59 D	1119.164,33 C
03.12.2013		211-Pagamentos Diversos	13134			009432	300,00 D	
03.12.2013		211-Pagamentos Diversos	13134			009433	600,00 D	
03.12.2013		393-Pagamentos Diversos	13134			009434	1.003,20 D	
03.12.2013		393-Pagamentos Diversos	13134			009435	5.050,10 D	
03.12.2013		393-Pagamentos Diversos	13134			009436	1.390,40 D	
03.12.2013		397-Pagamentos Diversos	13134			009437	53.680,06 D	
03.12.2013		393-Pagamentos Diversos	13134			009438	84,70 D	
03.12.2013		393-Pagamentos Diversos	13134			009439	5.698,00 D	
03.12.2013		397-Pagamentos Diversos	13134			009440	2.758,80 D	
03.12.2013		393-Pagamentos Diversos	13134			009441	284,90 D	
03.12.2013		397-Pagamentos Diversos	13134			009442	1.709,40 D	
03.12.2013		393-Pagamentos Diversos	13134			009443	393,80 D	
03.12.2013		393-Pagamentos Diversos	13134			009444	5.050,10 D	
03.12.2013		211-Pagamentos Diversos	13134			009445	5.084,20 D	
05.12.2013		211-Pagamentos Diversos	13134			009446	5.037,52 D	1031.039,15 C
05.12.2013		393-Pagamentos Diversos	13134			022712	151.222,70 D	
05.12.2013		211-Pagamentos Diversos	13134			022715	5.000,00 D	
05.12.2013		397-Pagamentos Diversos	13134			022716	4.500,00 D	
05.12.2013		435-Tarifa de Pacote de Serviços	13113			047216	266,39 D	
06.12.2013		103-Cheque Pago em Outra Agência	12905	04811		893391301070206	22,00 D	870.028,06 C
06.12.2013		103-Cheque Pago em Outra Agência	12905	04811		856535	2.142,36 D	
06.12.2013		103-Cheque Pago em Outra Agência	12905	04811		856536	2.253,57 D	
06.12.2013		103-Cheque Pago em Outra Agência	12905	04811		856537	2.438,54 D	
06.12.2013		103-Cheque Pago em Outra Agência	12905	04811		856538	969,99 D	
06.12.2013		103-Cheque Pago em Outra Agência	12905	04811		856539	383,07 D	
06.12.2013		393-Pagamentos Diversos	13134			856544	431,60 D	
06.12.2013		211-Pagamentos Diversos	13134			014033	18.000,00 D	
06.12.2013		393-Pagamentos Diversos	13134			014034	290.578,80 D	
06.12.2013		211-Pagamentos Diversos	13134			014035	207.416,75 D	
06.12.2013		170-Tarifa Assinatura Serv Malote	13113			036854	6.520,00 D	
						853400801307292	12,00 D	338.881,38 C

BANCO DO BRASIL

Extrato Conta Corrente

TRIBUNAL SUPERIOR ELEITORAL 000050 CPAD/ISAD

Nome	Agência (prefixo/dv)	GS	Conta nº / dv
PSB FUNDO PARTIDARIO	3604-8	15	412.231-3

Data contábil	Data lançamento	Histórico	Lote	Banco	Origem	Documento	Valor - R$	Saldo - R$
09.12.2013		211-Pagamentos Diversos	13134			008792	1.177,13 D	
09.12.2013		211-Pagamentos Diversos	13134			008793	4.900,00 D	
09.12.2013		211-Pagamentos Diversos	13134			008794	1.200,00 D	
09.12.2013		393-Pagamentos Diversos	13134			008795	21.504,40 D	
09.12.2013		393-Pagamentos Diversos	13134			008796	2.421,14 D	
09.12.2013		393-Pagamentos Diversos	13134			008797	14.564,36 D	
09.12.2013		393-Pagamentos Diversos	13134			008798	2.300,00 D	
09.12.2013		211-Pagamentos Diversos	13134			022256	156,10 D	290.658,25 C
10.12.2013		103-Cheque Pago em Outra Agência	19600		04811	856541	2.977,92 D	
10.12.2013		103-Cheque Pago em Outra Agência	19600		04811	856542	748,80 D	
10.12.2013		103-Cheque Pago em Outra Agência	19600		04811	856548	1.061,31 D	
10.12.2013		103-Cheque Pago em Outra Agência	19600		04811	856549	15.722,41 D	
10.12.2013		103-Cheque Pago em Outra Agência	19600		04811	856550	837,00 D	
10.12.2013		103-Cheque Pago em Outra Agência	19600		04811	856556	2.490,46 D	266.820,35 C
12.12.2013		393-Pagamentos Diversos	13134			027074	2.350,00 D	
12.12.2013		490-Pagamento a Fornecedores	13134			027075	390,70 D	264.079,65 C
13.12.2013		103-Cheque Pago em Outra Agência	16523		07801	856540	218,75 D	
13.12.2013		103-Cheque Pago em Outra Agência	16523		07801	856543	10.250,01 D	253.610,89 C
17.12.2013		211-Pagamentos Diversos	13134			010769	1.000,62 D	
17.12.2013		393-Pagamentos Diversos	13134			010770	210.000,00 D	
17.12.2013		211-Pagamentos Diversos	13134			010772	300,00 D	
17.12.2013		102-Cheque Compensado	13079	237	01903	856552	192,00 D	42.118,27 C
19.12.2013		250-Folha de Pagamento	13134			051118	34.539,26 D	
19.12.2013		393-Folha de Pagamento	13134			051119	6.242,86 D	
19.12.2013		397-Folha de Pagamento	13134			051119	2.008,87 D	
19.12.2013		855-BB Curto Prazo 50 Mil				000044	672,72 C	0,00 C
20.12.2013		211-Pagamentos Diversos	13134			053908	314,39 D	
20.12.2013		855-BB Curto Prazo 50 Mil				000044	314,39 C	0,00 C
24.12.2013		393-Pagamentos Diversos	13134			006326	4.400,00 D	
24.12.2013		397-Pagamentos Diversos	13134			006327	277,00 D	
24.12.2013		855-BB Curto Prazo 50 Mil				000044	4.677,00 C	0,00 C
26.12.2013		632-Ordem Bancária	14056			6910024000006	284.726,72 C	
26.12.2013		632-Ordem Bancária	14056			6911566000006	1600.495,82 C	
26.12.2013		393-Pagamentos Diversos	13134			009036	8.885,00 D	
26.12.2013		211-Pagamentos Diversos	13134			009037	377.044,51 D	
26.12.2013		393-Pagamentos Diversos	13134			009038	6.778,75 D	

BANCO DO BRASIL

TRIBUNAL SUPERIOR ELEITORAL 000051 CPAD/SAO

Extrato Conta Corrente

Nome: PSB FUNDO PARTIDARIO | Agência (prefixo/dv): 3604-8 | GS: 15 | Conta nº / dv: 412.231-3

Data contábil	Data lançamento	Histórico	Lote	Banco	Origem	Documento	Valor - R$	Saldo - R$
26.12.2013		393-Pagamentos Diversos	13134			009039	10.750,00 D	
26.12.2013		393-Pagamentos Diversos	13134			009040	2.788,40 D	
26.12.2013		397-Pagamentos Diversos	13134			021763	737,99 D	
26.12.2013		211-Pagamentos Diversos	13134			021764	1.020,12 D	
26.12.2013		211-Pagamentos Diversos	13134			021765	925,35 D	1476.284,42 C
27.12.2013		780-Estorno de Débito	12905		04811	856555	16.187,08 C	
27.12.2013		103-Cheque Pago em Outra Agência	12905		04811	856545	1.185,37 D	
27.12.2013		103-Cheque Pago em Outra Agência	12905		04811	856551	270,00 D	
27.12.2013		103-Cheque Pago em Outra Agência	12905		04811	856554	1.364,09 D	
27.12.2013		103-Cheque Pago em Outra Agência	12905		04811	856555	16.187,08 D	
27.12.2013		103-Cheque Pago em Outra Agência	12905		04811	856555	16.187,08 D	
27.12.2013		103-Cheque Pago em Outra Agência	12905		04811	856563	218,75 D	
27.12.2013		103-Cheque Pago em Outra Agência	12905		04811	856564	308,30 D	
27.12.2013		103-Cheque Pago em Outra Agência	12905		04811	856565	354,80 D	
27.12.2013		103-Cheque Pago em Outra Agência	12905		04811	856566	800,00 D	
27.12.2013		103-Cheque Pago em Outra Agência	12905		04811	856569	2.236,35 D	
27.12.2013		103-Cheque Pago em Outra Agência	12905		04811	856570	103,14 D	
27.12.2013		103-Cheque Pago em Outra Agência	12905		04811	856571	4.531,02 D	
27.12.2013		103-Cheque Pago em Outra Agência	12905		04811	856572	272,07 D	
27.12.2013		103-Cheque Pago em Outra Agência	12905		04811	856574	106,08 D	
27.12.2013		103-Cheque Pago em Outra Agência	12905		04811	856577	393,00 D	
27.12.2013		211-Pagamentos Diversos	13134			011951	24.138,00 D	
27.12.2013		211-Pagamentos Diversos	13134			011954	5.037,52 D	
27.12.2013		393-Pagamentos Diversos	13134			011955	6.222,25 D	
27.12.2013		211-Pagamentos Diversos	13134			011956	480,00 D	
27.12.2013		211-Pagamentos Diversos	13134			011958	151.222,70 D	
27.12.2013		393-Pagamentos Diversos	13134			011959	210.000,00 D	
27.12.2013		250-Folha de Pagamento	13134			011960	85.588,68 D	
27.12.2013		393-Folha de Pagamento	13134			011961	12.204,93 D	
27.12.2013		393-Folha de Pagamento	13134			011962	11.089,07 D	
27.12.2013		250-Folha de Pagamento	13134			011963	12.453,09 D	
27.12.2013		393-Folha de Pagamento	13134			011964	7.915,43 D	
27.12.2013		250-Folha de Pagamento	13134			011965	6.271,27 D	
27.12.2013		250-Folha de Pagamento	13134			011966	3.548,43 D	
27.12.2013		250-Folha de Pagamento	13134			011967	3.833,65 D	
27.12.2013		250-Folha de Pagamento	13134			011968	2.492,12 D	

BANCO DO BRASIL

Agência Parlamento 3604-8
Brasília (DF), 30 de dezembro de 2013

Ao
Partido Socialista Brasileiro
A/C Deputado **MARCIO FRANÇA**
Secretaria Nacional de Finanças do PSB

TRIBUNAL SUPERIOR ELEITORAL
Fls 000052
CPAD/SJD

Cumprimentado-o cordialmente, informamos que em razão de impossibilidade de processamento dos cheques 856580 e 856579 da conta corrente 412231-3, em **30.12.2013,** promovemos os débitos nos valores de **R$ 20.217,75** e **R$ 10.648,09,** respectivamente, a título de aviso de débito, para pagamento de impostos conforme extrato e comprovantes em anexo.

Estando aqui relatado o motivo dos débitos, colocamo nos à vossa disposição para maiores informações sobre o ocorrido, caso necessários.

Atenciosamente,

BANCO DO BRASIL S/A
Agência Parlamento – DF

Mario Nilo Jr. N. Bentes
Gerente
Mat. F6.959.209-8

Mário Nilo Júnior Nogueira Bentes
Gerente de Relacionamento

4o. OFICIO DE NOTAS DE BRASILIA
Autentico esta copia, conforme Art. 7.V da Lei 8935/94.
BRASILIA/DF, 30 de Abril de 2014
019-HELIO MENDONCA
ESCREVENTE AUTORIZADO
Selo:TJDFT20140090576842EVBA
Disponivel no site www.tjdft.jus.br
WILSON JOSE DA SILVA

MISTO
Papel
FSC FSC® C114317

EM BRANCO
4º OF. NOTAS-DF

4o. OFICIO DE NOTAS DE BRASILIA

Autentico esta copia, conforme Art. 7.V
da Lei 8955/94.
BRASILIA/DF, 30 de Abril de 2014

019-HELIO MENDONCA
ESCREVENTE AUTORIZADO
Selo:TJDFT2014000905788420VBA
Disponivel no site www.tjdft.jus.br
WILSON JOSE DA SILVA

30/12/2013 - BANCO DO BRASIL - 11:29:08
481119333 0066

COMPROVANTE DE PAGAMENTO DE DARF/DARF SIMPLES

CLIENTE:
AGENCIA: 0000-0 CONTA: 0 0

AGENTE ARRECADADOR
CNC 001 - 4811 - AGENCIA PSO DF I DF
CODIGO DE BARRAS

DATA DO PAGAMENTO	30/12/2013
PERIODO DE APURACAO	28/02/2012
NUMERO DO CNPJ	01.421.697/0001 37
CODIGO DA RECEITA	1708
NUMERO DE REFERENCIA	
DATA DO VENCIMENTO	20/03/2012
RECEITA BRUTA ACUMULADA	
PERCENTUAL	
VALOR DO PRINCIPAL	99,45
VALOR DA MULTA	19,89
VALOR DOS JUROS	13,76
VALOR TOTAL	133,10

NR.AUTENTICACAO D.5A3.C43.E7C.9D8.629

Modelo Aprovado pela SRF - ADE
Conjunto Corat/Cotec n. 001,DE 2006
LEIA NO VERSO COMO CONSERVAR ESTE DOCUMENTO,
ENTRE OUTRAS INFORMACOES.

30/12/2013 - BANCO DO BRASIL - 11:29:08
481119333 0066

COMPROVANTE DE PAGAMENTO DE DARF/DARF SIMPLES

CLIENTE:
AGENCIA: 0000-0 CONTA:

AGENTE ARRECADADOR
CNC 001 - 4811 - AGENCIA PSO DF I
CODIGO DE BARRAS

DATA DO PAGAMENTO	30/12/2013
PERIODO DE APURACAO	28/02/2012
NUMERO DO CNPJ	01.421.697/0001 37
CODIGO DA RECEITA	1708
NUMERO DE REFERENCIA	
DATA DO VENCIMENTO	20/03/2012
RECEITA BRUTA ACUMULADA	
PERCENTUAL	
VALOR DO PRINCIPAL	99,45
VALOR DA MULTA	19,89
VALOR DOS JUROS	13,76
VALOR TOTAL	133,10

NR.AUTENTICACAO D.5A3.C43.E7C.9D8.629

Modelo Aprovado pela SRF - ADE
Conjunto Corat/Cotec n. 001,DE 2006
LEIA NO VERSO COMO CONSERVAR ESTE DOCUMENTO,
ENTRE OUTRAS INFORMACOES.

TRIBUNAL SUPERIOR ELEITORAL
0-0
Fls: 000053
DF CFADIFSJD

4o. OFICIO DE NOTAS DE BRASILIA

Autentico esta copia, conforme Art. 7,V da Lei 8935/94.
BRASILIA/DF, 22 de Janeiro de 2014

019-HELIO MENDONCA
ESCREVENTE AUTORIZADO
Selo:1JDFT20140090101250IZXI
Disponivel no site www.tjdft.jus.br
WILSON JOSE DA SILVA

MINISTÉRIO DA FAZENDA
SECRETARIA DA RECEITA FEDERAL
DOC. DE ARREC. DE RECEITAS FEDERAIS

DARF

01 Nome/ Telefone

PARTIDO SOCIALISTA BRASILEIRO

Observaçoes

IRRF NF 404 PRO EMPRESA
RECALCULADO PARA 30/12/2013

Valores expressos em reais

02 Período de Apuraçao	**28/02/2012**
03 Número do CPF ou CNPJ	**01.421.697/0001-37**
04 Código da Receita	**1708**
05 Número de Referencia	
06 Data de Vencimento	**20/03/2012**
07 Valor Principal	**99,45**
08 Valor da Multa	**19,89**
09 Valor dos Juros e/ou Encargos	**13,76**
10 Valor Total	**133,10**

11 Autenticaçao Bancária
(Somente nas Vias 1 e 2)

+ paga com a conta 412.142-2

30/12/2013 - BANCO DO BRASIL - 11:28:42
481119333 0065

COMPROVANTE DE PAGAMENTO DE DARF/DARF SIMPLES

CLIENTE:
AGENCIA: 0000-0 CONTA: 0-0

AGENTE ARRECADADOR
CNC 001 - 4811 - AGENCIA PSO DF I DF
CODIGO DE BARRAS

DATA DO PAGAMENTO	30/12/2013
PERIODO DE APURACAO	31/10/2012
NUMERO DO CNPJ	01.421.697/0001 37
CODIGO DA RECEITA	1708
NUMERO DE REFERENCIA	
DATA DO VENCIMENTO	20/11/2012
RECEITA BRUTA ACUMULADA	
PERCENTUAL	
VALOR DO PRINCIPAL	99,45
VALOR DA MULTA	19,89
VALOR DOS JUROS	8,63
VALOR TOTAL	127,97

NR.AUTENTICACAO A.57C.AE2.FE2.B2D.FA1

Modelo Aprovado pela SRF - ADE
Conjunto Corat/Cotec n. 001,DE 2006
LEIA NO VERSO COMO CONSERVAR ESTE DOCUMENTO,
ENTRE OUTRAS INFORMACOES.

30/12/2013 - BANCO DO BRASIL - 11:28:42
481119333 0065

COMPROVANTE DE PAGAMENTO DE DARF/DARF SIMPLES

CLIENTE:
AGENCIA: 0000-0 CONTA: 0-0

AGENTE ARRECADADOR
CNC 001 - 4811 - AGENCIA PSO DF I DF
CODIGO DE BARRAS

DATA DO PAGAMENTO	30/12/2013
PERIODO DE APURACAO	31/10/2012
NUMERO DO CNPJ	01.421.697/0001 37
CODIGO DA RECEITA	1708
NUMERO DE REFERENCIA	
DATA DO VENCIMENTO	20/11/2012
RECEITA BRUTA ACUMULADA	
PERCENTUAL	
VALOR DO PRINCIPAL	99,45
VALOR DA MULTA	19,89
VALOR DOS JUROS	8,63
VALOR TOTAL	127,97

NR.AUTENTICACAO A.57C.AE2.FE2.B2D.FA1

Modelo Aprovado pela SRF - ADE
Conjunto Corat/Cotec n. 001,DE 2006
LEIA NO VERSO COMO CONSERVAR ESTE DOCUMENTO,
ENTRE OUTRAS INFORMACOES.

TRIBUNAL SUPERIOR ELEITORAL
Fls. 000054
CPAD/SJD

4o. OFICIO DE NOTAS DE BRASILIA

Autentico esta copia, conforme Art. 7,V da Lei 8935/94.
BRASILIA/DF, 22 de Janeiro de 2014

019-HELIO MENDONCA
ESCREVENTE AUTORIZADO
Selo:TJDFT20140001012420EXE
Disponivel no site www.tjdft.jus.br
WIL JOSE DA SILVA

MINISTÉRIO DA FAZENDA
SECRETARIA DA RECEITA FEDERAL
DOC. DE ARREC. DE RECEITAS FEDERAIS

DARF

01 Nome / Telefone

PARTIDO SOCIALISTA BRASILEIRO

02 Período de Apuração	**31/10/2012**
03 Número do CPF ou CNPJ	**01.421.697/0001-37**
04 Código da Receita	**1708**
05 Número de Referência	
06 Data de Vencimento	**20/11/2012**
07 Valor Principal	**99,45**
08 Valor da Multa	**19,89**
09 Valor dos Juros e/ou Encargos	**8,63**
10 Valor Total	**127,97**

Observações

IRRF NF 31 PRO EMPRESA
RECALCULADO PARA 30/12/2013

Valores expressos em reais

11 Autenticação Bancária
(Somente nas Vias 1 e 2)

+ paga com a conta 412.142-2

30/12/2013 - BANCO DO BRASIL - 11:27:22
481119333 0062

COMPROVANTE DE PAGAMENTO DE DARF/DARF SIMPLES

CLIENTE:
AGENCIA: 0000-0 CONTA: 0-0

AGENTE ARRECADADOR
CNC 001 - 4811 - AGENCIA PSO DF I DF
CODIGO DE BARRAS

DATA DO PAGAMENTO	30/12/2013
PERIODO DE APURACAO	03/04/2012
NUMERO DO CNPJ	01.421.697/0001 37
CODIGO DA RECEITA	1708
NUMERO DE REFERENCIA	
DATA DO VENCIMENTO	18/05/2012
RECEITA BRUTA ACUMULADA	
PERCENTUAL	
VALOR DO PRINCIPAL	270,00
VALOR DA MULTA	54,00
VALOR DOS JUROS	33,45
VALOR TOTAL	357,45

NR.AUTENTICACAO 5.283.652.61C.5C7.D20

Modelo Aprovado pela SRF - ADE
Conjunto Corat/Cotec n. 001,DE 2006
LEIA NO VERSO COMO CONSERVAR ESTE DOCUMENTO,
ENTRE OUTRAS INFORMACOES.

30/12/2013 - BANCO DO BRASIL - 11:27:22
481119333 0062

COMPROVANTE DE PAGAMENTO DE DARF/DARF SIMPLES

CLIENTE:
AGENCIA: 0000-0 CONTA: 0-0

AGENTE ARRECADADOR
CNC 001 - 4811 - AGENCIA PSO DF I
CODIGO DE BARRAS

DATA DO PAGAMENTO 30/12/2013
PERIODO DE APURACAO 03/04/2012
NUMERO DO CNPJ 01.421.697/0001 37
CODIGO DA RECEITA 1708
NUMERO DE REFERENCIA
DATA DO VENCIMENTO 18/05/2012
RECEITA BRUTA ACUMULADA
PERCENTUAL
VALOR DO PRINCIPAL 270,00
VALOR DA MULTA 54,00
VALOR DOS JUROS 33,45
VALOR TOTAL 357,45

NR.AUTENTICACAO 5.283.652.61C.5C7.D20

Modelo Aprovado pela SRF - ADE
Conjunto Corat/Cotec n. 001,DE 2006
LEIA NO VERSO COMO CONSERVAR ESTE DOCUMENTO,
ENTRE OUTRAS INFORMACOES.

TRIBUNAL SUPERIOR ELEITORAL
Fls. 000155

4o. OFICIO DE NOTAS DE BRASILIA

Autentico esta copia, conforme Art. 7,V da Lei 8935/94.
BRASILIA/DF, 22 de Janeiro de 2014

019-HELIO MENDONCA
ESCREVENTE AUTORIZADO
Selo:TJDFT20140090101ZJGOYS
Disponivel no site www.tjdft.jus.br
WILSON JOSE DA SILVA

MINISTÉRIO DA FAZENDA
SECRETARIA DA RECEITA FEDERAL
DOC. DE ARREC. DE RECEITAS FEDERAIS

DARF

01 Nome/ Telefone

PARTIDO SOCIALISTA BRASILEIRO

Observaçoes

IRRF NF 560 CARNEIROS SILVA
RECALCULADO PARA 30/12/2013

Valores expressos em reais

02 Período de Apuraçao	**30/04/2012**
03 Número do CPF ou CNPJ	**01.421.697/0001-37**
04 Código da Receita	**1708**
05 Número de Referencia	
06 Data de Vencimento	**18/05/2012**
07 Valor Principal	**270,00**
08 Valor da Multa	**54,00**
09 Valor dos Juros e/ou Encargos	**33,45**
10 Valor Total	**357,45**

11 Autenticaçao Bancária
(Somente nas Vias 1 e 2)

paga com conta 412.142-2

30/12/2013 - BANCO DO BRASIL - 11:26:59
481119333 0061

COMPROVANTE DE PAGAMENTO DE DARF/DARF SIMPLES

CLIENTE:
AGENCIA: 0000-0 CONTA: 0-0

AGENTE ARRECADADOR
CNC 001 - 4811 - AGENCIA PSO DF I DF
CODIGO DE BARRAS

DATA DO PAGAMENTO	30/12/2013
PERIODO DE APURACAO	29/02/2012
NUMERO DO CNPJ	01.421.697/0001 37
CODIGO DA RECEITA	1708
NUMERO DE REFERENCIA	
DATA DO VENCIMENTO	20/03/2012
RECEITA BRUTA ACUMULADA	
PERCENTUAL	
VALOR DO PRINCIPAL	637,50
VALOR DA MULTA	127,50
VALOR DOS JUROS	88,23
VALOR TOTAL	853,23

NR.AUTENTICACAO 5.C2E.88F.FCC.B05.D1F

Modelo Aprovado pela SRF - ADE
Conjunto Corat/Cotec n. 001,DE 2006
LEIA NO VERSO COMO CONSERVAR ESTE DOCUMENTO,
ENTRE OUTRAS INFORMACOES.

4o. OFICIO DE NOTAS DE BRASILIA

Autentico esta copia, conforme Art. 7,V da Lei 8935/94.
BRASILIA/DF, 22 de Janeiro de 2014

019-HELIO MENDONCA
ESCREVENTE AUTORIZADO
Selo:TJDFT20140090101241OHMG
Disponivel no site www.tjdft.jus.br
WILSON JOSE DA SILVA

30/12/2013 - BANCO DO BRASIL - 11:26:59
481119333 0061

COMPROVANTE DE PAGAMENTO DE DARF/DARF SIMPLES

CLIENTE:
AGENCIA: 0000-0 CONTA: 0-0

AGENTE ARRECADADOR
CNC 001 - 4811 - AGENCIA PSO DF I DF
CODIGO DE BARRAS

DATA DO PAGAMENTO 30/12/2013
PERIODO DE APURACAO 29/02/2012
NUMERO DO CNPJ 01.421.697/0001 37
CODIGO DA RECEITA 1708
NUMERO DE REFERENCIA
DATA DO VENCIMENTO 20/03/2012
RECEITA BRUTA ACUMULADA
PERCENTUAL
VALOR DO PRINCIPAL 637,50
VALOR DA MULTA 127,50
VALOR DOS JUROS 88,23
VALOR TOTAL 853,23

NR.AUTENTICACAO 5.C2E.88F.FCC.B05.D1F

Modelo Aprovado pela SRF - ADE
Conjunto Corat/Cotec n. 001,DE 2006
LEIA NO VERSO COMO CONSERVAR ESTE DOCUMENTO,
ENTRE OUTRAS INFORMACOES.

TRIBUNAL SUPERIOR ELEITORAL
Fls. 000056
CADASTRO

MINISTÉRIO DA FAZENDA
SECRETARIA DA RECEITA FEDERAL
DOC. DE ARREC. DE RECEITAS FEDERAIS

DARF

01 Nome/ Telefone

PARTIDO SOCIALISTA BRASILEIRO

Observaçoes

IRRF NF 546 CARNEIROS SILVA
RECALCULADO PARA 30/12/2013

Valores expressos em reais

02 Período de Apuraçao	**29/02/2012**
03 Número do CPF ou CNPJ	**01.421.697/0001-37**
04 Código da Receita	**1708**
05 Número de Referencia	
06 Data de Vencimento	**20/03/2012**
07 Valor Principal	**637,50**
08 Valor da Multa	**127,50**
09 Valor dos Juros e/ou Encargos	**88,23**
10 Valor Total	**853,23**

11 Autenticaçao Bancária
(Somente nas Vias 1 e 2)

paga com a conta 410.142-4

30/12/2013 - BANCO DO BRASIL - 11:29:39
481119333 0067

COMPROVANTE DE PAGAMENTO DE DARF/DARF SIMPLES

CLIENTE:
AGENCIA: 0000-0 CONTA: 0-0

AGENTE ARRECADADOR
CNC 001 - 4811 - AGENCIA PSO DF I DF
CODIGO DE BARRAS

DATA DO PAGAMENTO	30/12/2013
PERIODO DE APURACAO	30/11/2012
NUMERO DO CNPJ	01.421.697/0001 37
CODIGO DA RECEITA	1708
NUMERO DE REFERENCIA	
DATA DO VENCIMENTO	20/12/2012
RECEITA BRUTA ACUMULADA	
PERCENTUAL	
VALOR DO PRINCIPAL	2.553,00
VALOR DA MULTA	510,60
VALOR DOS JUROS	207,56
VALOR TOTAL	3.271,16

NR.AUTENTICACAO 2.536.D23.93F.663.117

Modelo Aprovado pela SRF - ADE
Conjunto Corat/Cotec n. 001,DE 2006
LEIA NO VERSO COMO CONSERVAR ESTE DOCUMENTO,
ENTRE OUTRAS INFORMACOES.

30/12/2013 - BANCO DO BRASIL - 11:29:39
481119333 0067

COMPROVANTE DE PAGAMENTO DE DARF/DARF SIMPLES

CLIENTE:
AGENCIA: 0000-0 CONTA: 0-0

AGENTE ARRECADADOR
CNC 001 - 4811 - AGENCIA PSO DF I DF
CODIGO DE BARRAS

DATA DO PAGAMENTO	30/12/2013
PERIODO DE APURACAO	30/11/2012
NUMERO DO CNPJ	01.421.697/0001 37
CODIGO DA RECEITA	1708
NUMERO DE REFERENCIA	
DATA DO VENCIMENTO	20/12/2012
RECEITA BRUTA ACUMULADA	
PERCENTUAL	
VALOR DO PRINCIPAL	2.553,00
VALOR DA MULTA	510,60
VALOR DOS JUROS	207,56
VALOR TOTAL	3.271,16

NR.AUTENTICACAO 2.536.D23.93F.663.117

Modelo Aprovado pela SRF - ADE
Conjunto Corat/Cotec n. 001,DE 2006
LEIA NO VERSO COMO CONSERVAR ESTE DOCUMENTO,
ENTRE OUTRAS INFORMACOES.

TRIBUNAL SUPERIOR ELEITORAL
Fls. 000057
CPAD/SJD

4o. OFICIO DE NOTAS DE BRASILIA

Autentico esta copia, conforme Art. 7,V da Lei 8935/94.
BRASILIA/DF, 22 de Janeiro de 2014

019-HELIO HENDRINCA
ESCREVENTE AUTORIZADO
Selo:TJDFT20140090101212OLKVZ
Disponivel no site www.tjdft.jus.br
WILSON JOSE DA SILVA

MINISTÉRIO DA FAZENDA
SECRETARIA DA RECEITA FEDERAL
DOC. DE ARREC. DE RECEITAS FEDERAIS

DARF

01 Nome / Telefone

PARTIDO SOCIALISTA BRASILEIRO

Observaçoes

IRRF NF 1221 SABOY COMUNICAÇAO
RECALCULADO PARA 30/12/2013

Valores expressos em reais

02 Período de Apuraçao	**30/11/2012**
03 Número do CPF ou CNPJ	**01.421.697/0001-37**
04 Código da Receita	**1708**
05 Número de Referencia	
06 Data de Vencimento	**20/12/2012**
07 Valor Principal	**2.553,00**
08 Valor da Multa	**510,60**
09 Valor dos Juros e/ou Encargos	**207,56**
10 Valor Total	**3.271,16**

11 Autenticaçao Bancária
(Somente nas Vias 1 e 2)

+ paga com a conta 410.142-0

30/12/2013 - BANCO DO BRASIL - 11:30:10
481119333 0068

COMPROVANTE DE PAGAMENTO DE DARF/DARF SIMPLES

CLIENTE:
AGENCIA: 0000-0 CONTA: 0-0

AGENTE ARRECADADOR
CNC 001 - 4811 - AGENCIA PSO DF I DF
CODIGO DE BARRAS

DATA DO PAGAMENTO	30/12/2013
PERIODO DE APURACAO	31/10/2012
NUMERO DO CNPJ	01.421.697/0001 37
CODIGO DA RECEITA	1708
NUMERO DE REFERENCIA	
DATA DO VENCIMENTO	20/11/2012
RECEITA BRUTA ACUMULADA	
PERCENTUAL	
VALOR DO PRINCIPAL	2.553,00
VALOR DA MULTA	510,60
VALOR DOS JUROS	221,60
VALOR TOTAL	3.285,20

NR.AUTENTICACAO 7.502.6A6.129.784.279

Modelo Aprovado pela SRF - ADE
Conjunto Corat/Cotec n. 001,DE 2006
LEIA NO VERSO COMO CONSERVAR ESTE DOCUMENTO,
ENTRE OUTRAS INFORMACOES.

30/12/2013 - BANCO DO BRASIL - 11:30:10
481119333 0068

COMPROVANTE DE PAGAMENTO DE DARF/DARF SIMPLES

CLIENTE:
AGENCIA: 0000-0 CONTA: 0-0

AGENTE ARRECADADOR
CNC 001 - 4811 - AGENCIA PSO DF I DF
CODIGO DE BARRAS

DATA DO PAGAMENTO	30/12/2013
PERIODO DE APURACAO	31/10/2012
NUMERO DO CNPJ	01.421.697/0001 37
CODIGO DA RECEITA	1708
NUMERO DE REFERENCIA	
DATA DO VENCIMENTO	20/11/2012
RECEITA BRUTA ACUMULADA	
PERCENTUAL	
VALOR DO PRINCIPAL	2.553,00
VALOR DA MULTA	510,60
VALOR DOS JUROS	221,60
VALOR TOTAL	3.285,20

NR.AUTENTICACAO 7.502.6A6.129.784.279

Modelo Aprovado pela SRF - ADE
Conjunto Corat/Cotec n. 001,DE 2006
LEIA NO VERSO COMO CONSERVAR ESTE DOCUMENTO,
ENTRE OUTRAS INFORMACOES.

TRIBUNAL SUPERIOR ELEITORAL
Fls 000058
CPADI/SJD

4o. OFICIO DE NOTAS DE BRASILIA

Autentico esta copia, conforme Art. 7,V da Lei 8935/94.
BRASILIA/DF, 22 de Janeiro de 2014

019-HELIO MENDONCA
ESCREVENTE AUTORIZADO
Selo [illegible]OFT201400901012727[illegible]
Dis[illegible]vel no site www.tjdft.jus.br
WILSON JOSE DA SILVA

MINISTÉRIO DA FAZENDA
SECRETARIA DA RECEITA FEDERAL
DOC. DE ARREC. DE RECEITAS FEDERAIS

DARF

01 Nome/ Telefone

PARTIDO SOCIALISTA BRASILEIRO

Observaçoes

IRRF NF 1189 SABOY COMUNICAÇAO
RECALCULADO PARA 30/12/2013

Valores expressos em reais

02 Período de Apuraçao	**31/10/2012**
03 Número do CPF ou CNPJ	**01.421.697/0001-37**
04 Código da Receita	**1708**
05 Número de Referencia	
06 Data de Vencimento	**20/11/2012**
07 Valor Principal	**2.553,00**
08 Valor da Multa	**510,60**
09 Valor dos Juros e/ou Encargos	**221,60**
10 Valor Total	**3.285,20**

11 Autenticaçao Bancária
(Somente nas Vias 1 e 2)

paga com a conta 412.1422

30/12/2013 - BANCO DO BRASIL - 11:39:46
481119333 0070

COMPROVANTE DE PAGAMENTO DE DARF/DARF SIMPLES

CLIENTE:
AGENCIA: 0000-0 CONTA: 0-0

AGENTE ARRECADADOR
CNC 001 - 4811 - AGENCIA PSO DF I DF
CODIGO DE BARRAS

DATA DO PAGAMENTO	30/12/2013
PERIODO DE APURACAO	30/06/2012
NUMERO DO CNPJ	01.421.697/0001 37
CODIGO DA RECEITA	1708
NUMERO DE REFERENCIA	
DATA DO VENCIMENTO	20/07/2012
RECEITA BRUTA ACUMULADA	
PERCENTUAL	
VALOR DO PRINCIPAL	105,00
VALOR DA MULTA	21,00
VALOR DOS JUROS	11,62
VALOR TOTAL	137,62

NR.AUTENTICACAO A.3B2.740.542.4A8.8DC

Modelo Aprovado pela SRF - ADE
Conjunto Corat/Cotec n. 001,DE 2006
LEIA NO VERSO COMO CONSERVAR ESTE DOCUMENTO,
ENTRE OUTRAS INFORMACOES.

30/12/2013 - BANCO DO BRASIL - 11:39:46
481119333 0070

COMPROVANTE DE PAGAMENTO DE DARF/DARF SIMPLES

CLIENTE:
AGENCIA: 0000-0 CONTA: 0-0

AGENTE ARRECADADOR
CNC 001 - 4811 - AGENCIA PSO DF I DF
CODIGO DE BARRAS

DATA DO PAGAMENTO	30/12/2013
PERIODO DE APURACAO	30/06/2012
NUMERO DO CNPJ	01.421.697/0001 37
CODIGO DA RECEITA	1708
NUMERO DE REFERENCIA	
DATA DO VENCIMENTO	20/07/2012
RECEITA BRUTA ACUMULADA	
PERCENTUAL	
VALOR DO PRINCIPAL	105,00
VALOR DA MULTA	21,00
VALOR DOS JUROS	11,62
VALOR TOTAL	137,62

NR.AUTENTICACAO A.3B2.740.542.4A8.8DC

Modelo Aprovado pela SRF - ADE
Conjunto Corat/Cotec n. 001,DE 2006
LEIA NO VERSO COMO CONSERVAR ESTE DOCUMENTO,
ENTRE OUTRAS INFORMACOES.

TRIBUNAL SUPERIOR ELEITORAL
DF
Fls. 000059
CFADI/SJD

4o. OFICIO DE NOTAS DE BRASILIA

Autentico esta copia, conforme Art. 7,V da Lei 8935/94.
BRASILIA/DF, 22 de Janeiro de 2014

019-HELIO MENDONCA
ESCREVENTE AUTORIZADO
Selo:TJDFT20140090101260BMTO
Disponivel no site www.tjdft.jus.br
WILSON JOSE DA SILVA

MINISTÉRIO DA FAZENDA
SECRETARIA DA RECEITA FEDERAL
DOC. DE ARREC. DE RECEITAS FEDERAIS

DARF

02 Período de Apuraçao	**30/06/2012**
03 Número do CPF ou CNPJ	**01.421.697/0001-37**
04 Código da Receita	**1708**
05 Número de Referencia	
06 Data de Vencimento	**20/07/2012**
07 Valor Principal	**105,00**
08 Valor da Multa	**21,00**
09 Valor dos Juros e/ou Encargos	**11,62**
10 Valor Total	**137,62**

01 Nome/ Telefone

PARTIDO SOCIALISTA BRASILEIRO

Observaçoes

IRRF NF 173 NOBREGA REIS
RECALCULADO PARA 30/12/2013

Valores expressos em reais

11 Autenticaçao Bancária
(Somente nas Vias 1 e 2)

+ paga c/ cheque conta 412.142-0

30/12/2013 - BANCO DO BRASIL - 11:40:08
481119333 0071

COMPROVANTE DE PAGAMENTO DE DARF/DARF SIMPLES

CLIENTE:
AGENCIA: 0000-0 CONTA: 0-0

AGENTE ARRECADADOR
CNC 001 - 4811 - AGENCIA PSO DF I DF
CODIGO DE BARRAS

DATA DO PAGAMENTO	30/12/2013
PERIODO DE APURACAO	31/10/2012
NUMERO DO CNPJ	01.421.697/0001 37
CODIGO DA RECEITA	1708
NUMERO DE REFERENCIA	
DATA DO VENCIMENTO	20/11/2012
RECEITA BRUTA ACUMULADA	
PERCENTUAL	
VALOR DO PRINCIPAL	105,00
VALOR DA MULTA	21,00
VALOR DOS JUROS	9,11
VALOR TOTAL	135,11

NR.AUTENTICACAO 3.D35.A96.690.451.270

Modelo Aprovado pela SRF - ADE
Conjunto Corat/Cotec n. 001,DE 2006
LEIA NO VERSO COMO CONSERVAR ESTE DOCUMENTO,
ENTRE OUTRAS INFORMACOES.

30/12/2013 - BANCO DO BRASIL - 11:40:08
481119333 0071

COMPROVANTE DE PAGAMENTO DE DARF/DARF SIMPLES

CLIENTE:
AGENCIA: 0000-0 CONTA: 0-0

AGENTE ARRECADADOR
CNC 001 - 4811 - AGENCIA PSO DF I DF
CODIGO DE BARRAS

DATA DO PAGAMENTO	30/12/2013
PERIODO DE APURACAO	31/10/2012
NUMERO DO CNPJ	01.421.697/0001 37
CODIGO DA RECEITA	1708
NUMERO DE REFERENCIA	
DATA DO VENCIMENTO	20/11/2012
RECEITA BRUTA ACUMULADA	
PERCENTUAL	
VALOR DO PRINCIPAL	105,00
VALOR DA MULTA	21,00
VALOR DOS JUROS	9,11
VALOR TOTAL	135,11

NR.AUTENTICACAO 3.D35.A96.690.451.270

Modelo Aprovado pela SRF - ADE
Conjunto Corat/Cotec n. 001,DE 2006
LEIA NO VERSO COMO CONSERVAR ESTE DOCUMENTO,
ENTRE OUTRAS INFORMACOES.

TRIBUNAL SUPERIOR ELEITORAL
FL. 000060
CRIADO

4o. OFICIO DE NOTAS DE BRASILIA

Autentico esta copia, conforme Art. 7,V da Lei 8935/94.
BRASILIA/DF, 22 de Janeiro de 2014

019-HELIO MENDONCA
ESCREVENTE AUTORIZADO
Selo:TJDFT20140098101265EJQZ
Disponivel no site www.tjdft.jus.br
WILL JOSE DA SILVA

MINISTÉRIO DA FAZENDA
SECRETARIA DA RECEITA FEDERAL
DOC. DE ARREC. DE RECEITAS FEDERAIS

DARF

01 Nome/ Telefone

PARTIDO SOCIALISTA BRASILEIRO

Observaçoes

IRRF NF 221 NOBREGA REIS
RECALCULADO PARA 30/12/2013

Valores expressos em reais

02 Período de Apuraçao	**31/10/2012**
03 Número do CPF ou CNPJ	**01.421.697/0001-37**
04 Código da Receita	**1708**
05 Número de Referencia	
06 Data de Vencimento	**20/11/2012**
07 Valor Principal	**105,00**
08 Valor da Multa	**21,00**
09 Valor dos Juros e/ou Encargos	**9,11**
10 Valor Total	**135,11**

11 Autenticaçao Bancária
(Somente nas Vias 1 e 2)

+ paga com a conta 410.140-0

30/12/2013 - BANCO DO BRASIL - 11:26:35
481119333 0060

COMPROVANTE DE PAGAMENTO DE DARF/DARF SIMPLES

CLIENTE:
AGENCIA: 0000-0 CONTA: 0-0

AGENTE ARRECADADOR
CNC 001 - 4811 - AGENCIA PSO DF I DF
CODIGO DE BARRAS

DATA DO PAGAMENTO	30/12/2013
PERIODO DE APURACAO	30/06/2012
NUMERO DO CNPJ	01.421.697/0001 37
CODIGO DA RECEITA	1708
NUMERO DE REFERENCIA	
DATA DO VENCIMENTO	20/07/2012
RECEITA BRUTA ACUMULADA	
PERCENTUAL	
VALOR DO PRINCIPAL	99,45
VALOR DA MULTA	19,89
VALOR DOS JUROS	11,01
VALOR TOTAL	130,35

NR.AUTENTICACAO F.416.DB8.EDF.0D5.3EA

Modelo Aprovado pela SRF - ADE
Conjunto Corat/Cotec n. 001,DE 2006
LEIA NO VERSO COMO CONSERVAR ESTE DOCUMENTO,
ENTRE OUTRAS INFORMACOES.

30/12/2013 - BANCO DO BRASIL - 11:26:35
481119333 0060

COMPROVANTE DE PAGAMENTO DE DARF/DARF SIMPLES

CLIENTE:
AGENCIA: 0000-0 CONTA: 0-0

AGENTE ARRECADADOR
CNC 001 - 4811 - AGENCIA PSO DF I DF
CODIGO DE BARRAS

DATA DO PAGAMENTO 30/12/2013
PERIODO DE APURACAO 30/06/2012
NUMERO DO CNPJ 01.421.697/0001 37
CODIGO DA RECEITA 1708
NUMERO DE REFERENCIA
DATA DO VENCIMENTO 20/07/2012
RECEITA BRUTA ACUMULADA
PERCENTUAL
VALOR DO PRINCIPAL 99,45
VALOR DA MULTA 19,89
VALOR DOS JUROS 11,01
VALOR TOTAL 130,35

NR.AUTENTICACAO F.416.DB8.EDF.0D5.3EA

Modelo Aprovado pela SRF - ADE
Conjunto Corat/Cotec n. 001,DE 2006
LEIA NO VERSO COMO CONSERVAR ESTE DOCUMENTO,
ENTRE OUTRAS INFORMACOES.

TRIBUNAL SUPERIOR ELEITORAL
Fls. 000061
ASSISTÊNCIA

4o. OFICIO DE NOTAS DE BRASILIA

Autentico esta copia, conforme Art. 7,V da Lei 8935/94.
BRASILIA/DF, 22 de Janeiro de 2014

019-HELIO MENDONCA
ESCREVENTE AUTORIZADO
Selo:TJDFT20140090101245DLKD
Disponivel no site www.tjdft.jus.br
WILL JOSE DA SILVA

MINISTÉRIO DA FAZENDA
SECRETARIA DA RECEITA FEDERAL
DOC. DE ARREC. DE RECEITAS FEDERAIS

DARF

01 Nome/ Telefone

PARTIDO SOCIALISTA BRASILEIRO

Observaçoes

IRRF NF 490 PRO EMPRESA
RECALCULADO PARA 30/12/2013

Valores expressos em reais

02 Período de Apuraçao	**30/06/2012**
03 Número do CPF ou CNPJ	**01.421.697/0001-37**
04 Código da Receita	**1708**
05 Número de Referencia	
06 Data de Vencimento	**20/07/2012**
07 Valor Principal	**99,45**
08 Valor da Multa	**19,89**
09 Valor dos Juros e/ou Encargos	**11,01**
10 Valor Total	**130,35**

11 Autenticaçao Bancária
(Somente nas Vias 1 e 2)

= paga com a conta 410.142-2

30/12/2013 - BANCO DO BRASIL - 11:40:26
481119333 0072

COMPROVANTE DE PAGAMENTO DE DARF/DARF SIMPLES

CLIENTE:
AGENCIA: 0000-0 CONTA: 0-0

AGENTE ARRECADADOR
CNC 001 - 4811 - AGENCIA PSO DF I DF
CODIGO DE BARRAS

DATA DO PAGAMENTO	30/12/2013
PERIODO DE APURACAO	31/10/2012
NUMERO DO CNPJ	01.421.697/0001 37
CODIGO DA RECEITA	1708
NUMERO DE REFERENCIA	
DATA DO VENCIMENTO	20/11/2012
RECEITA BRUTA ACUMULADA	
PERCENTUAL	
VALOR DO PRINCIPAL	58,27
VALOR DA MULTA	11,65
VALOR DOS JUROS	5,06
VALOR TOTAL	74,98

NR.AUTENTICACAO F.AF0.4A6.C26.E19.149

Modelo Aprovado pela SRF - ADE
Conjunto Corat/Cotec n. 001,DE 2006
LEIA NO VERSO COMO CONSERVAR ESTE DOCUMENTO,
ENTRE OUTRAS INFORMACOES.

4o. OFICIO DE NOTAS DE BRASILIA

Autentico esta copia, conforme Art. 7,V da Lei 8935/94.
BRASILIA/DF, 22 de Janeiro de 2014

019-HELIO MENDONCA
ESCREVENTE AUTORIZADO
Selo:TJDFT20140090101251WHLF
Disponivel no site www.tjdft.jus.br
WILL JOSE DA SILVA

30/12/2013 - BANCO DO BRASIL - 11:40:26
481119333 0072

COMPROVANTE DE PAGAMENTO DE DARF/DARF SIMPLES

CLIENTE:
AGENCIA: 0000-0 CONTA: 0-0

AGENTE ARRECADADOR
CNC 001 - 4811 - AGENCIA PSO DF I DF
CODIGO DE BARRAS

DATA DO PAGAMENTO	30/12/2013
PERIODO DE APURACAO	31/10/2012
NUMERO DO CNPJ	01.421.697/0001 37
CODIGO DA RECEITA	1708
NUMERO DE REFERENCIA	
DATA DO VENCIMENTO	20/11/2012
RECEITA BRUTA ACUMULADA	
PERCENTUAL	
VALOR DO PRINCIPAL	58,27
VALOR DA MULTA	11,65
VALOR DOS JUROS	5,06
VALOR TOTAL	74,98

NR.AUTENTICACAO F.AF0.4A6.C26.E19.149

Modelo Aprovado pela SRF - ADE
Conjunto Corat/Cotec n. 001,DE 2006
LEIA NO VERSO COMO CONSERVAR ESTE DOCUMENTO,
ENTRE OUTRAS INFORMACOES.

TRIBUNAL SUPERIOR ELEITORAL
Fls. 000062
CPAD/TSJD

MINISTÉRIO DA FAZENDA
SECRETARIA DA RECEITA FEDERAL
DOC. DE ARREC. DE RECEITAS FEDERAIS

DARF

01 Nome/ Telefone

PARTIDO SOCIALISTA BRASILEIRO

Observaçoes

IRRF NF 224 CONSTRUTORA AVILA
RECALCULADO PARA 30/12/2013

Valores expressos em reais

02 Período de Apuraçao	**31/10/2012**
03 Número do CPF ou CNPJ	**01.421.697/0001-37**
04 Código da Receita	**1708**
05 Número de Referencia	
06 Data de Vencimento	**20/11/2012**
07 Valor Principal	**58,27**
08 Valor da Multa	**11,65**
09 Valor dos Juros e/ou Encargos	**5,06**
10 Valor Total	**74,98**

11 Autenticaçao Bancária
(Somente nas Vias 1 e 2)

+ paga com a conta 410.140-2

30/12/2013 - BANCO DO BRASIL - 11:40:45
481119333 0073

COMPROVANTE DE PAGAMENTO DE DARF/DARF SIMPLES

CLIENTE:
AGENCIA: 0000-0 CONTA: 0-0

AGENTE ARRECADADOR
CNC 001 - 4811 - AGENCIA PSO DF I DF
CODIGO DE BARRAS

DATA DO PAGAMENTO	30/12/2013
PERIODO DE APURACAO	30/06/2012
NUMERO DO CNPJ	01.421.697/0001 37
CODIGO DA RECEITA	1708
NUMERO DE REFERENCIA	
DATA DO VENCIMENTO	20/07/2012
RECEITA BRUTA ACUMULADA	
PERCENTUAL	
VALOR DO PRINCIPAL	58,27
VALOR DA MULTA	11,65
VALOR DOS JUROS	6,45
VALOR TOTAL	76,37

NR.AUTENTICACAO 6.DF4.D12.EB7.782.C31

Modelo Aprovado pela SRF - ADE
Conjunto Corat/Cotec n. 001,DE 2006
LEIA NO VERSO COMO CONSERVAR ESTE DOCUMENTO,
ENTRE OUTRAS INFORMACOES.

30/12/2013 - BANCO DO BRASIL - 11:40:45
481119333 0073

COMPROVANTE DE PAGAMENTO DE DARF/DARF SIMPLES

CLIENTE:
AGENCIA: 0000-0 CONTA: 0-0

AGENTE ARRECADADOR
CNC 001 - 4811 - AGENCIA PSO DF I DF
CODIGO DE BARRAS

DATA DO PAGAMENTO 30/12/2013
PERIODO DE APURACAO 30/06/2012
NUMERO DO CNPJ 01.421.697/0001 37
CODIGO DA RECEITA 1708
NUMERO DE REFERENCIA
DATA DO VENCIMENTO 20/07/2012
RECEITA BRUTA ACUMULADA
PERCENTUAL
VALOR DO PRINCIPAL 58,27
VALOR DA MULTA 11,65
VALOR DOS JUROS 6,45
VALOR TOTAL 76,37

NR.AUTENTICACAO 6.DF4.D12.EB7.782.C31

Modelo Aprovado pela SRF - ADE
Conjunto Corat/Cotec n. 001,DE 2006
LEIA NO VERSO COMO CONSERVAR ESTE DOCUMENTO,
ENTRE OUTRAS INFORMACOES.

TRIBUNAL SUPERIOR ELEITORAL
00063
CFAD/SJD

4o. OFICIO DE NOTAS DE BRASILIA

Autentico esta copia, conforme Art. 7,V da Lei 8935/94.
BRASILIA/DF, 22 de Janeiro de 2014

019-HELIO MENDONCA
ESCREVENTE AUTORIZADO
Selo:TJDFT20140070101287IDWW
Disponivel no site www.tjdft.jus.br
WILP JOSE DA SILVA

MINISTÉRIO DA FAZENDA
SECRETARIA DA RECEITA FEDERAL
DOC. DE ARREC. DE RECEITAS FEDERAIS

DARF

01 Nome / Telefone

PARTIDO SOCIALISTA BRASILEIRO

Observaçoes

IRRF NF 220 CONSTRUTORA AVILA
RECALCULADO PARA 30/12/2013

Valores expressos em reais

02 Período de Apuraçao	**30/06/2012**
03 Número do CPF ou CNPJ	**01.421.697/0001-37**
04 Código da Receita	**1708**
05 Número de Referencia	
06 Data de Vencimento	**20/07/2012**
07 Valor Principal	**58,27**
08 Valor da Multa	**11,65**
09 Valor dos Juros e/ou Encargos	**6,45**
10 Valor Total	**76,37**

11 Autenticaçao Bancária
(Somente nas Vias 1 e 2)

+ paga com a conta 410.142-2

30/12/2013 - BANCO DO BRASIL - 11:28:15
481119333 0064

COMPROVANTE DE PAGAMENTO DE DARF/DARF SIMPLES

CLIENTE:
AGENCIA: 0000-0 CONTA: 0-0

AGENTE ARRECADADOR
CNC 001 - 4811 - AGENCIA PSO DF I DF
CODIGO DE BARRAS

DATA DO PAGAMENTO	30/12/2013
PERIODO DE APURACAO	29/02/2012
NUMERO DO CNPJ	01.421.697/0001 37
CODIGO DA RECEITA	0588
NUMERO DE REFERENCIA	
DATA DO VENCIMENTO	20/03/2012
RECEITA BRUTA ACUMULADA	
PERCENTUAL	
VALOR DO PRINCIPAL	741,59
VALOR DA MULTA	148,32
VALOR DOS JUROS	102,64
VALOR TOTAL	992,55

NR.AUTENTICACAO 1.98B.D48.81A.AF0.874

Modelo Aprovado pela SRF - ADE
Conjunto Corat/Cotec n. 001,DE 2006
LEIA NO VERSO COMO CONSERVAR ESTE DOCUMENTO,
ENTRE OUTRAS INFORMACOES.

30/12/2013 - BANCO DO BRASIL - 11:28:15
481119333 0064

COMPROVANTE DE PAGAMENTO DE DARF/DARF SIMPLES

CLIENTE:
AGENCIA: 0000-0 CONTA: 0-0

AGENTE ARRECADADOR
CNC 001 - 4811 - AGENCIA PSO DF I DF
CODIGO DE BARRAS

DATA DO PAGAMENTO 30/12/2013
PERIODO DE APURACAO 29/02/2012
NUMERO DO CNPJ 01.421.697/0001 37
CODIGO DA RECEITA 0588
NUMERO DE REFERENCIA
DATA DO VENCIMENTO 20/03/2012
RECEITA BRUTA ACUMULADA
PERCENTUAL
VALOR DO PRINCIPAL 741,59
VALOR DA MULTA 148,32
VALOR DOS JUROS 102,64
VALOR TOTAL 992,55

NR.AUTENTICACAO 1.98B.D48.81A.AF0.874

Modelo Aprovado pela SRF - ADE
Conjunto Corat/Cotec n. 001,DE 2006
LEIA NO VERSO COMO CONSERVAR ESTE DOCUMENTO,
ENTRE OUTRAS INFORMACOES.

TRIBUNAL SUPERIOR ELEITORAL
Fls. 000064
CFADI/SJD

4o. OFICIO DE NOTAS DE BRASILIA

Autentico esta copia, conforme Art. 7,V da Lei 8935/94.
BRASILIA/DF, 22 de Janeiro de 2014

019-HELIO MENDONCA
ESCREVENTE AUTORIZADO
Selo:TJDFT20140090101129WZW
Disponivel no site www.tjdft.jus.br
WILL JOSE DA SILVA

MINISTÉRIO DA FAZENDA
SECRETARIA DA RECEITA FEDERAL
DOC. DE ARREC. DE RECEITAS FEDERAIS

DARF

01 Nome / Telefone

PARTIDO SOCIALISTA BRASILEIRO

Observaçoes

IRRF S/AUTOMONOS VIRGINIA PORTO
RECALCULADO PARA 30/12/2013

Valores expressos em reais

02 Período de Apuraçao	**29/02/2012**
03 Número do CPF ou CNPJ	**01.421.697/0001-37**
04 Código da Receita	**0588**
05 Número de Referencia	
06 Data de Vencimento	**20/03/2012**
07 Valor Principal	**741,59**
08 Valor da Multa	**148,32**
09 Valor dos Juros e/ou Encargos	**102,64**
10 Valor Total	**992,55**

11 Autenticaçao Bancária
(Somente nas Vias 1 e 2)

paga com a conta 412.142-2

30/12/2013 - BANCO DO BRASIL - 11:27:47
481119333 0063

COMPROVANTE DE PAGAMENTO DE DARF/DARF SIMPLES

CLIENTE:
AGENCIA: 0000-0 CONTA: 0-0

AGENTE ARRECADADOR
CNC 001 - 4811 - AGENCIA PSO DF I DF
CODIGO DE BARRAS

DATA DO PAGAMENTO	30/12/2013
PERIODO DE APURACAO	31/05/2012
NUMERO DO CNPJ	01.421.697/0001 37
CODIGO DA RECEITA	0561
NUMERO DE REFERENCIA	
DATA DO VENCIMENTO	20/06/2012
RECEITA BRUTA ACUMULADA	
PERCENTUAL	
VALOR DO PRINCIPAL	3.308,11
VALOR DA MULTA	661,62
VALOR DOS JUROS	388,70
VALOR TOTAL	4.358,43

NR.AUTENTICACAO 4.B13.623.776.CA9.9DF

Modelo Aprovado pela SRF - ADE
Conjunto Corat/Cotec n. 001,DE 2006
LEIA NO VERSO COMO CONSERVAR ESTE DOCUMENTO,
ENTRE OUTRAS INFORMACOES.

30/12/2013 - BANCO DO BRASIL - 11:27:47
481119333 0063

COMPROVANTE DE PAGAMENTO DE DARF/DARF SIMPLES

CLIENTE:
AGENCIA: 0000-0 CONTA: 0-0

AGENTE ARRECADADOR
CNC 001 - 4811 - AGENCIA PSO DF I
CODIGO DE BARRAS

DATA DO PAGAMENTO	30/12/2013
PERIODO DE APURACAO	31/05/2012
NUMERO DO CNPJ	01.421.697/0001 37
CODIGO DA RECEITA	0561
NUMERO DE REFERENCIA	
DATA DO VENCIMENTO	20/06/2012
RECEITA BRUTA ACUMULADA	
PERCENTUAL	
VALOR DO PRINCIPAL	3.308,11
VALOR DA MULTA	661,62
VALOR DOS JUROS	388,70
VALOR TOTAL	4.358,43

NR.AUTENTICACAO 4.B13.623.776.CA9.9DF

Modelo Aprovado pela SRF - ADE
Conjunto Corat/Cotec n. 001,DE 2006
LEIA NO VERSO COMO CONSERVAR ESTE DOCUMENTO,
ENTRE OUTRAS INFORMACOES.

TRIBUNAL SUPERIOR ELEITORAL
Fls. 000065
CFADI/SJD

4o. OFICIO DE NOTAS DE BRASILIA

Autentico esta copia, conforme Art. 7,V da Lei 8935/94.
BRASILIA/DF, 22 de Janeiro de 2014

019-HELIO MENDONCA
ESCREVENTE AUTORIZADO
Selo:TJDFT20140090101233DNLJ
Dis[illegible]el no site www.tjdft.jus.br
WILS[illegible] JOSE DA SILVA

MINISTÉRIO DA FAZENDA
SECRETARIA DA RECEITA FEDERAL
DOC. DE ARREC. DE RECEITAS FEDERAIS

DARF

01 Nome/ Telefone

PARTIDO SOCIALISTA BRASILEIRO

Observaçoes

IRRF S/FERIAS
RECALCULADO PARA 30/12/2013

Valores expressos em reais

02 Período de Apuraçao	**31/05/2012**
03 Número do CPF ou CNPJ	**01.421.697/0001-37**
04 Código da Receita	**0561**
05 Número de Referencia	
06 Data de Vencimento	**20/06/2012**
07 Valor Principal	**3.308,11**
08 Valor da Multa	**661,62**
09 Valor dos Juros e/ou Encargos	**388,70**
10 Valor Total	**4.358,43**

11 Autenticaçao Bancária
(Somente nas Vias 1 e 2)

7 paga com a conta 412.142-2

BANCO DO BRASIL

TRIBUNAL SUPERIOR ELEITORAL 000099 CPAD/SAD

Extrato Conta Corrente

Nome	Agência (prefixo/dv)	GS	Conta nº / dv
PSB FUNDO PARTIDARIO	3604-8	15	412.231-3

Data contábil	Data lançamento	Histórico	Lote	Banco	Origem	Documento	Valor - R$	Saldo - R$
27.12.2013		393-Pagamentos Diversos	13134			029965	2.794,00 D	902.663,23 C
30.12.2013		115-Aviso de Débito	19333		04811	000059	10.668,09 D	
30.12.2013		115-Aviso de Débito	19333		04811	000077	20.217,75 D	
30.12.2013		103-Cheque Pago em Outra Agência	19333		04811	856421	150,50 D	
30.12.2013		103-Cheque Pago em Outra Agência	19333		04811	856553	47.575,81 D	
30.12.2013		103-Cheque Pago em Outra Agência	19333		04811	856557	558,00 D	
30.12.2013		103-Cheque Pago em Outra Agência	19333		04811	856558	2.103,26 D	
30.12.2013		103-Cheque Pago em Outra Agência	19333		04811	856559	180,00 D	
30.12.2013		103-Cheque Pago em Outra Agência	19333		04811	856560	64,04 D	
30.12.2013		103-Cheque Pago em Outra Agência	19333		04811	856561	234,80 D	
30.12.2013		103-Cheque Pago em Outra Agência	19333		04811	856562	41.151,68 D	
30.12.2013		211-Pagamentos Diversos	13134			856573	559,20 D	
30.12.2013		211-Pagamentos Diversos	13134			013356	16.893,00 D	
30.12.2013		211-Pagamentos Diversos	13134			013357	5.500,00 D	
30.12.2013		211-Pagamentos Diversos	13134			013358	700,00 D	
30.12.2013		393-Pagamentos Diversos	13134			013359	1.200,00 D	
30.12.2013		102-Cheque Compensado	13079	001	01903	013360	7.854,60 D	
31.12.2013		170-Tarifa Pag Fornec Crédito Cta	13113			856546	311,00 D	746.741,50 C
31.12.2013		170-Tarifa Pgto Salário Créd Conta	13113			843650801643223	3,40 D	
31.12.2013		170-Tarifa Pgto Salário Créd Conta	13113			843650801694951	61,20 D	
31.12.2013		170-Tarifa Pgto Salário Créd Conta	13113			843650801694952	3,40 D	
31.12.2013		170-Tarifa Pgto Salário Créd Conta	13113			843650801705570	54,40 D	
31.12.2013		170-Tarifa Pgto Salário Créd Conta	13113			843650801705571	6,80 D	
31.12.2013		170-Tarifa Pgto Salário Créd Conta	13113			843650801705572	3,40 D	
31.12.2013		170-Tarifa Pgto Salário Créd Conta	13113			843650801705573	3,40 D	
31.12.2013		170-Tarifa Pgto Salário Créd Conta	13113			843650801705574	3,40 D	
31.12.2013		170-Tarifa Pgto Salário Créd Conta	13113			843650801705575	3,40 D	
31.12.2013		310-Tarifa de Pag Salário DOC	13113			843650801705576	3,40 D	
31.12.2013		310-Tarifa Pgto de Salário TED	13113			843650801713843	24,60 D	
31.12.2013		310-Tarifa Pgto de Salário TED	13113			843650801713844	24,60 D	
31.12.2013		310-Tarifa Pgto de Salário TED	13113			843650801714488	32,80 D	
31.12.2013		310-Tarifa Pgto de Salário TED	13113			843650801714489	16,40 D	
31.12.2013		170-Tarifa sobre Pagamentos	13113			843650801714490	8,20 D	
31.12.2013		170-Tarifa sobre Pagamentos	13113			843650801721252	3,40 D	
31.12.2013		170-Tarifa sobre Pagamentos	13113			843650801721253	3,40 D	
						843 01721534	3,40 D	

BANCO DO BRASIL

Extrato Conta Corrente

TRIBUNAL SUPERIOR ELEITORAL
Fls. 000067
PROCESSO

Nome	Agência (prefixo/dv)	GS	Conta nº / dv
PSB FUNDO PARTIDARIO	3604-8	15	412.231-3

Data contábil	Data lançamento	Histórico	Lote	Banco	Origem	Documento	Valor - R$	Saldo - R$
31.12.2013		170-Tarifa sobre Pagamentos	13113			843650801721535	3,40 D	
31.12.2013		170-Tarifa sobre Pagamentos	13113			843650801721536	3,40 D	
31.12.2013		170-Tarifa sobre Pagamentos	13113			843650801722073	3,40 D	
31.12.2013		170-Tarifa sobre Pagamentos	13113			843650801722074	3,40 D	
31.12.2013		170-Tarif Lib/Ant Float Pagtos Div	13113			843650801722075	18,00 D	
31.12.2013		170-Tarifa sobre Pagamentos	13113			843650801722246	3,40 D	
31.12.2013		170-Tarifa sobre Pagamentos	13113			843650801722247	61,20 D	
31.12.2013		170-Tarifa sobre Pagamentos	13113			843650801722248	3,40 D	
31.12.2013		170-Tarif Lib/Ant Float Pagtos Div	13113			843650801722249	1,17 D	
31.12.2013		170-Tarifa sobre Pagamentos	13113			843650801722416	3,40 D	
31.12.2013		170-Tarifa sobre Pagamentos	13113			843650801722417	3,40 D	
31.12.2013		170-Tarifa sobre Pagamentos	13113			843650801722418	3,40 D	
31.12.2013		170-Tarifa sobre Pagamentos	13113			843650801723615	3,40 D	
31.12.2013		170-Tarifa sobre Pagamentos	13113			843650801723616	3,40 D	
31.12.2013		170-Tarifa sobre Pagamentos	13113			843650801724261	3,40 D	
31.12.2013		170-Tarifa sobre Pagamentos	13113			843650801724768	3,40 D	
31.12.2013		170-Tarifa sobre Pagamentos	13113			843650801724769	3,40 D	
31.12.2013		170-Tarifa sobre Pagamentos	13113			843650801724770	3,40 D	
31.12.2013		170-Tarifa sobre Pagamentos	13113			843650801724946	3,40 D	
31.12.2013		170-Tarifa sobre Pagamentos	13113			843650801724947	3,40 D	
31.12.2013		170-Tarifa sobre Pagamentos	13113			843650801724948	3,40 D	
31.12.2013		170-Tarifa sobre Pagamentos	13113			843650801724949	3,40 D	
31.12.2013		170-Tarifa sobre Pagamentos	13113			843650801724950	3,40 D	
31.12.2013		170-Tarifa sobre Pagamentos	13113			843650801724951	3,40 D	
31.12.2013		170-Tarifa sobre Pagamentos	13113			843650801724952	3,40 D	
31.12.2013		170-Tarifa sobre Pagamentos	13113			843650801724953	3,40 D	
31.12.2013		170-Tarif Lib/Ant Float Pagtos Div	13113			843650801724954	16,89 D	
31.12.2013		170-Tarif Lib/Ant Float Pagtos Div	13113			843650801724955	5,50 D	
31.12.2013		170-Tarif Lib/Ant Float Pagtos Div	13113			843650801724956	0,70 D	
31.12.2013		170-Tarif Lib/Ant Float Pagtos Div	13113			843650801724957	1,20 D	
31.12.2013		170-Tarif Lib/Ant Float Pagtos Div	13113			843650801724958	7,85 D	
31.12.2013		310-Tarifa sobre Pagamentos	13113			843650801726491	8,20 D	
31.12.2013		310-Tarifa sobre Pagamentos	13113			843650801726492	8,20 D	
31.12.2013		310-Tarifa sobre Pagamentos	13113			843650801726493	8,20 D	
31.12.2013		310-Tarifa sobre Pagamentos	13113			843650801726764	8,20 D	
31.12.2013		310-Tarifa sobre Pagamentos	13113			843650801728242	8,20 D	

BANCO DO BRASIL

Extrato Conta Corrente

TRIBUNAL SUPERIOR ELEITORAL
0000668
CPAD/SAO

Nome	Agência (prefixo/dv)	GS	Conta nº / dv
PSB FUNDO PARTIDARIO	3604-8	15	412.231-3

Data contábil	Data lançamento	Histórico	Lote	Banco	Origem	Documento	Valor - R$	Saldo - R$
31.12.2013		310-Tarifa sobre Pagamentos	13113			843650801728326	8,20 D	
31.12.2013		310-Tarifa sobre Pagamentos	13113			843650801728758	8,20 D	
31.12.2013		310-Tarifa sobre Pagamentos	13113			843650801728759	8,20 D	
31.12.2013		310-Tarifa sobre Pagamentos	13113			843650801728760	8,20 D	
31.12.2013		310-Tarifa sobre Pagamentos	13113			843650801728761	8,20 D	
31.12.2013		310-Tarifa sobre Pagamentos	13113			843650801728762	8,20 D	
31.12.2013		310-Tarifa sobre Pagamentos	13113			843650801728896	8,20 D	
31.12.2013		310-Tarifa sobre Pagamentos	13113			843650801729017	8,20 D	
31.12.2013		310-Tarifa sobre Pagamentos	13113			843650801729018	8,20 D	
31.12.2013		310-Tarifa sobre Pagamentos	13113			843650801729019	8,20 D	
31.12.2013		310-Tarifa sobre Pagamentos	13113			843650801729020	8,20 D	
31.12.2013		310-Tarifa sobre Pagamentos	13113			843650801729021	8,20 D	
31.12.2013		310-Tarifa sobre Pagamentos	13113			843650801729022	8,20 D	
31.12.2013		310-Tarifa sobre Pagamentos	13113			843650801729023	8,20 D	
31.12.2013		310-Tarifa sobre Pagamentos	13113			843650801729024	8,20 D	
31.12.2013		310-Tarifa sobre Pagamentos	13113			843650801729025	8,20 D	
31.12.2013		310-Tarifa sobre Pagamentos	13113			843650801729378	8,20 D	
31.12.2013		310-Tarifa sobre Pagamentos	13113			843650801729379	8,20 D	
31.12.2013		310-Tarifa sobre Pagamentos	13113			843650801729485	65,60 D	
31.12.2013		310-Tarifa sobre Pagamentos	13113			843650801729639	8,20 D	
31.12.2013		310-Tarifa sobre Pagamentos	13113			843650801729640	8,20 D	
31.12.2013		310-Tarifa sobre Pagamentos	13113			843650801729641	8,20 D	
31.12.2013		310-Tarifa sobre Pagamentos	13113			843650801729642	8,20 D	
31.12.2013		310-Tarifa sobre Pagamentos	13113			843650801730027	8,20 D	
31.12.2013		310-Tarifa sobre Pagamentos	13113			843650801730460	8,20 D	
31.12.2013		310-Tarifa sobre Pagamentos	13113			843650801731051	8,20 D	
31.12.2013		310-Tarifa sobre Pagamentos	13113			843650801731200	8,20 D	
31.12.2013		310-Tarifa sobre Pagamentos	13113			843650801731201	8,20 D	
31.12.2013		310-Tarifa sobre Pagamentos	13113			843650801731202	8,20 D	
31.12.2013		310-Tarifa sobre Pagamentos	13113			843650801731203	8,20 D	
31.12.2013		310-Tarifa sobre Pagamentos	13113			843650801731289	8,20 D	
31.12.2013		310-Tarifa sobre Pagamentos	13113			843650801731290	8,20 D	
31.12.2013		310-Tarifa sobre Pagamentos	13113			843650801731291	8,20 D	

BANCO DO BRASIL

Extrato Conta Corrente

TRIBUNAL SUPERIOR ELEITORAL
FLS. 000069
CPI-DF/SSD

Nome	Agência (prefixo/dv)	GS	Conta nº / dv
PSB FUNDO PARTIDARIO	3604-8	15	412.231-3

Data contábil	Data lançamento	Histórico	Lote	Banco	Origem	Documento	Valor - R$	Saldo - R$
31.12.2013		310-Tarifa sobre Pagamentos	13113			843650801731292	8,20 D	745.910,59 C

Bloqueado - R$	Disponível - R$	CPMF cobrado - R$
0,00	745.910,59 C	0,00

BANCO DO BRASIL

Extrato Conta Corrente

TRIBUNAL SUPERIOR ELEITORAL
Fls 000070
CPMI/SSD

Correntista

Nome	CNPJ	Posição	Data da emissão
PSB FUNDO PARTIDARIO	01.421.697/0001-37	Dezembro / 2013	28.02.2014

Agência (prefixo/dv)	GS	Conta nº / dv	Data da abertura
3604-8	15	412.231-3	26.03.1992

Data contábil	Data lançamento	Histórico	Lote	Banco	Origem	Documento	Valor - R$	Saldo - R$
29.11.2013		Saldo anterior						1121.628,92 C
02.12.2013		393-Pagamentos Diversos	13134			025804	2.464,59 D	1119.164,33 C
03.12.2013		211-Pagamentos Diversos	13134			009432	300,00 D	
03.12.2013		211-Pagamentos Diversos	13134			009433	600,00 D	
03.12.2013		393-Pagamentos Diversos	13134			009434	1.003,20 D	
03.12.2013		393-Pagamentos Diversos	13134			009435	5.050,10 D	
03.12.2013		393-Pagamentos Diversos	13134			009436	1.390,40 D	
03.12.2013		393-Pagamentos Diversos	13134			009437	53.680,06 D	
03.12.2013		397-Pagamentos Diversos	13134			009438	84,70 D	
03.12.2013		393-Pagamentos Diversos	13134			009439	5.698,00 D	
03.12.2013		393-Pagamentos Diversos	13134			009440	2.758,80 D	
03.12.2013		397-Pagamentos Diversos	13134			009441	284,90 D	
03.12.2013		393-Pagamentos Diversos	13134			009442	1.709,40 D	
03.12.2013		397-Pagamentos Diversos	13134			009443	393,80 D	
03.12.2013		393-Pagamentos Diversos	13134			009444	5.050,10 D	
03.12.2013		393-Pagamentos Diversos	13134			009445	5.084,20 D	
03.12.2013		211-Pagamentos Diversos	13134			009446	5.037,52 D	1031.039,15 C
05.12.2013		211-Pagamentos Diversos	13134			022712	151.222,70 D	
05.12.2013		393-Pagamentos Diversos	13134			022715	5.000,00 D	
05.12.2013		211-Pagamentos Diversos	13134			022716	4.500,00 D	
05.12.2013		397-Pagamentos Diversos	13134			047216	266,39 D	
05.12.2013		435-Tarifa de Pacote de Serviços	13113			893391301070206	22,00 D	870.028,06 C
06.12.2013		103-Cheque Pago em Outra Agência	12905		04811	856535	2.142,36 D	
06.12.2013		103-Cheque Pago em Outra Agência	12905		04811	856536	2.253,57 D	
06.12.2013		103-Cheque Pago em Outra Agência	12905		04811	856537	2.438,54 D	
06.12.2013		103-Cheque Pago em Outra Agência	12905		04811	856538	969,99 D	
06.12.2013		103-Cheque Pago em Outra Agência	12905		04811	856539	383,07 D	
06.12.2013		103-Cheque Pago em Outra Agência	12905		04811	856544	431,60 D	
06.12.2013		393-Pagamentos Diversos	13134			014033	18.000,00 D	
06.12.2013		211-Pagamentos Diversos	13134			014034	290.578,80 D	
06.12.2013		393-Pagamentos Diversos	13134			014035	207.416,75 D	
06.12.2013		211-Pagamentos Diversos	13134			036854	6.520,00 D	
06.12.2013		170-Tarifa Assinatura Serv Malote	13113			853400801307292	12,00 D	338.881,38 C

BANCO DO BRASIL

Extrato Conta Corrente

Nome	Agência (prefixo/dv)	GS	Conta nº / dv
PSB FUNDO PARTIDARIO	3604-8	15	412.231-3

Data contábil	Data lançamento	Histórico	Lote	Banco	Origem	Documento	Valor - R$	Saldo - R$
09.12.2013		211-Pagamentos Diversos	13134			008792	1.177,13 D	
09.12.2013		211-Pagamentos Diversos	13134			008793	4.900,00 D	
09.12.2013		211-Pagamentos Diversos	13134			008794	1.200,00 D	
09.12.2013		393-Pagamentos Diversos	13134			008795	21.504,40 D	
09.12.2013		393-Pagamentos Diversos	13134			008796	2.421,14 D	
09.12.2013		393-Pagamentos Diversos	13134			008797	14.564,36 D	
09.12.2013		393-Pagamentos Diversos	13134			008798	2.300,00 D	
09.12.2013		211-Pagamentos Diversos	13134			022256	156,10 D	290.658,25 C
10.12.2013		103-Cheque Pago em Outra Agência	19600		04811	856541	2.977,92 D	
10.12.2013		103-Cheque Pago em Outra Agência	19600		04811	856542	748,80 D	
10.12.2013		103-Cheque Pago em Outra Agência	19600		04811	856548	1.061,31 D	
10.12.2013		103-Cheque Pago em Outra Agência	19600		04811	856549	15.722,41 D	
10.12.2013		103-Cheque Pago em Outra Agência	19600		04811	856550	837,00 D	
10.12.2013		103-Cheque Pago em Outra Agência	19600		04811	856556	2.490,46 D	266.820,35 C
12.12.2013		393-Pagamentos Diversos	13134			027074	2.350,00 D	
12.12.2013		490-Pagamento a Fornecedores	13134			027075	390,70 D	264.079,65 C
13.12.2013		103-Cheque Pago em Outra Agência	16523		07801	856540	218,75 D	
13.12.2013		103-Cheque Pago em Outra Agência	16523		07801	856543	10.250,01 D	253.610,89 C
17.12.2013		211-Pagamentos Diversos	13134			010769	1.000,62 D	
17.12.2013		393-Pagamentos Diversos	13134			010770	210.000,00 D	
17.12.2013		211-Pagamentos Diversos	13134			010772	300,00 D	
17.12.2013		102-Cheque Compensado	13079	237	01903	856552	192,00 D	42.118,27 C
19.12.2013		250-Folha de Pagamento	13134			051118	34.539,26 D	
19.12.2013		393-Folha de Pagamento	13134			051119	6.242,86 D	
19.12.2013		397-Folha de Pagamento	13134			051119	2.008,87 D	
19.12.2013		855-BB Curto Prazo 50 Mil				000044	672,72 C	0,00 C
20.12.2013		211-Pagamentos Diversos	13134			053908	314,39 D	
20.12.2013		855-BB Curto Prazo 50 Mil				000044	314,39 C	0,00 C
24.12.2013		393-Pagamentos Diversos	13134			006326	4.400,00 D	
24.12.2013		397-Pagamentos Diversos	13134			006327	277,00 D	
24.12.2013		855-BB Curto Prazo 50 Mil				000044	4.677,00 C	0,00 C
26.12.2013		632-Ordem Bancária	14056			6910024000006	284.726,72 C	
26.12.2013		632-Ordem Bancária	14056			6911566000006	1600.495,82 C	
26.12.2013		393-Pagamentos Diversos	13134			009036	8.885,00 D	
26.12.2013		211-Pagamentos Diversos	13134			009037	377.044,51 D	
26.12.2013		393-Pagamentos Diversos	13134			009038	6.778,75 D	

BANCO DO BRASIL

Extrato Conta Corrente

Nome	Agência (prefixo/dv)	GS	Conta nº / dv
PSB FUNDO PARTIDARIO	3604-8	15	412.231-3

Data contábil	Data lançamento	Histórico	Lote	Banco	Origem	Documento	Valor - R$	Saldo - R$
26.12.2013		393-Pagamentos Diversos	13134			009039	10.750,00 D	
26.12.2013		393-Pagamentos Diversos	13134			009040	2.788,40 D	
26.12.2013		397-Pagamentos Diversos	13134			021763	737,99 D	
26.12.2013		211-Pagamentos Diversos	13134			021764	1.020,12 D	
27.12.2013		780-Estorno de Débito	12905		04811	021765	925,35 D	1476.284,42 C
27.12.2013		103-Cheque Pago em Outra Agência	12905		04811	856555	16.187,08 C	
27.12.2013		103-Cheque Pago em Outra Agência	12905		04811	856545	1.185,37 D	
27.12.2013		103-Cheque Pago em Outra Agência	12905		04811	856551	270,00 D	
27.12.2013		103-Cheque Pago em Outra Agência	12905		04811	856554	1.364,09 D	
27.12.2013		103-Cheque Pago em Outra Agência	12905		04811	856555	16.187,08 D	
27.12.2013		103-Cheque Pago em Outra Agência	12905		04811	856563	210,75 D	
27.12.2013		103-Cheque Pago em Outra Agência	12905		04811	856564	308,30 D	
27.12.2013		103-Cheque Pago em Outra Agência	12905		04811	856565	354,80 D	
27.12.2013		103-Cheque Pago em Outra Agência	12905		04811	856566	800,00 D	
27.12.2013		103-Cheque Pago em Outra Agência	12905		04811	856569	2.236,35 D	
27.12.2013		103-Cheque Pago em Outra Agência	12905		04811	856570	103,14 D	
27.12.2013		103-Cheque Pago em Outra Agência	12905		04811	856571	4.531,02 D	
27.12.2013		103-Cheque Pago em Outra Agência	12905		04811	856572	272,07 D	
27.12.2013		103-Cheque Pago em Outra Agência	12905		04811	856574	106,08 D	
27.12.2013		211-Pagamentos Diversos	13134			856577	393,00 D	
27.12.2013		211-Pagamentos Diversos	13134			011951	24.138,00 D	
27.12.2013		393-Pagamentos Diversos	13134			011954	5.037,52 D	
27.12.2013		211-Pagamentos Diversos	13134			011955	6.222,25 D	
27.12.2013		211-Pagamentos Diversos	13134			011956	480,00 D	
27.12.2013		393-Pagamentos Diversos	13134			011958	151.222,70 D	
27.12.2013		250-Folha de Pagamento	13134			011959	210.000,00 D	
27.12.2013		393-Folha de Pagamento	13134			011960	85.588,68 D	
27.12.2013		393-Folha de Pagamento	13134			011961	12.204,93 D	
27.12.2013		250-Folha de Pagamento	13134			011962	11.089,07 D	
27.12.2013		393-Folha de Pagamento	13134			011963	12.453,09 D	
27.12.2013		250-Folha de Pagamento	13134			011964	7.915,43 D	
27.12.2013		250-Folha de Pagamento	13134			011965	6.271,27 D	
27.12.2013		250-Folha de Pagamento	13134			011966	3.548,43 D	
27.12.2013		250-Folha de Pagamento	13134			011967	3.833,65 D	
27.12.2013		250-Folha de Pagamento	13134			011968	2.492,12 D	

PSB

PC 2013 – Diretório Nacional

TRIBUNAL SUPERIOR ELEITORAL
Fls. 000071
CPAD/TSJD

3.1.2.01.02.03.00

Taxas de Condomínios

Bco Agência Nr.Doc.crédito	Conta Corrente	Favorecido Mensagem	Valor	Nr. Autenticação
Ocorrência: Pago, pagamentos para 07/01/2013				
001 2802-9 000000000000	00.000.015.563-2	IRACILDA SANTOS BARBOSA Crédito efetuado	4.400,00	A.88B.799.82A.47E.B08
001 2802-9 000000000000	00.000.015.563-2	IRACILDA SANTOS BARBOSA Crédito efetuado	1.200,00	E.397.67C.A04.365.463
399 0417- 000000000000	00.000.016.140-7	MIRA-INFORMATICA COMERCI Crédito efetuado	4.500,00	D.6C8.ED2.D5A.FFB.661
237 1228-9 000000000000	00.000.043.362-4	MYKONOS TURISMO E PASSAG Crédito efetuado	24.192,34	D.ECB.9F5.71A.CC7.B8F
001 1003-0 000000000000	00.000.733.700-0	ONOYAMA E PEREIRA LTDA. Crédito efetuado	470,00	3.313.118.A18.5F0.CF9
001 0071-X 000000000000	00.000.013.927-0	PSB/AC Crédito efetuado	7.941,96	D.02D.B2A.1BB.1B7.F05
104 0020- 000000000000	00.000.004.266-1	PSB/AM Crédito efetuado	12.343,27	A.14B.E59.A57.4CD.40A
104 0093- 000000000000	00.003.000.485-7	PSB/BELO HORIZONTE Crédito efetuado	500.000,00	C.1FE.E40.4D7.430.7EB
4 1956- 000000000000	00.000.001.286-1	PSB/CE Crédito efetuado	45.688,05	3.985.A53.D61.68A.760
070 0238- 000000000000	00.000.002.287-0	PSB/DF Crédito efetuado	8.571,22	3.D06.FB6.2B4.119.826
001 3460-0 000000000000	00.000.013.872-X	PSB/ES Crédito efetuado	32.586,93	1.080.68D.E50.DD0.9D5
001 1612-8 000000000000	00.000.032.590-2	PSB/MA Crédito efetuado	17.543,93	4.2FE.A79.EEA.9D5.5D6
001 3361-2 000000000000	00.000.007.069-6	PSB/MS Crédito efetuado	10.589,77	8.C2F.0B1.AB8.4C3.81B
001 0046-9 000000000000	00.000.533.577-9	PSB/MT Crédito efetuado	14.532,16	9.DDA.91C.694.2E0.FEA
001 2946-7 000000000000	00.000.024.616-6	PSB/PA Crédito efetuado	12.254,96	C.708.181.C7A.12C.B5E
001 1234-3 000000000000	00.000.035.574-7	PSB/PB Crédito efetuado	12.924,83	3.CEF.AAE.347.43E.7C8
001 1637-3 000000000000	00.000.036.328-6	PSB/PI Crédito efetuado	18.165,52	8.091.B49.0E1.70E.DBF
001 1518-0 000000000000	00.000.008.145-0	PSB/PR Crédito efetuado	23.063,25	9.D34.7EB.491.092.901
2865-7 000000000000	00.000.416.022-3	PSB/RJ Crédito efetuado	38.020,75	9.0D0.F52.257.324.79E
104 0759- 000000000000	00.000.300.978-6	PSB/RN Crédito efetuado	19.524,30	D.760.6D7.BEA.5A5.DF1
001 0102-3 000000000000	00.000.010.175-3	PSB/RO Crédito efetuado	12.002,86	3.843.948.0A8.77B.824
001 2617-4 000000000000	00.000.032.442-6	PSB/RR Crédito efetuado	8.417,52	7.211.46C.7B7.3DE.E6A
041 0839- 000000000000	00.060.540.400-1	PSB/RS Crédito efetuado	29.344,61	2.764.168.F16.E6B.5A5
104 2186- 000000000000	00.000.400.312-0	PSB/SE Crédito efetuado	14.614,87	6.350.631.84C.E79.FA8
104 4129- 000000000000	00.000.000.440-2	PSB/SP Crédito efetuado	138.813,00	0.7BE.5F7.C98.2B5.69E
001 1505-9 000000000000	00.000.031.785-3	PSB/TO Crédito efetuado	10.446,29	5.FCD.2BD.DF3.FDE.3DB
237 3426-6 000000000000	00.000.016.787-8	SERVICE SOLUCAO EM RECU Crédito efetuado	8.492,00	A.171.845.EED.42B.D42
237 3426-6	00.000.016.787-8	SERVICE SOLUCAO EM RECU	8.525,00	0.59C.41C.87B.EDE.8C4

TRIBUNAL SUPERIOR ELEITORAL
Fls 000072
CPAD/SJD

4o. OFICIO DE NOTAS DE BRASILIA
Autentico esta cópia, conforme Art. 7,V da Lei 8935/94
BRASILIA/DF, 03 de Fevereiro de 2014
OLD MELO MENDONCA
ESCREVENTE AUTORIZADO
Selo:TJDFT20140090077774PJAD
Disponível no site www.tjdft.jus.br
WILSON JOSE DA SILVA

Aroldo de Souza Araujo
4º Ofício de Notas de Brasília DF
Escrevente Autorizado

4o. OFÍCIO DE NOTAS DE BRASÍLIA

Autêntico este cartório conforme Art. 7-A da Lei 8935/94.

BRASÍLIA/DF: 05 de Fevereiro de 2019

OLY-HELIO MENDONCA
ESCREVENTE AUTORIZADO
Selo:1107T2U1400P01777X2AD
Disponível em site www.tjdft.jus.br
WILSON JOSE DA SILVA

EM BRANCO
4º OF. NOTAS-DF

BANCO DO BRASIL

PARTIDO SOCIALISTA BRASILEIRO

Autorização para Liberação dos créditos - Pag302

04/01/2013

Favorecido	Inscrição	Banco Agencia Conta	Valor
Pagamentos para : 07/01/2013	Remessa : 002539		
IRACILDA SANTOS BARBOS	042.594.164-72	001 2802-9 00.000.015.563-2	1.200,00
Total parcial: R$	1.200,00	quantidade: 00001	
Total geral : R$	1.200,00	quantidade: 00001	

Solicitamos e autorizamos a liberação para processamento do arquivo gerado pelo aplicativo Pagamentos de fornecedores, salários e outros, transmitido eletronicamente contendo 00001 registro(s) no valor total de R$ 1.200,00 em favor do(s) acima relacionado(s).

TRIBUNAL SUPERIOR ELEITORAL
Fls. 000073
ASJUR/SJD

Prefixo da Agência : 3604-8
Conta Corrente Debitada: 00.000.412.231-3

PARTIDO SOCIALISTA BRASILEIRO

4o. OFICIO DE NOTAS DE BRASILIA
Autentico esta copia, conforme Art. 7,V da Lei 8935/94.
BRASILIA/DF, 05 de Fevereiro de 2014

019-HELIO MENDONCA
ESCREVENTE AUTORIZADO
Selo:TJDFT20140090177769IFXT
Disponivel no site www.tjdft.jus.br
WILSON JOSE DA SILVA

Aroldo de Souza Araujo
4º Ofício de Notas de Brasília DF
Escrevente Autorizado

Termos e Firmas Conferem
Júlio Cesar Ramos
Gerente de Relacionamento
Matr.: 6.015.073-4

4o. OFÍCIO DE VOTAS DE BRASÍLIA

Autêntico este cópia conforme Art. 7º,
da Lei 8935/94.
BRASÍLIA/DF, 05 de Fevereiro de 2013

013-HELIO HENRIQUE
ESCREVENTE AUTORIZADO
Selo:TJDFT20130000777581FXT
Disponível no site www.tidft.jus.br
VALIDO PARA FINS

EM BRANCO
4º OF. NOTAS-DF

RECIBO DE CONDOMÍNIO

(R$ 1,200,00)

TRIBUNAL SUPERIOR ELEITORAL
Fls 000074
CPAD/ASJD

Recebi do P.S.B. – Partido Social Brasileiro, com sede na SCLN 304, bloco C – sobreloja, Brasilia-DF, CEP 70.736-510,através de depósito bancário em data de 05.06.12, na c/c 15.563-2, Ag. 2802-9, Banco do Brasil, a quantia supra de R$ 1.200,00 (hum mil e duzentos reais), referente ao pagamento do **CONDOMÍNIO** do 1°. andar do imóvel situado na Estrada do Encanamento, 149, Parnamirim, Recife-PE - Galeria Esquina 149- , local onde funciona seu escritório, correspondente ao mês de **JANEIRO do corrente ano.**

Pela quantia ora recebida, dou plena, geral e irrevogável quitação, nada tendo a reclamar em juízo ou fora dele.

Recife, 05 de janeiro de 2013.

Iracilda Santos Barbosa
p.p. das proprietárias do imóvel

4o. OFICIO DE NOTAS DE BRASILIA
Autentico esta cópia, conforme Art. 7,V da Lei 8935/94.
BRASILIA/DF, 05 de Fevereiro de 2014
019-HELIO MENDONCA
ESCREVENTE AUTORIZADO
Selo:TJDFT20140090178764BYKG
Disponivel no site www.tjdft.jus.br
WILSON JOSE DA SILVA
Aroldo de Souza Araújo
4º Ofício de Notas de Brasília DF
Escrevente Autorizado

\iracilda\recibos\iracilda.rcb

EM BRANCO
4º OF. NOTAS-DF

4o. OFICIO DE NOTAS DE BRASILIA
Autentico esta copia conforme Art. 7,º
da Lei 8952/94.
BRASILIA/DF, 05 de Fevereiro de 201
019-HELIO HENRIQUE
ESCREVENTE AUTORIZADO
Selo:1JDFT20140009011176PXKG
Disponivel no site www.tjdft.jus.br
NILSON JOSE DA SILVA

BANCO DO BRASIL

PARTIDO SOCIALISTA BRASILEIRO

Retorno de PROCESSAMENTO número: 4263 - Pag402

14/01/2013

Bco Agênc. / Nr.Doc.crédito	Conta Corrente	Favorecido / Mensagem		Valor	Nr. Autenticação
Ocorrência: Pago, pagamentos para 10/01/2013					
341 1528-000000000000	00.000.023.542-5	LOJA MACONICA AURORA DE Crédito efetuado		1.621,99	7.F7B.BCC.181.06D.A08
341 1528-000000000000	00.000.023.542-5	LOJA MACONICA AURORA DE Crédito efetuado		21.504,40	3.2B4.642.4B8.023.EEC
Total parcial		0000002	23.126,39		
Total geral		0000002	23.126,39		

TRIBUNAL SUPERIOR ELEITORAL
Fls. 000075
4o. OFICIO DE NOTAS DE BRASILIA
CPAD/TSE

Autentico esta copia, conforme Art. 7,V da Lei 8935/94.
BRASILIA/DF, 05 de Fevereiro de 2014

01-HELIO MENDONCA
ESCREVENTE AUTORIZADO
Selo:TJDFT201A0090177845XXZC
Disponivel no site www.tjdft.jus.br
WILSON JOSE DA SILVA

Aroldo de Souza Araújo
4º Ofício de Notas de Brasília DF
Escrevente Autorizado

4o. OFICIO DE NOTAS DE BRASILIA

Autenticado pela prata, conforme Art. 7.V
da Lei 8935/94.
Brasília-DF, 05 de Fevereiro de 2014

013-HELIO MENDONCA
ESCREVENTE AUTORIZADO
Selo:1120FT201400901179452XIC
Disponivel no site www.tjdft.jus.br
WILSON JOSE DA SILVA

EM BRANCO
4º OF. NOTAS-DF

BANCO DO BRASIL

PARTIDO SOCIALISTA BRASILEIRO

Autorização para Liberação dos créditos - Pag302

09/01/2013

Favorecido	Inscrição	Banco Agencia Conta	Valor
Pagamentos para : 10/01/2013	Remessa : 002555		
LOJA MACONICA AURORA D	00.676.148/0001-40	341 1528- 00.000.023.542-5	1.621,99
Total parcial: R$	1.621,99	quantidade: 00001	
Total geral : R$	1.621,99	quantidade: 00001	

TRIBUNAL SUPERIOR ELEITORAL
Fls 000076
CPAD/TSJD

Solicitamos e autorizamos a liberação para processamento do arquivo gerado pelo aplicativo Pagamentos de fornecedores, salários e outros, transmitido eletronicamente contendo 00001 registro(s) no valor total de R$ 1.621,99 em favor do(s) acima relacionado(s).

Prefixo da Agência : 3604-8
Conta Corrente Debitada: 00.000.412.231-3

PARTIDO SOCIALISTA BRASILEIRO

4º OFICIO DE NOTAS DE BRASILIA
Autentico esta copia, conforme Art. 7,V da Lei 8935/94.
BRASILIA/DF, 05 de Fevereiro de 2014
019-HELIO MENDONCA
ESCREVENTE AUTORIZADO
Selo:TJDFT20140090177642DSNP
Disponivel no site www.tjdft.jus.br
WILSON JOSE DA SILVA

Aroldo de Souza Araújo
4º Ofício de Notas de Brasília/DF
Escrevente Autorizado

Termos e Firmas Conferem
Júlio Cesar Ramos
Gerente de Relacionamento
Matr.: 6.015.073-4

4º OFÍCIO DE NOTAS DE BRASÍLIA
Autêntico pela cópia, conforme Art. 7º da Lei 8935/94.
BRASÍLIA/DF, 05 de Fevereiro de 2014

CLP-MELLO MENDONÇA
ESCREVENTE AUTORIZADO
Selo:1120FT201402041TEN2DSNP
Disponível no site www.tjdft.jus.br
WILSON JOSÉ DA SILVA

EM BRANCO
4º OF. NOTAS-DF

AUG.·. RESP.·. E BENF.·. LOJ.·. SIMB.·.
AURORA DE BRASÍLIA N° 1.634
Jurisdicionada ao Grande Oriente do Brasil e
Federada ao Grande Oriente do Distrito Federal

4o. OFICIO DE NOTAS DE BRASILIA
Autentico esta cópia conforme Art. 7,V da Lei 8935/94.
BRASILIA/DF, 05 de Fevereiro de 2014
019-HELIO MENDONCA
ESCREVENTE AUTORIZADO
Selo:TJDFT20140000017783FBIY
Disponivel no site www.tjdft.jus.br
WILSON JOSE DA SILVA

Arildo de Souza Araujo
4º Ofício de Notas de Brasília DF
Escrevente Autorizado

RECIBO

VALOR.....R$ 1.621,99

Recebemos do PARTIDO SOCIALISTA BRASILEIRO, a importância de R$1.621,99 (um mil seiscentos e vinte e um reais e noventa e nove centavos), referente as despesas condominiais do andar superior do prédio sito na SCLN 304 Bloco "A", no mês de dezembro de 2012, conforme discriminação abaixo:

1/3 de despesas de serviço de vigilância	R$	766,07
1/3 de despesas de jardinagem e limpeza	R$	640,00
1/3 da CAESB - água	R$	1616,44
1/3 da CEB de iluminação de áreas comuns	R$	397,85
IPTU	R$	0,00
TOTAL	**R$**	**1.621,99**

Por ser verdade, firmamos o presente recibo.

Brasília - DF, 07 de janeiro de 2013

LOJA MAÇÔNICA AURORA DE BRASÍLIA

Henrique Celso Sousa Carvalho
Presidente

4o. OFICIO DE NOTAS DE BRASILIA

Autentico esta copia conforme Art. 7.V
da Lei 8935/94.
BRASILIA/DF, 05 de Fevereiro de 2014

OLY-HELIO MENDONCA
ESCREVENTE AUTORIZADO
Selo:TJDFT20140092171293SFBIY
Disponivel no site www.tjdft.jus.br
WILSON JOSE DA SILVA

EM BRANCO
4º OF. NOTAS-DF

Bco Agência	Conta Corrente	Favorecido	Valor	Nr. Autenticação
Nr.Doc.crédito		Mensagem		
Ocorrência: Pago, pagamentos para 05/02/2013				
001 2802-9	00.000.015.563-2	IRACILDA SANTOS BARBOSA	4.400,00	4.2B1.74C.95C.6CE.B28
000000000000		Crédito efetuado		
001 2802-9	00.000.015.563-2	IRACILDA SANTOS BARBOSA	1.200,00	4.7FE.EA1.CF8.653.F85
000000000000		Crédito efetuado		
033 3100-	00.013.000.620-8	IRFATUR TURISMO E HOTELA	611,40	3.2DA.A98.D34.510.775
000000000000		Crédito efetuado		
341 4298-	00.000.000.533-3	TOP LINE ADMINISTRACAO E	3.524,35	B.D55.7C4.9AF.1B6.EB6
000000000000		Crédito efetuado		
341 4298-	00.000.000.533-3	TOP LINE ADMINISTRACAO E	3.916,55	F.057.C28.21E.853.C11
000000000000		Crédito efetuado		
Total parcial		0000005	13.652,30	
Total geral		0000005	13.652,30	

TRIBUNAL SUPERIOR ELEITORAL
Fls 000078
PADRÃO

4o. OFICIO DE NOTAS DE BRASILIA
Autentico esta copia, conforme Art. 7,V da Lei 8935/94
BRASILIA/DF, 12 de fevereiro de 2014
019-HELIO HENRIQUE
ESCREVENTE AUTORIZADO
Selo:TJDFT20140BP018851701JTD
Disponivel no site www.tjdft.jus.br
WILSON JOSE DA SILVA

CONFERIDO

BANCO DO BRASIL

PARTIDO SOCIALISTA BRASILEIRO

Autorização para Liberação dos créditos - Pag302

30/01/2013

Favorecido	Inscrição	Banco Agencia Conta	Valor
Pagamentos para : 05/02/2013	Remessa : 002591		
IRACILDA SANTOS BARBOS	042.594.164-72	001 2802-9 00.000.015.563-2	1.200,00
Total parcial: R$	1.200,00	quantidade: 00001	
Total geral : R$	1.200,00	quantidade: 00001	

TRIBUNAL SUPERIOR ELEITORAL
Fl. 000079
CPAD/TSE

Solicitamos e autorizamos a liberação para processamento do arquivo gerado pelo aplicativo Pagamentos de fornecedores, salários e outros, transmitido eletronicamente contendo 00001 registro(s) no valor total de R$ 1.200,00 em favor do(s) acima relacionado(s).

Prefixo da Agência : 3604-8
Conta Corrente Debitada: 00.000.412.231-3

CONTABILIZADO

PARTIDO SOCIALISTA BRASILEIRO

4o. OFICIO DE NOTAS DE BRASILIA
Autentico esta copia, conforme Art. 7,V da Lei 8935/94.
BRASILIA/DF, 07 de Fevereiro de 2014
010-HELIO MENDONCA
ESCREVENTE AUTORIZADO
Selo:TJDFT20140201010861SBJFB
Disponivel no site www.tjdft.jus.br
WILSON JOSE DA SILVA

Fernando Cardoso
Gerente de Relacionamento
3.224.989-6

RECIBO DE CONDOMÍNIO

(R$ 1,200,00)

CONTABILIZADO

TRIBUNAL SUPERIOR ELEITORAL
Fls 000080
CPAD/TSJD

Recebi do P.S.B. – Partido Social Brasileiro, com sede na SCLN 304, bloco C – sobreloja, Brasilia-DF, CEP 70.736-510,através de depósito bancário em data de 05.06.12, na c/c 15.563-2, Ag. 2802-9, Banco do Brasil, a quantia supra de R$ 1.200,00 (hum mil e duzentos reais), referente ao pagamento do **CONDOMÍNIO** do 1°. andar do imóvel situado na Estrada do Encanamento, 149, Parnamirim, Recife-PE - Galeria Esquina 149- , local onde funciona seu escritório, correspondente ao mês de **FEVEREIRO do corrente ano.**

Pela quantia ora recebida, dou plena, geral e irrevogável quitação, nada tendo a reclamar em juízo ou fora dele.

Recife, 05 de fevereiro de 2013.

Iracilda Santos Barbosa
p.p. das proprietárias do imóvel

4o. OFICIO DE NOTAS DE BRASILIA
Autentico esta copia, conforme Art. 7,V da Lei 8935/94.
BRASILIA/DF, 07 de Fevereiro de 2014
Q19-HELIO MENDONCA
ESCREVENTE AUTORIZADO
Selo:TJDFT20140899188613FNUJ
Disponivel no site www.tjdft.jus.br
WILSON JOSE DA SILVA

\iracilda\recibos\iracilda.rcb

BANCO DO BRASIL

PARTIDO SOCIALISTA BRASILEIRO

Retorno de PROCESSAMENTO número: 4347 - Pag402

14/02/2013

Bco Agência Nr.Doc.crédito	Conta Corrente	Favorecido Mensagem	Valor	Nr. Autenticação
Ocorrência: Pago, pagamentos para 13/02/2013				
033 3100- 000000000000	00.013.000.620-8	IRFATUR TURISMO E HOTELA Crédito efetuado	603,90	E.9C8.C2D.0EC.520.5EB
341 1528- 000000000000	00.000.023.542-5	LOJA MACONICA AURORA DE Crédito efetuado	21.504,40	A.803.762.94A.E2C.6D1
341 1528- 000000000000	00.000.023.542-5	LOJA MACONICA AURORA DE Crédito efetuado	1.221,01	E.7E2.082.6C8.259.B5A
104 0643- 000000000000	00.000.000.583-6	PRADERA PRESS FOTO JORNA Crédito efetuado - Nome difere da base de dados: PRADERA PRESS FOTO JORNALISMC	1.850,00	A.E25.CCA.492.5D8.B05
001 4325-7 000000000000	00.000.010.033-1	SABOY COMUNICACAO LTDA. Crédito efetuado	151.222,70	2.A37.9A7.5A3.8D5.50B
Total parcial		0000005	176.402,01	
Total geral		0000005	176.402,01	

TRIBUNAL SUPERIOR ELEITORAL
Fls 000081
CPAD/TSJD

4o. OFICIO DE NOTAS DE BRASILIA
Autentico esta copia, conforme Art. 7,V da Lei 8935/94.
BRASILIA/DF, 07 de Fevereiro de 2014
010-HELIO MENDONCA
ESCREVENTE AUTORIZADO
Selo:TJDFT20140090188681UXUH
Disponivel no site www.tjdft.jus.br
WILSON JOSE DA SILVA

BANCO DO BRASIL

PARTIDO SOCIALISTA BRASILEIRO

Autorização para Liberação dos créditos - Pag302

04/02/2013

Favorecido	Inscrição	Banco Agencia Conta	Valor
Pagamentos para : 13/02/2013	Remessa : 002609		
LOJA MACONICA AURORA D	00.676.148/0001-40	341 1528- 00.000.023.542-5	1.221,01
Total parcial: R$	1.221,01	quantidade: 00001	
Total geral : R$	1.221,01	quantidade: 00001	

TRIBUNAL SUPERIOR ELEITORAL
CFADI/SJD

Solicitamos e autorizamos a liberação para processamento do arquivo gerado pelo aplicativo Pagamentos de fornecedores, salários e outros, transmitido eletronicamente contendo 00001 registro(s) no valor total de R$ 1.221,01 em favor do(s) acima relacionado(s).

Prefixo da Agência : 3604-8
Conta Corrente Debitada: 00.000.412.231-3

PARTIDO SOCIALISTA BRASILEIRO

CONTABILIZADO

4o. OFICIO DE NOTAS DE BRASILIA
Autentico esta copia, conforme Art. 7,V da Lei 8935/94.
BRASILIA/DF, 07 de Fevereiro de 2014
019-HELIO MENDONCA
ESCREVENTE AUTORIZADO
Selo:TJDFT20140090188661UMYT
Disponivel no site www.tjdft.jus.br
WILSON JOSE DA SILVA

Fernando Cardoso
Gerente de Relacionamento
3.224.989-6

AUG.·. RESP.·. E BENF.·. LOJ.·. SIMB.·.
AURORA DE BRASÍLIA N° 1.634
Jurisdicionada ao Grande Oriente do Brasil e
Federada ao Grande Oriente do Distrito Federal

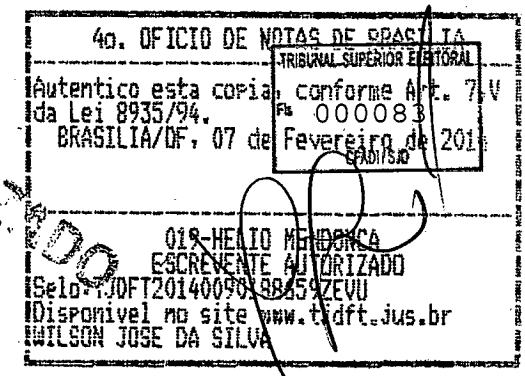

CONFERIDO

RECIBO

VALOR.....R$ 1.221,01

Recebemos do PARTIDO SOCIALISTA BRASILEIRO, a importância de R$1.221,01 (hum mil duzentos e vinte e um reais e um centavo), referente às despesas condominiais do andar superior do prédio sito na SCLN 304 Bloco "A", no mês de janeiro de 2013, conforme discriminação abaixo:

1/3 de despesas de serviço de vigilância	R$	391,23
1/3 de despesas de jardinagem e limpeza	R$	256,08
1/3 da CAESB - água	R$	398,47
1/3 da CEB de iluminação de áreas comuns	R$	175,23
TOTAL	**R$**	**1.221,01**

Por ser verdade, firmamos o presente recibo.

Brasília - DF, 29 de janeiro de 2.013.
LOJA MAÇÔNICA AURORA DE BRASÍLIA

Henrique Celso Sousa Carvalho
Presidente

BANCO DO BRASIL

PARTIDO SOCIALISTA BRASILEIRO

Retorno de PROCESSAMENTO número: 4414 - Pag402

12/03/2013

Bco Agência Nr.Doc.crédito	Conta Corrente	Favorecido Mensagem	Valor	Nr. Autenticação
Ocorrência: Pago, pagamentos para 11/03/2013				
341 1528- 000000000000	00.000.023.542-5	LOJA MACONICA AURORA DE Crédito efetuado	1.593,72	C.F6D.6B0.7F8.778.AA6
341 1528- 000000000000	00.000.023.542-5	LOJA MACONICA AURORA DE Crédito efetuado	21.504,40	C.F60.CBA.68D.06E.F84
104 0093- 000000000000	00.003.000.485-7	PSB/BELO HORIZONTE Crédito efetuado	300.000,00	D.54F.6F4.DE7.EA8.055
Total parcial		0000003	323.098,12	
Total geral		0000003	323.098,12	

TRIBUNAL SUPERIOR ELEITORAL
Fls 000084

4o. OFICIO DE NOTAS DF BRASILIA
Autentico esta copia, conforme Art. 7,V da Lei 8935/94.
BRASILIA/DF, 10 de Fevereiro de 2014

019-HELIO MENDONCA
ESCREVENTE AUTORIZADO
Selo:TJDFT20140090000474757VG
Disponivel no site www.tjdft.jus.br
WILSON JOSE DA SILVA

BANCO DO BRASIL

PARTIDO SOCIALISTA BRASILEIRO
08/03/2013

Autorização para Liberação dos créditos - Pag302

Favorecido	Inscrição	Banco Agencia Conta	Valor
Pagamentos para : 11/03/2013	Remessa : 002656		
LOJA MACONICA AURORA D	00.676.148/0001-40	341 1528- 00.000.023.542-5	1.593,72
LOJA MACONICA AURORA D	00.676.148/0001-40	341 1528- 00.000.023.542-5	21.504,40
Total parcial: R$	23.098,12	quantidade: 00002	
Total geral : R$	23.098,12	quantidade: 00002	

TRIBUNAL SUPERIOR ELEITORAL
Fls. 000085
PAD/TSJD

Solicitamos e autorizamos a liberação para processamento do arquivo gerado pelo aplicativo Pagamentos de fornecedores, salários e outros, transmitido eletronicamente contendo 00002 registro(s) no valor total de R$ 23.098,12 em favor do(s) relacionado(s).

Prefixo da Agência : 3604-8
Conta Corrente Debitada: 00.000.412.231-3

PARTIDO SOCIALISTA BRASILEIRO

PROTOCOLO
28 MAR. 2013
BANCO DO BRASIL S.A.
Parlamento - (DF)

4o. OFICIO DE NOTAS DE BRASILIA
Autentico esta copia, conforme Art. 7,V da Lei 8935/94.
BRASILIA/DF, 10 de Fevereiro de 2014
019-HELIO MENDONCA
ESCREVENTE AUTORIZADO
Selo:TJDFT20140090247371UBH
Disponivel no site www.tjdft.jus.br
WILSON JOSE DA SILVA

AUG.·. RESP.·. E BENF.·. LOJ.·. SIMB.·.
AURORA DE BRASÍLIA Nº 1.634
Jurisdicionada ao Grande Oriente do Brasil e
Federada ao Grande Oriente do Distrito Federal

4o. OFICIO DE NOTAS DE BRASILIA
Autentico esta copia da Lei 8935/94.
BRASILIA/DF, 10 de Fevereiro de 201
TRIBUNAL SUPERIOR ELEITORAL conforme Art. 7 V
Fls 000086
CPADI/SJD
019-HELIO MENDONCA
ESCREVENTE AUTORIZADO
Selo:TJDF 20140902M4729NYY
Disponível no site www.tjdft.jus.br
WILSON JOSE DA SILVA

RECIBO

VALOR.....R$ 1.593,72

Recebemos do Partido Socialista Brasileiro a importância de R$1593,72(hum mil quinhentos e noventa e três reais e setenta e dois centavos),. referente às despesas condominiais do andar superior do prédio sito na SCLN 304 Bloco "A", no mês de fevereiro de 2013, conforme discriminação abaixo:

1/3 de despesas de serviço de vigilância	R$	391,23
1/3 de despesas de jardinagem e limpeza	R$	227,62
1/3 da CAESB - água	R$	804,10
1/3 da CEB de iluminação de áreas comuns	R$	170,77

TOTAL

R$ 1.593,72

Por ser verdade, firmamos o presente recibo.

Brasília - DF, 04 de Março de 2.013.
LOJA MAÇÔNICA AURORA DE BRASÍLIA

Henrique Celso Sousa Carvalho
Presidente

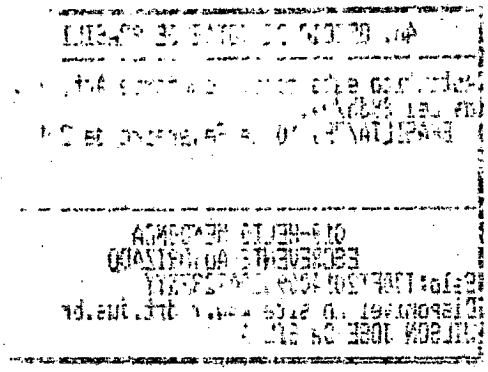

EM BRANCO
4º OF. NOTAS - DF

Bco Agência Nr.Doc.crédito	Conta Corrente	Favorecido Mensagem	Valor	Nr. Autenticação
Ocorrência: Pago, pagamentos para 13/03/2013				
001 3476-2 000000000000	00.000.221.015-0	FRANCISCO RESTAURANTE LT Crédito efetuado	1.227,40	F.3A5.3A6.D78.C3B.E0F
001 2802-9 000000000000	00.000.015.563-2	IRACILDA SANTOS BARBOSA Crédito efetuado	4.400,00	4.1C7.3CA.240.02E.C42
001 2802-9 000000000000	00.000.015.563-2	IRACILDA SANTOS BARBOSA Crédito efetuado	1.200,00	5.018.8BB.EBA.8D3.C69
399 0417- 000000000000	00.000.016.140-7	MIRA-INFORMATICA COMERCI Crédito efetuado	4.500,00	8.15F.7EB.EA9.076.0C0
Total parcial		0000004	11.327,40	
Total geral		0000004	11.327,40	

TRIBUNAL SUPERIOR ELEITORAL
Fls 000087
CPAD/SJD

CONTABILIZADO

4o. OFICIO DE NOTAS DE BRASILIA
Autentico esta copia, conforme Art. 7,V da Lei 8935/94.
BRASILIA/DF, 10 de Fevereiro de 2014
019-HELIO MENDONCA
ESCREVENTE AUTORIZADO
Selo:TJDFT20140090104884SQF
Disponivel no site www.tjdft.jus.br
KELVIN DE OLIVEIRA SILVA

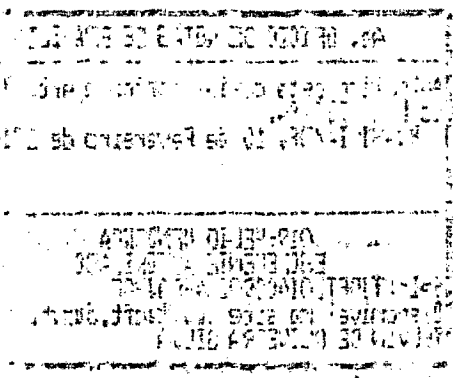

EM BRANCO
4º OF. NOTAS - DF

BANCO DO BRASIL

PARTIDO SOCIALISTA BRASILEIRO

12/03/2013

Autorização para Liberação dos créditos - Pag302

Favorecido	Inscrição	Banco Agencia Conta	Valor
Pagamentos para : 13/03/2013	Remessa : 002674		
IRACILDA SANTOS BARBOS	042.594.164-72	001 2802-9 00.000.015.563-2	1.200,00
Total parcial: R$	1.200,00	quantidade: 00001	
Total geral : R$	1.200,00	quantidade: 00001	

CONFERIDO COM O ORIGINAL

TRIBUNAL SUPERIOR ELEITORAL
Fls. 000088
CPAD/SKD

Solicitamos e autorizamos a liberação para processamento do arquivo gerado pelo aplicativo Pagamentos de fornecedores, salários e outros, transmitido eletronicamente contendo 00001 registro(s) no valor total de R$ 1.200,00 em favor do(s) acima relacionado(s).

Prefixo da Agência : 3604-8
Conta Corrente Debitada: 00.000.412.231-3

PARTIDO SOCIALISTA BRASILEIRO

PROTOCOLO
28 MAR 2013
BANCO DO BRASIL S.A.
Parlamento - (DF)

4o. OFICIO DE NOTAS DE BRASILIA
Autentico esta copia, conforme Art. 7,V da Lei 8935/94.
BRASILIA/DF, 10 de Fevereiro de 2014
019-HELIO HENRIQUE
ESCREVENTE AUTORIZADO
Selo:TJDFT20140090204878QWRR
Disponivel no site www.tjdft.jus.br
KELVIN DE OLIVEIRA SILVA

EM BRANCO
4º OF. NOTAS - DF

RECIBO DE CONDOMÍNIO

(R$ 1,200,00)

TRIBUNAL SUPERIOR ELEITORAL
Fls 000089
CPAD/SJD

Recebi do P.S.B. – Partido Social Brasileiro, com sede na SCLN 304, bloco C – sobreloja, Brasilia-DF, CEP 70.736-510,através de depósito bancário em data de 05.06.12, na c/c 15.563-2, Ag. 2802-9, Banco do Brasil, a quantia supra de R$ 1.200,00 (hum mil e duzentos reais), referente ao pagamento do **CONDOMÍNIO** do 1°. andar do imóvel situado na Estrada do Encanamento, 149, Parnamirim, Recife-PE - Galeria Esquina 149- , local onde funciona seu escritório, correspondente ao mês de **MARÇO do corrente ano.**

Pela quantia ora recebida, dou plena, geral e irrevogável quitação, nada tendo a reclamar em juízo ou fora dele.

Recife, 05 de março de 2013.

Iracilda Santos Barbosa
p.p. das proprietárias do imóvel

4o. OFICIO DE NOTAS DE BRASILIA
Autentico esta copia, conforme Art. 7,V da Lei 8935/94.
BRASILIA/DF, 10 de Fevereiro de 2014
019-HELIO MENDONCA
ESCREVENTE AUTORIZADO
Selo:TJDFT20140090204869EXJI
Disponivel no site www.tjdft.jus.br
KELVIN DE OLIVEIRA SILVA

EM BRANCO
4º OF. NOTAS - DF

BANCO DO BRASIL

PARTIDO SOCIALISTA BRASILEIRO

Retorno de PROCESSAMENTO número: 4507 - Pag402

08/04/2013

Bco Agência Nr.Doc.crédito	Conta Corrente	Favorecido Mensagem	Valor	Nr. Autenticação
Ocorrência: Pago, pagamentos para 05/04/2013				
001 2802-9 000000000000	00.000.015.563-2	IRACILDA SANTOS BARBOSA Crédito efetuado	4.400,00	F.3DB.F5F.C4E.7F9.8D5
001 2802-9 000000000000	00.000.015.563-2	IRACILDA SANTOS BARBOSA Crédito efetuado	1.200,00	6.4FB.57D.497.BD3.744
104 4129- 000000000000	00.000.000.440-2	PSB/SP Crédito efetuado	40.000,00	0.313.376.0BC.BF9.0B7
341 4298- 000000000000	00.000.000.533-3	TOP LINE ADMINISTRACAO E Crédito efetuado	3.894,00	A.FB2.720.AD4.894.A09
341 4298- 000000000000	00.000.000.533-3	TOP LINE ADMINISTRACAO E Crédito efetuado	3.516,00	0.92F.221.B20.989.A52
Total parcial		0000005	53.010,00	
Total geral		0000005	53.010,00	

TRIBUNAL SUPERIOR ELEITORAL
Fls 000090
CPAD/FSJD

4o. OFICIO DE NOTAS DE BRASILIA
Autentico esta copia, conforme Art. 7,V da Lei 8935/94.
BRASILIA/DF, 13 de Fevereiro de 2014
019-HELIO MENDONCA
ESCREVENTE AUTORIZADO
Selo:TJDFT20140090222932QGTV
Disponivel no site www.tjdft.jus.br
WILSON JOSE DA SILVA

EM BRANCO
4º OF. NOTAS DE

BANCO DO BRASIL

PARTIDO SOCIALISTA BRASILEIRO
03/04/2013

Autorização para Liberação dos créditos - Pag302

Favorecido	Inscrição	Banco Agencia Conta	Valor
Pagamentos para : 05/04/2013	Remessa : 002732		
IRACILDA SANTOS BARBOS	042.594.164-72	001 2802-9 00.000.015.563-2	1.200,00
Total parcial: R$	1.200,00	quantidade: 00001	
Total geral : R$	1.200,00	quantidade: 00001	

TRIBUNAL SUPERIOR ELEITORAL
Fls 000091
CPAD/SJD

Solicitamos e autorizamos a liberação para processamento do arquivo gerado pelo aplicativo Pagamentos de fornecedores, salários e outros, transmitido eletronicamente contendo 00001 registro(s) no valor total de R$ 1.200,00 em favor do(s) acima relacionado(s).

Prefixo da Agência : 3604-8
Conta Corrente Debitada: 00.000.412.231-3

PARTIDO SOCIALISTA BRASILEIRO

4o. OFICIO DE NOTAS DE BRASILIA
Autentico esta copia, conforme Art. 7.V da Lei 8935/94.
BRASILIA/DF, 13 de Fevereiro de 2014
019-HELIO MENDONCA
ESCREVENTE AUTORIZADO
Selo:TJDFT20140090222924LWRX
Disponivel no site www.tjdft.jus.br
WILSON JOSE DA SILVA

Fernando Cardoso
Gerente de Relacionamento
3.224.989-6

EM BRANCO
4º OF. NOTAS-DF

Ao. OFÍCIO DE NOTAS DE BRASÍLIA

Autenticação gerada conforme Art. 7-A
da Lei 8935/94.
BRASÍLIA/DF, 13 de Fevereiro de 2014

019-HELIO MENDONÇA
ESCREVENTE AUTORIZADO
Selo:TJDFT20140090222924LUHX
Disponível no site www.tjdft.jus.br
WELISON JOSÉ DA SILVA

RECIBO DE CONDOMÍNIO

(R$ 1.200,00)

TRIBUNAL SUPERIOR ELEITORAL
Fls 000092
CPAD/SJC

Recebi do P.S.B. – Partido Social Brasileiro, com sede na SCLN 304, bloco C – sobreloja, Brasilia-DF, CEP 70.736-510,através de depósito bancário em data de 05.06.12, na c/c 15.563-2, Ag. 2802-9, Banco do Brasil, a quantia supra de R$ 1.200,00 (hum mil e duzentos reais), referente ao pagamento do **CONDOMÍNIO** do 1°. andar do imóvel situado na Estrada do Encanamento, 149, Parnamirim, Recife-PE - Galeria Esquina 149- , local onde funciona seu escritório, correspondente ao mês de **ABRIL do corrente ano.**

Pela quantia ora recebida, dou plena, geral e irrevogável quitação, nada tendo a reclamar em juízo ou fora dele.

Recife, 05 de abril de 2013.

Iracilda Santos Barbosa
p.p. das proprietárias do imóvel

4o. OFICIO DE NOTAS DE BRASILIA
Autentico esta copia, conforme Art. 7,V da Lei 8935/94.
BRASILIA/DF, 13 de Fevereiro de 2014
019-HELIO MENDONCA
ESCREVENTE AUTORIZADO
Selo:TJDFT20140090222914BSZN
Disponivel no site www.tjdft.jus.br
WILSON JOSE DA SILVA

\iracilda\recibos\iracilda.rcb

EM BRANCO
4º OF. NOTAS-DF

Bco Agência	Conta Corrente	Favorecido	Valor	Nr. Autenticação
Nr.Doc.crédito		Mensagem		

Ocorrência: Pago, pagamentos para 10/04/2013

341 1528- 000000000000	00.000.023.542-5	LOJA MACONICA AURORA DE Crédito efetuado	1.589,62	3.08A.346.36C.26F.FAA
341 1528- 000000000000	00.000.023.542-5	LOJA MACONICA AURORA DE Crédito efetuado	21.504,40	4.A94.BFA.FAB.808.BA1
Total parcial		0000002	23.094,02	
Total geral		0000002	23.094,02	

TRIBUNAL SUPERIOR ELEITORAL
Fls 000093
CPAD/LS/JO

4o. OFICIO DE NOTAS DE BRASILIA
Autentico esta copia, conforme Art. 7,V da Lei 8935/94.
BRASILIA/DF, 13 de Fevereiro de 2014
019-HELIO MENDONCA
ESCREVENTE AUTORIZADO
Selo:TJDFT20140090223114VFZE
Disponivel no site www.tjdft.jus.br
WILSON JOSE DA SILVA

4º OF. DE NOTAS DE BRASÍLIA

Autêntico este conteúdo conforme Art. 7º, VI da Lei 8935/94.
BRASÍLIA/DF, 13 de Fevereiro de 2014

OLIVEIRA MENDONÇA
ESCREVENTE AUTORIZADO
Selo:TJDFT20140002231AEFIE
Disponível no site www.tjdft.jus.br
EMILSON JOSÉ DA SILVA

EM BRANCO
4º OF. NOTAS-DF

BANCO DO BRASIL

PARTIDO SOCIALISTA BRASILEIRO

Autorização para Liberação dos créditos - Pag302

05/04/2013

Favorecido	Inscrição	Banco Agencia Conta	Valor
Pagamentos para : 10/04/2013	Remessa : 002736		
LOJA MACONICA AURORA D	00.676.148/0001-40	341 1528- 00.000.023.542-5	1.589,62
Total parcial: R$	1.589,62	quantidade: 00001	
Total geral : R$	1.589,62	quantidade: 00001	

TRIBUNAL SUPERIOR ELEITORAL
Fls 000094
CPAD/SJD

Solicitamos e autorizamos a liberação para processamento do arquivo gerado pelo aplicativo Pagamentos de fornecedores, salários e outros, transmitido eletronicamente contendo 00001 registro(s) no valor total de R$ 1.589,62 em favor do(s) acima relacionado(s).

Prefixo da Agência : 3604-8
Conta Corrente Debitada: 00.000.412.231-3

PARTIDO SOCIALISTA BRASILEIRO

4o. OFICIO DE NOTAS DE BRASILIA
Autentico esta copia, conforme Art. 7,V da Lei 8935/94.
BRASILIA/DF, 13 de Fevereiro de 2014
019-HELIO MENDONCA
ESCREVENTE AUTORIZADO
Selo:TJDFT20140094223106QQFS
Disponivel no site www.tjdft.jus.br
WILSON JOSE DA SILVA

Fernando Cardoso
Gerente de Relacionamento
3.224.989-6

4o. OFICIO DE NOTAS DE BRASILIA

Autentico esta copia, conforme Art. 7.º
da Lei 8935/94.
BRASILIA/DF, 13 de Fevereiro de 2014

OLP-HELIO MENDONCA
ESCREVENTE AUTORIZADO
Selo:TJDFT2014000025319ADOFS
Disponivel no site www.tjdft.jus.br
WILSON JOSE DA SILVA

EM BRANCO
4º OF. NOTAS DF

AUG.·. RESP.·. E BENF.·. LOJ.·. SIMB.·.
AURORA DE BRASÍLIA Nº 1.634
Jurisdicionada ao Grande Oriente do Brasil e
Federada ao Grande Oriente do Distrito Federal

TRIBUNAL SUPERIOR ELEITORAL
Fls 000095
CPAD/TSJD

4o. OFICIO DE NOTAS DE BRASILIA
Autentico esta copia, conforme Art. 7,V da Lei 8935/94.
BRASILIA/DF, 13 de Fevereiro de 2014
019-HELIO MENDONCA
ESCREVENTE AUTORIZADO
Selo:TJDFT20140090223097QHSN
Disponivel no site www.tjdft.jus.br
WILSON JOSE DA SILVA

RECIBO

VALOR.....R$ 1.589,62

Recebemos do PARTIDO SOCIALISTA BRASILEIRO, a importância de R$1.589,62 (mil quinhentos e oitenta e nove reais e sessenta e dois centavos), referente as despesas condominiais do andar superior do prédio sito na SCLN 304 Bloco "A", no mês de março de 2013, conforme discriminação abaixo:

1/3 de despesas de serviço de vigilância	R$	391,23
1/3 de despesas de jardinagem e limpeza	R$	227,62
1/3 da CAESB - água	R$	800,24
1/3 da CEB de iluminação de áreas comuns	R$	170,53
TOTAL	**R$**	**1589,62**

Por ser verdade, firmamos o presente recibo.

Brasília - DF, 04 de Abril de 2.013

LOJA MAÇÔNICA AURORA DE BRASÍLIA

Henrique Celso Sousa Carvalho
Presidente

4o. OFICIO DE NOTAS DE BRASILIA

Autentico esta copia, conforme Art. 7,V da Lei 8935/94.
BRASILIA/DF, 13 de Fevereiro de 2014

019-HELIO MENDONCA
ESCREVENTE AUTORIZADO
Selo:TJDFT2014009022309?QHSN
Disponivel no site www.tjdft.jus.br
WILSON JOSE DA SILVA

EM BRANCO
4º OF. NOTAS-DF

BANCO DO BRASIL

PARTIDO SOCIALISTA BRASILEIRO

Retorno de PROCESSAMENTO número: 4605 - Pag402

07/05/2013

Bco Agência	Conta Corrente	Favorecido	Valor	Nr. Autenticação
Nr.Doc.crédito		Mensagem		

Ocorrência: Pago, pagamentos para 06/05/2013

001 2802-9	00.000.015.563-2	IRACILDA SANTOS BARBOSA	4.400,00	C.AB0.C7B.639.176.6FE
000000000000		Crédito efetuado		
001 2802-9	00.000.015.563-2	IRACILDA SANTOS BARBOSA	1.200,00	0.0D9.721.9C1.D09.843
000000000000		Crédito efetuado		
Total parcial		0000002	5.600,00	
Total geral		0000002	5.600,00	

4o. OFICIO DE NOTAS DE BRASILIA

TRIBUNAL SUPERIOR ELEITORAL
Fls. 000096
CPAD/SAD

Autentico esta copia conforme Art. 7 V da Lei 8935/94.
BRASILIA/DF, 24 de Fevereiro de 2014

019-HELIO MENDONCA
ESCREVENTE AUTORIZADO
Selo:TJDFT20140902Z289ZLVXK
Disponivel no site www.tjdft.jus.br
WILSON JOSE DA SILVA

EM BRANCO

4º OF. NOTAS-DF

BANCO DO BRASIL

PARTIDO SOCIALISTA BRASILEIRO

Autorização para Liberação dos créditos - Pag302

02/05/2013

Favorecido	Inscrição	Banco Agencia Conta	Valor
Pagamentos para : 06/05/2013	**Remessa : 002811**		
IRACILDA SANTOS BARBOS	042.594.164-72	001 2802-9 00.000.015.563-2	1.200,00
Total parcial: R$	1.200,00	quantidade: 00001	
Total geral : R$	1.200,00	quantidade: 00001	

TRIBUNAL SUPERIOR ELEITORAL
Fls 000097

Solicitamos e autorizamos a liberação para processamento do arquivo gerado pelo aplicativo Pagamentos de fornecedores, salários e outros, transmitido eletronicamente contendo 00001 registro(s) no valor total de R$ 1.200,00 em favor do(s) acima relacionado(s).

Prefixo da Agência : 3604-8
Conta Corrente Debitada: 00.000.412.231-3

PARTIDO SOCIALISTA BRASILEIRO

4o. OFICIO DE NOTAS DE BRASILIA
Autentico esta copia, conforme Art. 7,V da Lei 8935/94.
BRASILIA/DF, 24 de Fevereiro de 2014
019-HELIO MENDONCA
ESCREVENTE AUTORIZADO
Selo:TJDFT20140090202895WICQ
Disponivel no site www.tjdft.jus.br
WILSON JOSE DA SILVA

Fernando Cardoso
Gerente de Relacionamento
3.224.989-8

EM BRANCO
4º OF. NOTAS-DF

RECIBO DE CONDOMÍNIO

(R$ 1,200,00)

TRIBUNAL SUPERIOR ELEITORAL
Fls. 000098
CPAD/TSJD

Recebi do P.S.B. – Partido Social Brasileiro, com sede na SCLN 304, bloco C – sobreloja, Brasilia-DF, CEP 70.736-510,através de depósito bancário em data de 05.06.12, na c/c 15.563-2, Ag. 2802-9, Banco do Brasil, a quantia supra de R$ 1.200,00 (hum mil e duzentos reais), referente ao pagamento do **CONDOMÍNIO** do 1°. andar do imóvel situado na Estrada do Encanamento, 149, Parnamirim, Recife-PE - Galeria Esquina 149- , local onde funciona seu escritório, correspondente ao mês de **MAIO do corrente ano.**

Pela quantia ora recebida, dou plena, geral e irrevogável quitação, nada tendo a reclamar em juízo ou fora dele.

Recife, 05 de maio de 2013.

Iracilda Santos Barbosa
p.p. das proprietárias do imóvel

4o. OFICIO DE NOTAS DE BRASILIA
Autentico esta copia, conforme Art. 7.V da Lei 8935/94.
BRASILIA/DF, 24 de Fevereiro de 2014
019-HELIO MENDONCA
ESCREVENTE AUTORIZADO
Selo:TJDFT20140090278891THVJ
Disponivel no site www.tjdft.jus.br
WILSON JOSE DA SILVA

\iracilda\recibos\iracilda.rcb

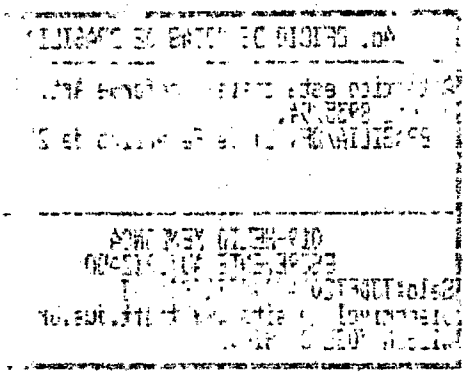

EM BRANCO
4º OF NOTAS-DF

BANCO DO BRASIL

PARTIDO SOCIALISTA BRASILEIRO

Retorno de PROCESSAMENTO número: 4624 - Pag402

13/05/2013

Bco Agência	Conta Corrente	Favorecido	Valor	Nr. Autenticação
Nr.Doc.crédito		Mensagem		

Ocorrência: Pago, pagamentos para 10/05/2013

033 3100- 000000000000	00.013.000.620-8	IRFATUR TURISMO E HOTELA Crédito efetuado	690,60	3.D2A.F25.E0A.689.D98
341 1528- 000000000000	00.000.023.542-5	LOJA MACONICA AURORA DE Crédito efetuado	21.504,40	9.CD7.A18.AB4.FAB.1B1
341 1528- 000000000000	00.000.023.542-5	LOJA MACONICA AURORA DE Crédito efetuado	4.843,05	1.0D2.E6D.DFD.E14.65D
Total parcial		0000003	27.038,05	
Total geral		0000003	27.038,05	

TRIBUNAL SUPERIOR ELEITORAL
Fls 000099

4o. OFICIO DE NOTAS DE BRASILIA
DF

Autentico esta copia, conforme Art. 7,V da Lei 8935/94.
BRASILIA/DF, 24 de Fevereiro de 2014

019-HELIO MENDONCA
ESCREVENTE AUTORIZADO
Selo:TJDFT20140090273082NWUE
Disponivel no site www.tjdft.jus.br
WILSON JOSE DA SILVA

EM BRANCO
4º OF. NOTAS-DF

BANCO DO BRASIL

PARTIDO SOCIALISTA BRASILEIRO

Autorização para Liberação dos créditos - Pag302

03/05/2013

Favorecido	Inscrição	Banco Agencia Conta	Valor
Pagamentos para : 10/05/2013	Remessa : 002819		
LOJA MACONICA AURORA D	00.676.148/0001-40	341 1528- 00.000.023.542-5	4.843,05
Total parcial: R$	4.843,05	quantidade: 00001	
Total geral : R$	4.843,05	quantidade: 00001	

TRIBUNAL SUPERIOR ELEITORAL
Fls 000100
CPAD/SJD

Solicitamos e autorizamos a liberação para processamento do arquivo gerado pelo aplicativo Pagamentos de fornecedores, salários e outros, transmitido eletronicamente contendo 00001 registro(s) no valor total de R$ 4.843,05 em favor do(s) acima relacionado(s).

Prefixo da Agência : 3604-8
Conta Corrente Debitada: 00.000.412.231-3

PARTIDO SOCIALISTA BRASILEIRO

4o. OFICIO DE NOTAS DE BRASILIA
Autentico esta copia, conforme Art. 7,V da Lei 8935/94.
BRASILIA/DF, 24 de Fevereiro de 2014
019-HELIO MENDONCA
ESCREVENTE AUTORIZADO
Selo:TJDFT20140090227107SKDSN
Disponivel no site www.tjdft.jus.br
WILSON JOSE DA SILVA

Fernando Cardoso
Gerente de Relacionamento
3.224.989-6

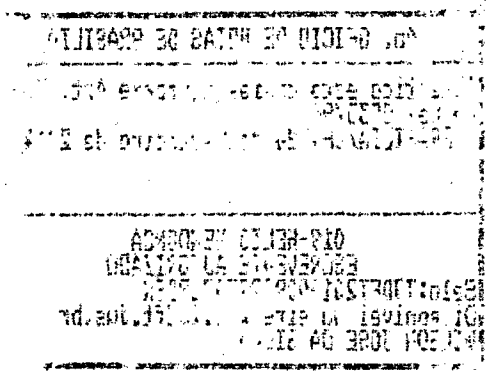

EM BRANCO
4º OF. NOTAS-DF

AUG.·. RESP.·. E BENF.·. LOJ.·. SIMB.·.
AURORA DE BRASÍLIA Nº 1.634
Jurisdicionada ao Grande Oriente do Brasil e
Federada ao Grande Oriente do Distrito Federal

SUPERIOR TRIBUNAL DE JUSTIÇA ELEITORAL
4o. OFICIO DE NOTAS DE BRASILIA
FL 000101
Autentico esta copia, conforme Art. 7,V da Lei 8935/94.
CPAD/ISJD
BRASILIA/DF, 24 de fevereiro de 2014
019-HELIO MENDONCA
ESCREVENTE AUTORIZADO
Selo:TJDFT20140902730AFWSS
Disponivel no site www.tjdft.jus.br
WILSON JOSE DA SILVA

RECIBO

VALOR.....R$ 4.843,05

Recebemos do PARTIDO SOCIALISTA BRASILEIRO, a importância de R$4.843,05 (Quatro mil oitocentos e quarenta e três reais e cinco centavos), referente as despesas condominiais do andar superior do prédio sito na SCLN 304 Bloco "A", no mês de Abril de 2013, conforme discriminação abaixo:

1/3 de despesas de serviço de vigilância	R$	391,23
1/3 de despesas de jardinagem e limpeza	R$	256,08
1/3 da CAESB - água	R$	1.036,54
1/3 da CEB de iluminação de áreas comuns	R$	170,68
1ª parcela IPTU	R$	2.988,52

TOTAL **R$ 4.843,05**

Por ser verdade, firmamos o presente recibo.

Brasília - DF, 27 de setembro de 2.012.

LOJA MAÇÔNICA AURORA DE BRASÍLIA

Henrique Celso Sousa Carvalho
Presidente

EM BRANCO

Bco Agência / Nr.Doc.crédito	Conta Corrente	Favorecido / Mensagem	Valor	Nr. Autenticação
Ocorrência: Pago, pagamentos para 05/06/2013				
001 2802-9	00.000.015.563-2	IRACILDA SANTOS BARBOSA	4.400,00	A.2A2.D86.43C.7F5.1F9
000000000000		Crédito efetuado		
001 2802-9	00.000.015.563-2	IRACILDA SANTOS BARBOSA	1.200,00	6.0BD.89E.23E.045.396
000000000000		Crédito efetuado		
001 3475-4	00.000.022.158-9	R E LOCADORA LTDA-ME	1.800,00	C.A4A.A42.DE4.EE6.0BD
000000000000		Crédito efetuado		
001 1003-0	00.000.428.516-6	TELE-ALARME SEGURANCA EL	284,00	1.E26.FCB.50F.9A8.94C
000000000000		Crédito efetuado		
341 4298-	00.000.000.533-3	TOP LINE ADMINISTRACAO E	3.458,12	9.66F.652.914.DE8.9F9
000000000000		Crédito efetuado		
341 4298-	00.000.000.533-3	TOP LINE ADMINISTRACAO E	3.901,50	9.5A5.F19.604.34E.5FF
000000000000		Crédito efetuado		
Total parcial		0000006	15.043,62	
Total geral		0000006	15.043,62	

TRIBUNAL SUPERIOR ELEITORAL
Fls 000102
CPAD/TSJD

CONFERE COM O ORIGINAL

4o. OFICIO DE NOTAS DE BRASILIA
Autentico esta copia, conforme Art. 7,V da Lei 8935/94.
BRASILIA/DF, 27 de Fevereiro de 2014
019-HELIO MENDONCA
ESCREVENTE AUTORIZADO
Selo:TJDFT20140090209263WRWN
Disponivel no site www.tjdft.jus.br
WILSON JOSE DA SILVA

BANCO DO BRASIL

PARTIDO SOCIALISTA BRASILEIRO

03/06/2013

Autorização para Liberação dos créditos - Pag302

Favorecido	Inscrição	Banco Agencia Conta	Valor
Pagamentos para : 05/06/2013	Remessa : 002894		
IRACILDA SANTOS BARBOS	042.594.164-72	001 2802-9 00.000.015.563-2	1.200,00
Total parcial: R$	1.200,00	quantidade: 00001	
Total geral : R$	1.200,00	quantidade: 00001	

TRIBUNAL SUPERIOR ELEITORAL
Fls 000103
CPAD/SAD

Solicitamos e autorizamos a liberação para processamento do arquivo gerado pelo aplicativo Pagamentos de fornecedores, salários e outros, transmitido eletronicamente contendo 00001 registro(s) no valor total de R$ 1.200,00 em favor do(s) acima relacionado(s).

Prefixo da Agência : 3604-8
Conta Corrente Debitada: 00.000.412.231-3

PARTIDO SOCIALISTA BRASILEIRO

4o. OFICIO DE NOTAS DE BRASILIA
Autentico esta copia, conforme Art. 7,V da Lei 8.935/94
BRASILIA/DF, 27 de fevereiro de 2014
019-HELIO MENDONCA
ESCREVENTE AUTORIZADO
Selo:TJDFT20140092092588MKJF
Disponivel no site www.tjdft.jus.br
WILSON JOSE DA SILVA

Fernando Cardoso
Gerente de Relacionamento
3.224.989-6

RECIBO DE CONDOMÍNIO

(R$ 1,200,00)

TRIBUNAL SUPERIOR ELEITORAL
Fls 000104
CPAD/SJD

Recebi do P.S.B. – Partido Social Brasileiro, com sede na SCLN 304, bloco C – sobreloja, Brasilia-DF, CEP 70.736-510,através de depósito bancário em data de 05.06.12, na c/c 15.563-2, Ag. 2802-9, Banco do Brasil, a quantia supra de R$ 1.200,00 (hum mil e duzentos reais), referente ao pagamento do **CONDOMÍNIO** do 1°. andar do imóvel situado na Estrada do Encanamento, 149, Parnamirim, Recife-PE - Galeria Esquina 149- , local onde funciona seu escritório, correspondente ao mês de **JUNHO do corrente ano.**

Pela quantia ora recebida, dou plena, geral e irrevogável quitação, nada tendo a reclamar em juízo ou fora dele.

Recife, 05 de junho de 2013.

Iracilda Santos Barbosa
p.p. das proprietárias do imóvel

4o. OFICIO DE NOTAS DE BRASILIA
Autentico esta copia, conforme Art. 7,V da Lei 8935/94.
BRASILIA/DF, 27 de Fevereiro de 2014
019-HELIO MENDONCA
ESCREVENTE AUTORIZADO
Selo:TJDFT20140069029024%YYX
Disponivel no site www.tjdft.jus.br
WILSON JOSE DA SILVA

\iracilda\recibos\iracilda.rcb

Bco Agência	Conta Corrente	Favorecido	Valor	Nr. Autenticação
Nr.Doc.crédito		Mensagem		
Ocorrência: Pago, pagamentos para 10/06/2013				
341 1528-	00.000.023.542-5	LOJA MACONICA AURORA DE	21.504,46	0.BB0.085.C3D.F3D.8E6
000000000000		Crédito efetuado		
341 1528-	00.000.023.542-5	LOJA MACONICA AURORA DE	4.933,33	2.624.951.24B.D34.821
000000000000		Crédito efetuado		
001 4037-1	00.000.006.693-1	TC GRAFICA E EDITORA LTD	280,00	6.4DF.8BF.1C0.628.EDC
000000000000		Crédito efetuado		
Total parcial		0000003	26.717,79	
Total geral		0000003	26.717,79	

TRIBUNAL SUPERIOR ELEITORAL
Fls 000105
CPAD1/SJD

COMERCIALIZADO

4o. OFICIO DE NOTAS DE BRASILIA
Autentico esta copia, conforme Art. 7,V da Lei 8935/94.
BRASILIA/DF, 27 de Fevereiro de 2014
019-HELIO MENDONCA
ESCREVENTE AUTORIZADO
Selo:TJDFT20140029936IWOTR
Disponivel no site www.tjdft.jus.br
WILSON JOSE DA SILVA

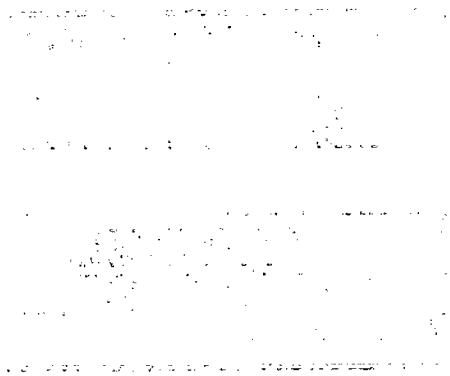

EM BRANCO
4º OF NOTAS-DF

BANCO DO BRASIL

PARTIDO SOCIALISTA BRASILEIRO

Autorização para Liberação dos créditos - Pag302

04/06/2013

Favorecido	Inscrição	Banco Agencia Conta	Valor
Pagamentos para : 10/06/2013	Remessa : 002905		
LOJA MACONICA AURORA D	00.676.148/0001-40	341 1528- 00.000.023.542-5	4.933,33
Total parcial: R$	4.933,33	quantidade: 00001	
Total geral : R$	4.933,33	quantidade: 00001	

TRIBUNAL SUPERIOR ELEITORAL
Fls 000106
CPAD/SJD

Solicitamos e autorizamos a liberação para processamento do arquivo gerado pelo aplicativo Pagamentos de fornecedores, salários e outros, transmitido eletronicamente contendo 00001 registro(s) no valor total de R$ 4.933,33 em favor do(s) acima relacionado(s).

Prefixo da Agência : 3604-8
Conta Corrente Debitada: 00.000.412.231-3

PARTIDO SOCIALISTA BRASILEIRO

CARTÓRIO DE NOTAS DE BRASILIA
Autentico esta copia, conforme Art. 7,V da Lei 8935/94.
BRASILIA/DF, 27 de Fevereiro de 2014
019-HELIO MENDONCA
ESCREVENTE AUTORIZADO
Selo:TJDFT20140090029934AJDJU
Disponivel no site www.tjdft.jus.br
WILSON JOSE DA SILVA

Fernando Cardoso
Gerente de Relacionamento
3.224.989-6

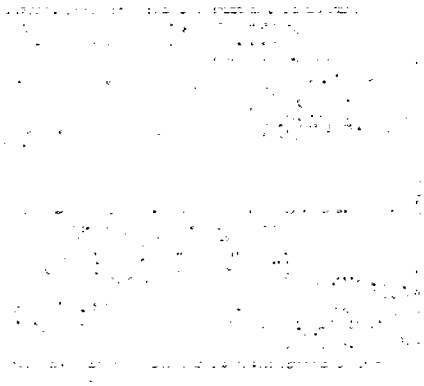

EM BRANCO
4º OF. NOTAS-DF

AUG.·. RESP.·. E BENF.·. LOJ.·. SIMB.·.
AURORA DE BRASÍLIA Nº 1.634
Jurisdicionada ao Grande Oriente do Brasil e
Federada ao Grande Oriente do Distrito Federal

TRIBUNAL SUPERIOR ELEITORAL
Fls 000107

4o. OFICIO DE NOTAS DE BRASILIA

Autentico esta copia, conforme Art. 7,V da Lei 8935/94.
BRASILIA/DF, 27 de Fevereiro de 2014

019-HELIO MENDONCA
ESCREVENTE AUTORIZADO
Selo:TJDFT20140090293350INT
Disponivel no site www.tjdft.jus.br
WILSON JOSE DA SILVA

RECIBO

VALOR.....R$ 4.933,33

Recebemos do PARTIDO SOCIALISTA BRASILEIRO, a importância de R$4.843,05 (Quatro mil novecentos e trinta e três reais e trinta e três centavos), referente as despesas condominiais do andar superior do prédio sito na SCLN 304 Bloco "A", no mês de maio de 2013, conforme discriminação abaixo:

1° parcela IPTU	R$	2.988,49
1/3 de despesas de serviço de vigilância	R$	391,23
1/3 de despesas de jardinagem e limpeza	R$	256,08
1/3 da CAESB - água	R$	1.114,82
1/3 da CEB de iluminação de áreas comuns	R$	182,71

TOTAL **R$ 4.933,33**

Por ser verdade, firmamos o presente recibo.

Brasília - DF, 04 de JUNHO de 2.013.

LOJA MAÇÔNICA AURORA DE BRASÍLIA

Henrique Celso Sousa Carvalho
Presidente

EM BRANCO
4º OF. NOTAS-DF

Bco Agência	Conta Corrente	Favorecido	Valor	Nr. Autenticação
Nr.Doc.crédito		Mensagem		

Ocorrência: Pago, pagamentos para 09/07/2013

001 2802-9	00.000.015.563-2	IRACILDA SANTOS BARBOSA	4.400,00	7.267.F87.AAE.EFC.ACC
000000000000		Crédito efetuado		
001 2802-9	00.000.015.563-2	IRACILDA SANTOS BARBOSA	1.200,00	7.851.AC7.96F.C7B.1DC
000000000000		Crédito efetuado		
Total parcial		0000002	5.600,00	
Total geral		0000002	5.600,00	

TRIBUNAL SUPERIOR ELEITORAL
Fls. 000108
PROCESSO

4o. OFICIO DE NOTAS DE BRASILIA
Autentico esta copia, conforme Art. 7,V da Lei 8935/94.
BRASILIA/DF, 12 de Marco de 2014
019-HELIO MENDONCA
ESCREVENTE AUTORIZADO
Selo:TJDFT20140090344139ZOWE
Disponivel no site www.tjdft.jus.br
WILSON JOSE DA SILVA

CONFERE COM O ORIGINAL

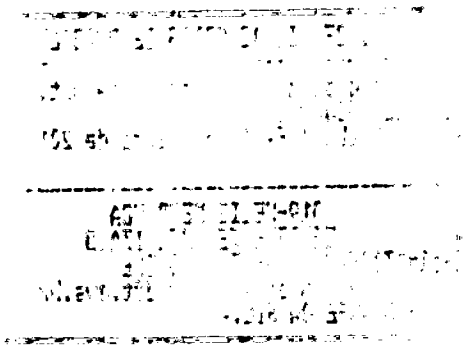

EM BRANCO
4º OF. NOTAS-DF

BANCO DO BRASIL

PARTIDO SOCIALISTA BRASILEIRO

Autorização para Liberação dos créditos - Pag302

08/07/2013

Favorecido	Inscrição	Banco Agencia Conta	Valor
Pagamentos para : 08/07/2013	Remessa : 003004		
IRACILDA SANTOS BARBOS	042.594.164-72	001 2802-9 00.000.015.563-2	1.200,00
Total parcial: R$	1.200,00	quantidade: 00001	
Total geral : R$	1.200,00	quantidade: 00001	

TRIBUNAL SUPERIOR ELEITORAL
Fls 000109
CPAD/SJD

Solicitamos e autorizamos a liberação para processamento do arquivo gerado pelo aplicativo Pagamentos de fornecedores, salários e outros, transmitido eletronicamente contendo 00001 registro(s) no valor total de R$ 1.200,00 em favor do(s) acima relacionado(s).

Prefixo da Agência : 3604-8
Conta Corrente Debitada: 00.000.412.231-3

PARTIDO SOCIALISTA BRASILEIRO

4o. OFICIO DE NOTAS DE BRASILIA
Autentico esta copia, conforme Art. 7,V
Lei 8.935/94.
BRASILIA/DF, 12 de Março de 2014
019-WELIO MENDONCA
ESCREVENTE AUTORIZADO
Selo:TJDFT20140090344132IRNC
Disponivel no site www.tjdft.jus.br
WILSON JOSE DA SILVA

CONTABILIZADO

PROTOCOLO
24 JUL. 2013
BANCO DO BRASIL S.A.
Parlamento - (DF)

4o. OFICIO DE NOTAS DE BRASILIA

Autenticado para constar, conforme Art. 7.V
da Lei 8935/94.
BRASILIA/DF, 12 de março de 2014

OLP-HELIO MENDONCA
ESCREVENTE AUTORIZADO
Selo:TJDFT20140000744132IRNC
Disponível no site www.tjdft.jus.br
para CONFERÊNCIA DE SELO.

EM BRANCO
4º OF. NOTAS-DF

RECIBO DE CONDOMÍNIO

(R$ 1,200,00)

TRIBUNAL SUPERIOR ELEITORAL
Fl. 000110
CONTABILIZADO
CPAD/TSE

Recebi do P.S.B. – Partido Social Brasileiro, com sede na SCLN 304, bloco C – sobreloja, Brasilia-DF, CEP 70.736-510,através de depósito bancário em data de 05.06.12, na c/c 15.563-2, Ag. 2802-9, Banco do Brasil, a quantia supra de R$ 1.200,00 (hum mil e duzentos reais), referente ao pagamento do **CONDOMÍNIO** do 1°. andar do imóvel situado na Estrada do Encanamento, 149, Parnamirim, Recife-PE - Galeria Esquina 149- , local onde funciona seu escritório, correspondente ao mês de **JULHO do corrente ano.**

Pela quantia ora recebida, dou plena, geral e irrevogável quitação, nada tendo a reclamar em juízo ou fora dele.

Recife, 05 de julho de 2013.

Iracilda Santos Barbosa
p.p. das proprietárias do imóvel

4o. OFICIO DE NOTAS DE BRASILIA
Autentico esta copia, conforme Art. 7,V da Lei 8935/94.
BRASILIA/DF, 12 de Marco de 2014
010-HELIO MENDONCA
ESCREVENTE AUTORIZADO
Selo:TJDFT20140090344126WFHG
Disponivel no site www.tjdft.jus.br
WILSON JOSE DA SILVA

\Iracildavecibos\Iracilda.rcb

EM BRANCO
4º OF. NOTAS-DF

Bco Agência	Conta Corrente	Favorecido	Valor	Nr. Autenticação
Nr.Doc.crédito		Mensagem		
Ocorrência: Pago, pagamentos para 10/07/2013				
341 1528-000000000000	00.000.023.542-5	LOJA MACONICA AURORA DE Crédito efetuado	21.504,40	2.A7D.55F.174.080.476
341 1528-000000000000	00.000.023.542-5	LOJA MACONICA AURORA DE Crédito efetuado	4.755,83	E.C22.135.B01.657.154
Total parcial		0000002	26.260,23	
Total geral		0000002	26.260,23	

TRIBUNAL SUPERIOR ELEITORAL
Fls 000111
CPAD/SJD

4o. OFÍCIO DE NOTAS DE BRASILIA
Autentico esta copia conforme Art. 7,V da Lei 8935/94.
BRASILIA/DF, 12 de Março de 2014
019-HELIO MENDONCA
ESCREVENTE AUTORIZADO
Selo:TJDFT20140090344169WNVQ
Disponivel no site www.tjdft.jus.br
WILSON JOSE DA SILVA

CONTABILIZADO

EMBRANCO
4º OF. NOTAS-DF

BANCO DO BRASIL PARTIDO SOCIALISTA BRASILEIRO

Autorização para Liberação dos créditos - Pag302 04/07/2013

Favorecido	Inscrição	Banco Agencia Conta	Valor
Pagamentos para : 10/07/2013	Remessa : 002988		
LOJA MACONICA AURORA D	00.676.148/0001-40	341 1528- 00.000.023.542-5	4.755,83
Total parcial: R$	4.755,83	quantidade: 00001	
Total geral : R$	4.755,83	quantidade: 00001	

TRIBUNAL SUPERIOR ELEITORAL
Fls 000112
CONTABILIZADO

Solicitamos e autorizamos a liberação para processamento do arquivo gerado pelo aplicativo Pagamentos de fornecedores, salários e outros, transmitido eletronicamente contendo 00001 registro(s) no valor total de R$ 4.755,83 em favor do(s) acima relacionado(s).

Prefixo da Agência : 3604-8
Conta Corrente Debitada: 00.000.412.231-3

PARTIDO SOCIALISTA BRASILEIRO

4o. OFICIO DE NOTAS DE BRASILIA
Autentico esta copia, conforme Art. 7,V da Lei 8.935/94.
BRASILIA/DF, 12 de Março de 2014
019-HELIO MENDONCA
ESCREVENTE AUTORIZADO
Selo:TJDFT20140090344162TQRL
Disponivel no site www.tjdft.jus.br
WILSON JOSE DA SILVA

CONTABILIZADO

PROTOCOLO
24 JUL. 2013
BANCO DO BRASIL S.A.
Parlamento - (DF)

cond. sede 6/13

4o. OFÍCIO DE NOTAS DE BRASÍLIA

Autêntico este cartão, conforme Art. 7.º
Lei 8.935/94.
BRASÍLIA/DF, 12 de Março de 2014

OLP-HELIO FERNANDES
SECRETÁRIO AUTORIZADO
Selo:TJDFT20140000043421PGL
Disponível no site www.tjdft.jus.br
HELIO JOSÉ DA SILVA

EM BRANCO
4º OF. NOTAS-DF

AUG.·. RESP.·. E BENF.·. LOJ.·. SIMB.·.
AURORA DE BRASÍLIA Nº 1.634
Jurisdicionada ao Grande Oriente do Brasil e
Federada ao Grande Oriente do Distrito Federal

TRIBUNAL SUPERIOR ELEITORAL
Fls. 000113
CPAD/TSJD

RECIBO

Recebemos do Partido Socialista Brasileiro, a importância de R$4.755,83 (quatro mil setecentos e cinqüenta e cinco reais e oitenta e três centavos.), referente às despesas condominiais do andar superior do prédio sito na SCLN 304 Bloco "A", no mês de junho de 2013, conforme discriminação abaixo:

Rateio	Discriminação da despesa	Valor
	IPTU	2.988,49
	Serviço de vigilância	391,23
	Jardinagem e limpeza	227,62
	CAESB - água	987,25
	CEB de iluminação de áreas comuns	161,24
	TOTAL	**4.755,83**

Por ser verdade, firmamos o presente recibo.

Brasília - DF, 02 de julho de 2013

LOJA MAÇÔNICA AURORA DE BRASÍLIA

Divino Batista Dos Santos
Secretário - Executivo

4o. OFICIO DE NOTAS DE BRASILIA
Autentico esta copia, conforme Art. 7,V da Lei 8935/94.
BRASILIA/DF, 12 de Março de 2014
049-HELIO MENDONCA
ESCREVENTE AUTORIZADO
Selo:TJDFT20140090344155PZKX
Disponivel no site www.tjdft.jus.br
WILSON JOSE DA SILVA

EM BRANCO

Nº OF. NOTAS-DF

Bco Agência Nr.Doc.crédito	Conta Corrente	Favorecido Mensagem	Valor	Nr. Autenticação
Ocorrência: Pago, pagamentos para 05/08/2013				
001 2802-9 000000000000	00.000.015.563-2	IRACILDA SANTOS BARBOSA Crédito efetuado	1.200,00	E.D09.826.817.F44.633
001 2802-9 000000000000	[redacted]000.015.563-2	IRACILDA SANTOS BARBOSA Crédito efetuado	4.400,00	5.E2E.53A.5AD.F49.1CC
341 4298- 000000000000	00.000.000.533-3	TOP LINE ADMINISTRACAO E Crédito efetuado	3.909,73	3.8F5.312.C26.CA8.52B
341 4298- 000000000000	00.000.000.533-3	TOP LINE ADMINISTRACAO E Crédito efetuado	3.427,64	B.8FD.310.D44.7F6.0FD
Total parcial		0000004	12.937,37	
Total geral		0000004	12.937,37	

TRIBUNAL SUPERIOR ELEITORAL
Fls 000114
CPAD/SJD

CONTABILIZADO

4o. OFÍCIO DE NOTAS DE BRASILIA
Autentico esta copia, conforme Art. 7,V da Lei 8935/94.
BRASILIA/DF, 19 de Marco de 2014
019-HELIO MENDONCA
ESCREVENTE AUTORIZADO
Selo:TJDFT20140090376196CMZX
Disponivel no site www.tjdft.jus.br
WILSON JOSE DA SILVA

Alisson Jacinto de Moura
4º Ofício de Notas do DF
Escrevente Autorizado



EM BRANCO

BANCO DO BRASIL

PARTIDO SOCIALISTA BRASILEIRO

Autorização para Liberação dos créditos - Pag302

29/07/2013

Favorecido	Inscrição	Banco	Agencia	Conta	Valor
Pagamentos para : 05/08/2013		Remessa : 003063			
IRACILDA SANTOS BARBOS	042.594.164-72	001	2802-9	00.000.015.563-2	1.200,00
Total parcial: R$	1.200,00	quantidade: 00001			
Total geral : R$	1.200,00	quantidade: 00001			

TRIBUNAL SUPERIOR ELEITORAL
Fls 000115
CPAD1/SIO

Solicitamos e autorizamos a liberação para processamento do arquivo gerado pelo aplicativo Pagamentos de fornecedores, salários e outros, transmitido eletronicamente contendo 00001 registro(s) no valor total de R$ 1.200,00 em favor do(s) acima relacionado(s).

CONFERIDO

Prefixo da Agência : 3604-8

Conta Corrente Debitada: 00.000.412.231-3

PARTIDO SOCIALISTA BRASILEIRO

4o. OFICIO DE NOTAS DE BRASILIA
Autentico esta copia, conforme Art. 7,V da Lei 8935/94.
BRASILIA/DF, 19 de Marco de 2014
019-HELIO MENDONCA
ESCREVENTE AUTORIZADO
Selo:TJDFT20140090376186ATRX
Disponivel no site www.tjdft.jus.br
WILSON JOSE DA SILVA

PROTOCOLO
28 AGO. 2013
BANCO DO BRASIL S.A.
Parlamento - (DF)

Alisson Jacinto de Moura
4º Ofício de Notas do DF
Escrevente Autorizado

EM BRANCO

RECIBO DE CONDOMÍNIO

(R$ 1,200,00)

TRIBUNAL SUPERIOR ELEITORAL
Fls. 000116
CPAD/ASJD

CONTABILIZADO

Recebi do P.S.B. – Partido Social Brasileiro, com sede na SCLN 304, bloco C – sobreloja, Brasilia-DF, CEP 70.736-510,através de depósito bancário em data de 05.06.12, na c/c 15.563-2, Ag. 2802-9, Banco do Brasil, a quantia supra de R$ 1.200,00 (hum mil e duzentos reais), referente ao pagamento do **CONDOMÍNIO** do 1°. andar do imóvel situado na Estrada do Encanamento, 149, Parnamirim, Recife-PE - Galeria Esquina 149- , local onde funciona seu escritório, correspondente ao mês de **AGOSTO do corrente ano.**

Pela quantia ora recebida, dou plena, geral e irrevogável quitação, nada tendo a reclamar em juízo ou fora dele.

Recife, 05 de agosto de 2013.

Iracilda Santos Barbosa
p.p. das proprietárias do imóvel

4o. OFICIO DE NOTAS DE BRASILIA
Autentico esta copia conforme Art. 7,V da Lei 8935/94.
BRASILIA/DF, 19 de Marco de 2014
019-HELIO MENDONCA
ESCREVENTE AUTORIZADO
Selo:TJDFT20140090376177TMRC
Disponivel no site www.tjdft.jus.br
WILSON JOSE DA SILVA

Alisson Jacinto de Moura
4º Ofício de Notas do DF
Escrevente Autorizado

\iracilda\recibos\iracilda.rcb

EM BRANCO

Bco Agência Nr.Doc.crédito	Conta Corrente	Favorecido Mensagem	Valor	Nr. Autenticação
Ocorrência: Pago, pagamentos para 12/08/2013				
341 1528- 000000000000	00.000.023.542-5	LOJA MACONICA AURORA DE Crédito efetuado	4.584,34	9.866.960.460.6C9.CB5
341 1528- 000000000000	00.000.023.542-5	LOJA MACONICA AURORA DE Crédito efetuado	21.504,40	5.B5E.AF1.C01.0B5.1DF
001 4325-7 000000000000	00.000.010.033-1	SABOY COMUNICACAO LTDA. Crédito efetuado	151.222,70	F.222.E5F.1E8.14E.0D4
Total parcial		0000003	177.311,44	
Total geral		0000003	177.311,44	

TRIBUNAL SUPERIOR ELEITORAL
Fls 000117
CPADI/SJD

4o. OFICIO DE NOTAS DE BRASILIA
Autentico esta cópia, conforme Art. 7,V da Lei 8935/94.
BRASILIA/DF, 19 de Março de 2014
019-HELIO MENDONCA
ESCREVENTE AUTORIZADO
Selo:TJDFT20140090376419ZNFO
Disponível no site www.tjdft.jus.br
WILSON JOSE DA SILVA

Alisson Jacinto de Moura
4º Ofício de Notas do DF
Escrevente Autorizado

EM BRANCO

BANCO DO BRASIL

PARTIDO SOCIALISTA BRASILEIRO
05/08/2013

Autorização para Liberação dos créditos - Pag302

Favorecido	Inscrição	Banco Agencia Conta	Valor
Pagamentos para : 12/08/2013	Remessa : 003092		
LOJA MACONICA AURORA D	00.676.148/0001-40	341 1528- 00.000.023.542-5	4.584,34
Total parcial: R$	4.584,34	quantidade: 00001	
Total geral : R$	4.584,34	quantidade: 00001	

TRIBUNAL SUPERIOR ELEITORAL
Fls 000118
APROVADO

Solicitamos e autorizamos a liberação para processamento do arquivo gerado pelo aplicativo Pagamentos de fornecedores, salários e outros, transmitido eletronicamente contendo 00001 registro(s) no valor total de R$ 4.584,34 em favor do(s) acima relacionado(s).

Prefixo da Agência : 3604-8
Conta Corrente Debitada: 00.000.412.231-3

PARTIDO SOCIALISTA BRASILEIRO

4o. OFICIO DE NOTAS DE BRASILIA
Autentico esta cópia, conforme Art. 7,V da Lei 8.935/94.
BRASILIA/DF, 19 de Marco de 2014
019-HELIO MENDONCA
ESCREVENTE AUTORIZADO
Selo:TJDFT20140090376414DAZL
Disponivel no site www.tjdft.jus.br
WILSON JOSE DA SILVA

Alisson Jacinto de Melo
4º Ofício de Notas do DF
Escrevente Autorizado

PROTOCOLO
28 AGO. 2013
BANCO DO BRASIL S.A.
Parlamento - (DF)

EM BRANCO

AUG.·. RESP.·. E BENF.·. LOJ.·. SIMB.·.
AURORA DE BRASÍLIA Nº 1.634
Jurisdicionada ao Grande Oriente do Brasil e
Federada ao Grande Oriente do Distrito Federal

TRIBUNAL SUPERIOR ELEITORAL
Fls 000119
CPADI/SJD

CONTABILIZADO

46. OFICIO DE NOTAS DE BRASILIA
Autentico esta copia, conforme Art. 7,V da Lei 8935/94.
BRASILIA/DF, 19 de Março de 2014
019-HELIO MENDONCA
ESCREVENTE AUTORIZADO
Disponivel no site www.tjdft.jus.br

RECIBO

Recebemos do Partido Socialista Brasileiro, a importância de R$4.584,34 (Quatro mil quinhentos e oitenta e quatro reais e trinta e quatro centavos), referente às despesas condominiais do andar superior do prédio sito na SCLN 304 Bloco "A", no mês de agosto de 2013, conforme discriminação abaixo:

Jasson Jacinto de Moura
4º Ofício de Notas do DF
Escrevente Autorizado

Rateio	Discriminação da despesa	Valor
04 de 06	IPTU	2.988,49
	Serviço de vigilância	391,23
	Jardinagem e limpeza	199,17
	CAESB - água	863,86
	CEB de iluminação de áreas comuns	141,59
	TOTAL	**4.584,34**

Por ser verdade, firmamos o presente recibo.

Brasília - DF, 02 de Agosto de 2013

LOJA MAÇÔNICA AURORA DE BRASÍLIA

Divino Batista Dos Santos
Secretário - Executivo

EM BRANCO

BANCO DO BRASIL

PARTIDO SOCIALISTA BRASILEIRO

Retorno de PROCESSAMENTO número: 5108 - Pag402

06/09/2013

Bco Agência Nr.Doc.crédito	Conta Corrente	Favorecido Mensagem	Valor	Nr. Autenticação
Ocorrência: Pago, pagamentos para 05/09/2013				
001 2802-9 000000000000	00.000.015.563-2	IRACILDA SANTOS BARBOSA Crédito efetuado	4.400,00	2.D34.511.1CD.7AE.2B2
001 2802-9 000000000000	00.000.015.563-2	IRACILDA SANTOS BARBOSA Crédito efetuado	1.200,00	F.D3C.024.090.4D8.E23
Total parcial		0000002	5.600,00	
Total geral		0000002	5.600,00	

TRIBUNAL SUPERIOR ELEITORAL

000129

4o. OFICIO DE NOTAS DE BRASILIA

Autentico esta copia, conforme Art. 7,V da Lei 8935/94.

BRASILIA/DF, 20 de Março de 2014

019-HELIO MENDONCA
ESCREVENTE AUTORIZADO

Selo:TJDFT20140090425516VPEZ

Disponivel no site www.tjdft.jus.br

WILSON JOSE DA SILVA

CONFORME ORIGINAL

Marlon Froz da Silva
4º Ofício de Notas de Brasília-DF
Escrevente Autorizado

EM BRANCO

4º OF. NOTAS-DF

BANCO DO BRASIL

PARTIDO SOCIALISTA BRASILEIRO

Autorização para Liberação dos créditos - Pag302

27/08/2013

Favorecido	Inscrição	Banco Agencia Conta	Valor
Pagamentos para : 05/09/2013	Remessa : 003130		
IRACILDA SANTOS BARBOS	042.594.164-72	001 2802-9 00.000.015.563-2	1.200,00
Total parcial: R$	1.200,00	quantidade: 00001	
Total geral : R$	1.200,00	quantidade: 00001	

TRIBUNAL SUPERIOR ELEITORAL
Fls 000121
CPAD/SAD

Solicitamos e autorizamos a liberação para processamento do arquivo gerado pelo aplicativo Pagamentos de fornecedores, salários e outros, transmitido eletronicamente contendo 00001 registro(s) no valor total de R$ 1.200,00 em favor do(s) acima relacionado(s).

Prefixo da Agência : 3604-8
Conta Corrente Debitada: 00.000.412.231-3

PARTIDO SOCIALISTA BRASILEIRO

CONFERE COM O ORIGINAL

4o. OFICIO DE NOTAS DE BRASILIA
Autentico esta copia, conforme Art. 7,V da Lei 8935/94.
BRASILIA/DF, 28 de Marco de 2014
419-HELIO MENDONCA
ESCREVENTE AUTORIZADO
Selo:TJDFT20140090425511WJIS
Disponivel no site www.tjdft.jus.br
WILSON JOSE DA SILVA

Fernando Cardoso
Gerente de Relacionamento
3.224.989-6

EM BRANCO
4º OF. NOTAS-DF

RECIBO DE CONDOMÍNIO

(R$ 1,200,00)

TRIBUNAL SUPERIOR ELEITORAL
Fls 000122
CPAD/SJD

Recebi do P.S.B. – Partido Social Brasileiro, com sede na SCLN 304, bloco C – sobreloja, Brasilia-DF, CEP 70.736-510,através de depósito bancário em data de 05.06.12, na c/c 15.563-2, Ag. 2802-9, Banco do Brasil, a quantia supra de R$ 1.200,00 (hum mil e duzentos reais), referente ao pagamento do **CONDOMÍNIO** do 1°. andar do imóvel situado na Estrada do Encanamento, 149, Parnamirim, Recife-PE - Galeria Esquina 149- , local onde funciona seu escritório, correspondente ao mês de **SETEMBRO do corrente ano.**

Pela quantia ora recebida, dou plena, geral e irrevogável quitação, nada tendo a reclamar em juízo ou fora dele.

Recife, 05 de setembro de 2013.

Iracilda Santos Barbosa
p.p. das proprietárias do imóvel

4o. OFICIO DE NOTAS DE BRASILIA
Autentico esta copia, conforme Art. 7,V da Lei 8935/94.
BRASILIA/DF, 28 de Marco de 2014
019-HELIO MENDONCA
ESCREVENTE AUTORIZADO
Selo:TJDFT20140090425506VEOD
Disponivel no site www.tjdft.jus.br
WILSON JOSE DA SILVA

EM BRANCO
4º OF. NOTAS-DF

BANCO DO BRASIL

PARTIDO SOCIALISTA BRASILEIRO

Retorno de PROCESSAMENTO número: 5128 - Pag402

12/09/2013

Bco Agência	Conta Corrente	Favorecido	Valor	Nr. Autenticação
Nr.Doc.crédito		Mensagem		

Ocorrência: Pago, pagamentos para 10/09/2013

341 1528- 000000000000	00.000.023.542-5	LOJA MACONICA AURORA DE Crédito efetuado	21.504,40	C.E9A.F9A.6F5.91C.344
341 1528- 000000000000	00.000.023.542-5	LOJA MACONICA AURORA DE Crédito efetuado	4.891,80	F.F45.30B.D34.D31.936
Total parcial		0000002	26.396,20	
Total geral		0000002	26.396,20	

TRIBUNAL SUPERIOR ELEITORAL
Fls 000123
CPAD/TSJD

CONFERIDO

4o. OFICIO DE NOTAS DE BRASILIA

Autentico esta copia, conforme Art. 7,V da Lei 8935/94.
BRASILIA/DF, 28 de Marco de 2014

019-HELIO MENDONCA
ESCREVENTE AUTORIZADO
Selo:TJDFT20140090425445TMTQ
Disponivel no site www.tjdft.jus.br
WENDER MENDONCA DE AZEVEDO

Marlon Froz de Souza
4º Ofício de Notas de Brasília
Escrevente Autorizado

EM BRANCO

BANCO DO BRASIL

PARTIDO SOCIALISTA BRASILEIRO

Autorização para Liberação dos créditos - Pag302

05/09/2013

Favorecido	Inscrição	Banco Agencia Conta	Valor
Pagamentos para : 10/09/2013	Remessa : 003152		
LOJA MACONICA AURORA D	00.676.148/0001-40	341 1528- 00.000.023.542-5	4.891,80
Total parcial: R$	4.891,80	quantidade: 00001	
Total geral : R$	4.891,80	quantidade: 00001	

TRIBUNAL SUPERIOR ELEITORAL
Fls. 000124
CPAD/SJD

Solicitamos e autorizamos a liberação para processamento do arquivo gerado pelo aplicativo Pagamentos de fornecedores, salários e outros, transmitido eletronicamente contendo 00001 registro(s) no valor total de R$ 4.891,80 em favor do(s) acima relacionado(s).

Prefixo da Agência : 3604-8
Conta Corrente Debitada: 00.000.412.231-3

PARTIDO SOCIALISTA BRASILEIRO

CONTABILIZADO

4o. OFICIO DE NOTAS DE BRASILIA
Autentico esta copia, conforme Art. 7,V da Lei 8935/94.
BRASILIA/DF, 28 de Março de 2014
019-HELIO MENDONCA
ESCREVENTE AUTORIZADO
Selo:TJDFT20140090425425PVSU
Disponivel no site www.tjdft.jus.br
WENDER MENDONCA DE AZEVEDO

Fernando Cardoso
Gerente de Relacionamento
3.224.989-6

EM BRANCO

AUG.·. RESP.·. E BENF.·. LOJ.·. SIMB.·.
AURORA DE BRASÍLIA Nº 1.634
Jurisdicionada ao Grande Oriente do Brasil e
Federada ao Grande Oriente do Distrito Federal

TRIBUNAL SUPERIOR ELEITORAL
Fls 000125
CPAD/SJD

RECIBO

Recebemos do Partido Socialista Brasileiro, a importância de R$4.891,80 (Quatro mil oitocentos e noventa e um reais e oitenta centavos), referente às despesas condominiais do andar superior do prédio sito na SCLN 304 Bloco "A", no mês de agosto de 2013, conforme discriminação abaixo:

Rateio	Discriminação da despesa	Valor
05 de 06	IPTU	2.988,49
	Serviço de vigilância	391,23
	Jardinagem e limpeza	256,08
	CAESB - água	1.110,54
	CEB de iluminação de áreas comuns	145,56
	TOTAL	**4.891,80**

Por ser verdade, firmamos o presente recibo.

Brasília - DF, 11 de Setembro de 2013

LOJA MAÇÔNICA AURORA DE BRASÍLIA

Divino Batista Dos Santos
Secretário - Executivo

4º. OFICIO DE NOTAS DE BRASILIA
Autentico esta cópia, conforme Art. 7,V da Lei 8935/94.
BRASILIA/DF, 28 de Marco de 2014
019-HELIO MENDONCA
ESCREVENTE AUTORIZADO
Selo:TJDFT20140090425415MPYH
Disponivel no site www.tjdft.jus.br
WENDER MENDONCA DE AZEVEDO

EM BRANCO

BANCO DO BRASIL

PARTIDO SOCIALISTA BRASILEIRO

Retorno de PROCESSAMENTO número: 5275 - Pag402

15/10/2013

Bco Agência Nr.Doc.crédito	Conta Corrente	Favorecido Mensagem	Valor	Nr. Autenticação
Ocorrência: Pago, pagamentos para 10/10/2013				
341 1528- 000000000000	00.000.023.542-5	LOJA MACONICA AURORA DE Crédito efetuado	21.504,40	7.9A7.27C.DA6.967.33D
341 1528- 000000000000	00.000.023.542-5	LOJA MACONICA AURORA DE Crédito efetuado	5.482,94	8.EC8.3DE.7E4.9DC.F6B
237 1228-9 000000000000	00.000.043.362-4	MYKONOS TURISMO E PASSAG Crédito efetuado	4.602,46	A.22C.D83.F82.4B1.59D
237 1228-9 000000000000	00.000.043.362-4	MYKONOS TURISMO E PASSAG Crédito efetuado	434,50	8.632.86E.BCD.E2C.628
001 0036-1 000000000000	00.000.074.062-4	PSB DE MOSSORO Crédito efetuado	23.340,00	B.DD2.34B.125.AC1.43E
Total parcial		0000005	55.364,30	
Total geral		0000005	55.364,30	

TRIBUNAL SUPERIOR ELEITORAL
Fls 000126
CPAD/SJD

CONTABILIZADO

4o. OFICIO DE NOTAS DE BRASILIA
Autentico esta copia, conforme Art. 7,V da Lei 8935/94.
BRASILIA/DF, 14 de Abril de 2014
019-HELIO MENDONCA
ESCREVENTE AUTORIZADO
Selo:TJDFT20140090502324OHYG
Disponivel no site www.tjdft.jus.br
WILSON JOSE DA SILVA

Marlon Froz da Silva
4º Ofício de Notas de Brasília-DF
Escrevente Autorizado

EM BRANCO

4º OF. NOTAS-DF

BANCO DO BRASIL

PARTIDO SOCIALISTA BRASILEIRO

Autorização para Liberação dos créditos - Pag302

09/10/2013

Favorecido	Inscrição	Banco Agencia Conta	Valor
Pagamentos para : 10/10/2013	Remessa : 003256		
LOJA MACONICA AURORA D	00.676.148/0001-40	341 1528- 00.000.023.542-5	5.482,94
Total parcial: R$	5.482,94	quantidade: 00001	
Total geral : R$	5.482,94	quantidade: 00001	

TRIBUNAL SUPERIOR ELEITORAL
Fls 000127
CFADI/SJD

Solicitamos e autorizamos a liberação para processamento do arquivo gerado pelo aplicativo Pagamentos de fornecedores, salários e outros, transmitido eletronicamente contendo 00001 registro(s) no valor total de R$ 5.482,94 em favor do(s) acima relacionado(s).

Prefixo da Agência : 3604-8
Conta Corrente Debitada: 00.000.412.231-3

PARTIDO SOCIALISTA BRASILEIRO

4o. OFICIO DE NOTAS DE BRASILIA
Esta copia, conforme Art. 7,V da Lei 8935/94
BRASILIA/DF, 14 de Abril de 2014

019-HELIO MENDONCA
ESCREVENTE AUTORIZADO
Selo:TJDFT20140090502321CLWJ
Disponivel no site www.tjdft.jus.br
WILSON JOSE DA SILVA

Fernando Cardoso
Gerente de Relacionamento
3.224.[illegible]6

EM BRANCO
4º OF. NOTAS-DF

AUG.·. RESP.·. E BENF.·. LOJ.·. SIMB.·.
AURORA DE BRASÍLIA Nº 1.634
Jurisdicionada ao Grande Oriente do Brasil e
Federada ao Grande Oriente do Distrito Federal

SUPERIOR ELEITORAL
fls 000128
4o. OFÍCIO DE NOTAS DE BRASÍLIA
Autentico esta cópia, conforme Art. 7,V da Lei 8935/94.
BRASILIA/DF, 14 de Abril de 2014
010-HELIO MENDONCA
ESCREVENTE AUTORIZADO
Selo:TJDFT20140090502317PLJA
Disponivel no site www.tjdft.jus.br
WILSON JOSE DA SILVA

RECIBO

Recebemos do Partido Socialista Brasileiro importância de R$5.482,49 (Cinco mil quinhentos e dezenove reais e noventa e quatro centavos.), referente às despesas condominiais do andar superior do prédio sito na SCLN 304 Bloco "A", no mês de Setembro de 2013, conforme discriminação abaixo:

Rateio	Discriminação da despesa	Valor
06 de 06	IPTU	2.988,49
	Serviço de vigilância	391,23
	Jardinagem e limpeza	256,08
	CAESB - água	1.673,47
	CEB de iluminação de áreas comuns	173,67
	TOTAL	**5.482,94**

Por ser verdade, firmamos o presente recibo.

Brasília - DF, 17 de Outubro de 2013

LOJA MAÇÔNICA AURORA DE BRASÍLIA

Divino Batista dos Santos

Divino Batista Dos Santos
Secretário - Executivo

EM BRANCO

4º OF. NOTAS-DF

Bco Agência Nr.Doc.crédito	Conta Corrente	Favorecido Mensagem	Valor	Nr. Autenticação
Ocorrência: Pago, pagamentos para 15/10/2013				
001 3476-2 000000000000	00.000.222.159-4	GM RIBEIRO DA COSTA RES Crédito efetuado	399,40	D.F8D.67D.105.65C.54E
001 2802-9 000000000000	00.000.015.563-2	IRACILDA SANTOS BARBOSA Crédito efetuado	1.200,00	9.ECE.0CF.EFE.B64.4D9
001 2802-9 000000000000	00.000.015.563-2	IRACILDA SANTOS BARBOSA Crédito efetuado	4.400,00	4.F08.1C5.A7D.3A1.2C2
237 1228-9 000000000000	00.000.032.937-1	RESTAURANTE PICANHAS DO Crédito efetuado	211,50	6.424.854.ECC.76E.76F
Total parcial		0000004	6.210,90	
Total geral		0000004	6.210,90	

TRIBUNAL SUPERIOR ELEITORAL
Fls 000129
CPAD/TSJD

CONTABILIZADO

4o. OFICIO DE NOTAS DE BRASILIA
Autentico esta copia, conforme Art. 7,V da Lei 8935/94.
BRASILIA/DF, 14 de Abril de 2014
019-HELIO MENDONCA
ESCREVENTE AUTORIZADO
Selo:TJDFT20140090502434VLST
Disponivel no site www.tjdft.jus.br
WILSON JOSE DA SILVA

Marlon Froz da Silva
4º Ofício de Notas de Brasília-DF
Escrevente Autorizado

EM BRANCO
4º OF. NOTAS-DF

AUTENTICADO ESTA COPIA FOTOSTATICA FEITA DE ACORDO COM O ORIGINAL APRESENTADO.
BRASILIA-DF, 16 DE JUNHO DE 2010
ANDERSON JOSE DA SILVA
MATRICULA 1825242
ASSESSORIA TECNICA-ADMINISTRATIVA
SCLS-QUADRA 210-BLOCO A-LOJA 44-ASA SUL-CEP 70.278-910-BRASILIA-DF

BANCO DO BRASIL

PARTIDO SOCIALISTA BRASILEIRO

Autorização para Liberação dos créditos - Pag302

14/10/2013

Favorecido	Inscrição	Banco Agencia Conta	Valor
Pagamentos para : 14/10/2013	Remessa : 003260		
IRACILDA SANTOS BARBOS	042.594.164-72	001 2802-9 00.000.015.563-2	1.200,00
Total parcial: R$	1.200,00	quantidade: 00001	
Total geral : R$	1.200,00	quantidade: 00001	

TRIBUNAL SUPERIOR ELEITORAL
Fls 000130
CPAD/SJD

Solicitamos e autorizamos a liberação para processamento do arquivo gerado pelo aplicativo Pagamentos de fornecedores, salários e outros, transmitido eletronicamente contendo 00001 registro(s) no valor total de R$ 1.200,00 em favor do(s) acima relacionado(s).

Prefixo da Agência : 3604-8
Conta Corrente Debitada: 00.000.412.231-3

PARTIDO SOCIALISTA BRASILEIRO

CONTABILIZADO

4o. OFICIO DE NOTAS DE BRASILIA
Confere esta cópia, conforme Art. 7,V da Lei 8935/94.
BRASILIA/DF, 14 de Abril de 2014
049-HELIO MENDONCA
ESCREVENTE AUTORIZADO
Selo:TJDFT20140090502426BZYI
Disponivel no site www.tjdft.jus.br
WILSON JOSE DA SILVA

Fernando Cardoso
Gerente de Relacionamento
[illegible]989-6

EM BRANCO

4º OF. NOTAS-DF

AO OFICIO DE NOTAS DE BRASILIA
Autenticado esta copia conforme art. 7º
Lei 6.850 de 30/12/80
Brasília-DF, 14 de abril de 1987
ACHADEM OLIVEIRA
OFICIO-MEIO
ESCREVENTE AUTORIZADO
Verifique a autenticidade em site www.tjdft.jus.br
IMPRESSO JOSE DA SILVA

RECIBO DE CONDOMÍNIO

(R$ 1,200,00)

CONFERE COM O ORIGINAL
TRIBUNAL SUPERIOR ELEITORAL
Fls. 000131
CFAD/TSJD

Recebi do P.S.B. – Partido Social Brasileiro, com sede na SCLN 304, bloco C – sobreloja, Brasilia-DF, CEP 70.736-510,através de depósito bancário em data de 05.06.12, na c/c 15.563-2, Ag. 2802-9, Banco do Brasil, a quantia supra de R$ 1.200,00 (hum mil e duzentos reais), referente ao pagamento do **CONDOMÍNIO** do 1°. andar do imóvel situado na Estrada do Encanamento, 149, Parnamirim, Recife-PE - Galeria Esquina 149- , local onde funciona seu escritório, correspondente ao mês de **OUTUBRO do corrente ano.**

Pela quantia ora recebida, dou plena, geral e irrevogável quitação, nada tendo a reclamar em juízo ou fora dele.

Recife, 05 de outubro de 2013.

Iracilda Santos Barbosa
p.p. das proprietárias do imóvel

4o. OFICIO DE NOTAS DE BRASILIA
Autentico esta copia, conforme Art. 7,V da Lei 8935/94.
BRASILIA/DF, 14 de Abril de 2014
019-HELIO MENDONCA
ESCREVENTE AUTORIZADO
Selo:TJDFT20140090502423WUBR
Disponivel no site www.tjdft.jus.br
WILSON JOSE DA SILVA

EM BRANCO
4º OF. NOTAS-DF

BANCO DO BRASIL

PARTIDO SOCIALISTA BRASILEIRO

Retorno de PROCESSAMENTO número: 5387 - Pag402

07/11/2013

Bco Agência Nr.Doc.crédito	Conta Corrente	Favorecido Mensagem	Valor	Nr. Autenticação
Ocorrência: Pago, pagamentos para 06/11/2013				
033 3757- 000000000000	00.013.000.619-4	CIPEC-CENTRO INTEGRADO D Crédito efetuado	56.597,45	4.6CC.054.FE8.5A5.819
001 2802-9 000000000000	00.000.015.563-2	IRACILDA SANTOS BARBOSA Crédito efetuado	1.200,00	5.8AC.EE7.D35.F4D.622
001 2802-9 000000000000	00.000.015.563-2	IRACILDA SANTOS BARBOSA Crédito efetuado	4.900,00	5.7C0.2D7.A89.6B0.25B
001 1003-0 000000000000	00.000.041.798-X	MIRA-INFORMATICA COMERCI Crédito efetuado	4.500,00	A.246.2CC.706.5B9.E5E
001 1003-0 000000000000	00.000.042.205-3	OPENDF SERV. DE INFORM. Crédito efetuado	300,00	B.154.667.83F.66F.220
001 0071-X 000000000000	00.000.013.927-0	PSB/AC Crédito efetuado	10.056,11	C.151.EE8.D97.07B.18C
001 1233-5 000000000000	00.000.067.825-2	PSB/AL Crédito efetuado	17.756,13	9.388.322.125.01A.E27
104 0020- 000000000000	00.000.004.266-1	PSB/AM Crédito efetuado	15.629,05	5.B68.EFF.C0D.202.A3A
001 14-6 000000000000	00.000.035.783-9	PSB/AP Crédito efetuado	10.680,73	0.ED9.F3D.298.D5C.850
001 1800-7 000000000000	00.000.082.812-2	PSB/BA Crédito efetuado	22.867,36	9.690.ABF.D4E.9A3.C5A
104 1956- 000000000000	00.000.001.286-1	PSB/CE Crédito efetuado	57.850,20	6.305.B10.DE7.66E.257
070 0218- 000000000000	00.000.002.287-0	PSB/DF Crédito efetuado	10.852,88	A.5FC.937.FB2.66F.B1F
001 3480-0 000000000000	00.000.013.872-X	PSB/ES Crédito efetuado	41.261,57	E.3C4.3E8.C09.5A3.D43
104 3136- 000000000000	00.000.001.570-1	PSB/GO Crédito efetuado	10.125,98	A.ACE.98A.A74.4FD.D98
001 1612-8 000000000000	00.000.032.590-2	PSB/MA Crédito efetuado	22.214,12	B.993.816.256.92A.B38
001 1584-9 000000000000	00.000.011.673-4	PSB/MG Crédito efetuado	23.849,13	1.D1E.502.FC8.B14.B0D
001 3381-2 000000000000	00.000.007.069-6	PSB/MS Crédito efetuado	13.408,77	2.4EC.1CE.DAB.3FC.D88
001 2946-7 000000000000	00.000.024.616-6	PSB/PA Crédito efetuado	15.517,24	3.1FF.4AF.75D.07B.9AD
00 34-3 000000000000	00.000.035.574-7	PSB/PB Crédito efetuado	16.365,41	5.DBB.4E0.083.864.4F1
001 3108-9 000000000000	00.000.020.963-5	PSB/PE Crédito efetuado	96.176,32	5.DBA.6B4.B86.836.84E
001 1637-3 000000000000	00.000.036.328-6	PSB/PI Crédito efetuado	23.001,18	9.F00.576.743.D30.BDD
001 1518-0 000000000000	00.000.008.145-0	PSB/PR Crédito efetuado	29.202,69	7.9BC.1B3.E6A.525.4F7
001 2865-7 000000000000	00.000.416.022-3	PSB/RJ Crédito efetuado	48.141,87	6.131.321.E38.E8E.5BB
104 0759- 000000000000	00.000.300.978-6	PSB/RN Crédito efetuado	24.721,67	1.EBA.FDD.III.90F.44F
001 0102-3 000000000000	00.000.010.175-3	PSB/RO Crédito efetuado	15.198,02	9.853.7B2.E2A.AD6.265
001 2617-4 000000000000	00.000.032.442-6	PSB/RR Crédito efetuado	10.658,26	2.787.E7C.E52.57E.08E
041 0839- 000000000000	00.060.540.400-1	PSB/RS Crédito efetuado	37.156,15	3.E37.0D7.DB7.513.BB0
104 2186-	00.000.400.312-0	PSB/SE	18.505,34	8.4D9.[illegible]

CONTABILIZADO

TRIBUNAL SUPERIOR ELEITORAL
Fls 000132
CPAD/SJD

4o. OFICIO DE NOTAS DE BRASILIA
Autentico esta copia, conforme Art. 7,V da Lei 8935/94
BRASILIA/DF, 16 de Abril de 2014
019-HELIO MENDONCA
ESCREVENTE AUTORIZADO
Selo:TJDFT20140090517355MUTA
Disponivel no site www.tjdft.jus.br
WILSON JOSE DA SILVA

EM BRANCO
4º OF. NOTAS-DF

000000000000		Crédito efetuado		
104 4129-	00.000.000.440-2	PSB/SP	155.765,00	4.724.E92.31B.BF7.3CC
000000000000		Crédito efetuado		
001 1505-9	00.000.031.785-3	PSB/TO	13.227,09	A.73D.7DB.B32.734.63A
000000000000		Crédito efetuado		
341 4298-	00.000.000.533-3	TOP LINE EMPREENDIMENTOS	3.894,00	8.F87.463.584.098.EF9
000000000000		Crédito efetuado		
Total parcial		0000031	831.579,72	
Total geral		0000031	831.579,72	

TRIBUNAL SUPERIOR ELEITORAL
Fls 000133

4o. OFICIO DE NOTAS DE BRASILIA

Autentico esta copia, conforme Art. 7,V da Lei 8935/94.
BRASILIA/DF, 16 de Abril de 2014

019-HELIO MENDONCA
ESCREVENTE AUTORIZADO
Selo:TJDFT20140090517253900MK
Disponivel no site www.tjdft.jus.br
WILSON JOSE DA SILVA

CONTABILIZADO

EM BRANCO

4º OF. NOTAS-DF

BANCO DO BRASIL

PARTIDO SOCIALISTA BRASILEIRO

Autorização para Liberação dos créditos - Pag302

05/11/2013

Favorecido	Inscrição	Banco Agencia Conta	Valor
Pagamentos para : 06/11/2013	Remessa : 003353		
IRACILDA SANTOS BARBOS	042.594.164-72	001 2802-9 00.000.015.563-2	1.200,00
Total parcial: R$	1.200,00	quantidade: 00001	
Total geral : R$	1.200,00	quantidade: 00001	

TRIBUNAL SUPERIOR ELEITORAL
Fls 000134
CPAD/TSJD

Solicitamos e autorizamos a liberação para processamento do arquivo gerado pelo aplicativo Pagamentos de fornecedores, salários e outros, transmitido eletronicamente contendo 00001 registro(s) no valor total de R$ 1.200,00 em favor do(s) acima relacionado(s).

Prefixo da Agência : 3604-8
Conta Corrente Debitada: 00.000.412.231-3

PARTIDO SOCIALISTA BRASILEIRO

4o. OFICIO DE NOTAS DE BRASILIA
Autentico esta copia, conforme Art. 7,V da Lei 8935/94.
BRASILIA/DF, 16 de Abril de 2014
019-HELIO MENDONCA
ESCREVENTE AUTORIZADO
Selo:TJDFT20140090517251VACQ
Disponivel no site www.tjdft.jus.br
WILSON JOSE DA SILVA

CONTABILIDADE

PROTOCOLO
18 NOV 2013
BANCO DO BRASIL S.A.
Parlamentar (DF)

4o. OFICIO DE NOTAS DE BRASILIA

Autentico esta copia, conforme Art. 7.V da Lei 8935/94.
BRASILIA/DF, 16 de Abril de 2014

019-HELIO MENDONCA
ESCREVENTE AUTORIZADO
Selo:[illegible]
Disponivel no site [illegible].jus.br
WILSON JOSE DA SILVA

EM BRANCO
4º OF. NOTAS DE

RECIBO DE CONDOMÍNIO

(R$ 1,200,00)

CONTABILIZADO

TRIBUNAL SUPERIOR ELEITORAL
Fls. 000135
CPAD/SJD

Recebi do P.S.B. – Partido Social Brasileiro, com sede na SCLN 304, bloco C – sobreloja, Brasilia-DF, CEP 70.736-510,através de depósito bancário em data de 05.06.12, na c/c 15.563-2, Ag. 2802-9, Banco do Brasil, a quantia supra de R$ 1.200,00 (hum mil e duzentos reais), referente ao pagamento do **CONDOMÍNIO** do 1º. andar do imóvel situado na Estrada do Encanamento, 149, Parnamirim, Recife-PE - Galeria Esquina 149- , local onde funciona seu escritório, correspondente ao mês de **NOVEMBRO do corrente ano.**

Pela quantia ora recebida, dou plena, geral e irrevogável quitação, nada tendo a reclamar em juízo ou fora dele.

Recife, 05 de novembro de 2013.

Iracilda Santos Barbosa
p.p. das proprietárias do imóvel

4o. OFICIO DE NOTAS DE BRASILIA
Autentico esta copia, conforme Art. 7,V da Lei 8935/94.
BRASILIA/DF, 16 de Abril de 2014
019-HELIO HENDONCA
ESCREVENTE AUTORIZADO
Selo:TJDFT20140099517249WKR
Disponivel no site www.tjdft.jus.br
WILSON JOSE DA SILVA

\iracilda\recibos\iracilda.rcb

EM BRANCO

4º OF. NOTAS-NE

BANCO DO BRASIL

PARTIDO SOCIALISTA BRASILEIRO

Retorno de PROCESSAMENTO número: 5405 - Pag402

12/11/2013

Bco Agência / Nr.Doc.crédito	Conta Corrente	Favorecido / Mensagem	Valor	Nr. Autenticação
Ocorrência: Pago, pagamentos para 11/11/2013				
341 1528-000000000000	00.000.023.542-5	LOJA MACONICA AURORA DE Crédito efetuado	21.504,40	2.9C4.FB0.556.A9F.6FD
341 1528-000000000000	00.000.023.542-5	LOJA MACONICA AURORA DE Crédito efetuado	1.815,63	3.7EA.287.1F9.1E2.AD7
Total parcial		0000002	23.320,03	
Total geral		0000002	23.320,03	

CONTABILIZADO

TRIBUNAL SUPERIOR ELEITORAL
CPAD/FSJD

4o. OFICIO DE NOTAS DE BRASILIA
Fls 000136
Autentico esta copia, conforme Art. 7,V da Lei 8935/94.
BRASILIA/DF, 16 de Abril de 2014
019-HELIO MENDONCA
ESCREVENTE AUTORIZADO
Selo:TJDFT20140098517304YFOM
Disponivel no site www.tjdft.jus.br
WILSON JOSE DA SILVA

EM BRANCO

4º OF. NOTAS-DF

BANCO DO BRASIL

PARTIDO SOCIALISTA BRASILEIRO

Autorização para Liberação dos créditos - Pag302

07/11/2013

Favorecido	Inscrição	Banco Agencia Conta	Valor
Pagamentos para : 11/11/2013	Remessa : 003366		
LOJA MACONICA AURORA D	00.676.148/0001-40	341 1528- 00.000.023.542-5	1.815,63
Total parcial: R$	1.815,63	quantidade: 00001	
Total geral : R$	1.815,63	quantidade: 00001	

TRIBUNAL SUPERIOR ELEITORAL
Fl. 000137
SPADI/SJD

Solicitamos e autorizamos a liberação para processamento do arquivo gerado pelo aplicativo Pagamentos de fornecedores, salários e outros, transmitido eletronicamente contendo 00001 registro(s) no valor total de R$ 1.815,63 em favor do(s) acima relacionado(s).

Prefixo da Agência : 3604-8
Conta Corrente Debitada: 00.000.412.231-3

PARTIDO SOCIALISTA BRASILEIRO

CONFERIDO

4o. OFICIO DE NOTAS DE BRASILIA
Autentico esta copia, conforme Art. 7,V da Lei 8935/94.
BRASILIA/DF, 16 de Abril de 2014
019-HELIO RENDONCA
ESCREVENTE AUTORIZADO
Selo:TJDFT20140090517304TNUU
Disponivel no site www.tjdft.jus.br
WILSON JOSE DA SILVA

PROTOCOLO
20 NOV 2013
BANCO DO BRASIL S.A.
Parlamento - (DF)

EM BRANCO
4º OF. NOTAS-DF

AUG.·. RESP.·. E BENF.·. LOJ.·. SIMB.·.
AURORA DE BRASÍLIA Nº 1.634
Jurisdicionada ao Grande Oriente do Brasil e
Federada ao Grande Oriente do Distrito Federal

TRIBUNAL SUPERIOR ELEITORAL
4o. OFICIO DE NOTAS DE BRASILIA
Fls 000138
Autentico esta copia, conforme Art. 7,V da Lei 8935/94.
BRASILIA/DF, 16 de Abril de 2014
019-HELIO MENDONCA
ESCREVENTE AUTORIZADO
Selo:TJDFT20140005173042605
Disponivel no site www.tjdft.jus.br
WILSON JOSE DA SILVA

RECIBO

Recebemos do Partido Socialista Brasileiro importância de R$1.815,63 (hum mil oitocentos e quinze reais e sessenta e três centavos.), referente às despesas condominiais do andar superior do prédio sito na SCLN 304 Bloco "A", no mês de Outubro de 2013, conforme discriminação abaixo:

Rateio	Discriminação da despesa	Valor
	Serviço de vigilância	391,23
	Jardinagem e limpeza	256,08
	CAESB - água	1.028,31
	CEB de iluminação de áreas comuns	140,01
	TOTAL	**1.815,63**

Por ser verdade, firmamos o presente recibo.

Brasília - DF, 18de Novembro de 2013

LOJA MAÇÔNICA AURORA DE BRASÍLIA

Divino Batista Dos Santos
Secretário - Executivo

EM BRANCO

4º OF. NOTAS-DF

BANCO DO BRASIL

Retorno de PROCESSAMENTO número: 5509 - Pag402

PARTIDO SOCIALISTA BRASILEIRO
11/12/2013

Bco Agência Nr.Doc.crédito	Conta Corrente	Favorecido Mensagem	Valor	Nr. Autenticação
Ocorrência: Pago, pagamentos para 10/12/2013				
001 2802-9 000000000000	00.000.015.563-2	IRACILDA SANTOS BARBOSA Crédito efetuado	4.900,00	2.0B3.1E1.354.18B.8CB
001 2802-9 000000000000	00.000.015.563-2	IRACILDA SANTOS BARBOSA Crédito efetuado	1.200,00	6.39D.35D.BF2.084.42C
341 1528- 000000000000	00.000.023.542-5	LOJA MACONICA AURORA DE Crédito efetuado	21.504,40	E.633.58F.2C3.232.D44
341 1528- 000000000000	00.000.023.542-5	LOJA MACONICA AURORA DE Crédito efetuado	2.421,14	1.E98.513.F8F.109.EF2
237 1228-9 000000000000	00.000.043.362-4	MYKONOS TURISMO E PASSAG Crédito efetuado	14.564,36	5.680.C2F.695.BF6.77D
237 6462-9 000000000000	00.000.002.284-5	V N SILVA VIAGENS E T Crédito efetuado	2.300,00	1.E7A.B36.6AC.15C.389
Total parcial		0000006	46.889,90	
Total geral		0000006	46.889,90	

TRIBUNAL SUPERIOR ELEITORAL
Fls 000139
CPAD/SJD

CONTABILIZADO

4o. OFICIO DE NOTAS DE BRASILIA
Autentico esta copia, conforme Art. 7,V
da Lei 8935/94.
BRASILIA/DF, 17 de Abril de 2014
Q19-HELIO MENDONCA
ESCREVENTE AUTORIZADO
Selo:TJDFT20140090528309ETWH
Digital no site www.tjdft.jus.br
WILSON JOSE DA SILVA

BANCO DO BRASIL

Autorização para Liberação dos créditos - Pag302

PARTIDO SOCIALISTA BRASILEIRO

09/12/2013

Favorecido	Inscrição	Banco Agencia Conta	Valor
Pagamentos para : 10/12/2013		Remessa : 003470	
IRACILDA SANTOS BARBOS	042.594.164-72	001 2802-9 00.000.015.563-2	1.200,00
Total parcial: R$	1.200,00	quantidade: 00001	
Total geral : R$	1.200,00	quantidade: 00001	

TRIBUNAL SUPERIOR ELEITORAL
Fls 000140
CPADI/SJD

Solicitamos e autorizamos a liberação para processamento do arquivo gerado pelo aplicativo Pagamentos de fornecedores, salários e outros, transmitido eletronicamente contendo 00001 registro(s) no valor total de R$ 1.200,00 em favor do(s) acima relacionado(s).

Prefixo da Agência : 3604-8
Conta Corrente Debitada: 00.000.412.231-3

PARTIDO SOCIALISTA BRASILEIRO

4o. OFICIO DE NOTAS DE BRASILIA
Autentico esta copia, conforme Art. 7,V da Lei 9.534/97.
BRASILIA/DF, 17 de Abril de 2014
019-HELIO MENDONCA
ESCREVENTE AUTORIZADO
Selo:TJDFT20140090528305EAMK
Disponivel no site www.tjdft.jus.br
WILSON JOSE DA SILVA

CONTABILIZADO

PROTOCOLO
10 DEZ 2013
BANCO DO BRASIL S.A.
Parlamento - (DF)

RECIBO DE CONDOMÍNIO

(R$ 1,200,00)

CONTABILIZADO

TRIBUNAL SUPERIOR ELEITORAL
Fls 000141
CPAD/SJD

Recebi do P.S.B. – Partido Social Brasileiro, com sede na SCLN 304, bloco C – sobreloja, Brasilia-DF, CEP 70.736-510,através de depósito bancário em data de 05.06.12, na c/c 15.563-2, Ag. 2802-9, Banco do Brasil, a quantia supra de R$ 1.200,00 (hum mil e duzentos reais), referente ao pagamento do **CONDOMÍNIO** do 1°. andar do imóvel situado na Estrada do Encanamento, 149, Parnamirim, Recife-PE - Galeria Esquina 149- , local onde funciona seu escritório, correspondente ao mês de **DEZEMBRO do corrente ano.**

Pela quantia ora recebida, dou plena, geral e irrevogável quitação, nada tendo a reclamar em juízo ou fora dele.

Recife, 05 de dezembro de 2013.

Iracilda Santos Barbosa
p.p. das proprietárias do imóvel

4o. OFICIO DE NOTAS DE BRASILIA
Autentico esta copia, conforme Art. 7,V da Lei 8935/94.
BRASILIA/DF, 17 de Abril de 2014
019-HELIO MENDONCA
ESCREVENTE AUTORIZADO
Selo:TJDFT20140090528301PJWE
Disponivel no site www.tjdft.jus.br
WILSON JOSE DA SILVA

Bco Agência / Nr.Doc.crédito	Conta Corrente	Favorecido / Mensagem	Valor	Nr. Autenticação
Ocorrência: Pago, pagamentos para 10/12/2013				
001 2802-9	00.000.015.563-2	IRACILDA SANTOS BARBOSA	4.900,00	2.0B3.1E1.354.18B.8CB
000000000000		Crédito efetuado		
001 2802-9	00.000.015.563-2	IRACILDA SANTOS BARBOSA	1.200,00	6.39D.35D.BF2.084.42C
000000000000		Crédito efetuado		
341 1528-	00.000.023.542-5	LOJA MACONICA AURORA DE	21.504,40	E.633.58F.2C3.232.D44
000000000000		Crédito efetuado		
341 1528-	00.000.023.542-5	LOJA MACONICA AURORA DE	2.421,14	1.E98.513.F8F.109.EF2
000000000000		Crédito efetuado		
237 1228-9	00.000.043.362-4	MYKONOS TURISMO E PASSAG	14.564,36	5.680.C2F.695.BF6.77D
000000000000		Crédito efetuado		
237 6462-9	00.000.002.284-5	V N SILVA VIAGENS E T	2.300,00	1.E7A.B36.6AC.15C.389
000000000000		Crédito efetuado		
Total parcial		0000006	46.889,90	
Total geral		0000006	46.889,90	

TRIBUNAL SUPERIOR ELEITORAL
Fls 000142
CPAD/SJD

4o. OFICIO DE NOTAS DE BRASILIA
Autentico esta copia, conforme Art. 7,V da Lei 8935/94.
BRASILIA/DF, 17 de Abril de 2014
019-HELIO MENDONCA
ESCREVENTE AUTORIZADO
Selo:TJDFT20140090529X2:NZNR
Disponivel no site www.tjdft.jus.br
WILSON JOSE DA SILVA

CONTABILIZADO

BANCO DO BRASIL

PARTIDO SOCIALISTA BRASILEIRO

Autorização para Liberação dos créditos - Pag302

09/12/2013

Favorecido	Inscrição	Banco Agencia Conta	Valor
Pagamentos para : 10/12/2013	Remessa : 003472		
LOJA MACONICA AURORA D	00.676.148/0001-40	341 1528- 00.000.023.542-5	2.421,14
Total parcial: R$	2.421,14	quantidade: 00001	
Total geral : R$	2.421,14	quantidade: 00001	

TRIBUNAL SUPERIOR ELEITORAL
Fls. 000143
CADIS/SJD

Solicitamos e autorizamos a liberação para processamento do arquivo gerado pelo aplicativo Pagamentos de fornecedores, salários e outros, transmitido eletronicamente contendo 00001 registro(s) no valor total de R$ 2.421,14 em favor do(s) acima relacionado(s).

Prefixo da Agência : 3604-8
Conta Corrente Debitada: 00.000.412.231-3

PARTIDO SOCIALISTA BRASILEIRO

4º OFÍCIO DE NOTAS DE BRASILIA
Autentico esta copia, conforme Art. 7,V da Lei 8.935/94.
BRASILIA/DF, 17 de Abril de 2014
019-HELIO MENDONCA
ESCREVENTE AUTORIZADO
Selo:TJDFT20140090528M19WJBZ
Disponivel no site www.tjdft.jus.br
WILSON JOSE DA SILVA

PROTOCOLO
10 DEZ 2013
BANCO DO BRASIL S.A.
Parlamento - (DF)

AUG.·. RESP.·. E BENF.·. LOJ.·. SIMB.·.
AURORA DE BRASÍLIA Nº 1.634
Jurisdicionada ao Grande Oriente do Brasil e
Federada ao Grande Oriente do Distrito Federal

4o. OFICIO DE NOTAS DE BRASILIA
Autentico esta copia, conforme Art. 7,V da Lei 8935/94.
BRASILIA/DF, 17 de Abril de 2014
TRIBUNAL SUPERIOR ELEITORAL
Fls. 000144
CPADI/SJO
019-HELIO MENDONCA
ESCREVENTE AUTORIZADO
Selo: TJDFI20140090523313I7DM
Disponivel no Site: http.tjdft.jus.br
WILSON JOSE DA SILVA

CONTAR

RECIBO

Recebemos do Partido Socialista Brasileiro importância de R$2.421,14 (Dois mil quatrocentos e vinte e um reais e quatorze centavos), referente às despesas condominiais do andar superior do prédio sito na SCLN 304 Bloco "A", no mês de novembro de 2013, conforme discriminação abaixo:

Rateio	Discriminação da despesa	Valor
	Serviço de vigilância	391,23
	Jardinagem e limpeza	256,08
	CAESB - água	913,19
	CEB de iluminação de áreas comuns	179,32
	Manutenção rede de esgoto	711,32
	TOTAL	**2.421,14**

Por ser verdade, firmamos o presente recibo.

Brasília - DF, 17 de Dezembro de 2013

LOJA MAÇÔNICA AURORA DE BRASÍLIA

Divino Batista Dos Santos
Secretário - Executivo

PSB

PC 2013 – Diretório Nacional

TRIBUNAL SUPERIOR ELEITORAL
Fls. 000145
CPAD/SJD

3.1.2.01.02.02.00

Locação de Bens Imóveis

Bco Agência / Nr.Doc.crédito	Conta Corrente	Favorecido / Mensagem	Valor	Nr. Autenticação
Ocorrência: Pago, pagamentos para 07/01/2013				
001 2802-9	00.000.015.563-2	IRACILDA SANTOS BARBOSA	4.400,00	A.88B.799.82A.47E.B08
000000000000		Crédito efetuado		
001 2802-9	00.000.015.563-2	IRACILDA SANTOS BARBOSA	1.200,00	E.397.67C.A04.365.463
000000000000		Crédito efetuado		
399 0417-	00.000.016.140-7	MIRA-INFORMATICA COMERCI	4.500,00	D.6C8.ED2.D5A.FFB.661
000000000000		Crédito efetuado		
237 1228-9	00.000.043.362-4	MYKONOS TURISMO E PASSAG	24.192,34	D.ECB.9F5.71A.CC7.B8F
000000000000		Crédito efetuado		
001 1003-0	00.000.733.700-0	ONOYAMA E PEREIRA LTDA.	470,00	3.313.118.A18.5F0.CF9
000000000000		Crédito efetuado		
001 0071-X	00.000.013.927-0	PSB/AC	7.941,96	D.02D.B2A.1BB.1B7.F05
000000000000		Crédito efetuado		
104 0020-	00.000.004.266-1	PSB/AM	12.343,27	A.14B.E59.A57.4CD.40A
000000000000		Crédito efetuado		
104 0093-	00.003.000.485-7	PSB/BELO HORIZONTE	500.000,00	C.1FE.E40.4D7.430.7EB
000000000		Crédito efetuado		
104 1956-	00.000.001.286-1	PSB/CE	45.688,05	3.985.A53.D61.68A.760
000000000000		Crédito efetuado		
070 0218-	00.000.002.287-0	PSB/DF	8.571,22	3.D06.FB6.2B4.119.826
000000000000		Crédito efetuado		
001 3480-0	00.000.013.872-X	PSB/ES	32.586,93	1.080.68D.E50.DD0.9D5
000000000000		Crédito efetuado		
001 1612-8	00.000.032.590-2	PSB/MA	17.543,93	4.2FE.A79.EEA.9D5.5DC
000000000000		Crédito efetuado		
001 3381-2	00.000.007.069-6	PSB/MS	10.589,77	8.C2D.0F1.4B8.AC8.81B
000000000000		Crédito efetuado		
001 0046-9	00.000.533.577-9	PSB/MT	14.532,16	9.DDA.91C.694.2E0.FEA
000000000000		Crédito efetuado		
001 2946-7	00.000.024.616-6	PSB/PA	12.[illegible]4,96	C.7D8.181.C7A.[illegible]
000000000000		Crédito efetuado		
001 1234-3	00.000.035.574-7	PSB/PB	12.924,83	3.CCF.AAF.949.456.7CE
000000000000		Crédito efetuado		
001 1637-3	00.000.036.328-6	PSB/PI	18.165,52	8.091.B49.9F1.70E.DBE
000000000000		Crédito efetuado		
001 1518-0	00.000.008.145-0	PSB/PR	23.063,25	9.D34.7EB.491.092.901
000000000		Crédito efetuado		
001 2865-7	00.000.416.022-3	PSB/RJ	38.020,75	9.0D0.F52.257.324.79E
000000000000		Crédito efetuado		
104 0759-	00.000.300.978-6	PSB/RN	19.524,30	D.760.6D7.BEA.5A5.DF1
000000000000		Crédito efetuado		
001 0102-3	00.000.010.175-3	PSB/RO	12.002,86	3.843.948.0A8.77B.824
000000000000		Crédito efetuado		
001 2617-4	00.000.032.442-6	PSB/RR	8.417,52	7.211.46C.7B7.3DE.E6A
000000000000		Crédito efetuado		
041 0839-	00.060.540.400-1	PSB/RS	29.344,61	2.764.168.F16.E6B.5A5
000000000000		Crédito efetuado		
104 2186-	00.000.400.312-0	PSB/SE	14.614,87	6.350.631.84C.E79.FA8
000000000000		Crédito efetuado		
104 4129-	00.000.000.440-2	PSB/SP	138.813,00	0.7BE.5F7.C98.2B5.69E
000000000000		Crédito efetuado		
001 1505-9	00.000.031.785-3	PSB/TO	10.446,29	5.FCD.2BD.DF3.FDE.3DB
000000000000		Crédito efetuado		
237 3426-6	00.000.016.787-8	SERVICE SOLUCAO EM RECU	8.492,00	A.171.845.EED.42B.D42
000000000000		Crédito efetuado		
237 3426-6	00.000.016.787-8	SERVICE SOLUCAO EM RECU	8.525,00	0.59C.41C.87B.EDE.8C4

TRIBUNAL SUPERIOR ELEITORAL
Fls. 000146
PROTOCOLO

CONFERE COM O ORIGINAL

4o. OFICIO DE NOTAS DE BRASILIA
Autentico esta copia, conforme Art. 7.V da Lei 8935/94
BRASILIA/DF, 05 de Fevereiro de 2014
ESCREVENTE AUTORIZADO
Selo:TJDFT20140BQ17757JBOJ
Disponivel no site www.tjdft.jus.br
WILSON JOSE DA SILVA

Aroldo de Souza Araujo
4º Ofício de Notas de Brasília DF
Escrevente Autorizado

EM BRANCO
4º OF. NOTAS-DF

BANCO DO BRASIL

Autorização para Liberação dos créditos - Pag302

PARTIDO SOCIALISTA BRASILEIRO
04/01/2013

Favorecido	Inscrição	Banco Agencia Conta	Valor
Pagamentos para : 07/01/2013	Remessa : 002538		
IRACILDA SANTOS BARBOS	042.594.164-72	001 2802-9 00.000.015.563-2	4.400,00
Total parcial: R$	4.400,00	quantidade: 00001	
Total geral : R$	4.400,00	quantidade: 00001	

TRIBUNAL SUPERIOR ELEITORAL
Fls 000147
CPAD/ASJD

Solicitamos e autorizamos a liberação para processamento do arquivo gerado pelo aplicativo Pagamentos de fornecedores, salários e outros, transmitido eletronicamente contendo 00001 registro(s) no valor total de R$ 4.400,00 em favor do(s) acima relacionado(s).

Prefixo da Agência : 3604-8
Conta Corrente Debitada: 00.000.412.231-3

PARTIDO SOCIALISTA BRASILEIRO

4o. OFICIO DE NOTAS DE BRASILIA
Autentico esta copia, conforme Art. 7,V da Lei 8935/94.
BRASILIA/DF, 05 de Fevereiro de 2014
019-HELIO MENDONCA
ESCREVENTE AUTORIZADO
Selo:TJDFT20140690X7Y751WEZU
Disponivel no site www.tjdft.jus.br
WILSON JOSE DA SILVA

Termos e Firmas Conferem
Júlio Cesar Ramos
Gerente de Relacionamento
Matr.: 6.015.073-4

Aroldo de Souza Araujo
4º Ofício de Notas de Brasília DF
Escrevente Autorizado

EM BRANCO
4º OF. NOTAS-DF

RECIBO DE ALUGUEL

(R$ 4.400,00)

TRIBUNAL SUPERIOR ELEITORAL
Fls 000148
ASSESSORIA

Recebi do P.S.B. – Partido Social Brasileiro, com sede na SCLN 304, bloco A – sobreloja, Brasilia-DF, CEP 70.736-510,através de depósito bancário em data de 05.06.12, na c/c 15.563-2, Ag. 2802-9, Banco do Brasil, a quantia supra de R$ 4.400,00 (quatro mil e quatrocentos reais), referente ao pagamento do **ALUGUEL** do 1°. andar do imóvel situado na Estrada do Encanamento, 149, Parnamirim, Recife-PE - Galeria Esquina 149- , local onde funciona seu escritório, correspondente ao mês de **JANEIRO do corrente ano.**

Pela quantia ora recebida, dou plena, geral e irrevogável quitação, nada tendo a reclamar em juízo ou fora dele.

Recife, 05 de janeiro de 2013.

Iracilda Santos Barbosa
p.p. das proprietárias do imóvel

4o. OFICIO DE NOTAS DE BRASILIA
Autentico esta cópia, conforme Art. 7,V da Lei 8935/94.
BRASILIA/DF: 05 de Fevereiro de 2014
019-HELIO MENDONCA
ESCREVENTE AUTORIZADO
Selo:TJDFT20140090177747VHCU
Disponivel no site www.tjdft.jus.br
WILSON JOSE DA SILVA

Aroldo de Souza Araujo
4º Ofício de Notas de Brasília DF
Escrevente Autorizado

\Iracilda\recibos\iracilda.rcb

EM BRANCO

4º OF. NOTAS-DF

Nº 10 OFICIO DE NOTAS DE BRASILIA

Autenticado este cópia conforme art. 7º, V, da Lei 8935/94.

BRASILIA/DF, 02 de fevereiro de 2014

ANDREIA OLIVEIRA HELIO
ESCREVENTE AUTORIZADO

Para verificar a autenticidade deste selo acesse www.tjdft.jus.br
Selo: TJDFT10P00010ST1401:01SH
VÁLIDO PARA QUALQUER ATO

IMPRESSO VIA SITE DA SERVENTIA

BANCO DO BRASIL

PARTIDO SOCIALISTA BRASILEIRO

Retorno de PROCESSAMENTO número: 4263 - Pag402

14/01/2013

Bco Agência	Conta Corrente	Favorecido	Valor	Nr. Autenticação
Nr.Doc.crédito		Mensagem		

Ocorrência: Pago, pagamentos para 10/01/2013

341 1528-000000000000	00.000.023.542-5	LOJA MACONICA AURORA DE Crédito efetuado	1.621,99	7.F7B.BCC.181.06D.A08
341 1528-000000000000	00.000.023.542-5	LOJA MACONICA AURORA DE Crédito efetuado	21.504,40	3.2B4.642.4B8.023.EEC
Total parcial		0000002	23.126,39	
Total geral		0000002	23.126,39	

4o. OFICIO DE NOTAS DE BRASILIA
Fls. 000149
Autentico esta cópia, conforme Art. 7,V da Lei 8935/94.
BRASILIA/DF, 05 de Fevereiro de 2014
019-HELIO MENDONCA
ESCREVENTE AUTORIZADO
Selo:TJDFT20140090177849SICQ
Disponivel no site www.tjdft.jus.br
NELSON JOSE DA SILVA

TRIBUNAL SUPERIOR ELEITORAL
CPAD/SJD

Arnoldo de Souza Araujo
4º Ofício de Notas de Brasília DF
Escrevente Autorizado

4o. OFÍCIO DE NOTAS DE BRASÍLIA

Autenticação gera crédito conforme Art. 7o
da Lei 8935/94.
BRASÍLIA/DF, 03 de Fevereiro de 2014

QI 9-HELIO MENDONCA
ESCREVENTE AUTORIZADO
Selo:TJDFT20140200121729AGSICQ
Disponível no site www.tjdft.jus.br
WILSON JOSE DA SILVA

EM BRANCO

4º OF. NOTAS-DF

BANCO DO BRASIL

PARTIDO SOCIALISTA BRASILEIRO

Autorização para Liberação dos créditos - Pag302

09/01/2013

Favorecido	Inscrição	Banco Agencia Conta	Valor
Pagamentos para : 10/01/2013	Remessa : 002556		
LOJA MACONICA AURORA D	00.676.148/0001-40	341 1528- 00.000.023.542-5	21.504,40
Total parcial: R$	21.504,40	quantidade: 00001	
Total geral : R$	21.504,40	quantidade: 00001	

TRIBUNAL SUPERIOR ELEITORAL
Fls. 000150
SEPAD/SJD

Solicitamos e autorizamos a liberação para processamento do arquivo gerado pelo aplicativo Pagamentos de fornecedores, salários e outros, transmitido eletronicamente contendo 00001 registro(s) no valor total de R$ 21.504,40 em favor do(s) acima relacionado(s).

Prefixo da Agência : 3604-8
Conta Corrente Debitada: 00.000.412.231-3

PARTIDO SOCIALISTA BRASILEIRO

4o. OFICIO DE NOTAS DE BRASILIA
Autentico esta copia, conforme Art. 7,V da Lei 8935/94.
BRASILIA/DF 05 de Fevereiro de 2014
019-HELIO MENDONCA
ESCREVENTE AUTORIZADO
Selo:TJDFT20140090177846EXIF
Disponivel no site www.tjdft.jus.br
WILSON JOSE DA SILVA

Termos e Firmas Conferem
Júlio Cesar Ramos
Gerente de Relacionamento
Matr.: 6.015.073-4

Aroldo de Souza Araujo
4º Ofício de Notas de Brasília DF
Escrevente Autorizado

EM BRANCO

4º OF. NOTAS-DF

AUG.·. RESP.·. E BENF.·. LOJ.·. SIMB.·.
AURORA DE BRASÍLIA Nº 1.634
Jurisdicionada ao Grande Oriente do Brasil e
Federada ao Grande Oriente do Distrito Federal

TRIBUNAL SUPERIOR ELEITORAL
Fls 000151
CPAD/TSE

RECIBO

VALOR.....R$ 21.504,46

Recebemos do PARTIDO SOCIALISTA BRASILEIRO, a importância de R$ 21.504,46 (vinte e um mil quinhentos e quatro reais e quarenta e seis centavos), referente ao aluguel do andar superior do prédio SITO NA SCLN 304 BLOCO "A", no período 01 a 31 de dezembro de 2012.

Por ser verdade, firmamos o presente recibo.

Brasília - DF, 07 de janeiro de 2013
LOJA MAÇÔNICA AURORA DE BRASÍLIA

Henrique Celso Sousa Carvalho
Presidente

4o. OFICIO DE NOTAS DE BRASILIA
Autentico esta copia, conforme Art. 7,V da Lei 8935/94.
BRASILIA/DF, 05 de Fevereiro de 2014
019-HELIO MENDONCA
ESCREVENTE AUTORIZADO
Selo:TJDFT20140090177843PGHP
Disponivel no site www.tjdft.jus.br
WILSON JOSE DA SILVA

Aroldo de Souza Araujo
4º Ofício de Notas de Brasília DF
Escrevente Autorizado

EM BRANCO

4º OF. NOTAS-DF

Bco Agência Nr.Doc.crédito	Conta Corrente	Favorecido Mensagem	Valor	Nr. Autenticação
Ocorrência: Pago, pagamentos para 05/02/2013				
001 2802-9 000000000000	00.000.015.563-2	IRACILDA SANTOS BARBOSA Crédito efetuado	4.400,00	4.2B1.74C.95C.6CE.B28
001 2802-9 000000000000	00.000.015.563-2	IRACILDA SANTOS BARBOSA Crédito efetuado	1.200,00	4.7FE.EA1.CF8.653.F85
033 3100- 000000000000	00.013.000.620-8	IRFATUR TURISMO E HOTELA Crédito efetuado	611,40	3.2DA.A98.D34.510.775
341 4298- 000000000000	00.000.000.533-3	TOP LINE ADMINISTRACAO E Crédito efetuado	3.524,35	B.D55.7C4.9AF.1B6.EB6
341 4298- 000000000000	00.000.000.533-3	TOP LINE ADMINISTRACAO E Crédito efetuado	3.916,55	F.057.C28.21E.853.C1[illegible]
Total parcial		0000005	13.652,30	
Total geral		0000005	13.652,30	

TRIBUNAL SUPERIOR ELEITORAL
Fls 000152
CPAD/TSJD

COMPARECIMENTO

46.º OFÍCIO DE NOTAS DE BRASILIA
Autentico esta cópia, conforme Art. 7,V da Lei 8935/94.
BRASILIA/DF, 07 de Fevereiro de 2014
019-HELIO MENDONCA
ESCREVENTE AUTORIZADO
Selo:TJDFT20140090136841LPQS
Disponivel no site www.tjdft.jus.br
WILSON JOSE DA SILVA

BANCO DO BRASIL

PARTIDO SOCIALISTA BRASILEIRO

Autorização para Liberação dos créditos - Pag302

30/01/2013

Favorecido	Inscrição	Banco Agencia Conta	Valor
Pagamentos para : 05/02/2013	Remessa : 002590		
IRACILDA SANTOS BARBOS	042.594.164-72	001 2802-9 00.000.015.563-2	4.400,00
Total parcial: R$	4.400,00	quantidade: 00001	
Total geral : R$	4.400,00	quantidade: 00001	

TRIBUNAL SUPERIOR ELEITORAL
Fls 000153
CRADUJO

Solicitamos e autorizamos a liberação para processamento do arquivo gerado pelo aplicativo Pagamentos de fornecedores, salários e outros, transmitido eletronicamente contendo 00001 registro(s) no valor total de R$ 4.400,00 em favor do(s) acima relacionado(s).

Prefixo da Agência : 3604-8
Conta Corrente Debitada: 00.000.412.231-3

PARTIDO SOCIALISTA BRASILEIRO

CONFERIDO

1º OFICIO DE NOTAS DE BRASILIA
Autentico esta cópia, conforme Art. 7,V da Lei 8935/94.
BRASILIA/DF, 07 de Fevereiro de 2014
Q19-HELIO MENDONCA
ESCREVENTE AUTORIZADO
Selo:TJDFT20140090188609EBYC
Disponivel no site www.tjdft.jus.br
WILSON JOSE DA SILVA

Fernando Cardoso
Gerente de Relacionamento
3.224.989-6

RECIBO DE ALUGUEL

(R$ 4.400,00)

TRIBUNAL SUPERIOR ELEITORAL
Fls 000154
CPAD/ISA

CONTABILIZADO

Recebi do P.S.B. – Partido Social Brasileiro, com sede na SCLN 304, bloco A – sobreloja, Brasilia-DF, CEP 70.736-510,através de depósito bancário em data de 05.06.12, na c/c 15.563-2, Ag. 2802-9, Banco do Brasil, a quantia supra de R$ 4.400,00 (quatro mil e quatrocentos reais), referente ao pagamento do **ALUGUEL** do 1°. andar do imóvel situado na Estrada do Encanamento, 149, Parnamirim, Recife-PE - Galeria Esquina 149- , local onde funciona seu escritório, correspondente ao mês de **FEVEREIRO do corrente ano.**

Pela quantia ora recebida, dou plena, geral e irrevogável quitação, nada tendo a reclamar em juízo ou fora dele.

Recife, 05 de fevereiro de 2013.

Iracilda Santos Barbosa
p.p. das proprietárias do imóvel

4o. OFICIO DE NOTAS DE BRASILIA
Autentico esta copia, conforme Art. 7,V da Lei 8935/94.
BRASILIA/DF, 07 de Fevereiro de 2014

019-HELIO MENDONCA
ESCREVENTE AUTORIZADO
Selo:TJDFT20140000188607XFHW
Disponivel no site www.tjdft.jus.br
WILSON JOSE DA SILVA

\iracilda\recibos\iracilda.rcb

BANCO DO BRASIL

Retorno de PROCESSAMENTO número: 4347 - Pag402

PARTIDO SOCIALISTA BRASILEIRO
14/02/2013

Bco Agência / Nr.Doc.crédito	Conta Corrente	Favorecido / Mensagem	Valor	Nr. Autenticação
Ocorrência: Pago, pagamentos para 13/02/2013				
033 3100-	00.013.000.620-8	IRFATUR TURISMO E HOTELA	603,90	E.9C8.C2D.0EC.520.5EB
000000000000		Crédito efetuado		
341 1528-	00.000.023.542-5	LOJA MACONICA AURORA DE	21.504,40	A.803.762.94A.E2C.6D1
000000000000		Crédito efetuado		
341 1528-	00.000.023.542-5	LOJA MACONICA AURORA DE	1.221,01	E.7E2.082.6C8.259.B5A
000000000000		Crédito efetuado		
104 0643-	00.000.000.583-6	PRADERA PRESS FOTO JORNA	1.850,00	A.E25.CCA.492.5D8.B05
000000000000		Crédito efetuado - Nome difere da base de dados: PRADERA PRESS FOTO JORNALISMC		
001 4325-7	00.000.010.033-1	SABOY COMUNICACAO LTDA.	151.222,70	2.A37.9A7.5A3.8D5.50B
000000000000		Crédito efetuado		
Total parcial		0000005	176.402,01	
Total geral		0000005	176.402,01	

TRIBUNAL SUPERIOR ELEITORAL
COAD/SJO

CONTABILIZADO

4o. OFICIO DE NOTAS DE BRASILIA
Autentico esta copia, conforme Art. 7,V da Lei 8935/94.
BRASILIA/DF, 07 de Fevereiro de 2014
019-HELIO MENDONCA
ESCREVENTE AUTORIZADO
Selo:TJDFT20140059018[illegible]EMT
Disponivel no site www.tjdft.jus.br
WILSON JOSE DA SILVA

BANCO DO BRASIL

PARTIDO SOCIALISTA BRASILEIRO

Autorização para Liberação dos créditos - Pag302

04/02/2013

Favorecido	Inscrição	Banco Agencia Conta	Valor
Pagamentos para : 13/02/2013	Remessa : 002608		
LOJA MACONICA AURORA D	00.676.148/0001-40	341 1528- 00.000.023.542-5	21.504,40
Total parcial: R$	21.504,40	quantidade: 00001	
Total geral : R$	21.504,40	quantidade: 00001	

TRIBUNAL SUPERIOR ELEITORAL
Fls 000156
CPAD/USP

Solicitamos e autorizamos a liberação para processamento do arquivo gerado pelo aplicativo Pagamentos de fornecedores, salários e outros, transmitido eletronicamente contendo 00001 registro(s) no valor total de R$ 21.504,40 em favor do(s) acima relacionado(s).

Prefixo da Agência : 3604-8
Conta Corrente Debitada: 00.000.412.231-3

PARTIDO SOCIALISTA BRASILEIRO

4o. OFICIO DE NOTAS DE BRASILIA
Autentico esta copia, conforme Art. 7,V da Lei 8935/94.
BRASILIA/DF, 28 de Abril de 2014
019-HELIO MENDONCA
ESCREVENTE AUTORIZADO
Selo:TJDFT20140092562066AXNZ
Disponivel no site www.tjdft.jus.br
FRANCISCO DE ASSIS VAZ DA ROCHA

Fernando Cardoso
Gerente de Relacionamento
3.224.9896

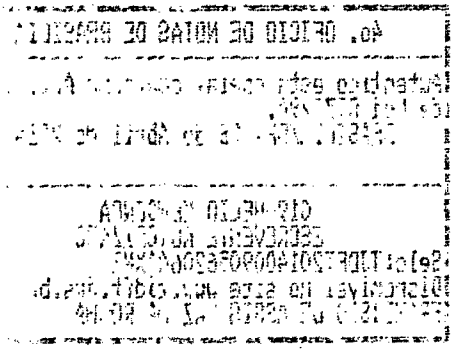

EM BRANCO

AUG.·. RESP.·. E BENF.·. LOJ.·. SIMB.·.
AURORA DE BRASÍLIA Nº 1.634
Jurisdicionada ao Grande Oriente do Brasil e
Federada ao Grande Oriente do Distrito Federal

TRIBUNAL SUPERIOR ELEITORAL
4o. OFICIO DE NOTAS DE BRASILIA
Fls 000157
Autentico esta copia, conforme Art. 7,V da Lei 8935/94.
CPADI/SJD
BRASILIA/DF, 07 de Fevereiro de 2014
019-HELIO MENDONCA
ESCREVENTE AUTORIZADO
Selo:TJDFT2014009[illegible]65EWDC
Disponivel no site www.tjdft.jus.br
WILSON JOSE DA SILVA

RECIBO

VALOR.....R$ 21.504,46

Recebemos do PARTIDO SOCIALISTA BRASILEIRO, a importância de R$ 21.504,46 (vinte e um mil quinhentos e quatro reais e quarenta e seis centavos), referente ao aluguel do andar superior do prédio SITO NA SCLN 304 BLOCO "A", no período 01 a 31 de janeiro de 2013.

Por ser verdade, firmamos o presente recibo.

Brasília - DF, 29 de janeiro de 2.013.

LOJA MAÇÔNICA AURORA DE BRASÍLIA

Henrique Celso Sousa Carvalho
Presidente

Bco Agência Nr.Doc.crédito	Conta Corrente	Favorecido Mensagem	Valor	Nr. Autenticação
Ocorrência: Pago, pagamentos para 11/03/2013				
341 1528- 000000000000	00.000.023.542-5	LOJA MACONICA AURORA DE Crédito efetuado	1.593,72	C.F6D.6B0.7F8.778.AA6
341 1528- 000000000000	00.000.023.542-5	LOJA MACONICA AURORA DE Crédito efetuado	21.504,40	C.F60.CBA.68D.06E.F84
104 0093- 000000000000	00.003.000.485-7	PSB/BELO HORIZONTE Crédito efetuado	300.000,00	D.54F.6F4.DE7.EA8.055
Total parcial		0000003	323.098,12	
Total geral		0000003	323.098,12	

TRIBUNAL SUPERIOR ELEITORAL
Fls 000158
CFAD/SJD

4o. OFICIO DE NOTAS DE BRASILIA
Autentico esta copia, conforme Art. 7,V da Lei 8935/94.
BRASILIA/DF, 10 de Fevereiro de 2014
019-HELIO MENDONCA
ESCREVENTE AUTORIZADO
Selo:TJDFT20140090204747SVVG
Disponivel no site www.tjdft.jus.br
WILSON JOSE DA SILVA

EM BRANCO
4º OF. NOTAS - DF

BANCO DO BRASIL

PARTIDO SOCIALISTA BRASILEIRO
08/03/2013

Autorização para Liberação dos créditos - Pag302

Favorecido	Inscrição	Banco Agencia Conta		Valor
Pagamentos para : 11/03/2013		Remessa : 002656		
LOJA MACONICA AURORA D	00.676.148/0001-40	341 1528-	00.000.023.542-5	1.593,72
LOJA MACONICA AURORA D	00.676.148/0001-40	341 1528-	00.000.023.542-5	21.504,40
Total parcial: R$	23.098,12	quantidade: 00002		
Total geral : R$	23.098,12	quantidade: 00002		

TRIBUNAL SUPERIOR ELEITORAL
Fls 000159
CERTIFICADO

Solicitamos e autorizamos a liberação para processamento do arquivo gerado pelo aplicativo Pagamentos de fornecedores, salários e outros, transmitido eletronicamente contendo 00002 registro(s) no valor total de R$ 23.098,12 em favor do(s) acima relacionado(s).

Prefixo da Agência : 3604-8
Conta Corrente Debitada: 00.000.412.231-3

PARTIDO SOCIALISTA BRASILEIRO

PROTOCOLO
28 MAR. 2013
BANCO DO BRASIL S.A.
Parlamento - (DF)

4o. OFICIO DE NOTAS DE BRASILIA
Autentico esta copia, conforme Art. 7,V da Lei 8935/94.
BRASILIA/DF, 10 de Fevereiro de 2014
019-HELIO MENDONCA
ESCREVENTE AUTORIZADO
Selo:TJDFT20140090204737JUBH
Disponivel no site www.tjdft.jus.br
WILSON JOSE DA SILVA

EM BRANCO
4º OF. NOTAS - DF

AUG.·. RESP.·. E BENF.·. LOJ.·. SIMB.·.
AURORA DE BRASÍLIA Nº 1.634
Jurisdicionada ao Grande Oriente do Brasil e
Federada ao Grande Oriente do Distrito Federal

TRIBUNAL SUPERIOR ELEITORAL
4o. OFICIO DE NOTAS DE BRASILIA
Autentico esta copia conforme Art. 7 V da Lei 8935/94.
BRASILIA/DF, 10 de Fevereiro de 2014
019-HELIO MENDONCA
ESCREVENTE AUTORIZADO
Selo:TJDFT20140090204724HIBK
Disponivel no site www.tjdft.jus.br
WILSON JOSE DA SILVA

RECIBO

VALOR.....R$ 21.504,40

Recebemos do Partido Socialista Brasileiro, a importância de R$ 21.504,40 (vinte e um mil quinhentos e quatro reais e quarenta centavos), referente ao aluguel do andar superior do prédio SITO NA SCLN 304 BLOCO "A", no período 01 a 28 de fevereiro de 2013.

Por ser verdade, firmamos o presente recibo.

Brasília - DF, 04 de Março de 2.013.
LOJA MAÇÔNICA AURORA DE BRASÍLIA

Henrique Celso Sousa Carvalho
Presidente

EM BRANCO
4º OF. NOTAS - DF

BANCO DO BRASIL

Retorno de PROCESSAMENTO número: 4423 - Pag402

PARTIDO SOCIALISTA BRASILEIRO
14/03/2013

Bco Agência Nr.Doc.crédito	Conta Corrente	Favorecido Mensagem	Valor	Nr. Autenticação
Ocorrência: Pago, pagamentos para 13/03/2013				
001 3476-2 000000000000	00.000.221.015-0	FRANCISCO RESTAURANTE LT Crédito efetuado	1.227,40	F.3A5.3A6.D78.C3B.E0F
001 2802-9 000000000000	00.000.015.563-2	IRACILDA SANTOS BARBOSA Crédito efetuado	4.400,00	4.1C7.3CA.240.02E.C42
001 2802-9 000000000000	00.000.015.563-2	IRACILDA SANTOS BARBOSA Crédito efetuado	1.200,00	5.018.8BB.EBA.8D3.C69
399 0417- 000000000000	00.000.016.140-7	MIRA-INFORMATICA COMERCI Crédito efetuado	4.500,00	8.15F.7EB.EA9.076.0C0
Total parcial		0000004	11.327,40	
Total geral		0000004	11.327,40	

TRIBUNAL SUPERIOR ELEITORAL
Fls 000161
CPAD/SJD

4o. OFICIO DE NOTAS DE BRASILIA
Autentico esta copia, conforme Art. 7,V da Lei 8935/94.
BRASILIA/DF, 10 de Fevereiro de 2014
019-HELIO MENDONCA
ESCREVENTE AUTORIZADO
Selo:TJDFT20140090204872ZOZ0M
Disponivel no site www.tjdft.jus.br
KELVIN DE OLIVEIRA SILVA

EM BRANCO
4º OF. NOTAS - DF

BANCO DO BRASIL

PARTIDO SOCIALISTA BRASILEIRO

12/03/2013

Autorização para Liberação dos créditos - Pag302

Favorecido	Inscrição	Banco Agencia Conta	Valor
Pagamentos para : 13/03/2013	Remessa : 002673		
IRACILDA SANTOS BARBOS	042.594.164-72	001 2802-9 00.000.015.563-2	4.400,00
Total parcial: R$	4.400,00	quantidade: 00001	
Total geral : R$	4.400,00	quantidade: 00001	

TRIBUNAL SUPERIOR ELEITORAL
Fl. 000162
CPAD/SJD

Solicitamos e autorizamos a liberação para processamento do arquivo gerado pelo aplicativo Pagamentos de fornecedores, salários e outros, transmitido eletronicamente contendo 00001 registro(s) no valor total de R$ 4.400,00 em favor do(s) acima relacionado(s).

Prefixo da Agência : 3604-8
Conta Corrente Debitada: 00.000.412.231-3

PARTIDO SOCIALISTA BRASILEIRO

PROTOCOLO
28 MAR. 2013
BANCO DO BRASIL S.A.
Parlamento - (DF)

4o. OFICIO DE NOTAS DE BRASILIA
Autentico esta copia, conforme Art. 7,V da Lei 8935/94.
BRASILIA/DF, 10 de Fevereiro de 2014
Q19-HELIO HENRIQUE
ESCREVENTE AUTORIZADO
Selo:TJDFT20140090204781VQLLP
Disponivel no site www.tjdft.jus.br
KELVIN DE OLIVEIRA SILVA

EM BRANCO
Nº DE NOTAS-DE

RECIBO DE ALUGUEL

(R$ 4.400,00)

TRIBUNAL SUPERIOR ELEITORAL
Fls 000163
CPAD/SJD

CONTABILIZADO

Recebi do P.S.B. – Partido Social Brasileiro, com sede na SCLN 304, bloco A – sobreloja, Brasilia-DF, CEP 70.736-510,através de depósito bancário em data de 05.06.12, na c/c 15.563-2, Ag. 2802-9, Banco do Brasil, a quantia supra de R$ 4.400,00 (quatro mil e quatrocentos reais), referente ao pagamento do **ALUGUEL** do 1°. andar do imóvel situado na Estrada do Encanamento, 149, Parnamirim, Recife-PE - Galeria Esquina 149- , local onde funciona seu escritório, correspondente ao mês de **MARÇO do corrente ano.**

Pela quantia ora recebida, dou plena, geral e irrevogável quitação, nada tendo a reclamar em juízo ou fora dele.

Recife, 05 de março de 2013.

Iracilda Santos Barbosa
p.p. das proprietárias do imóvel

4o. OFICIO DE NOTAS DE BRASILIA
Autentico esta copia, conforme Art. 7,V da Lei 8935/94.
BRASILIA/DF, 10 de Fevereiro de 2014

019-HELIO MENDONCA
ESCREVENTE AUTORIZADO
Selo:TJDFT20140090200773GNBFT
Disponivel no site www.tjdft.jus.br
KELVIN DE OLIVEIRA SILVA

\iracilda\recibos\iracilda.rcb

EM BRANCO
Nº DE NOTAS - DE

Bco Agência Nr.Doc.crédito	Conta Corrente	Favorecido Mensagem	Valor	Nr. Autenticação
Ocorrência: Pago, pagamentos para 05/04/2013				
001 2802-9 000000000000	00.000.015.563-2	IRACILDA SANTOS BARBOSA Crédito efetuado	4.400,00	F.3DB.F5F.C4E.7F9.8D5
001 2802-9 000000000000	00.000.015.563-2	IRACILDA SANTOS BARBOSA Crédito efetuado	1.200,00	6.4FB.57D.497.BD3.744
104 4129- 000000000000	00.000.000.440-2	PSB/SP Crédito efetuado	40.000,00	0.313.376.0BC.BF9.0B7
341 4298- 000000000000	00.000.000.533-3	TOP LINE ADMINISTRACAO E Crédito efetuado	3.894,00	A.FB2.720.AD4.894.A09
341 4298- 000000000000	00.000.000.533-3	TOP LINE ADMINISTRACAO E Crédito efetuado	3.516,00	0.92F.221.B20.989.A52
Total parcial		0000005	53.010,00	
Total geral		0000005	53.010,00	

TRIBUNAL SUPERIOR ELEITORAL
Fls 000164
CPAD/SJD

4o. OFICIO DE NOTAS DE BRASILIA
Autentico esta copia, conforme Art. 7,V da Lei 8935/94.
BRASILIA/DF, 13 de Fevereiro de 2014

019-HELIO MENDONCA
ESCREVENTE AUTORIZADO
Selo:TJDFT20140090322191WEZP
Disponivel no site www.tjdft.jus.br
WILSON JOSE DA SILVA

4º. OFÍCIO DE NOTAS DE BRASÍLIA

Autêntico pela Cópia, Conforme Art. 7.º
da Lei 8935/94.
BRASÍLIA/DF, 13 de Fevereiro de 2014

OLP-HELIO HENRIQUES
ESCREVENTE AUTORIZADO
Selo:TJDFT20140000222918EJP
Disponível no site www.tjdft.jus.br
NELSON JOSÉ DA SILVA

EM BRANCO
4º OF. NOTAS - DF

BANCO DO BRASIL

PARTIDO SOCIALISTA BRASILEIRO

Autorização para Liberação dos créditos - Pag302

03/04/2013

Favorecido	Inscrição	Banco Agencia Conta	Valor
Pagamentos para : 05/04/2013	Remessa : 002731		
IRACILDA SANTOS BARBOS	042.594.164-72	001 2802-9 00.000.015.563-2	4.400,00
Total parcial: R$	4.400,00	quantidade: 00001	
Total geral : R$	4.400,00	quantidade: 00001	

TRIBUNAL SUPERIOR ELEITORAL
Fls 000165
CRADI/SJD

Solicitamos e autorizamos a liberação para processamento do arquivo gerado pelo aplicativo Pagamentos de fornecedores, salários e outros, transmitido eletronicamente contendo 00001 registro(s) no valor total de R$ 4.400,00 em favor do(s) acima relacionado(s).

Prefixo da Agência : 3604-8
Conta Corrente Debitada: 00.000.412.231-3

PARTIDO SOCIALISTA BRASILEIRO

4o. OFICIO DE NOTAS DE BRASILIA
Autentico esta copia, conforme Art. 7,V da Lei 8935/94.
BRASILIA/DF, 13 de Fevereiro de 2014
019-HELIO MENDONCA
ESCREVENTE AUTORIZADO
Selo:TJDFT20140090222VIWMTK1
Disponivel no site www.tjdft.jus.br
WILSON JOSE DA SILVA

Fernando Cardoso
Gerente de Relacionamento
3.224.989-6

EM BRANCO
4º OF. NOTAS-DF

RECIBO DE ALUGUEL

(R$ 4.400,00)

TRIBUNAL SUPERIOR ELEITORAL
Fls 000166
CPAD/TSJD

Recebi do P.S.B. – Partido Social Brasileiro, com sede na SCLN 304, bloco A – sobreloja, Brasilia-DF, CEP 70.736-510,através de depósito bancário em data de 05.06.12, na c/c 15.563-2, Ag. 2802-9, Banco do Brasil, a quantia supra de R$ 4.400,00 (quatro mil e quatrocentos reais), referente ao pagamento do **ALUGUEL** do 1°. andar do imóvel situado na Estrada do Encanamento, 149, Parnamirim, Recife-PE - Galeria Esquina 149- , local onde funciona seu escritório, correspondente ao mês de **ABRIL do corrente ano.**

Pela quantia ora recebida, dou plena, geral e irrevogável quitação, nada tendo a reclamar em juízo ou fora dele.

Recife, 05 de abril de 2013.

Iracilda Santos Barbosa
p.p. das proprietárias do imóvel

4o. OFICIO DE NOTAS DE BRASILIA
Autentico esta copia, conforme Art. 7,V da Lei 8935/94.
BRASILIA/DF, 13 de Fevereiro de 2014
019-HELIO MENDONCA
ESCREVENTE AUTORIZADO
Selo:TJDFT20140090228905YYSV
Disponivel no site www.tjdft.jus.br
WILSON JOSE DA SILVA

EM BRANCO
4º OF. NOTAS-DF

4o. OFICIO DE NOTAS DE BRASILIA
Autentico este documento conforme Art. 7.1
da Lei 8935/94.
BRASILIA/DF, 13 de Fevereiro de 2014

OLP-HELIO VASCONCELOS
ESCREVENTE AUTORIZADO
Selo:TJDFT20140CP00257EV
Disponivel no site www.tjdft.jus.br
EMITIDO POR SILVA

Bco Agência	Conta Corrente	Favorecido	Valor	Nr. Autenticação
Nr.Doc.crédito		Mensagem		

Ocorrência: Pago, pagamentos para 10/04/2013

341 1528- 000000000000	00.000.023.542-5	LOJA MACONICA AURORA DE Crédito efetuado	1.589,62	3.08A.346.36C.26F.FAA
341 1528- 000000000000	00.000.023.542-5	LOJA MACONICA AURORA DE Crédito efetuado	21.504,40	4.A94.BFA.FAB.808.BA1
Total parcial		0000002	23.094,02	
Total geral		0000002	23.094,02	

TRIBUNAL SUPERIOR ELEITORAL
Fls 000167

4o. OFICIO DE NOTAS DE BRASILIA (PADRÃO)
Autentico esta copia, conforme Art. 7,V da Lei 8935/94.
BRASILIA/DF, 13 de Fevereiro de 2014

019-HELIO MENDONCA
ESCREVENTE AUTORIZADO
Selo:TJDFT20140090223135VGHP
Disponivel no site www.tjdft.jus.br
WILSON JOSE DA SILVA

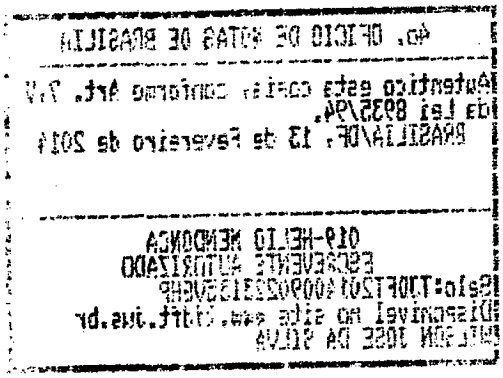

EM BRANCO
4º OF. NOTAS-DF

BANCO DO BRASIL

PARTIDO SOCIALISTA BRASILEIRO

Autorização para Liberação dos créditos - Pag302

05/04/2013

Favorecido	Inscrição	Banco Agencia Conta	Valor
Pagamentos para : 10/04/2013	Remessa : 002737		
LOJA MACONICA AURORA D	00.676.148/0001-40	341 1528- 00.000.023.542-5	21.504,40
Total parcial: R$	21.504,40	quantidade: 00001	
Total geral : R$	21.504,40	quantidade: 00001	

TRIBUNAL SUPERIOR ELEITORAL
Fls. 000168
CPAD/TSE

Solicitamos e autorizamos a liberação para processamento do arquivo gerado pelo aplicativo Pagamentos de fornecedores, salários e outros, transmitido eletronicamente contendo 00001 registro(s) no valor total de R$ 21.504,40 em favor do(s) acima relacionado(s).

Prefixo da Agência : 3604-8
Conta Corrente Debitada: 00.000.412.231-3

PARTIDO SOCIALISTA BRASILEIRO

4o. OFICIO DE NOTAS DE BRASILIA
Autentico esta copia, conforme Art. 7,V da Lei 8935/94.
BRASILIA/DF, 13 de Fevereiro de 2014
019-HELIO MENDONCA
ESCREVENTE AUTORIZADO
Selo:TJDFT20140090223127XRQW
Disponivel no site www.tjdft.jus.br
WILSON JOSE DA SILVA

Fernando Cardoso
Gerente de Relacionamento
3.224.989-6

EM BRANCO
4º OF. NOTAS-DF

AUG.·. RESP.·. E BENF.·. LOJ.·. SIMB.·.
AURORA DE BRASÍLIA Nº 1.634
Jurisdicionada ao Grande Oriente do Brasil e
Federada ao Grande Oriente do Distrito Federal

TRIBUNAL SUPERIOR ELEITORAL
Fls 000169
CPAD/SJD

RECIBO

VALOR.....R$ 21.504,40

Recebemos do PARTIDO SOCIALISTA BRASILEIRO, a importância de R$ 21.504,40 (VINTE E UM MIL QUINHENTOS E QUATRO REAIS E QUARENTA CENTAVOS), referente ao aluguel do andar superior do prédio SITO NA SCLN 304 BLOCO "A", no período 01 a 31 de MARÇO de 2013.

Por ser verdade, firmamos o presente recibo.

Brasília - DF, 04 de Abril de 2.013

LOJA MAÇÔNICA AURORA DE BRASÍLIA

Henrique Celso Sousa Carvalho
Presidente

4o. OFICIO DE NOTAS DE BRASILIA
Autentico esta copia, conforme Art. 7,V da Lei 8935/94.
BRASILIA/DF, 13 de Fevereiro de 2014
019-HELIO MENDONCA
ESCREVENTE AUTORIZADO
Selo:TJDFT20140090223121CRKA
Disponivel no site www.tjdft.jus.br
WILSON JOSE DA SILVA

EM BRANCO
4º OF. NOTAS-DF

4o. OFÍCIO DE NOTAS DE BRASÍLIA

Autêntico este [illegible] conforme Art. 7º, da Lei 8935/94.
BRASÍLIA/DF, 13 de Fevereiro de 2014

019-HELIO MENDONCA
ESCREVENTE AUTORIZADO
Selo:1109T201400502313ICRHA
Disponível no site www.ridft.ins.br
NELSON JOSE DA SILVA

Bco Agência	Conta Corrente	Favorecido	Valor	Nr. Autenticação
Nr.Doc.crédito		Mensagem		
Ocorrência: Pago, pagamentos para 06/05/2013				
001 2802-9	00.000.015.563-2	IRACILDA SANTOS BARBOSA	4.400,00	C.AB0.C7B.639.176.6FE
000000000000		Crédito efetuado		
001 2802-9	00.000.015.563-2	IRACILDA SANTOS BARBOSA	1.200,00	0.0D9.721.9C1.D09.843
000000000000		Crédito efetuado		
Total parcial		0000002	5.600,00	
Total geral		0000002	5.600,00	

4o. OFICIO DE NOTAS DO GAMA DF
TRIBUNAL SUPERIOR ELEITORAL
Autentico esta copia, conforme Art. 7,V da Lei 8935/94.
Fls. 000170
BRASILIA/DF, 24 de Fevereiro de 2014
019-HELIO MENDONCA
ESCREVENTE AUTORIZADO
Selo:TJDFT20140090027267EDOI
Disponivel no site www.tjdft.jus.br
WILSON JOSE DA SILVA

EM BRANCO
10 OF NOTAS-DF

BANCO DO BRASIL

PARTIDO SOCIALISTA BRASILEIRO

Autorização para Liberação dos créditos - Pag302

02/05/2013

Favorecido	Inscrição	Banco Agencia Conta	Valor
Pagamentos para : 06/05/2013	Remessa : 002810		
IRACILDA SANTOS BARBOS	042.594.164-72	001 2802-9 00.000.015.563-2	4.400,00
Total parcial: R$	4.400,00	quantidade: 00001	
Total geral : R$	4.400,00	quantidade: 00001	

TRIBUNAL SUPERIOR ELEITORAL
Fls 000171
CPAD/SJD

Solicitamos e autorizamos a liberação para processamento do arquivo gerado pelo aplicativo Pagamentos de fornecedores, salários e outros, transmitido eletronicamente contendo 00001 registro(s) no valor total de R$ 4.400,00 em favor do(s) acima relacionado(s).

Prefixo da Agência : 3604-8
Conta Corrente Debitada: 00.000.412.231-3

PARTIDO SOCIALISTA BRASILEIRO

4º OFÍCIO DE NOTAS DE BRASILIA
Reconheço esta cópia, conforme Art. 7.V da Lei 8935/94.
BRASILIA/DF, 24 de Fevereiro de 2014
019-HELIO MENDONCA
ESCREVENTE AUTORIZADO
Selo:TJDFT20140090270893AWAL
Disponivel no site www.tjdft.jus.br
WILSON JOSE DA SILVA

Fernando Cardoso
Gerente de Relacionamento
3.224.989-6

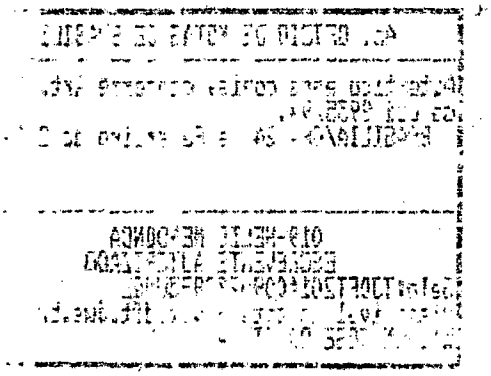

EM BRANCO

RECIBO DE ALUGUEL

(R$ 4.400,00)

TRIBUNAL SUPERIOR ELEITORAL
Fls 000172
CPAD/TSJD

Recebi do P.S.B. – Partido Social Brasileiro, com sede na SCLN 304, bloco A – sobreloja, Brasília-DF, CFP 70.736-510,através de depósito bancário em data de 05.06.12, na c/c 15.563-2, Ag. 2802-9, Banco do Brasil, a quantia supra de R$ 4.400,00 (quatro mil e quatrocentos reais), referente ao pagamento do **ALUGUEL** do 1º. andar do imóvel situado na Estrada do Encanamento, 149, Parnamirim, Recife-PE - Galeria Esquina 149- , local onde funciona seu escritório, correspondente ao mês de **MAIO do corrente ano.**

Pela quantia ora recebida, dou plena, geral e irrevogável quitação, nada tendo a reclamar em juízo ou fora dele.

Recife 05 de maio de 2013

Iracilda Santos Barbosa
n.n. das proprietárias do imóvel

4o. OFICIO DE NOTAS DE BRASILIA
Autentico esta copia, conforme Art. 7,V da Lei 8935/94.
BRASILIA/DF, 24 de Fevereiro de 2014
019-HELIO MENDONCA
ESCREVENTE AUTORIZADO
Selo:TJDFT20140090270809KBRF
Disponivel no site www.tjdft.jus.br
WILSON JOSE DA SILVA

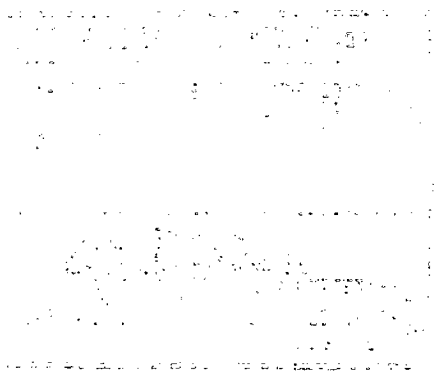

EM BRANCO
4º OF. NOTAS-DF

BANCO DO BRASIL

PARTIDO SOCIALISTA BRASILEIRO

Retorno de PROCESSAMENTO número: 4624 - Pag402

13/05/2013

Bco Agência	Conta Corrente	Favorecido	Valor	Nr. Autenticação
Nr.Doc.crédito		Mensagem		

Ocorrência: Pago, pagamentos para 10/05/2013

033 3100-0	00.013.000.620-8	IRFATUR TURISMO E HOTELA	690,60	3.D2A.F25.E0A.689.D98
000000000000		Crédito efetuado		
341 1528-0	00.000.023.542-5	LOJA MACONICA AURORA DE	21.504,40	9.CD7.A18.AB4.FAB.1B1
000000000000		Crédito efetuado		
341 1528-0	00.000.023.542-5	LOJA MACONICA AURORA DE	4.843,05	1.0D2.E6D.DFD.E14.65D
000000000000		Crédito efetuado		
Total parcial		0000003	27.038,05	
Total geral		0000003	27.038,05	

TRIBUNAL SUPERIOR ELEITORAL
Fls 000173

4o. OFICIO DE NOTAS DE BRASILIA

Autentico esta copia, conforme Art. 7,V da Lei 8935/94.
BRASILIA/DF, 24 de Fevereiro de 2014

019-HELIO HENRIQUE
ESCREVENTE AUTORIZADO
Selo:TJDFT20140090173079EJKG
Disponivel no site www.tjdft.jus.br
WILSON JOSE DA SILVA

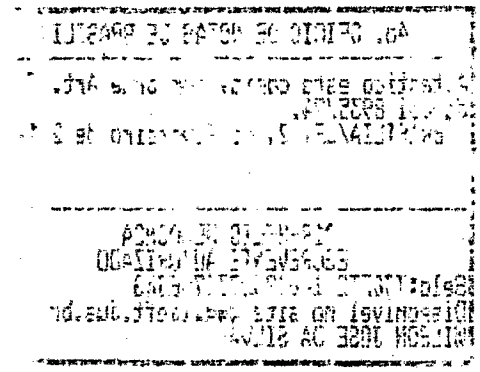

EM BRANCO
4º OF. NOTAS-DF

BANCO DO BRASIL

PARTIDO SOCIALISTA BRASILEIRO

03/05/2013

Autorização para Liberação dos créditos - Pag302

Favorecido	Inscrição	Banco Agencia Conta	Valor
Pagamentos para : 10/05/2013	Remessa : 002818		
LOJA MACONICA AURORA D	00.676.148/0001-40	341 1528- 00.000.023.542-5	21.504,40
Total parcial: R$	21.504,40	quantidade: 00001	
Total geral : R$	21.504,40	quantidade: 00001	

TRIBUNAL SUPERIOR ELEITORAL
0001-74
CPADI/SJD

Solicitamos e autorizamos a liberação para processamento do arquivo gerado pelo aplicativo Pagamentos de fornecedores, salários e outros, transmitido eletronicamente contendo 00001 registro(s) no valor total de R$ 21.504,40 em favor do(s) acima relacionado(s).

Prefixo da Agência : 3604-8
Conta Corrente Debitada: 00.000.412.231-3

PARTIDO SOCIALISTA BRASILEIRO

4o. OFICIO DE NOTAS DE BRASILIA
Autentico esta copia, conforme Art. 7,V da Lei 8935/94.
BRASILIA/DF, 24 de Fevereiro de 2014

019-HELIO MENDONCA
ESCREVENTE AUTORIZADO
Selo:TJDFT20140090273070RRCU
Disponivel no site www.tjdft.jus.br
WILSON JOSE DA SILVA

Fernando Cardoso
Gerente de Relacionamento
3.224.909-8

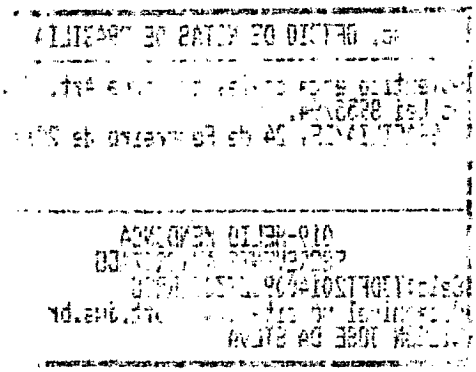

EM BRANCO

AUG.·. RESP.·. E BENF.·. LOJ.·. SIMB.·.
AURORA DE BRASÍLIA Nº 1.634
Jurisdicionada ao Grande Oriente do Brasil e
Federada ao Grande Oriente do Distrito Federal

TRIBUNAL SUPERIOR ELEITORAL
Fl. 000175
4o. OFICIO DE NOTAS DE BRASILIA
CEADI/SJD
Autentico esta copia, conforme Art. 7,V da Lei 8935/94.
BRASILIA/DF, 24 de Fevereiro de 2014
019-HELIO MENDONCA
ESCREVENTE AUTORIZADO
Selo:TJDFT20140090273062ZYQI
Disponivel no site www.tjdft.jus.br
WILSON JOSE DA SILVA

RECIBO

VALOR.....R$ 21.504,40

Recebemos do PARTIDO SOCIALISTA BRASILEIRO, a importância de R$ 21.504,40 (vinte e um mil quinhentos e quatro reais e quarenta centavos), referente ao aluguel do andar superior do prédio SITO NA SCLN 304 BLOCO "A", no período 01 a 30 de Abril de 2013.

Por ser verdade, firmamos o presente recibo.

Brasília - DF, 27 de setembro de 2.012.

LOJA MAÇÔNICA AURORA DE BRASÍLIA

Henrique Celso Sousa Carvalho
Presidente

EM BRANCO

4º OF. NOTAS-DF

Bco Agência Nr.Doc.crédito	Conta Corrente	Favorecido Mensagem	Valor	Nr. Autenticação
Ocorrência: Pago, pagamentos para 05/06/2013				
001 2802-9 000000000000	00.000.015.563-2	IRACILDA SANTOS BARBOSA Crédito efetuado	4.400,00	A.2A2.D86.43C.7F5.1F9
001 2802-9 000000000000	00.000.015.563-2	IRACILDA SANTOS BARBOSA Crédito efetuado	1.200,00	6.0BD.89E.23E.045.396
001 3475-4 000000000000	00.000.022.158-9	R E LOCADORA LTDA-ME Crédito efetuado	1.800,00	C.A4A.A42.DE4.EE6.0BD
001 1003-0 000000000000	00.000.428.516-6	TELE-ALARME SEGURANCA EL Crédito efetuado	284,00	1.E26.FCB.50F.9A8.94C
341 4298- 000000000000	00.000.000.533-3	TOP LINE ADMINISTRACAO E Crédito efetuado	3.458,12	9.66F.652.914.DE8.9F9
341 4298- 000000000000	00.000.000.533-3	TOP LINE ADMINISTRACAO E Crédito efetuado	3.901,50	9.5A5.F19.604.34E.5F
Total parcial		0000006	15.043,62	
Total geral		0000006	15.043,62	

TRIBUNAL SUPERIOR ELEITORAL
Fls 000176
CFAD/SJD

4o. OFICIO DE NOTAS DE BRASILIA
Autentico esta copia, conforme Art. 7,V da Lei 8935/94.
BRASILIA/DF, 27 de Fevereiro de 2014
019-HELIO MENDONCA
ESCREVENTE AUTORIZADO
Selo:TJDFT20140902799262REAU
Disponivel no site www.tjdft.jus.br
WILSON JOSE DA SILVA

CON

BANCO DO BRASIL

PARTIDO SOCIALISTA BRASILEIRO

Autorização para Liberação dos créditos - Pag302

03/06/2013

Favorecido	Inscrição	Banco Agencia Conta	Valor
Pagamentos para : 05/06/2013	Remessa : 002893		
IRACILDA SANTOS BARBOS	042.594.164-72	001 2802-9 00.000.015.563-2	4.400,00
Total parcial: R$	4.400,00	quantidade: 00001	
Total geral : R$	4.400,00	quantidade: 00001	

TRIBUNAL SUPERIOR ELEITORAL
Fls 000177
COMISSÃO

Solicitamos e autorizamos a liberação para processamento do arquivo gerado pelo aplicativo Pagamentos de fornecedores, salários e outros, transmitido eletronicamente contendo 00001 registro(s) no valor total de R$ 4.400,00 em favor do(s) acima relacionado(s).

Prefixo da Agência : 3604-8
Conta Corrente Debitada: 00.000.412.231-3

PARTIDO SOCIALISTA BRASILEIRO

4o. OFICIO DE NOTAS DE BRASILIA
Autentico esta copia, conforme Art. 7.V da Lei 8935/94.
BRASILIA/DF, 27 de Fevereiro de 2014
019-HELIO MENDONCA
ESCREVENTE AUTORIZADO
Selo:TJDFT20140090299265GDVV
Disponivel no site www.tjdft.jus.br
WILSON JOSE DA SILVA

CONFERIDO

Fernando Cardoso
Gerente de Relacionamento
3.224.989-6

EM BRANCO

4º OF. NOTAS-DF

RECIBO DE ALUGUEL

(R$ 4.400,00)

TRIBUNAL SUPERIOR ELEITORAL
Fls 000178
CPAD/SJD

Recebi do P.S.B. – Partido Social Brasileiro, com sede na SCLN 304, bloco A – sobreloja, Brasilia-DF, CEP 70.736-510,através de depósito bancário em data de 05.06.12, na c/c 15.563-2, Ag. 2802-9, Banco do Brasil, a quantia supra de R$ 4.400,00 (quatro mil e quatrocentos reais), referente ao pagamento do **ALUGUEL** do 1°. andar do imóvel situado na Estrada do Encanamento, 149, Parnamirim, Recife-PE - Galeria Esquina 149-, local onde funciona seu escritório, correspondente ao mês de **JUNHO do corrente ano.**

Pela quantia ora recebida, dou plena, geral e irrevogável quitação, nada tendo a reclamar em juízo ou fora dele.

Recife, 05 de junho de 2013.

Iracilda Santos Barbosa
p.p. das proprietárias do imóvel

4o. OFICIO DE NOTAS DE BRASILIA
Autentico esta copia, conforme Art. 7,V da Lei 8935/94.
BRASILIA/DF, 27 de Fevereiro de 2014
019-HELIO MENDONCA
ESCREVENTE AUTORIZADO
Selo:TJDFT20140090299245YEKV
Disponivel no site www.tjdft.jus.br
WILSON JOSE DA SILVA

\\racilda\recibos\iracilda.rcb

Bcc Agência / Nr.Doc.crédito	Conta Corrente	Favorecido / Mensagem	Valor	Nr. Autenticação
Ocorrência: Pago, pagamentos para 10/06/2013				
341 1528-0	00.000.023.542-5	LOJA MACONICA AURORA DE	21.504,46	0.BB0.085.C3D.F3D.8E6
000000000000		Crédito efetuado		
341 1528-0	00.000.023.542-5	LOJA MACONICA AURORA DE	4.933,33	2.624.951.24B.D34.821
000000000000		Crédito efetuado		
001 4037-1	00.000.006.693-1	TC GRAFICA E EDITORA LTD	280,00	6.4DF.8BF.1C0.628.EDC
000000000000		Crédito efetuado		
Total parcial		0000003	26.717,79	
Total geral		0000003	26.717,79	

TRIBUNAL SUPERIOR ELEITORAL
Fls 000179

4o. OFICIO DE NOTAS DE BRASILIA
Autentico esta copia, conforme Art. 7,V da Lei 8935/94.
BRASILIA/DF, 27 de Fevereiro de 2014

019-HELIO MENDONCA
ESCREVENTE AUTORIZADO
Selo:TJDFT20140090[illegible]347KUPV
Disponivel no site www.tjdft.jus.br
WILSON JOSE DA SILVA

EM BRANCO
4º OF. NOTAS-DF

BANCO DO BRASIL

PARTIDO SOCIALISTA BRASILEIRO

Autorização para Liberação dos créditos - Pag302

04/06/2013

Favorecido	Inscrição	Banco Agencia Conta	Valor
Pagamentos para : 10/06/2013	Remessa : 002904		
LOJA MACONICA AURORA D	00.676.148/0001-40	341 1528- 00.000.023.542-5	21.504,46
Total parcial: R$	21.504,46	quantidade: 00001	
Total geral : R$	21.504,46	quantidade: 00001	

TRIBUNAL SUPERIOR ELEITORAL
Fl. 000180
PMUSP

Solicitamos e autorizamos a liberação para processamento do arquivo gerado pelo aplicativo Pagamentos de fornecedores, salários e outros, transmitido eletronicamente contendo 00001 registro(s) no valor total de R$ 21.504,46 em favor do(s) acima relacionado(s).

Prefixo da Agência : 3604-8
Conta Corrente Debitada: 00.000.412.231-3

PARTIDO SOCIALISTA BRASILEIRO

4o. OFICIO DE NOTAS DE BRASILIA
Autentico esta copia, conforme Art. 7,V da Lei 8935/94.
BRASILIA/DF, 27 de Fevereiro de 2014
019-HELIO MENDONCA
ESCREVENTE AUTORIZADO
Selo:TJDFT20140090299399ITB
Disponivel no site www.tjdft.jus.br
WILSON JOSE DA SILVA

Fernando Carlos
Gerente de Relacionamento
3.224.989-6

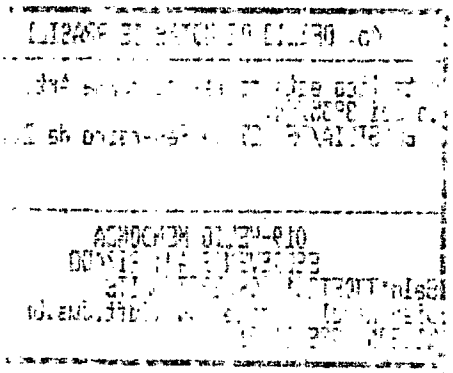

EM BRANCO
4º OF. NOTAS-DF

AUG.·. RESP.·. E BENF.·. LOJ.·. SIMB.·.
AURORA DE BRASÍLIA Nº 1.634
Jurisdicionada ao Grande Oriente do Brasil e
Federada ao Grande Oriente do Distrito Federal

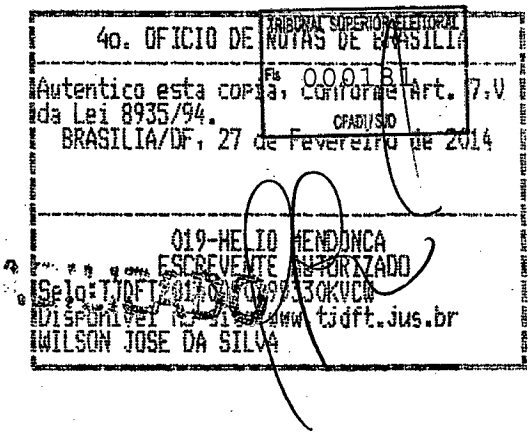

RECIBO

VALOR.....R$ 21.504,46

Recebemos do PARTIDO SOCIALISTA BRASILEIRO, a importância de R$ 21.504,46 (vinte e um mil quinhentos e quatro reais e quarenta e seis centavos), referente ao aluguel do andar superior do prédio SITO NA SCLN 304 BLOCO "A", no período 01 a 31 de maio de 2013.

Por ser verdade, firmamos o presente recibo.

Brasília - DF, 04 de junho de 2.013.

LOJA MAÇÔNICA AURORA DE BRASÍLIA

Henrique Celso Sousa Carvalho
Presidente

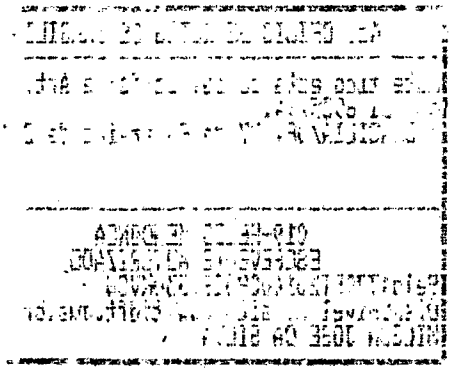

EM BRANCO
4º OF. NOTAS-DF

Bco Agência	Conta Corrente	Favorecido	Valor	Nr. Autenticação
Nr.Doc.crédito		Mensagem		

Ocorrência: Pago, pagamentos para 09/07/2013

001 2802-9	00.000.015.563-2	IRACILDA SANTOS BARBOSA	4.400,00	7.267.F87.AAE.EFC.ACC
000000000000		Crédito efetuado		
001 2802-9	00.000.015.563-2	IRACILDA SANTOS BARBOSA	1.200,00	7.851.AC7.96F.C7B.1DC
000000000000		Crédito efetuado		
Total parcial		0000002	5.600,00	
Total geral		0000002	5.600,00	

CONTABILIZADO

TRIBUNAL SUPERIOR ELEITORAL
Fls 000182
CPAD/SJD

4º OFÍCIO DE NOTAS DE BRASÍLIA
Autentico esta cópia, conforme art. 7,V da Lei 8935/94.
BRASILIA/DF, 12 de Março de 2014
Q19-HELIO MENDONCA
ESCREVENTE AUTORIZADO
Selo:TJDFT20140090344128ZEXT
Disponivel no site www.tjdft.jus.br
WILSON JOSE DA SILVA

Marlon Froz da Silva
4º Ofício de Notas de Brasília-DF
Escrevente Autorizado

EM BRANCO
4º OF. NOTAS-DF

BANCO DO BRASIL

PARTIDO SOCIALISTA BRASILEIRO

Autorização para Liberação dos créditos - Pag302

08/07/2013

Favorecido	Inscrição	Banco Agencia Conta	Valor
Pagamentos para : 08/07/2013	Remessa : 003003		
IRACILDA SANTOS BARBOS	042.594.164-72	001 2802-9 00.000.015.563-2	4.400,00
Total parcial: R$	4.400,00	quantidade: 00001	
Total geral : R$	4.400,00	quantidade: 00001	

TRIBUNAL SUPERIOR ELEITORAL
Fl. 000183
COPADI/SJD

Solicitamos e autorizamos a liberação para processamento do arquivo gerado pelo aplicativo Pagamentos de fornecedores, salários e outros, transmitido eletronicamente contendo 00001 registro(s) no valor total de R$ 4.400,00 em favor do(s) acima relacionado(s).

Prefixo da Agência : 3604-8
Conta Corrente Debitada: 00.000.412.231-3

PARTIDO SOCIALISTA BRASILEIRO

CONTABILIZADO

4o. OFICIO DE NOTAS DE BRASILIA
Autentico esta copia, conforme Art. 7,V da Lei 8935/94.
BRASILIA/DF, 12 de Marco de 2014
019-HELIO MENDONCA
ESCREVENTE AUTORIZADO
[illegible] 4124CYIP
Consulte o site www.tjdft.jus.br
WILSON JOSE DA SILVA

PROTOCOLO
24 JUL. 2013
BANCO DO BRASIL S.A.
Parlamento - (DF)

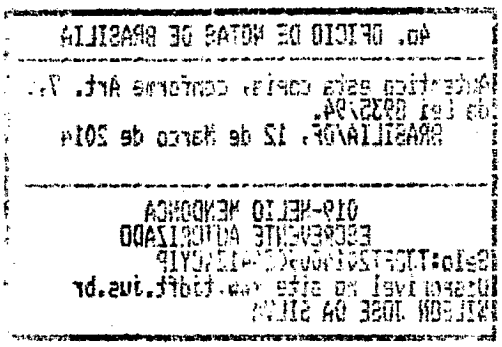

EM BRANCO
4º OF. NOTAS-DF

RECIBO DE ALUGUEL

(R$ 4.400,00)

CONTABILIZADO

TRIBUNAL SUPERIOR ELEITORAL
Fl. 000184
CPADI/SJD

Recebi do P.S.B. – Partido Social Brasileiro, com sede na SCLN 304, bloco A – sobreloja, Brasilia-DF, CEP 70.736-510,através de depósito bancário em data de 05.06.12, na c/c 15.563-2, Ag. 2802-9, Banco do Brasil, a quantia supra de R$ 4.400,00 (quatro mil e quatrocentos reais), referente ao pagamento do **ALUGUEL** do 1°. andar do imóvel situado na Estrada do Encanamento, 149, Parnamirim, Recife-PE - Galeria Esquina 149-, local onde funciona seu escritório, correspondente ao mês de **JULHO do corrente ano.**

Pela quantia ora recebida, dou plena, geral e irrevogável quitação, nada tendo a reclamar em juízo ou fora dele.

Recife, 05 de julho de 2013.

Iracilda Santos Barbosa
p.p. das proprietárias do imóvel

4o. OFICIO DE NOTAS DE BRASILIA
Autentico esta copia, conforme Art. 7,V da Lei 8935/94.
BRASILIA/DF, 12 de Marco de 2014
019 HELIO MENDONCA
ESCREVENTE AUTORIZADO
Selo:TJDFT20140090344117FYYJ
Disponivel no site www.tjdft.jus.br
WILSON JOSE DA SILVA

\iracilda\recibos\iracilda.rcb

EM BRANCO
4º OF. NOTAS-DF

Bco Agência	Conta Corrente	Favorecido	Valor	Nr. Autenticação
Nr.Doc.crédito		Mensagem		
Ocorrência: Pago, pagamentos para 10/07/2013				
341 1528-0	00.000.023.542-5	LOJA MACONICA AURORA DE	21.504,40	2.A7D.55F.174.080.476
000000000000		Crédito efetuado		
341 1528-0	00.000.023.542-5	LOJA MACONICA AURORA DE	4.755,83	E.C22.135.B01.657.154
000000000000		Crédito efetuado		
Total parcial		0000002	26.260,23	
Total geral		0000002	26.260,23	

TRIBUNAL SUPERIOR ELEITORAL
Fls 000185
CPAD/TSJD

CONTABILIZADO

1º OFÍCIO DE NOTAS DE BRASILIA
Autentico esta copia, conforme Art. 7,V da Lei 8935/94.
BRASILIA/DF, 12 de Março de 2014
019-HELIO MENDONCA
ESCREVENTE AUTORIZADO
Selo:TJDFT20140090344159DSYW
Disponivel no site www.tjdft.jus.br
WILSON JOSE DA SILVA

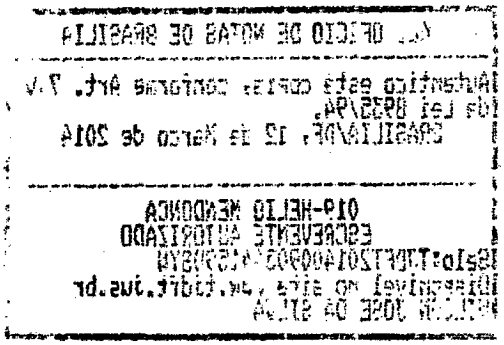

EM BRANCO
4º OF. NOTAS-DF

BANCO DO BRASIL

PARTIDO SOCIALISTA BRASILEIRO

Autorização para Liberação dos créditos - Pag302

04/07/2013

Favorecido	Inscrição	Banco Agencia Conta	Valor
Pagamentos para : 10/07/2013	Remessa : 002987		
LOJA MACONICA AURORA D	00.676.148/0001-40	341 1528- 00.000.023.542-5	21.504,40
Total parcial: R$	21.504,40	quantidade: 00001	
Total geral : R$	21.504,40	quantidade: 00001	

TRIBUNAL SUPERIOR ELEITORAL
Fl. 0001186
PROCESSADO

Solicitamos e autorizamos a liberação para processamento do arquivo gerado pelo aplicativo Pagamentos de fornecedores, salários e outros, transmitido eletronicamente contendo 00001 registro(s) no valor total de R$ 21.504,40 em favor do(s) acima relacionado(s).

Prefixo da Agência : 3604-8
Conta Corrente Debitada: 00.000.412.231-3

PARTIDO SOCIALISTA BRASILEIRO

CONTABILIZADO

PROTOCOLO
24 JUL. 2013
BANCO DO BRASIL S.A.
Parlamento - (DF)

4º OFÍCIO DE NOTAS DE BRASÍLIA
Autentico esta cópia, conforme Art. 7,V da Lei 8935/94.
BRASILIA/DF, 12 de Março de 2014
019-HELIO MENDONCA
ESCREVENTE AUTORIZADO
Selo:TJDFT20140090344152TNUP
Disponivel no site www.tjdft.jus.br
WILSON JOSE DA SILVA

Anexo nº - 13

EM BRANCO
4º OF. NOTAS-DF

4o. OFÍCIO DE NOTAS DE BRASÍLIA

Autenticação gratuita conforme Art. 7
da Lei 8935/94.
BRASÍLIA/DF, 12 de Março de 2014

OLIVEIRA MENDONÇA
ESCREVENTE AUTORIZADO
Selo:TJDFT20140000041852TVDP
Disponível no site www.tjdft.jus.br
PUBLICOU JOSÉ DA SILVA

AUG.·. RESP.·. E BENF.·. LOJ.·. SIMB.·.
AURORA DE BRASÍLIA Nº 1.634
Jurisdicionada ao Grande Oriente do Brasil e
Federada ao Grande Oriente do Distrito Federal

TRIBUNAL SUPERIOR ELEITORAL
Fl. 000187
4o. OFICIO DE NOTAS DE BRASILIA
Autentico esta copia, conforme Art. 7,V da Lei 8935/94.
BRASILIA/DF, 12 de Marco de 2014
010-HELIO MENDONCA
ESCREVENTE AUTORIZADO
Selo:TJDFT20140090344144CJYI
Disponivel no site www.tjdft.jus.br
WILSON JOSE DA SILVA

RECIBO

Recebemos do Partido Socialista Brasileiro, a importância de R$ 21.504,40(vinte e um mil quinhentos e quatro reais e quarenta centavos), referente ao aluguel do andar superior do prédio SITO NA SCLN 304 BLOCO "A", no período 01 a 30 de junho de 2013.

Por ser verdade, firmamos o presente recibo.

Brasília - DF, 02 de julho de 2013

LOJA MAÇÔNICA AURORA DE BRASÍLIA

Divino Batista Dos Santos
Secretário - Executivo

4º OF. NOTAS DE BRASILIA

Autenticado pela Lei 8935/94, conforme Art. 7º
BRASILIA/DF, 12 de Março de 2014

OLP-HELIO MENDONCA
ESCREVENTE AUTORIZADO
Selo:TJDFT20140009034AAHC7Y1
Disponível no site www.tjdft.jus.br
HELIO JOSE DA SILVA

EM BRANCO
4º OF. NOTAS-DF

Bco Agência / Nr.Doc.crédito	Conta Corrente	Favorecido / Mensagem	Valor	Nr. Autenticação
Ocorrência: Pago, pagamentos para 22/07/2013				
237 1228-9	00.000.043.362-4	MYKONOS TURISMO E PASSAG	1.304,25	D.DAC.660.27E.84F.179
000000000000		Crédito efetuado		
237 1228-9	00.000.043.362-4	MYKONOS TURISMO E PASSAG	3.014,00	B.82C.47A.FAD.D5C.3E3
000000000000		Crédito efetuado		
237 1228-9	00.000.043.362-4	MYKONOS TURISMO E PASSAG	56.787,50	7.43B.818.7AC.9BA.BD7
000000000000		Crédito efetuado		
237 1228-9	00.000.043.362-4	MYKONOS TURISMO E PASSAG	12.365,13	8.472.9C8.AFA.7D6.6A2
000000000000		Crédito efetuado		
237 1228-9	00.000.043.362-4	MYKONOS TURISMO E PASSAG	44.324,24	0.626.357.0BC.3C4.20B
000000000000		Crédito efetuado		
237 1228-9	00.000.043.362-4	MYKONOS TURISMO E PASSAG	46.799,48	F.695.ECD.8B7.9BC.F1B
000000000000		Crédito efetuado		
237 1228-9	00.000.043.362-4	MYKONOS TURISMO E PASSAG	29.163,24	7.DEB.F43.33D.902.B1A
000000000000		Crédito efetuado		
237 1228-9	00.000.043.362-4	MYKONOS TURISMO E PASSAG	35.010,18	A.AF9.FD6.5F6.7C8.AA9
000000000000		Crédito efetuado		
tal parcial		0000008	228.768,02	
tal geral		0000008	228.768,02	

TRIBUNAL SUPERIOR ELEITORAL
Fls 000188
CPAD/SJD

CONT

4o. OFICIO DE NOTAS DE BRASILIA
Autentico esta cópia, conforme Art. 7º
da Lei 8935/94.
BRASILIA/DF, 12 de Março de 2014
019-HELIO MENDONCA
ESCREVENTE AUTORIZADO
Selo:TJDFT20140090344005KBED
Disponivel no site www.tjdft.jus.br
KELVIN DE OLIVEIRA SILVA

EM BRANCO
4º OF. NOTAS - DF

BANCO DO BRASIL

PARTIDO SOCIALISTA BRASILEIRO

Autorização para Liberação dos créditos - Pag302

19/07/2013

Favorecido	Inscrição	Banco Agencia Conta	Valor
Pagamentos para : 22/07/2013	Remessa : 003035		
MYKONOS TURISMO E PASS	26.485.953/0001-80	237 1228-9 00.000.043.362-4	3.014,00
Total parcial: R$	3.014,00	quantidade: 00001	
Total geral : R$	3.014,00	quantidade: 00001	

TRIBUNAL SUPERIOR ELEITORAL
Fls 000189
CPAD/TSJD

Solicitamos e autorizamos a liberação para processamento do arquivo gerado pelo aplicativo Pagamentos de fornecedores, salários e outros, transmitido eletronicamente contendo 00001 registro(s) no valor total de R$ 3.014,00 em favor do(s) acima relacionado(s).

Prefixo da Agência : 3604-8
Conta Corrente Debitada: 00.000.412.231-3

PARTIDO SOCIALISTA BRASILEIRO

CONTABILIZADO

PROTOCOLO
06 AGO. 2013
BANCO DO BRASIL S.A.
Parlamento (DF)

4o. OFICIO DE NOTAS DE BRASILIA
Autentico esta copia, conforme Art. 7,V da Lei 8935/94.
BRASILIA/DF, 12 de Março de 2014
019-HELIO MENDONCA
ESCREVENTE AUTORIZADO
Selo:TJDFT20140090344028GGG
Disponivel no site www.tjdft.jus.br
KELVIN DE OLIVEIRA SILVA

EM BRANCO
4º OF. NOTAS - DF

MYKONOS
TURISMO E PASSAGENS LTDA

SCLS 215 BLOCO A SOBRELOJA 19
ASA SUL – BRASÍLIA DF
CEP. 70294-510
FONE. (61) 3346.4333
FAX. (61) 3346.5647

CNPJ. 26.485.953/0001-80
Snea. 5540
ISS. 07316518/001-90
IATA. 57013600

Emissão : 11/07/2013

Fatura nº 526 T **Valor :** 3.014,00 **Vencimento :** 19/07/2013

TRIBUNAL DE CONTAS DA UNIÃO
Fls 000190
CPAD/SAD

Cliente : PARTIDO SOCIALISTA BRASILEIRO - DIR. NACIONAL
Endereço : SCLN 304 BL A ENTR 63 SOBRELOJA ASA NORTE BRASILIA DF
CEP : 70736510

Fone : 61 33276405 61 3328 9360

CONTABILIZADO

Valor por extenso:
TRÊS MIL E QUATORZE REAIS

DESCRIÇÃO DOS SERVIÇOS

Dt Vda	Pax	Serviço	Fornecedor	Valor
09/07/2013	PARTIDO SOCIALISTA BRASILEIRO	LOCAÇÃO DE SALAS E DIVERSOS FISN ATENNDER REUNIÃO EM RECIFE Check In: 02/07/2013 Check Out: 03/07/2013	KINO EMPREENDIMEN	3.014,00

CONTABILIZADO

Total 3.014,00

Recebemos
Em 22/07/13
Mykonos Turismo

4o. OFÍCIO DE NOTAS DE BRASILIA
Autentico esta copia, conforme Art. 7,V da Lei 8935/94.
BRASILIA/DF, 12 de Março de 2014
09-HELIO MENDONCA
ESCREVENTE AUTORIZADO
Selo:TJDFT20140090343986HRNE
Disponivel no site www.tjdft.jus.br
KELVIN DE OLIVEIRA SILVA

Reconheço(emos) a exatidão desta FATURA de PRESTAÇÃO DE SERVIÇOS, na importância e vencimento acima indicados.

Brasília, 11/07/2013

Assinatura e Carimbo do Recebedor

*** DEPÓSITO, BANCO BRADESCO** **AGÊNCIA: 1228-9** **CONTA: 43362-4**

EM BRANCO
1º OF. NOTAS - DF

BHG

Kino Empreendimento Hoteleiro Ltda
Golden Tulip Recife Palace
Av. Boa Viagem, 4070 - Boa Viagem
51021000 - Recife
Brasil
Tel. +55 81 3201-8200 / Fax. +55 81 3201-8200
CNPJ:10.411.602/0002-76
INSCR.ESTADUAL: Insento | INSC.MUNICIPAL: 4197208

RECIBO PROVISÓRIO DE SERVIÇOS - RPS

TRIBUNAL SUPERIOR ELEITORAL
Fls 000191
CPAD/SJD

Nome: MYKONOS TURISMO E PASSAGENS LTDA ME

Endereço: SCLS 215 BLOCO A N 19
BR- 70294510 Brasilia

Num. Doc.: 147.845/1
Uh:
Reserva:
Ad/Cr1/Cr2:
Funcionário: PERPGB
Emissão: 03/07/2013
CNPJ / CPF: 26485953000180

Chegada: Saida:

Hóspede:

Data	Descrição	Valor	Saldo
02.07.2013	DIVERSOS GARÇOM EXCLUSIVO	90,00	90,00
02.07.2013	LOCACAO DE SALAS	1.420,00	1.510,00
03.07.2013	EVENTOS #11386	1.504,10	3.014,10
03.07.2013	A FATURAR	-3.014,10	0,00
	Impostos	0,00	0,00
		Total:	0,00

4o. OFICIO DE NOTAS DE BRASILIA
Autentico esta copia, conforme Art. 7,V da Lei 8935/94.
BRASILIA/DF, 12 de Março de 2014
CJ9-HELIO MENDONCA
ESCREVENTE AUTORIZADO
Selo:TJDFT20140090343972IRNW
Disponivel no site www.tjdft.jus.br
KELVIN DE OLIVEIRA SILVA

TOTAL DE SERVICOS	1.510,00
A & B	1.504,10
ISS	0,00
TOTAL DA NOTA	3.014,10

EM BRANCO
4º OF. NOTAS - DF

Bco Agência / Nr.Doc.crédito	Conta Corrente	Favorecido / Mensagem	Valor	Nr. Autenticação
Ocorrência: Pago, pagamentos para 05/08/2013				
001 2802-9	00.000.015.563-2	IRACILDA SANTOS BARBOSA	1.200,00	E.D09.826.817.F44.633
000000000000		Crédito efetuado		
001 2802-9	00.000.015.563-2	IRACILDA SANTOS BARBOSA	4.400,00	5.E2E.53A.5AD.F49.1CC
000000000000		Crédito efetuado		
341 4298-	00.000.000.533-3	TOP LINE ADMINISTRACAO E	3.909,73	3.8F5.312.C26.CA8.52B
000000000000		Crédito efetuado		
341 4298-	00.000.000.533-3	TOP LINE ADMINISTRACAO E	3.427,64	B.8FD.310.D44.7F6.0FD
000000000000		Crédito efetuado		
Total parcial		0000004	12.937,37	
Total geral		0000004	12.937,37	

TRIBUNAL SUPERIOR ELEITORAL
Fls 000192
CPAD/SJD

4o. OFICIO DE NOTAS DE BRASILIA
Autentico esta copia, conforme Art. 7,V da Lei 8935/94.
BRASILIA/DF, 19 de Marco de 2014
019-HELIO MENDONCA
ESCREVENTE AUTORIZADO
Selo:TJDFT20140090376220VDRD
Disponivel no site www.tjdft.jus.br
WILSON JOSE DA SILVA

CONTABILIZADO

Alisson Jacinto de Moura
4º Ofício de Notas do DF
Escrevente Autorizado

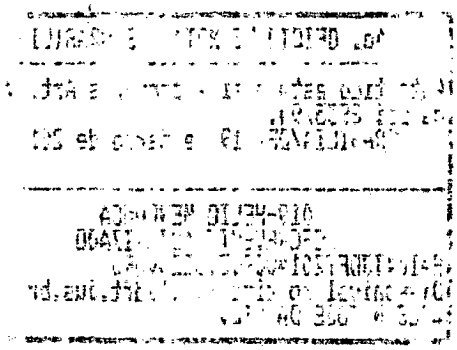

EM BRANCO

BANCO DO BRASIL

PARTIDO SOCIALISTA BRASILEIRO

Autorização para Liberação dos créditos - Pag302

29/07/2013

Favorecido	Inscrição	Banco Agencia Conta	Valor
Pagamentos para : 05/08/2013	Remessa : 003064		
IRACILDA SANTOS BARBOS	042.594.164-72	001 2802-9 00.000.015.563-2	4.400,00
Total parcial: R$	4.400,00	quantidade: 00001	
Total geral : R$	4.400,00	quantidade: 00001	

TRIBUNAL SUPERIOR ELEITORAL
CPAD/TSJD

Solicitamos e autorizamos a liberação para processamento do arquivo gerado pelo aplicativo Pagamentos de fornecedores, salários e outros, transmitido eletronicamente contendo 00001 registro(s) no valor total de R$ 4.400,00 em favor do(s) acima relacionado(s).

CONFERIDO

Prefixo da Agência : 3604-8

Conta Corrente Debitada: 00.000.412.231-3

PARTIDO SOCIALISTA BRASILEIRO

1º OFÍCIO DE NOTAS DE BRASILIA
Autentico esta cópia, conforme Art. 7,V da Lei 8935/94.
BRASILIA/DF, 19 de Março de 2014
019-HELIO MENDONCA
ESCREVENTE AUTORIZADO
Selo:TJDFT20140090076210YKXK
Disponivel no site www.tjdft.jus.br
WILSON JOSE DA SILVA

Alisson Jacinto de Moura
Ofício de Notas do DF
Escrevente Autorizado

PROTOCOLO
28 AGO. 2013
BANCO DO BRASIL S.A.
Parlamento - (DF)

EM BRANCO

RECIBO DE ALUGUEL

(R$ 4.400,00)

TRIBUNAL SUPERIOR ELEITORAL
Fls 000194
CPAD/SJD

CONTABIL

Recebi do P.S.B. – Partido Social Brasileiro, com sede na SCLN 304, bloco A – sobreloja, Brasilia-DF, CEP 70.736-510,através de depósito bancário em data de 05.06.12, na c/c 15.563-2, Ag. 2802-9, Banco do Brasil, a quantia supra de R$ 4.400,00 (quatro mil e quatrocentos reais), referente ao pagamento do **ALUGUEL** do 1°. andar do imóvel situado na Estrada do Encanamento, 149, Parnamirim, Recife-PE - Galeria Esquina 149-, local onde funciona seu escritório, correspondente ao mês de **AGOSTO do corrente ano.**

Pela quantia ora recebida, dou plena, geral e irrevogável quitação, nada tendo a reclamar em juízo ou fora dele.

Recife, 05 de agosto de 2013.

Iracilda Santos Barbosa
p.p. das proprietárias do imóvel

4o. OFICIO DE NOTAS DE BRASILIA
Autentico esta cópia, conforme Art. 7,V da Lei 8935/94.
BRASILIA/DF, 19 de Marco de 2014
019-HELIO MENDONCA
ESCREVENTE AUTORIZADO
Selo:TJDFT20140090376202UEEQ
Disponivel no site www.tjdft.jus.br
WILSON JOSE DA SILVA

Alisson Jacinto de Moura
4º Ofício de Notas do DF
Escrevente Autorizado

EM BRANCO

BANCO DO BRASIL

Retorno de PROCESSAMENTO número: 5028 - Pag402

PARTIDO SOCIALISTA BRASILEIRO
13/08/2013

Bco Agência	Conta Corrente	Favorecido	Valor	Nr. Autenticação
Nr.Doc.crédito		Mensagem		
Ocorrência: Pago, pagamentos para 12/08/2013				
341 1528- 000000000000	00.000.023.542-5	LOJA MACONICA AURORA DE Crédito efetuado	4.584,34	9.866.960.460.6C9.CB5
341 1528- 000000000000	00.000.023.542-5	LOJA MACONICA AURORA DE Crédito efetuado	21.504,40	5.B5E.AF1.C01.0B5.1DF
001 4325-7 000000000000	00.000.010.033-1	SABOY COMUNICACAO LTDA. Crédito efetuado	151.222,70	F.222.E5F.1E8.14E.0D4
Total parcial		0000003	177.311,44	
Total geral		0000003	177.311,44	

TRIBUNAL SUPERIOR ELEITORAL
Fls 000195
CPAD/TSJD

4o. OFICIO DE NOTAS DE BRASILIA
Autentico esta copia, conforme Art. 7,V da Lei 8935/94
BRASILIA/DF, 19 de Marco de 2014
019-HELIO MENDONCA
ESCREVENTE AUTORIZADO
Selo:TJDFT20140090376430YRPU
Disponivel no site www.tjdft.jus.br
WILSON JOSE DA SILVA

CONFERE COM O ORIGINAL

Alisson Jacinto de Moura
4º Ofício de Notas do DF
Escrevente Autorizado

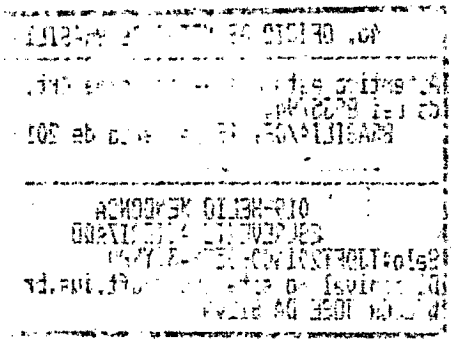

EM BRANCO

Favorecido	Inscrição	Banco Agencia Conta	Valor
Pagamentos para : 12/08/2013	Remessa : 003093		
LOJA MACONICA AURORA D	00.676.148/0001-40	341 1528- 00.000.023.542-5	21.504,40
Total parcial: R$	21.504,40	quantidade: 00001	
Total geral : R$	21.504,40	quantidade: 00001	

Solicitamos e autorizamos a liberação para processamento do arquivo gerado pelo aplicativo Pagamentos de fornecedores, salários e outros, transmitido eletronicamente contendo 00001 registro(s) no valor total de R$ 21.504,40 em favor do(s) acima relacionado(s).

Prefixo da Agência : 3604-8
Conta Corrente Debitada: 00.000.412.231-3

PARTIDO SOCIALISTA BRASILEIRO

CONTABILIDADE

TRIBUNAL SUPERIOR ELEITORAL
Fls 000196
CPAD/SJD

4º OFÍCIO DE NOTAS DE BRASILIA
Autentico esta cópia, conforme Art. 7,V da Lei 8935/94
BRASILIA/DF, 19 de Março de 2014
019-HELIO MENDONCA
ESCREVENTE AUTORIZADO
Selo:TJDFT20140376423JNUM
Disponível no site www.tjdft.jus.br
WILSON JOSE DA SILVA

Alisson Jacinto de Moura
4º Ofício de Notas do DF
Escrevente Autorizado

PROTOCOLO
28 AGO. 2013
BANCO DO BRASIL S.A.
Parlamento - (DF)

EM BRANCO

AUG.·. RESP.·. E BENF.·. LOJ.·. SIMB.·.
AURORA DE BRASÍLIA Nº 1.634
Jurisdicionada ao Grande Oriente do Brasil e
Federada ao Grande Oriente do Distrito Federal

TRIBUNAL SUPERIOR ELEITORAL
Nº 000197
CPADL/SJO

4o. OFICIO DE NOTAS DE BRASILIA
Autentico esta copia conforme Art. 7,V
da Lei 8935/94.
BRASILIA/DF, 19 de Marco de 2014

019-HELIO MENDONCA
ESCREVENTE AUTORIZADO
Selo:TJDFT[illegible]6416HPEW
Disponivel no [illegible] www.tjdft.jus.br
WILSON JOSE DA SILVA

CONTABILIZADO

Alisson Jacinto de Moura
4º Ofício de Notas do DF
Escrevente Autorizado

RECIBO

Recebemos do Partido Socialista Brasileiro, a importância de R$ 21.504,40 (Vinte e um mil quinhentos e quatro reais e quarenta centavos), referente ao aluguel do andar superior do prédio SITO NA SCLN 304 BLOCO "A", no período 01 a 31 de agosto de 2013.

Por ser verdade, firmamos o presente recibo.

Brasília - DF, 02 de Agosto de 2013

LOJA MAÇÔNICA AURORA DE BRASÍLIA

Divino Batista Dos Santos
Secretário - Executivo

EM BRANCO

Bco Agência	Conta Corrente	Favorecido	Valor	Nr. Autenticação
Nr.Doc.crédito		Mensagem		
Ocorrência: Pago, pagamentos para 05/09/2013				
001 2802-9	00.000.015.563-2	IRACILDA SANTOS BARBOSA	4.400,00	2.D34.511.1CD.7AE.2B2
000000000000		Crédito efetuado		
001 2802-9	00.000.015.563-2	IRACILDA SANTOS BARBOSA	1.200,00	F.D3C.024.090.4D8.E23
000000000000		Crédito efetuado		
Total parcial		0000002	5.600,00	
Total geral		0000002	5.600,00	

TRIBUNAL SUPERIOR ELEITORAL
Fls 000198
PROCESSO CAUTELAR

4o. OFICIO DE NOTAS DE BRASILIA

Autentico esta copia, conforme Art. 7,V da Lei 8935/94.
BRASILIA/DF, 28 de Marco de 2014

019-HELIO MENDONCA
ESCREVENTE AUTORIZADO
Selo:TJDFT20140090425509FOOQ
Disponivel no site www.tjdft.jus.br
WILSON JOSE DA SILVA

Marlon Froz da Silva
4º Ofício de Notas de Brasília-DF
Escrevente Autorizado

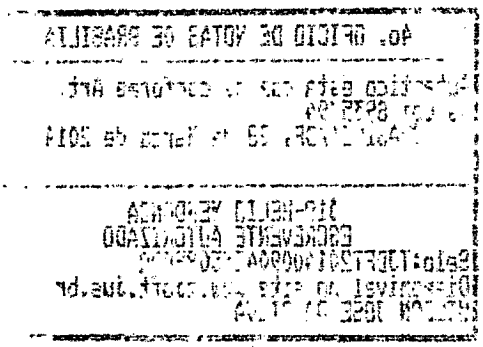

EM BRANCO

BANCO DO BRASIL

PARTIDO SOCIALISTA BRASILEIRO

Autorização para Liberação dos créditos - Pag302

27/08/2013

Favorecido	Inscrição	Banco Agencia Conta	Valor
Pagamentos para : 05/09/2013	Remessa : 003129		
IRACILDA SANTOS BARBOS	042.594.164-72	001 2802-9 00.000.015.563-2	4.400,00
Total parcial: R$	4.400,00	quantidade: 00001	
Total geral : R$	4.400,00	quantidade: 00001	

TRIBUNAL SUPERIOR ELEITORAL
CREDITADO

Solicitamos e autorizamos a liberação para processamento do arquivo gerado pelo aplicativo Pagamentos de fornecedores, salários e outros, transmitido eletronicamente contendo 00001 registro(s) no valor total de R$ 4.400,00 em favor do(s) acima relacionado(s).

Prefixo da Agência : 3604-8
Conta Corrente Debitada: 00.000.412.231-3

PARTIDO SOCIALISTA BRASILEIRO

Cert. 45 - OFICIO DE NOTAS DE BRASILIA
Autentico esta cópia, conforme Art. 7,V da Lei 8935/94.
BRASILIA/DF, 28 de Março de 2014
019-HELIO MENDONCA
ESCREVENTE AUTORIZADO
Selo:TJDFT20140090425503DMCL
Disponivel no site www.tjdft.jus.br
WILSON JOSE DA SILVA

Fernando Cardoso
Gerente de Relacionamento
3.224.989-6

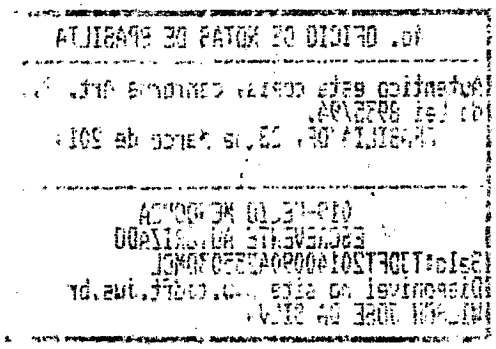


EM BRANCO
4º OF. NOTAS-DF

RECIBO DE ALUGUEL

(R$ 4.400,00)

TRIBUNAL SUPERIOR ELEITORAL
Fls 000200
CPAD/TSJD

Recebi do P.S.B. – Partido Social Brasileiro, com sede na SCLN 304, bloco A – sobreloja, Brasilia-DF, CEP 70.736-510,através de depósito bancário em data de 05.06.12, na c/c 15.563-2, Ag. 2802-9, Banco do Brasil, a quantia supra de R$ 4.400,00 (quatro mil e quatrocentos reais), referente ao pagamento do **ALUGUEL** do 1°. andar do imóvel situado na Estrada do Encanamento, 149, Parnamirim, Recife-PE - Galeria Esquina 149-, local onde funciona seu escritório, correspondente ao mês de **SETEMBRO do corrente ano.**

Pela quantia ora recebida, dou plena, geral e irrevogável quitação, nada tendo a reclamar em juízo ou fora dele.

Recife, 05 de setembro de 2013.

Iracilda Santos Barbosa
p.p. das proprietárias do imóvel

4o. OFICIO DE NOTAS DE BRASILIA
Autentico esta cópia, conforme Art. 7,V da Lei 8935/94.
BRASILIA/DF, 28 de Marco de 2014
019-HELIO MENDONCA
ESCREVENTE AUTORIZADO
Selo:TJDFT20140090425494ZQNI
Disponivel no site www.tjdft.jus.br
WILSON JOSE DA SILVA

EM BRANCO

4º OF. NOTAS DE

BANCO DO BRASIL

PARTIDO SOCIALISTA BRASILEIRO

Retorno de PROCESSAMENTO número: 5128 - Pag402

12/09/2013

Bco Agência	Conta Corrente	Favorecido	Valor	Nr. Autenticação
Nr.Doc.crédito		Mensagem		

Ocorrência: Pago, pagamentos para 10/09/2013

341 1528- 000000000000	00.000.023.542-5	LOJA MACONICA AURORA DE Crédito efetuado	21.504,40	C.E9A.F9A.6F5.91C.344
341 1528- 000000000000	00.000.023.542-5	LOJA MACONICA AURORA DE Crédito efetuado	4.891,80	F.F45.30B.D34.D31.936
Total parcial		0000002	26.396,20	
Total geral		0000002	26.396,20	

CONTABILIZADO

TRIBUNAL SUPERIOR ELEITORAL
Fls 000201
CPAD/SJD

4o OFICIO DE NOTAS DE BRASILIA

Autentico esta cópia, conforme Art. 7,V da Lei 8935/94.
BRASILIA/DF, 28 de Marco de 2014

010-HELIO MENDONCA
ESCREVENTE AUTORIZADO
Selo:TJDFT20140090425381MTBE
Disponivel no site www.tjdft.jus.br
WENDER MENDONCA DE AZEVEDO

Marlon Frederico Brasil
4º Ofício de Notas de Brasília
Escrevente Autorizado

EM BRANCO

BANCO DO BRASIL

PARTIDO SOCIALISTA BRASILEIRO

Autorização para Liberação dos créditos - Pag302

05/09/2013

Favorecido	Inscrição	Banco Agencia Conta	Valor
Pagamentos para : 10/09/2013	Remessa : 003151		
LOJA MACONICA AURORA D	00.676.148/0001-40	341 1528- 00.000.023.542-5	21.504,40
Total parcial: R$	21.504,40	quantidade: 00001	
Total geral : R$	21.504,40	quantidade: 00001	

TRIBUNAL SUPERIOR ELEITORAL
Fls 000202

Solicitamos e autorizamos a liberação para processamento do arquivo gerado pelo aplicativo Pagamentos de fornecedores, salários e outros, transmitido eletronicamente contendo 00001 registro(s) no valor total de R$ 21.504,40 em favor do(s) acima relacionado(s).

Prefixo da Agência : 3604-8
Conta Corrente Debitada: 00.000.412.231-3

CONFERIDO

PARTIDO SOCIALISTA BRASILEIRO

4o. OFICIO DE NOTAS DE BRASILIA
Autentico esta copia, conforme Art. 7,V da Lei 8935/94.
BRASILIA/DF, 28 de Marco de 2014
JULIO MENDONCA
ESCREVENTE AUTORIZADO
Selo:TJDFT20140090425372AGRT
Disponivel no site www.tjdft.jus.br
WENDER MENDONCA DE AZEVEDO

Fernando Cardoso
Gerente de Relacionamento
3.224.989-6

EM BRANCO

AUG.·. RESP.·. E BENF.·. LOJ.·. SIMB.·.
AURORA DE BRASÍLIA Nº 1.634
Jurisdicionada ao Grande Oriente do Brasil e
Federada ao Grande Oriente do Distrito Federal

TRIBUNAL SUPERIOR ELEITORAL
Fls 000203
CPAD/SJD

CONTABILIZADO

RECIBO

Recebemos do Partido Socialista Brasileiro, a importância de R$ 21.504,40 (Vinte e um mil quinhentos e quatro reais e quarenta centavos), referente ao aluguel do andar superior do prédio SITO NA SCLN 304 BLOCO "A", no período 01 a 31 de Agosto de 2013.

Por ser verdade, firmamos o presente recibo.

Brasília - DF, 11 de Setembro de 2013

LOJA MAÇÔNICA AURORA DE BRASÍLIA

Divino Batista Dos Santos
Secretário - Executivo

4o. OFICIO DE NOTAS DE BRASILIA
Autentico esta copia, conforme Art. 7,V da Lei 8935/94.
BRASILIA/DF, 28 de Marco de 2014
01-HELIO MENDONCA
ESCREVENTE AUTORIZADO
Selo:TJDFT20140090425366WYOB
Disponivel no site www.tjdft.jus.br
WENDER MENDONCA DE AZEVEDO

EM BRANCO

Bco Agência	Conta Corrente	Favorecido	Valor	Nr. Autenticação
Nr.Doc.crédito		Mensagem		

Ocorrência: Pago, pagamentos para 30/09/2013

001 3234-4	00.000.007.634-1	EMPRESA DE TURISMO DE PE	2.619,52	6.B29.358.FAB.F03.304
000000000000		Crédito efetuado		
001 3234-4	00.000.007.635-X	EMPRESA DE TURISMO DE PE	1.309,76	B.317.928.ECC.011.4AD
000000000000		Crédito efetuado		
001 3604-8	00.000.017.703-2	FUNDACAO JOAO MANGABEIRA	328.618,40	6.57B.363.C3B.AF1.F22
000000000000		Atualize a tabela para tipo de ocorrência de pagamentos		
Total parcial		0000003	332.547,68	
Total geral		0000003	332.547,68	

4o. OFICIO DE NOTAS DE BRASILIA
Autentico esta cópia Art. 7º V da Lei 8935/94.
BRASILIA/DF, 28 de MARÇO de 2014
019-HELIO MENDONCA
ESCREVENTE AUTORIZADO
Selo:TJDFT20140090426053HGQD
Disponivel no site www.tjdft.jus.br
WILSON JOSE DA SILVA

Marlon Froz da Silva
4º Ofício de Notas de Brasília/DF
Escrevente Autorizado

EM BRANCO

BANCO DO BRASIL

Autorização para Liberação dos créditos - Pag302

PARTIDO SOCIALISTA BRASILEIRO

30/09/2013

Favorecido	Inscrição	Banco Agencia Conta	Valor
Pagamentos para : 30/09/2013	**Remessa : 003197**		
EMPRESA DE TURISMO DE	10.931.533/0001-40	001 3234-4 00.000.007.634-1	2.619,52
Total parcial: R$	**2.619,52**	**quantidade: 00001**	
Total geral : R$	**2.619,52**	**quantidade: 00001**	

TRIBUNAL SUPERIOR ELEITORAL
Fls 000205
DIVERSOS

Solicitamos e autorizamos a liberação para processamento do arquivo gerado pelo aplicativo Pagamentos de fornecedores, salários e outros, transmitido eletronicamente contendo 00001 registro(s) no valor total de R$ 2.619,52 em favor do(s) acima relacionado(s).

Prefixo da Agência : 3604-8
Conta Corrente Debitada: 00.000.412.231-3

PARTIDO SOCIALISTA BRASILEIRO

4o. OFICIO DE NOTAS DE BRASILIA
Autentico esta cópia, conforme Art. 7,V da Lei 8935/94.
BRASILIA/DF, 28 de Marco de 2014
019-HELIO MENDONCA
ESCREVENTE AUTORIZADO
Selo:TJDFT20140090426047WQZN
Disponivel no site www.tjdft.jus.br
WILSON JOSE DA SILVA

Fernando Cardoso
Gerente de Relacionamento
3.224.989-6

EM BRANCO
4º OF. NOTAS-DF

PREFEITURA MUNICIPAL DE OLINDA
SECRETARIA DA FAZENDA E DA ADMINISTRAÇÃO
NOTA FISCAL DE SERVIÇOS ELETRÔNICA - NFS-e

Nº da Nota	Nº da Substituída
000001108	
Data e Hora de Emissão	**Competência**
01/10/2013 às 18:06:18	OUT/2013
Código de Validação	**Data Prestação de Serv.**
TGCH86672	01/10/2013

PRESTADOR DE SERVIÇOS

CNPJ: 10.931.533/0001-40 **Inscrição Municipal:** 032.797-2

Razão Social: EMPRESA DE TURISMO DE PERNAMBUCO S/A

Endereço: AVN PROF ANDRADE BEZERRA, S/N, 00000-000, SALGADINHO

Município: OLINDA **UF:** PERNAMBUCO

Telefone: (81)34278000 **E-mail:** gefin@empetur.com.br

TRIBUNAL SUPERIOR ELEITORAL
Fls 000206
CPAD/STD

TOMADOR DE SERVIÇOS

Nome/Razão PARTIDO SOCIALISTA BRASILEIRO *** PSB**

CPF/CNPJ: 01.421.697/0001-37 **Inscrição Municipal:**

Endereço: ST.SHC/NORTE COMERCIO LOCAL QD 304 - Bloco A - SALA - 101, QD. 304, 70736-510,

Município: BRASÍLIA **UF:** DISTRITO FEDERAL

Telefone: 8131828018 **E-mail:**

SERVIÇOS

5.03 - EXPLORAÇÃO DE SALÕES DE FESTAS CENTRO DE CONVENÇÕES, ESCRITÓRIOS VIRTUAIS, STANDS, QUADRAS ESPORTIVAS, ESTÁDIOS, GINÁSIOS, AUDITÓRIOS, CASAS DE ESPETÁCULOS, PARQUES DE DIVERSÕES, CANCHAS E CONGÊNERES PARA REALIZAÇÃO DE EVENTOS OU NEGÓCIOS DE QUALQUER NATUREZA

CANCELADO

DESCRIÇÃO

VALOR REF. DA " PARCELA UNICA " DA LOCAÇÃO DE " ÁREAS"
DURANTE A REALIZAÇÃO DO EVENTO: " FILIAÇÃO PARTIDÁRIA
MULHER TOME PARTIDO " NO DIA, 30/09/2013, CONF.GECOM.
Nº 475/13, AUDITÓRIO TABOCAS **

VALOR TOTAL DA NFS-e R$: 2.619,52

Deduções (R$)	Base Cálculo (R$)	Alíquota (%)	Valor do ISS (R$)	Outras Retenções (R$)
0,00	2.619,52	2,00	52,39	0,00
ISS (R$)	**IRPJ (R$)**	**CSLL (R$)**	**COFINS (R$)**	**PIS/PASEP (R$)**
0.00	0,00	0.00	0,00	0,00

OUTRAS INFORMAÇÕES

4o. OFICIO DE NOTAS DE BRASILIA
Autentico esta copia, conforme Art. 7,V da Lei 8935/94.
BRASILIA/DF, 18 de Março de 2014
019-HELIO MENDONCA
ESCREVENTE AUTORIZADO
Selo:TJDFT20140090426041XBIF
Disponivel no site www.tjdft.jus.br
WILSON JOSE DA SILVA

EM BRANCO
4º OF. NOTAS-DF

BANCO DO BRASIL

PARTIDO SOCIALISTA BRASILEIRO

Retorno de PROCESSAMENTO número: 5253 - Pag402

09/10/2013

Bco Agência Nr.Doc.crédito	Conta Corrente	Favorecido Mensagem	Valor	Nr. Autenticação
Ocorrência: Pago, pagamentos para 04/10/2013				
237 2579- 000000000000	00.000.028.558-7	ASSOCIACAO DOS CONDOMINO Crédito efetuado	2.000,00	C.2B8.D1D.F14.F9F.3A7
341 8561- 000000000000	00.000.009.600-2	GENEBRA RESTAURANTE LTDA Crédito efetuado	985,60	3.4E7.677.92A.42D.94B
341 0309- 000000000000	00.000.019.962-8	LEMA PROMOCOES E EVENTOS Crédito efetuado	700,00	4.E6B.90F.9B4.1D2.C30
Total parcial		0000003	3.685,60	
Total geral		0000003	3.685,60	

TRIBUNAL SUPERIOR ELEITORAL
FL. 000207

4o. OFICIO DE NOTAS DE BRASILIA
CERTIFICO

Autentico esta copia, conforme Art. 7,V da Lei 8935/94.
BRASILIA/DF, 14 de Abril de 2014

019-HELIO MENDONCA
ESCREVENTE AUTORIZADO
Selo:TJDFT20140090301980RCXU
Disponivel no site www.tjdft.jus.br
WILSON JOSE DA SILVA

CONTAR...

Marlon Flor da Silva
4º Ofício de Notas de Brasília
Escrevente Autorizado

EM BRANCO
4º OF. NOTAS-DF

BANCO DO BRASIL

Autorização para Liberação dos créditos - Pag302

PARTIDO SOCIALISTA BRASILEIRO

02/10/2013

Favorecido	Inscrição	Banco Agencia Conta	Valor
Pagamentos para : 04/10/2013	Remessa : 003220		
ASSOCIACAO DOS CONDOMI	40.232.548/0001-81	237 2579- 00.000.028.558-7	2.000,00
Total parcial: R$	2.000,00	quantidade: 00001	
Total geral : R$	2.000,00	quantidade: 00001	

Solicitamos e autorizamos a liberação para processamento do arquivo gerado pelo aplicativo Pagamentos de fornecedores, salários e outros, transmitido eletronicamente contendo 00001 registro(s) no valor total de R$ 2.000,00 em favor do(s) acima relacionado(s).

TRIBUNAL SUPERIOR ELEITORAL
000208
OFADI/SJO

Prefixo da Agência : 3604-8
Conta Corrente Debitada: 00.000.412.231-3

PARTIDO SOCIALISTA BRASILEIRO

CONTABILIZADO

4o. OFICIO DE NOTAS DE BRASILIA
Autentico esta copia, conforme Art. 7,V da Lei 8935/94.
BRASILIA/DF, 14 de Abril de 2014
019-HELIO MENDONCA
ESCREVENTE AUTORIZADO
Selo:TJDFT20140090501969WWWW
Disponivel no site www.tjdft.jus.br
WILSON JOSE DA SILVA

Fernando Cardoso
Gerente de Relacionamento
3.224.989-6

EM BRANCO

4o. OFICIO DE VOTAS DE BRASILIA
Autentico este cert.a, conforme Art. 7.o
da Lei 8935/94.
BRASILIA/DF, 14 de Abril de 2014
OLP-HELIO MENDONCA
ESCREVENTE AUTORIZADO
Selo:TJDFT20140090301PGWNN
Disponivel no site www.bioft.jus.br
HELISON JOSE DA SILVA

ASSOCIAÇÃO DOS CONDÔMINIOS
DO ED DA AV RIO BRANCO, 01
CNPJ:40.232.548/0001-81

centro de convenções

TRIBUNAL SUPERIOR ELEITORAL
Fls 000209
CPAD/TSJD

RECIBO

CONTABILIZADO

R$ 2.000,00

Recebemos do Partido Socialista Brasileiro a importância de R$ 2.000,00 (Dois Mil Reais), através de depósito identificado na conta da Associação, em 04/10/2013, referente à locação da sala Maua, durante evento realizado no dia 03/10/2013, conforme proposta PR0620-13. Este recibo somente terá validade após a comprovação do depósito.

4o. OFICIO DE NOTAS DE BRASILIA
Autentico esta cópia, conforme Art. 7,V da Lei 8935/94.
BRASILIA/DF, 14 de Abril de 2014
019>HELIO MENDONCA
ESCREVENTE AUTORIZADO
Selo:TJDFT20140090501960ANDL
Disponivel no site www.tjdft.jus.br
WILSON JOSE DA SILVA

Rio de Janeiro, 03 de outubro de 2013.

ASSOCIAÇÃO DOS CONDÔMINOS DO EDIFÍCIO DA AV. RIO BRANCO, 01.

HENRIQUE RODRIGUES
COORDENADOR ADM/ FINANCEIRO

ASSOCIAÇÃO DOS CONDÔMINOS DO EDIFÍCIO DA AV. RIO BRANCO, 01

PAULO BASILIO
ASSISTENTE ADM/ FINANCEIRO

4o. OFICIO DE NOTAS DE BRASILIA
Autentico este copia, conforme Art. 7.º
da Lei 8935/94.
BRASILIA/DF, 1º de Abril de 2014
OLY-SELLO MENDONCA
ESCREVENTE AUTORIZADO
Selo:TJDFT2014[illegible]
Disponivel no site www.tjdft.jus.br
NILSON JOSE DA SILVA

EM BRANCO
4º OF. NOTAS-DF

Bco Agência	Conta Corrente	Favorecido	Valor	Nr. Autenticação
Nr.Doc.crédito		Mensagem		
Ocorrência: Pago, pagamentos para 10/10/2013				
341 1528-	00.000.023.542-5	LOJA MACONICA AURORA DE	21.504,40	7.9A7.27C.DA6.967.33D
000000000000		Crédito efetuado		
341 1528-	00.000.023.542-5	LOJA MACONICA AURORA DE	5.482,94	8.EC8.3DE.7E4.9DC.F6B
000000000000		Crédito efetuado		
237 1228-9	00.000.043.362-4	MYKONOS TURISMO E PASSAG	4.602,46	A.22C.D83.F82.4B1.59D
000000000000		Crédito efetuado		
237 1228-9	00.000.043.362-4	MYKONOS TURISMO E PASSAG	434,50	8.632.86E.BCD.E2C.628
000000000000		Crédito efetuado		
001 0036-1	00.000.074.062-4	PSB DE MOSSORO	23.340,00	B.DD2.34B.125.AC1.43E
000000000000		Crédito efetuado		
Total parcial		0000005	55.364,30	
Total geral		0000005	55.364,30	

TRIBUNAL SUPERIOR ELEITORAL
Fls 000210
CFAD/SJD

4o. OFICIO DE NOTAS DE BRASILIA
Autentico esta cópia, conforme Art. 7,V da Lei 8935/94.
BRASILIA/DF, 14 de Abril de 2014
019-RELIO MENDONCA
ESCREVENTE AUTORIZADO
Selo:TJDFT20140090502323MTLZ
Disponivel no site www.tjdft.jus.br
WILSON JOSE DA SILVA

CONTABILIZADO

Marlon Froz de Sena
4º Ofício de Notas de Brasília-DF
Escrevente Autorizado

EM BRANCO
4º OF. NOTAS-DF

BANCO DO BRASIL

PARTIDO SOCIALISTA BRASILEIRO

Autorização para Liberação dos créditos - Pag302

09/10/2013

Favorecido	Inscrição	Banco Agencia Conta	Valor
Pagamentos para : 10/10/2013	Remessa : 003255		
LOJA MACONICA AURORA D	00.676.148/0001-40	341 1528- 00.000.023.542-5	21.504,40
Total parcial: R$	21.504,40	quantidade: 00001	
Total geral : R$	21.504,40	quantidade: 00001	

TRIBUNAL SUPERIOR ELEITORAL
Fls 000211
COAD/SIO

Solicitamos e autorizamos a liberação para processamento do arquivo gerado pelo aplicativo Pagamentos de fornecedores, salários e outros, transmitido eletronicamente contendo 00001 registro(s) no valor total de R$ 21.504,40 em favor do(s) acima relacionado(s).

Prefixo da Agência : 3604-8
Conta Corrente Debitada: 00.000.412.231-3

PARTIDO SOCIALISTA BRASILEIRO

CONTABILIZADO

4o. OFICIO DE NOTAS DE BRASILIA
Autentico esta copia, conforme Art. 7,V da Lei 8935/94.
BRASILIA/DF, 14 de Abril de 2014
019-HELIO MENDONCA
ESCREVENTE AUTORIZADO
Selo:TJDFT20140090502320RKBA
Disponivel no site www.tjdft.jus.br
WILSON JOSE DA SILVA

Cardoso
Relacionamento
3.224.989-6

4º OFÍCIO DE NOTAS DE BRASÍLIA

Autêntico este cópia, conforme Art. 7º, II da Lei 8935/94.
BRASÍLIA/DF, 14 de Abril de 2014

OLÍ-NEILO MENDONÇA
ESCREVENTE AUTORIZADO
Selo:TJDFT2014090823207KKEA
Disponível no site www.tjdft.jus.br
WILSON JOSÉ DA SILVA

EM BRANCO
4º OF. NOTAS-DF

AUG.·. RESP.·. E BENF.·. LOJ.·. SIMB.·.
AURORA DE BRASÍLIA Nº 1.634
Jurisdicionada ao Grande Oriente do Brasil e
Federada ao Grande Oriente do Distrito Federal

TRIBUNAL SUPERIOR ELEITORAL
4o. OFICIO DE NOTAS DE BRASILIA
Fls 106/202
Autentico esta copia conforme Art. 7 V da Lei 8935/94.
BRASILIA/DF, 14 de Abril de 2014
019 HELIO MENDONCA
ESCREVENTE AUTORIZADO
Selo:TJDFT20140905023I4TRIY
Disponivel no site www.tjdft.jus.br
WILSON JOSE DA SILVA

CONTABILIZADO

RECIBO

Recebemos do Partido Socialista Brasileiro a importância de R$21.504,40(Vinte e um mil quinhentos e quatro reais e quarenta centavos.), referente ao aluguel do andar superior do prédio SITO NA SCLN 304 BLOCO "A", no período 01 a 30 de Setembro de 2013.

Por ser verdade, firmamos o presente recibo.

Brasília - DF, 17 de Outubro de 2013

LOJA MAÇÔNICA AURORA DE BRASÍLIA

Divino Batista dos Santos

Divino Batista Dos Santos
Secretário - Executivo

4o. OFICIO DE NOTAS DE BRASILIA

Autentico esta copia, conforme Art. 7.V
da Lei 8935/94.
BRASILIA/DF, 14 de Abril de 2014

019-HELIO MENDONCA
ESCREVENTE AUTORIZADO
Selo:TJDFT20140009050231ATRIY
Disponivel no site www.tjdft.jus.br
WILSON JOSE DA SILVA

EM BRANCO
4º OF NOTAS DF

Bco Agência Nr.Doc.crédito	Conta Corrente	Favorecido Mensagem	Valor	Nr. Autenticação
Ocorrência: Pago, pagamentos para 15/10/2013				
001 3476-2 000000000000	00.000.222.159-4	GM RIBEIRO DA COSTA RES Crédito efetuado	399,40	D.F8D.67D.105.65C.54E
001 2802-9 000000000000	00.000.015.563-2	IRACILDA SANTOS BARBOSA Crédito efetuado	1.200,00	9.ECE.0CF.EFE.B64.4D9
001 2802-9 000000000000	00.000.015.563-2	IRACILDA SANTOS BARBOSA Crédito efetuado	4.400,00	4.F08.1C5.A7D.3A1.2C2
237 1228-9 000000000000	00.000.032.937-1	RESTAURANTE PICANHAS DO Crédito efetuado	211,50	6.424.854.ECC.76E.769
Total parcial		0000004	6.210,90	
Total geral		0000004	6.210,90	

TRIBUNAL SUPERIOR ELEITORAL
Fls 000213
4o. OFICIO DE NOTAS DE BRASILIA
Autentico esta copia, conforme Art. 7,V da Lei 8935/94.
BRASILIA/DF, 14 de Abril de 2014
019-HELIO MENDONCA
ESCREVENTE AUTORIZADO
Selo:TJDFT20140090502431GSKA
Disponivel no site www.tjdft.jus.br
WILSON JOSE DA SILVA

CONTABILIZADO

Marlon Fraz da Silva
4º Ofício de Notas de Brasília-DF
Escrevente Autorizado

4o. OFICIO DE VOTAS DE BRASILIA

Autentico web cópia conforme Art. 7,V
da Lei 8935/94.
BRASILIA/DF, 14 de Abril de 2014

OLP-HELIO MENDONCA
ESCREVENTE AUTORIZADO
Selo:1JDFT2D14009050243105KA
Disponivel no site www.cartorio.tjdft.jus.br
WILSON JOSE DA SILVA

EM BRANCO
4º OF. NOTAS-DF

BANCO DO BRASIL

Autorização para Liberação dos créditos - Pag302

PARTIDO SOCIALISTA BRASILEIRO

14/10/2013

Favorecido	Inscrição	Banco Agencia Conta	Valor
Pagamentos para : 14/10/2013		Remessa : 003259	
IRACILDA SANTOS BARBOS	042.594.164-72	001 2802-9 00.000.015.563-2	4.400,00
Total parcial: R$	4.400,00	quantidade: 00001	
Total geral : R$	4.400,00	quantidade: 00001	

TRIBUNAL SUPERIOR ELEITORAL
Fls. 000214
CPADI/SJD

Solicitamos e autorizamos a liberação para processamento do arquivo gerado pelo aplicativo Pagamentos de fornecedores, salários e outros, transmitido eletronicamente contendo 00001 registro(s) no valor total de R$ 4.400,00 em favor do(s) acima relacionado(s).

Prefixo da Agência : 3604-8
Conta Corrente Debitada: 00.000.412.231-3

PARTIDO SOCIALISTA BRASILEIRO

CONTABILIZADO

4o. OFICIO DE NOTAS DE BRASILIA
Autorizo esta copia, conforme Art. 7,V da Lei 8935/94.
BRASILIA/DF, 14 de Abril de 2014
019-HELIO MENDONCA
ESCREVENTE AUTORIZADO
Selo TJDFT20140090502425BTNI
Disponivel no site www.tjdft.jus.br
WILSON JOSE DA SILVA

Cardoso
Gerente de Relacionamento
8.224.989-6

4º OFÍCIO DE NOTAS DE BRASÍLIA

Autêntico esta cópia, conforme Art. 7.º
da Lei 8935/94.
BRASÍLIA/DF, 14 de Abril de 2014

OLY-MELIO MENDONÇA
ESCREVENTE AUTORIZADO
Selo:TJDFT20140090020242SBTNI
Disponível no site www.tjdft.jus.br
WILSON JOSÉ DA SILVA

EM BRANCO
4º OF. NOTAS-DF

RECIBO DE ALUGUEL

(R$ 4.400,00)

CONTAR

TRIBUNAL SUPERIOR ELEITORAL
FL. 000215
CFADI/SJD

Recebi do P.S.B. – Partido Social Brasileiro, com sede na SCLN 304, bloco A – sobreloja, Brasilia-DF, CEP 70.736-510,através de depósito bancário em data de 05.06.12, na c/c 15.563-2, Ag. 2802-9, Banco do Brasil, a quantia supra de R$ 4.400,00 (quatro mil e quatrocentos reais), referente ao pagamento do **ALUGUEL** do 1°. andar do imóvel situado na Estrada do Encanamento, 149, Parnamirim, Recife-PE - Galeria Esquina 149-, local onde funciona seu escritório, correspondente ao mês de **OUTUBRO do corrente ano.**

Pela quantia ora recebida, dou plena, geral e irrevogável quitação, nada tendo a reclamar em juízo ou fora dele.

Recife, 05 de outubro de 2013.

Iracilda Santos Barbosa
p.p. das proprietárias do imóvel

4o. OFICIO DE NOTAS DE BRASILIA
Autentico esta copia, conforme Art. 7,V da Lei 8935/94.
BRASILIA/DF, 14 de Abril de 2014
019-HELIO MENDONCA
ESCREVENTE AUTORIZADO
Selo:TJDFT20140090502422XXNV
Disponivel no site www.tjdft.jus.br
WILSON JOSE DA SILVA

EM BRANCO
4º OF. NOTAS-DF

4º OFÍCIO DE NOTAS DE BRASÍLIA

Autêntico este cópia, conforme Art. 7.V da Lei 8935/94.
BRASÍLIA/DF, 14 de Abril de 2014

OLÍ-HELIO HENRIQUE
ESCREVENTE AUTORIZADO
Selo:TJDFT20140090502422XMV
Disponível no site www.tjdft.jus.br
WILSON JOSÉ DA SILVA

Bcó Agência / Nr.Doc.crédito	Conta Corrente	Favorecido / Mensagem	Valor	Nr. Autenticação
Ocorrência: Pago, pagamentos para 23/10/2013				
237 1228-9	00.000.043.362-4	MYKONOS TURISMO E PASSAG	759,00	A.EA6.122.2A7.4CF.116
000000000000		Crédito efetuado		
237 1228-9	00.000.043.362-4	MYKONOS TURISMO E PASSAG	1.948,90	6.296.43F.9B0.CFF.A00
000000000000		Crédito efetuado		
104 1956-	00.000.001.285-3	PSB/CE	8.000,00	C.880.C38.E9D.639.CFE
000000000000		Crédito efetuado		
Total parcial		0000003	10.707,90	
Total geral		0000003	10.707,90	

TRIBUNAL SUPERIOR ELEITORAL
Fls 000216
CPAD/TSJD

4o. OFICIO DE NOTAS DE BRASILIA
Autentico esta copia, conforme Art. 7,V da Lei 8935/94.
BRASILIA/DF, 1º de Abril de 2014
919-HELIO MENDONCA
ESCREVENTE AUTORIZADO
Selo:TJDFT20140090502131WICN
Disponivel no site www.tjdft.jus.br
KELVIN DE OLIVEIRA SILVA

Marlon Froz da Silva
4º Ofício de Notas de Brasília-DF
Escrevente Autorizado

BANCO DO BRASIL

Autorização para Liberação dos créditos - Pag302

PARTIDO SOCIALISTA BRASILEIRO
22/10/2013

Favorecido	Inscrição	Banco	Agencia	Conta	Valor
Pagamentos para : 23/10/2013		Remessa : 003286			
MYKONOS TURISMO E PASS	26.485.953/0001-80	237	1228-9	00.000.043.362-4	1.948,90
Total parcial: R$	1.948,90	quantidade: 00001			
Total geral : R$	1.948,90	quantidade: 00001			

TRIBUNAL SUPERIOR ELEITORAL
Fls 000217
CPADI/SJD

Solicitamos e autorizamos a liberação para processamento do arquivo gerado pelo aplicativo Pagamentos de fornecedores, salários e outros, transmitido eletronicamente contendo 00001 registro(s) no valor total de R$ 1.948,90 em favor do(s) acima relacionado(s).

Prefixo da Agência : 3604-8
Conta Corrente Debitada: 00.000.412.231-3

PARTIDO SOCIALISTA BRASILEIRO

CONTABILIZADO

4o. OFICIO DE NOTAS DE BRASILIA
Autentico esta copia, conforme Art. 7,V da Lei 8935/94.
BRASILIA/DF, 14 de Abril de 2014
019-HELIO MENDONCA
ESCREVENTE AUTORIZADO
Selo:TJDFT20140090502124BZWR
Disponivel no site www.tjdft.jus.br
KELVIN DE OLIVEIRA SILVA

Fernando Cardoso
Gerente de Relacionamento
3.224.989-5

Locação de esp... em reunião do PSB em

MYKONOS
TURISMO E PASSAGENS LTDA

SCLS 215 BLOCO A SOBRELOJA 19
ASA SUL – BRASÍLIA DF
CEP. 70294-510
FONE. (61) 3346.4333
FAX. (61) 3346.5647

CNPJ. 26.485.953/0001-80
Snea. 5540
ISS. 07316518/001-90
IATA. 57013600

Emissão : **04/10/2013**

Fatura nº **571** **T** **Valor :** **1.948,90** **Vencimento :** **10/10/2013**

TRIBUNAL SUPERIOR ELEITORAL
Fls 000218
COADI/SAD

Cliente : **PARTIDO SOCIALISTA BRASILEIRO - DIR. NACIONAL**
Endereço : **SCLN 304 BL A ENTR 63 SOBRELOJA ASA NORTE BRASILIA DF**
CEP : **70736510**

CONFERIDO

Fone : **61 33276405 61 3328 9360**

Valor por extenso:
NOVECENTOS E QUARENTA E OITO REAIS E NOVENTA CENTAVOS

DESCRIÇÃO DOS SERVIÇOS

Dt Vda	Pax	Serviço	Fornecedor	Valor
04/10/2013	PARTIDO SOCIALISTA BRASILEIRO	LOCAÇÃO DE SALAS E DIVERSOS	BHG SUDESTE EMPRR	1.948,90
		Check In: 19/08/2013 Check Out: 21/08/2013		
			Total	**1.948,90**

Recebemos
Em 2 / 10 / 13
Mykonos Turismo

4o. OFICIO DE NOTAS DE BRASILIA
Autentico esta copia, conforme Art. 7,V da Lei 8935/94.
BRASILIA/DF, 14 de Abril de 2014
019-HELIO MENDONCA
ESCREVENTE AUTORIZADO
Selo:TJDFT20140090502120ZRKY
Disponivel no site www.tjdft.jus.br
KELVIN DE OLIVEIRA SILVA

Reconheço(emos) a exatidão desta FATURA de PRESTAÇÃO DE SERVIÇOS, na importância e vencimento acima indicados.

Brasília, 04/10/2013

Assinatura e Carimbo do Recebedor

*** DEPÓSITO BANCO BRADESCO AGÊNCIA: 1228-9 CONTA: 43362-4**

EM BRANCO
4º OF. NOTAS - DF

Kino Empreendimento Hoteleiro Ltda
Golden Tulip Recife Palace
Av. Boa Viagem, 4070 - Boa Viagem
51021000 - Recife
Brasil
Tel. +55 81 3201-8200 / Fax. +55 81 3201-8200
CNPJ:10.411.602/0002-76
INSCR.ESTADUAL: Insento | INSC.MUNICIPAL: 4197208

RECIBO PROVISÓRIO DE SERVIÇOS - RPS

TRIBUNAL SUPERIOR ELEITORAL
Fls 000219
CPAD/SJD

Nome: MYKONOS TURISMO E PASSAGENS LTDA ME

Endereço: SCLS 215 BLOCO A N 19
BR- 70294510 Brasilia

Num. Doc.: 153.441/1
Uh:
Reserva:
Ad/Cr1/Cr2:
Funcionário: PERPGB
Emissão: 21/08/2013
CNPJ / CPF: 26485953000180

Chegada: Saída:

Hospede:

Data	Descrição	Valor	Saldo
20.08.2013	LOCACAO DE SALAS	1.420,00	1.420,00
20.08.2013	EVENTOS #11735	438,90	1.858,90
21.08.2013	DIVERSOS	90,00	1.948,90
	GARÇOM EXCLUSIVO		
21.08.2013	A FATURAR	-1.948,90	0,00
	Impostos	0,00	0,00
		Total:	0,00

4o. OFICIO DE NOTAS DE BRASILIA
Autentico esta copia, conforme Art. 7,V da Lei 8935/94.
BRASILIA/DF, 14 de Abril de 2014
ELIO MENDONCA
ESCREVENTE AUTORIZADO
Selo:TJDFT20140090502115FCSH
Disponivel no site www.tjdft.jus.br
KELVIN DE OLIVEIRA SILVA

TOTAL DE SERVICOS	1.510,00
A & B	438,90
ISS	0,00
TOTAL DA NOTA	1.948,90

EM BRANCO
4º OF. NOTAS - DF

BANCO DO BRASIL

PARTIDO SOCIALISTA BRASILEIRO

Retorno de PROCESSAMENTO número: 5328 - Pag402

28/10/2013

Bco Agência	Conta Corrente	Favorecido	Valor	Nr. Autenticação
Nr.Doc.crédito		Mensagem		

Ocorrência: Pago, pagamentos para 25/10/2013

237 1228-9	00.000.043.362-4	MYKONOS TURISMO E PASSAG	5.748,60	0.24F.700.D98.B8F.FF6
000000000000		Crédito efetuado		
Total parcial		0000001	5.748,60	
Total geral		0000001	5.748,60	

TRIBUNAL SUPERIOR ELEITORAL
Fls 000220
CPAD/TSJD

4o. OFICIO DE NOTAS DE BRASILIA
Autentico esta copia, conforme Art. 7,V da Lei 8935/94.
BRASILIA/DF, 14 de Abril de 2014
019-HELIO MENDONCA
ESCREVENTE AUTORIZADO
Selo:TJDFT20140090502272HDS
Disponivel no site www.tjdft.jus.br
KELVIN DE OLIVEIRA SILVA

Marlon Froz de Souza
4º Ofício de Notas de Brasília/DF
Escrevente Autorizado

EM BRANCO
4º OF. NOTAS - DF

BANCO DO BRASIL

PARTIDO SOCIALISTA BRASILEIRO

Autorização para Liberação dos créditos - Pag302

22/10/2013

Favorecido	Inscrição	Banco Agencia Conta	Valor
Pagamentos para : 25/10/2013	Remessa : 003289		
MYKONOS TURISMO E PASS	26.485.953/0001-80	237 1228-9 00.000.043.362-4	5.748,60
Total parcial: R$	5.748,60	quantidade: 00001	
Total geral : R$	5.748,60	quantidade: 00001	

TRIBUNAL SUPERIOR ELEITORAL
Fls. 00221
CFAD/SJD

Solicitamos e autorizamos a liberação para processamento do arquivo gerado pelo aplicativo Pagamentos de fornecedores, salários e outros, transmitido eletronicamente contendo 00001 registro(s) no valor total de R$ 5.748,60 em favor do(s) acima relacionado(s).

Prefixo da Agência : 3604-8

Conta Corrente Debitada: 00.000.412.231-3

PARTIDO SOCIALISTA BRASILEIRO

4o. OFICIO DE NOTAS DE BRASILIA

Autentico esta copia, conforme Art. 7,V da Lei 8935/94.
BRASILIA/DF, 30 de Abril de 2014

019-HELIO MENDONCA
ESCREVENTE AUTORIZADO
Selo:TJDFT20140090576830XGEE
Disponivel no site www.tjdft.jus.br
WILSON JOSE DA SILVA

Fernando Cardoso
Gerente de Relacionamento
3.224.989-8

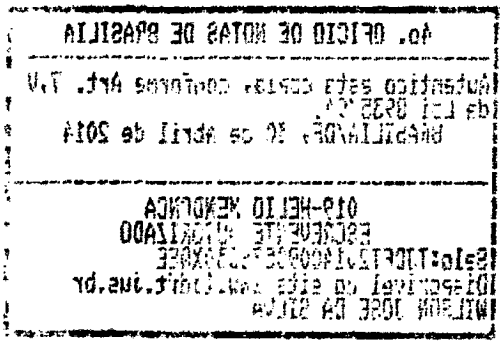

EM BRANCO
4º OF. NOTAS-DF

MYKONOS
TURISMO E PASSAGENS LTDA

SCLS 215 BLOCO A SOBRELOJA 19
ASA SUL – BRASÍLIA DF
CEP. 70294-510
FONE. (61) 3346.4333
FAX. (61) 3346.5647

CNPJ. 26.485.953/0001-80
Snea. 5540
ISS. 07316518/001-90
IATA. 57013600

Emissão : **18/10/2013**

Fatura nº **577 T** **Valor :** **5.748,60** **Vencimento :** **25/10/2013**

Cliente : **PARTIDO SOCIALISTA BRASILEIRO - DIR. NACIONAL**
Endereço : **SCLN 304 BL A ENTR 63 SOBRELOJA ASA NORTE BRASILIA DF**
CEP : **70736510**

Fone : **61 33276405 61 3328 9360**

TRIBUNAL SUPERIOR ELEITORAL
Fls 000222
CPAD/TSJD

Valor por extenso:
C[illegible]IL, SETECENTOS E QUARENTA E OITO REAIS E SESSENTA CENTAVOS

DESCRIÇÃO DOS SERVIÇOS

Dt Vda	Pax	Serviço	Fornecedor	Valor
18/10/2013	PARTIDO SOCIALISTA BRASILEIRO	ALUGUEL DE SALA E EXTRAS	TIVOLI	5.748,60
		Check In: 10/10/2013 Check Out: 10/10/2013		
			Total	**5.748,60**

Recebemos
Em 25/04/14
Mykonos Turismo

CONFERE COM O ORIGINAL
46º OFÍCIO DE NOTAS DE BRASILIA
Autentico esta cópia conforme Art. 7,V da Lei 8935/94.
BRASILIA/DF, 14 de Abril de 2014
019-REGINA MENDONCA
ESCREVENTE AUTORIZADO
Selo:TJDFT20140090502266PHMB
Disponivel no site www.tjdft.jus.br
KELVIN DE OLIVEIRA SILVA

Reconheço(emos) a exatidão desta FATURA de PRESTAÇÃO DE SERVIÇOS, na importância e vencimento acima indicados.

Brasília, 18/10/2013

Assinatura e Carimbo do Recebedor

*** DEPÓSITO, BANCO BRADESCO AGÊNCIA: 1228-9 CONTA: 43362-4**

EM BRANCO
4º OF. NOTAS - DF

PREFEITURA DO MUNICÍPIO DE SÃO PAULO

SECRETARIA MUNICIPAL DE FINANÇAS

NOTA FISCAL DE SERVIÇOS ELETRÔNICA - NFS-e

RPS Nº 149292, emitido em 11/10/2013

20131029u13250998000558630084810866

Número da Nota	Data e Hora de Emissão	Código de Verificação
00124596	**14/10/2013 16:06:55**	**SYEX-FGBF**

PRESTADOR DE SERVIÇOS

CPF/CNPJ: **13.250.998/0005-58** Inscrição Municipal: **3.897.774-5**

Nome/Razão Social: **POJUCA S/A**

Endereço: **AL SANTOS 01437, PARTE - CERQUEIRA CESAR - CEP: 01419-001**

Município: **São Paulo** UF: **SP**

TRIBUNAL SUPERIOR ELEITORAL
Fls 000223
CPAD/SJD

TOMADOR DE SERVIÇOS

Nome/Razão Social: **MYKONOS TURISMO E PASSAGENS DE TURI**

CPF/CNPJ: **26.485.953/0001-80** Inscrição Municipal: —

Endereço: **Rua ST SHC/ SUL CL. QUADRA, 215 BL. A L**

Município: **Brasília** UF: **DF** E-mail: —

DISCRIMINAÇÃO DOS SERVIÇOS

```
Alojamento          4200.00
Consumo              791.00
Serviços Diversos              757.60
```

4o. OFICIO DE NOTAS DE BRASILIA
Autentico esta copia, conforme Art. 7,V da Lei 8935/94.
BRASILIA/DF, 14 de Abril de 2014
019-HELIO MENDONCA
ESCREVENTE AUTORIZADO
Selo:TJDFT20140090502261LZEF
Disponivel no site www.tjdft.jus.br
KELVIN DE OLIVEIRA SILVA

VALOR TOTAL DA NOTA = R$ 5.748,60

Código do Serviço

07005 - Hospedagem em hotéis e hotelaria marítima.

Valor Total das Deduções (R$)	Base de Cálculo (R$)	Alíquota (%)	Valor do ISS (R$)	Crédito (R$)
1.548,60	**4.200,00**	**5,00%**	**210,00**	**0,00**

OUTRAS INFORMAÇÕES

- Esta NFS-e foi emitida com respaldo na Lei nº 14.097/2005.
- Esta NFS-e substitui o RPS Nº 149292, emitido em 11/10/2013.
- Data de vencimento do ISS desta NFS-e: 10/11/2013

EM BRANCO
4º OF. NOTAS - DF

BANCO DO BRASIL

PARTIDO SOCIALISTA BRASILEIRO

Retorno de PROCESSAMENTO número: 5387 - Pag402

07/11/2013

Bco Agência Nr.Doc.crédito	Conta Corrente	Favorecido Mensagem	Valor	Nr. Autenticação
Ocorrência: Pago, pagamentos para 06/11/2013				
033 3757- 000000000000	00.013.000.619-4	CIPEC-CENTRO INTEGRADO D Crédito efetuado	56.597,45	4.6CC.054.FE8.5A5.819
001 2802-9 000000000000	00.000.015.563-2	IRACILDA SANTOS BARBOSA Crédito efetuado	1.200,00	5.8AC.EE7.D35.F4D.622
001 2802-9 000000000000	00.000.015.563-2	IRACILDA SANTOS BARBOSA Crédito efetuado	1.900,00	5.7C0.2D7.A89.6B0.25B
001 1003-0 000000000000	00.000.041.798-X	MIRA-INFORMATICA COMERCI Crédito efetuado	4.500,00	A.246.2CC.706.5B9.E5E
001 1003-0 000000000000	00.000.042.205-3	OPENDF SERV. DE INFORM. Crédito efetuado	300,00	B.154.667.83F.66F.22
001 0071-X 000000000000	00.000.013.927-0	PSB/AC Crédito efetuado	10.056,11	C.151.EE8.D97.07B.18C
001 1233-5 000000000000	00.000.067.825-2	PSB/AL Crédito efetuado	17.756,13	9.388.322.125.01A.E27
104 0020- 000000000000	00.000.004.266-1	PSB/AM Crédito efetuado	15.629,05	5.B68.EFF.C0D.202.A3A
4544-6 000000000000	00.000.035.783-9	PSB/AP Crédito efetuado	10.680,73	0.ED9.F3D.298.D5C.850
001 1800-7 000000000000	00.000.082.812-2	PSB/BA Crédito efetuado	22.867,36	9.690.ABF.D4E.9A3.C5A
104 1956- 000000000000	00.000.001.286-1	PSB/CE Crédito efetuado	57.850,20	6.305.B10.DE7.66E.257
070 0218- 000000000000	00.000.002.287-0	PSB/DF Crédito efetuado	10.852,88	A.5FC.937.FB2.66F.B1F
001 3480-0 000000000000	00.000.013.872-X	PSB/ES Crédito efetuado	41.261,57	E.3C4.3E8.C09.5A3.D43
104 3136- 000000000000	00.000.001.570-1	PSB/GO Crédito efetuado	10.125,98	A.ACE.98A.A74.4FD.D98
001 1612-8 000000000000	00.000.032.590-2	PSB/MA Crédito efetuado	22.214,12	B.993.816.256.92A.B38
001 1584-9 000000000000	00.000.011.673-4	PSB/MG Crédito efetuado	23.849,13	1.D1E.502.FC8.B14.B0D
001 3381-2 000000000000	00.000.007.069-6	PSB/MS Crédito efetuado	13.408,77	2.4EC.1CE.DAB.3FC.D88
001 2946-7 000000000000	00.000.024.616-6	PSB/PA Crédito efetuado	15.517,24	3.1FF.4AF.75D.07B.9AD
1234-3 000000000000	00.000.035.574-7	PSB/PB Crédito efetuado	16.365,41	5.DBB.4E0.083.864.4F1
001 3108-9 000000000000	00.000.020.963-5	PSB/PE Crédito efetuado	96.176,32	5.DBA.6B4.B86.836.84E
001 1637-3 000000000000	00.000.036.328-6	PSB/PI Crédito efetuado	23.001,18	9.F00.576.743.D30.BDD
001 1518-0 000000000000	00.000.008.145-0	PSB/PR Crédito efetuado	29.202,69	7.9BC.1B3.E6A.525.4F7
001 2865-7 000000000000	00.000.416.022-3	PSB/RJ Crédito efetuado	48.141,87	6.131.321.F38.F8F.5BB
104 0759- 000000000000	00.000.300.978-6	PSB/RN Crédito efetuado	24.721,67	1.EB[illegible]
001 0102-3 000000000000	00.000.010.175-3	PSB/RO Crédito efetuado	15.198,02	9.853.7B2.63A.AD5.265
001 2617-4 000000000000	00.000.032.442-6	PSB/RR Crédito efetuado	10.658,26	2.787.E7C.E52.57E.08E
041 0839- 000000000000	00.060.540.400-1	PSB/RS Crédito efetuado	37.156,15	3.E3[illegible]
104 2186-	00.000.400.312-0	PSB/SE	18.505,34	8.4D[illegible]

TRIBUNAL SUPERIOR ELEITORAL
Fls 000224
CPAD/SJD

4o. OFICIO DE NOTAS DE BRASILIA
Autentico esta copia, conforme Art. 7,V da Lei 8935/94
BRASILIA/DF, 16 de Abril de 2014
019-HELIO MENDONCA
SUBSTITUTO AUTORIZADO
Selo:TJDFT20140094517248RTEG
Diariamente site www.tjdft.jus.br
WILSON JOSE DA SILVA

EM BRANCO
4º OF

000000000000		Crédito efetuado		
104 4129-	00.000.000.440-2	PSB/SP	155.765,00	4.724.E92.31B.BF7.3CC
000000000000		Crédito efetuado		
001 1505-9	00.000.031.785-3	PSB/TO	13.227,09	A.73D.7DB.B32.734.63A
000000000000		Crédito efetuado		
341 4298-	00.000.000.533-3	TOP LINE EMPREENDIMENTOS	3.894,00	8.F87.463.584.098.EF9
000000000000		Crédito efetuado		
Total parcial		0000031	831.579,72	
Total geral		0000031	831.579,72	

TRIBUNAL SUPERIOR ELEITORAL
4o. OFICIO DE NOTAS 02 BRASILIA
Autentico esta copia, conforme Art. 7,V da Lei 8935/94.
BRASILIA/DF, 16 de Abril de 2014
019-HELIO HENRIQUE
ESCREVENTE AUTORIZADO
Selo:TJDFT20140090510246RORQ
Disponivel no site www.tjdft.jus.br
WILSON JOSE DA SILVA

EM BRANCO
4º OF. NOTAS-DF

BANCO DO BRASIL

PARTIDO SOCIALISTA BRASILEIRO

Autorização para Liberação dos créditos - Pag302

05/11/2013

Favorecido	Inscrição	Banco Agencia Conta	Valor
Pagamentos para : 06/11/2013	Remessa : 003352		
IRACILDA SANTOS BARBOS	042.594.164-72	001 2802-9 00.000.015.563-2	4.900,00
Total parcial: R$	4.900,00	quantidade: 00001	
Total geral : R$	4.900,00	quantidade: 00001	

TRIBUNAL SUPERIOR ELEITORAL
0000226
DPADI/SJD

Solicitamos e autorizamos a liberação para processamento do arquivo gerado pelo aplicativo Pagamentos de fornecedores, salários e outros, transmitido eletronicamente contendo 00001 registro(s) no valor total de R$ 4.900,00 em favor do(s) acima relacionado(s).

Prefixo da Agência : 3604-8
Conta Corrente Debitada: 00.000.412.231-3

PARTIDO SOCIALISTA BRASILEIRO

CONFERE COM O ORIGINAL

4o. OFICIO DE NOTAS DE BRASILIA
Autentico esta copia, conforme Art. 7,V da Lei 8935/94.
BRASILIA/DF, 16 de Abril de 2014
019-HELIO MENDONCA
ESCREVENTE AUTORIZADO
Selo:TJDFT20140090EH724AHDTP
Disponivel no site www.tjdft.jus.br
WILSON JOSE DA SILVA

PROTOCOLO
18 NOV 2013
BANCO DO BRASIL S.A.
Planaltina (DF)

EM BRANCO
4º OF. NOTAS-DF

RECIBO DE ALUGUEL

(R$ 4.900,00)

TRIBUNAL SUPERIOR ELEITORAL
Fls 000227
CPADI/SJD

Recebi do P.S.B. – Partido Social Brasileiro, com sede na SCLN 304, bloco A – sobreloja, Brasilia-DF, CEP 70.736-510,através de depósito bancário em data de 05.06.12, na c/c 15.563-2, Ag. 2802-9, Banco do Brasil, a quantia supra de R$ 4.900,00 (quatro mil e novecentos reais), referente ao pagamento do **ALUGUEL** do 1°. andar do imóvel situado na Estrada do Encanamento, 149, Parnamirim, Recife-PE - Galeria Esquina 149-, local onde funciona seu escritório, correspondente ao mês de **NOVEMBRO do corrente ano.**

Pela quantia ora recebida, dou plena, geral e irrevogável quitação, nada tendo a reclamar em juízo ou fora dele.

Recife, 05 de novembro de 2013.

Iracilda Santos Barbosa
p.p. das proprietárias do imóvel

4o. OFICIO DE NOTAS DE BRASILIA
Autentico esta copia, conforme Art. 7,V da Lei 8935/94.
BRASILIA/DF, 16 de Abril de 2014
019-HELIO MENDONCA
ESCREVENTE AUTORIZADO
Selo:TJDFT20140090517242MGK6
Disponivel no site www.tjdft.jus.br
WILSON JOSE DA SILVA

\iracilda\recibos\iracilda.rcb

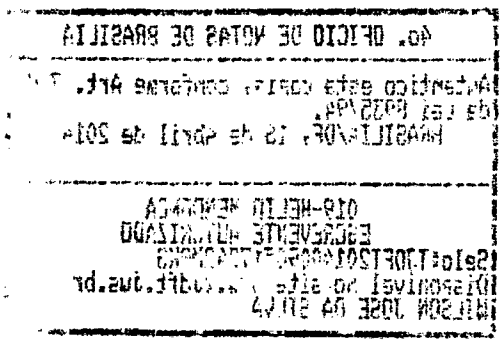

EM BRANCO
4º OF. NOTAS DF

BANCO DO BRASIL

PARTIDO SOCIALISTA BRASILEIRO

Retorno de PROCESSAMENTO número: 5405 - Pag402

12/11/2013

Bco Agência	Conta Corrente	Favorecido	Valor	Nr. Autenticação
Nr.Doc.crédito		Mensagem		
Ocorrência: Pago, pagamentos para 11/11/2013				
341 1528-000000000000	00.000.023.542-5	LOJA MACONICA AURORA DE Crédito efetuado	21.504,40	2.9C4.FB0.556.A9F.6FD
341 1528-000000000000	00.000.023.542-5	LOJA MACONICA AURORA DE Crédito efetuado	1.815,63	3.7EA.287.1F9.1E2.AD7
Total parcial		0000002	23.320,03	
Total geral		0000002	23.320,03	

4o. OFICIO DE NOTAS DE BRASILIA
TRIBUNAL SUPERIOR ELEITORAL
Autentico esta copia conforme Art. 7 V da Lei 8935/94.
Fls 000228
BRASILIA/DF, 16 de Abril de 2014
CPAD1/SJD
019-HELIO MENDONCA
ESCREVENTE AUTORIZADO
Selo:TJDFT20140090517301NPBZ
Disponivel no site www.tjdft.jus.br
WILSON JOSE DA SILVA

EM BRANCO

4º OF. NOTAS-DF

BANCO DO BRASIL

PARTIDO SOCIALISTA BRASILEIRO

Autorização para Liberação dos créditos - Pag302

07/11/2013

Favorecido	Inscrição	Banco Agencia Conta	Valor
Pagamentos para : 11/11/2013	Remessa : 003365		
LOJA MACONICA AURORA D	00.676.148/0001-40	341 1528- 00.000.023.542-5	21.504,40
Total parcial: R$	21.504,40	quantidade: 00001	
Total geral : R$	21.504,40	quantidade: 00001	

Solicitamos e autorizamos a liberação para processamento do arquivo gerado pelo aplicativo Pagamentos de fornecedores, salários e outros, transmitido eletronicamente contendo 00001 registro(s) no valor total de R$ 21.504,40 em favor do(s) acima relacionado(s).

TRIBUNAL SUPERIOR ELEITORAL 000229 CPAD/SJD

Prefixo da Agência : 3604-8

Conta Corrente Debitada: 00.000.412.231-3

PARTIDO SOCIALISTA BRASILEIRO

4o. OFICIO DE NOTAS DE BRASILIA

Autentico esta copia, conforme Art. 7,V da Lei 8935/94.

BRASILIA/DF, 16 de Abril de 2014

019-HELIO MENDONCA
ESCREVENTE AUTORIZADO

Selo:TJDFT20140090517299VGFX

Disponivel no site www.tjdft.jus.br

WILSON JOSE DA SILVA

PROTOCOLO

20 NOV 2013

BANCO DO BRASIL S.A.
Parlamento - (DF)

EM BRANCO
4º OF. NOTAS-DF

AUG.·. RESP.·. E BENF.·. LOJ.·. SIMB.·.
AURORA DE BRASÍLIA Nº 1.634
Jurisdicionada ao Grande Oriente do Brasil e
Federada ao Grande Oriente do Distrito Federal

TRIBUNAL SUPERIOR ELEITORAL
Fls. 000230
CPAD/SJD

CONTABILIZADO

RECIBO

Recebemos do Partido Socialista Brasileiro a importância de R$21.504,40(Vinte e um mil quinhentos e quatro reais e quarenta centavos.), referente ao aluguel do andar superior do prédio SITO NA SCLN 304 BLOCO "A", no período 01 a 30 de Outubro de 2013.

Por ser verdade, firmamos o presente recibo.

Brasília - DF, 18 de Novembro de 2013

LOJA MAÇÔNICA AURORA DE BRASÍLIA

Divino Batista Dos Santos
Secretário - Executivo

1º OFICIO DE NOTAS DE BRASILIA
Autentico esta copia, conforme Art. 7,V da Lei 8935/94.
BRASILIA/DF, 16 de Abril de 2014
019-HELIO MENDONCA
ESCREVENTE AUTORIZADO
Selo:TJDFT20140090517297XCE
Disponivel no site www.tjdft.jus.br
WILSON JOSE DA SILVA

EM BRANCO

10 OF NOTAS-DF

Nº DECIMO DE NOTAS DE BRASILIA

Para ter validade conforme art. 3-A
Lei 8.935/1994 de 18 de abril de 2014

ADRIANA MENDONÇA OLIVEIRA
OFICIALA

SCRS 504 Bloco B Loja 32 Asa Sul
Brasília-DF CEP 70350-520
Telefone: (61) 3225-2323
E-mail: cartorio@1notasdf.com.br

Bco Agência / Nr.Doc.crédito	Conta Corrente	Favorecido / Mensagem	Valor	Nr. Autenticação
Ocorrência: Pago, pagamentos para 10/12/2013				
001 2802-9	00.000.015.563-2	IRACILDA SANTOS BARBOSA	4.900,00	2.0B3.1E1.354.18B.8CB
000000000000		Crédito efetuado		
001 2802-9	00.000.015.563-2	IRACILDA SANTOS BARBOSA	1.200,00	6.39D.35D.BF2.084.42C
000000000000		Crédito efetuado		
341 1528-	00.000.023.542-5	LOJA MACONICA AURORA DE	21.504,40	E.633.58F.2C3.232.D44
000000000000		Crédito efetuado		
341 1528-	00.000.023.542-5	LOJA MACONICA AURORA DE	2.421,14	1.E98.513.F8F.109.EF2
000000000000		Crédito efetuado		
237 1228-9	00.000.043.362-4	MYKONOS TURISMO E PASSAG	14.564,36	5.680.C2F.695.BF6.77D
000000000000		Crédito efetuado		
237 6462-9	00.000.002.284-5	V N SILVA VIAGENS E T	2.300,00	1.E7A.B36.6AC.15C.389
000000000000		Crédito efetuado		
Total parcial		0000006	46.889,90	
Total geral		0000006	46.889,90	

TRIBUNAL SUPERIOR ELEITORAL
Fls 000231
CPAD/SJD

4o. OFICIO DE NOTAS DE BRASILIA
Autentico esta copia, conforme Art. 7,V da Lei 8935/94.
BRASILIA/DF, 17 de Abril de 2014
019-HELIO MENDONCA
ESCREVENTE AUTORIZADO
Selo:TJDFT20140[illegible]KEGQ
Verificavel no site www.tjdft.jus.br
[illegible] JOSE DA SILVA

CONTABILIZADO

BANCO DO BRASIL

PARTIDO SOCIALISTA BRASILEIRO

Autorização para Liberação dos créditos - Pag302

09/12/2013

Favorecido	Inscrição	Banco Agencia Conta	Valor
Pagamentos para : 10/12/2013	Remessa : 003469		
IRACILDA SANTOS BARBOS	042.594.164-72	001 2802-9 00.000.015.563-2	4.900,00
Total parcial: R$	4.900,00	quantidade: 00001	
Total geral : R$	4.900,00	quantidade: 00001	

TRIBUNAL SUPERIOR ELEITORAL
Fls. 000232
SADI/SJD

Solicitamos e autorizamos a liberação para processamento do arquivo gerado pelo aplicativo Pagamentos de fornecedores, salários e outros, transmitido eletronicamente contendo 00001 registro(s) no valor total de R$ 4.900,00 em favor do(s) acima relacionado(s).

Prefixo da Agência : 3604-8
Conta Corrente Debitada: 00.000.412.231-3

PARTIDO SOCIALISTA BRASILEIRO

4o OFICIO DE NOTAS DE BRASILIA
Autentica esta copia, conforme Art. 7,V da Lei 8935/94.
BRASILIA/DF, 17 de Abril de 2014
019-HELIO MENDONCA
ESCREVENTE AUTORIZADO
Selo:TJDFT20140090528304DDZX
Disponivel no site www.tjdft.jus.br
WILSON JOSE DA SILVA

PROTOCOLO
10 DEZ 2013
BANCO DO BRASIL S.A.
Parlamento - (DF)

RECIBO DE ALUGUEL

(R$ 4.900,00)

TRIBUNAL SUPERIOR ELEITORAL
Fls 000233
CPAD/TSE

CONTABILIZADO

Recebi do P.S.B. – Partido Social Brasileiro, com sede na SCLN 304, bloco A – sobreloja, Brasilia-DF, CEP 70.736-510,através de depósito bancário em data de 05.06.12, na c/c 15.563-2, Ag. 2802-9, Banco do Brasil, a quantia supra de R$ 4.900,00 (quatro mil e novecentos reais), referente ao pagamento do **ALUGUEL** do 1°. andar do imóvel situado na Estrada do Encanamento, 149, Parnamirim, Recife-PE - Galeria Esquina 149-, local onde funciona seu escritório, correspondente ao mês de **DEZEMBRO do corrente ano.**

Pela quantia ora recebida, dou plena, geral e irrevogável quitação, nada tendo a reclamar em juízo ou fora dele.

Recife, 05 de dezembro de 2013.

Iracilda Santos Barbosa
p.p. das proprietárias do imóvel

4o. OFICIO DE NOTAS DE BRASILIA
Autentico esta copia, conforme Art. 7.V da Lei 8935/94.
BRASILIA/DF, 17 de Abril de 2014
019-HELIO MENDONCA
ESCREVENTE AUTORIZADO
Selo:TJDFT20140090528309JFLJ
Disponivel no site www.tjdft.jus.br
WILSON JOSE DA SILVA

\iracilda\recibos\iracilda.rcb

BANCO DO BRASIL

Retorno de PROCESSAMENTO número: 5509 - Pag402

PARTIDO SOCIALISTA BRASILEIRO
11/12/2013

Bco Agência Nr.Doc.crédito	Conta Corrente	Favorecido Mensagem	Valor	Nr. Autenticação
Ocorrência: Pago, pagamentos para 10/12/2013				
001 2802-9 000000000000	00.000.015.563-2	IRACILDA SANTOS BARBOSA Crédito efetuado	4.900,00	2.0B3.1E1.354.18B.8CB
001 2802-9 000000000000	00.000.015.563-2	IRACILDA SANTOS BARBOSA Crédito efetuado	1.200,00	6.39D.35D.BF2.084.42C
341 1528- 000000000000	00.000.023.542-5	LOJA MACONICA AURORA DE Crédito efetuado	21.504,40	E.633.58F.2C3.232.D44
341 1528- 000000000000	00.000.023.542-5	LOJA MACONICA AURORA DE Crédito efetuado	2.421,14	1.E98.513.F8F.109.EF2
237 1228-9 000000000000	00.000.043.362-4	MYKONOS TURISMO E PASSAG Crédito efetuado	14.564,36	5.680.C2F.695.BF6.77D
237 6462-9 000000000000	00.000.002.284-5	V N SILVA VIAGENS E T Crédito efetuado	2.300,00	1.E7A.B36.6AC.15C.389
Total parcial		0000006	46.889,90	
Total geral		0000006	46.889,90	

TRIBUNAL SUPERIOR ELEITORAL
Fls 000234
CPAD/SJD

4o. OFICIO DE NOTAS DE BRASILIA
Autentico esta copia, conforme Art. 7,V da Lei 8935/94.
BRASILIA/DF, 17 de Abril de 2014
019-HELIO MENDONCA
ESCREVENTE AUTORIZADO
Selo:TJDFT20140090528320BTNZ
Disponivel no site www.tjdft.jus.br
WASHINGTON JOSE DA SILVA

CONTABILIZADO

BANCO DO BRASIL

Autorização para Liberação dos créditos - Pag302

PARTIDO SOCIALISTA BRASILEIRO
09/12/2013

Favorecido	Inscrição	Banco Agencia	Conta	Valor
Pagamentos para : 10/12/2013		Remessa : 003471		
LOJA MACONICA AURORA D	00.676.148/0001-40	341 1528-	00.000.023.542-5	21.504,40
Total parcial: R$	21.504,40	quantidade: 00001		
Total geral : R$	21.504,40	quantidade: 00001		

Solicitamos e autorizamos a liberação para processamento do arquivo gerado pelo aplicativo Pagamentos de fornecedores, salários e outros, transmitido eletronicamente contendo 00001 registro(s) no valor total de R$ 21.504,40 em favor do(s) acima relacionado(s).

Prefixo da Agência : 3604-8
Conta Corrente Debitada: 00.000.412.231-3

PARTIDO SOCIALISTA BRASILEIRO

TRIBUNAL SUPERIOR ELEITORAL
000235
CPADI/SJD

No. OFICIO DE NOTAS DE BRASILIA
Autentico esta copia, conforme Art. 7,V da Lei 8935/94.
BRASILIA/DF, 17 de Abril de 2014
019-HELIO MENDONCA
ESCREVENTE AUTORIZADO
Selo:TJDFT20140090528316ZMTT
Disponivel no site www.tjdft.jus.br
WILSON JOSE DA SILVA

CONTABILIZADO

PROTOCOLO
10 DEZ 2013
BANCO DO BRASIL S.A.
Parlamento - (DF)

(36)

AUG.·. RESP.·. E BENF.·. LOJ.·. SIMB.·.
AURORA DE BRASÍLIA Nº 1.634
Jurisdicionada ao Grande Oriente do Brasil e
Federada ao Grande Oriente do Distrito Federal

4o. OFICIO DE TRIBUNAL SUPERIOR ELEITORAL
Autentico esta copia, conforme Art. 7,V da Lei 8935/94.
Nº 000236
BRASILIA/DF, 17 de Abril de 2014
019-HELIO MENDONCA
ESCREVENTE AUTORIZADO
Selo:TJDFT20140090528612WWTG
Disponivel no site www.tjdft.jus.br
WILSON JOSE DA SILVA

RECIBO

Recebemos do Partido Socialista Brasileiro a importância de R$21.504,40(Vinte e um mil quinhentos e quatro reais e quarenta centavos.), referente ao aluguel do andar superior do prédio SITO NA SCLN 304 BLOCO "A", no período 01 a 30 de novembro de 2013.

Por ser verdade, firmamos o presente recibo.

Brasília - DF, 17 de Novembro de 2013

LOJA MAÇÔNICA AURORA DE BRASÍLIA

Divino Batista Dos Santos
Secretário - Executivo

Recebi em 17/12/13

PSB

PC 2013 – Diretório Nacional

TRIBUNAL SUPERIOR ELEITORAL
Fls 000237
CPAD/SJD

3.1.2.01.05.05.00

Materiais de Limpeza e Produtos de Higiene

Bco Agência Nr.Doc.crédito	Conta Corrente	Favorecido Mensagem	Valor	Nr. Autenticação
Ocorrência: Pago, pagamentos para 04/03/2013				
341 6427- 000000000000	00.000.011.790-5	PIETRO DALLA MUTTA JUNIO Crédito efetuado	108,10	9.390.C96.FFB.12A.EC1
237 1228-9 000000000000	00.000.032.937-1	RESTAURANTE PICANHAS DO Crédito efetuado	397,20	0.46D.9FD.5B7.F05.546
104 0007- 000000000000	00.000.001.185-4	RPY COM. DE MAT. DE PROD Crédito efetuado	265,00	F.E33.85B.6E6.435.AC4
Total parcial		0000003	770,30	
Total geral		0000003	770,30	

TRIBUNAL SUPERIOR ELEITORAL
Fls 000238

4o. OFICIO DE NOTAS 65 BRASILIA

Autentico esta copia, conforme Art. 7,V da Lei 8935/94.
BRASILIA/DF, 10 de Fevereiro de 2014

019-HELIO MENDONCA
ESCREVENTE AUTORIZADO
Selo:TJDFT20140090204703NOUO
Disponivel no site www.tjdft.jus.br
WILSON JOSE DA SILVA

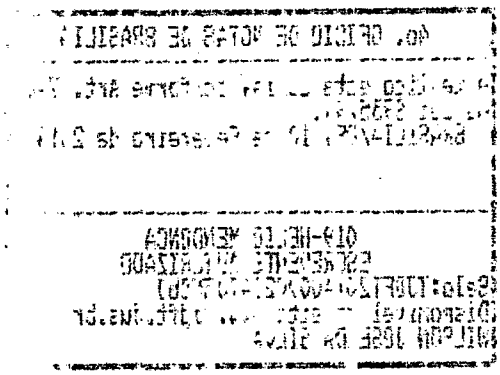

EM BRANCO

BANCO DO BRASIL

PARTIDO SOCIALISTA BRASILEIRO

Autorização para Liberação dos créditos - Pag302

01/03/2013

Favorecido	Inscrição	Banco Agencia Conta	Valor
Pagamentos para : 04/03/2013	Remessa : 002652		
PIETRO DALLA MUTTA JUN	01.604.190/0001-19	341 6427- 00.000.011.790-5	108,10
Total parcial: R$	108,10	quantidade: 00001	
Total geral : R$	108,10	quantidade: 00001	

Solicitamos e autorizamos a liberação para processamento do arquivo gerado pelo aplicativo Pagamentos de fornecedores, salários e outros, transmitido eletronicamente contendo 00001 registro(s) no valor total de R$ 108,10 em favor do(s) acima relacionado(s).

TRIBUNAL SUPERIOR ELEITORAL
Fls. 000239
COPADI/SJD

Prefixo da Agência : 3604-8
Conta Corrente Debitada: 00.000.412.231-3

PARTIDO SOCIALISTA BRASILEIRO

40. OFÍCIO DE NOTAS DE BRASILIA
Autentico esta cópia, conforme Art. 7,V da Lei 8935/94.
BRASILIA/DF, 10 de Fevereiro de 2014
019-HELIO MENDONCA
ESCREVENTE AUTORIZADO
Selo:TJDFT20140009204689LGWE
Disponivel no site www.tjdft.jus.br
WILSON JOSE DA SILVA

Fernando Cardoso
Gerente de Relacionamento
3.224.989-6

EM BRANCO

KI L MPEZA

Pietro Dalla Mutta Junior - ME

Fone: (61) 3345-4471 - Fax: 3345-4470

SHCS - CL Qd. 413 - Bloco "C" - Lj. 30 - Asa Sul - Brasília - DF

NOTA FISCAL
Modelo 01

Optante pelo Simples Nacional e não gera direito a crédito fiscal de ICMS e de ISS

[X] SAÍDA [ ] ENTRADA

BAIRRO / DISTRITO UF

15346

1ª Via - Cliente
2ª Via - Fisco
3ª Via - Contabilidade
4ª Via - Fixa

CNPJ **01.604.190/0001-19**

INSCRIÇÃO ESTADUAL **07.367.138/001-57**

Data Limite p/ Emissão: **10/12/2013**

Natureza da Operação	CFOP	Insc. Estadual do Substituto Tributário
Venda		

DESTINATÁRIO / REMETENTE

Nome / Razão Social: PSB - Partido Socialista Brasileiro

Endereço: CLN - 304 Bloco A Sobloja

Município: Brasília | Bairro/Distrito: Asa Norte | UF | CEP

Fone/Fax | CNPJ/CPF: 01421697/0001-37 | INSC. ESTADUAL

Data da Emissão: 30/01/2013

Data da Saída / Entrada

Hora da Saída

TRIBUNAL SUPERIOR ELEITORAL
Fls 100
CPADI/SJD

Cód. Produto	DESCRIÇÃO	Cl. Fisc.	Sit. Trib.	Unid.	Quant.	Valor Unitário	Valor Total	Alíquotas ICMS	Alíquotas IPI	Valor do IPI
-	Papel Ling. F. Dupla Chamed 64			pl	01	54,50	54,50			
-	Detergente Ypê Neutro 500ml			ml	05	1,40	7,00			
-	Guarda Napa Sante pel 23x23			pct	03	0,95	2,85			
-	Guarda Napa Sante pel 33x30			pct	03	1,75	5,25			
-	Adocante Sachê Fina			a	03	7,50	22,50			
-	Sabonete Ling. Petala Perf. E. 90 5lt			pl	01	16,00	16,00			

4º. OFICIO DE NOTAS DE BRASILIA
Autentico esta copia, conforme Art. 7,V da Lei 8935/94.
BRASILIA/DF, 10 de fevereiro de 2014

019 HELIO MENDONÇA
ESCREVENTE AUTORIZADO
Selo: TJDFT20140090204589BADH
Disponivel no site www.tjdft.jus.br
WILSON JOSE DA SILVA

CONTROLADO

CÁLCULO DO IMPOSTO

Base de Cálculo do ICMS	Valor do ICMS	Base de Cálculo ICMS Subst.	Valor do ICMS Subst.	Valor Total dos Produtos
				108,10
Valor do Frete	**Valor do Seguro**	**Outras Despesas Acessórias**	**Valor Total do IPI**	**Valor Total da Nota**
				108,10

TRANSPORTADOR / VOLUMES TRANSPORTADOS

Nome / Razão Social	Frete por Conta 1 - Emitente 2 - Destinatário	Placa do Veículo	UF	CNPJ / CPF
Endereço	Município		UF	Inscrição Estadual

Quantidade	Espécie	Marca	Número	Peso Bruto	Peso Líquido

DADOS ADICIONAIS

Informações Complementares

PROCON - SCS Venâncio 2000 - Bloco B-60 - Sala 240
CEP: 70.333-900 - Tel.: (61) 3212-1500 - PROCON/DF: 151

Art Collor Editora e Gráfica Ltda-ME - SIGT - Conj. B - Lote 13 - Loja 01 - Tag.-DF - Fone: 8424-4813 - CNPJ: 07.088.655/0001-02 - CF/DF: 07.598.967/001-72 - 40 Bls. 25x4 - 15.001 a 16.000 - Aut 1-111-22393/2012

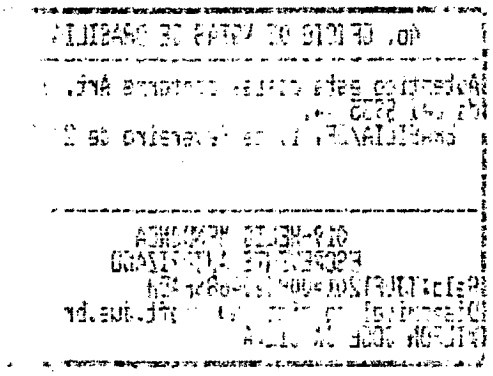


EM BRANCO

Bco Agência Nr.Doc.crédito	Conta Corrente	Favorecido Mensagem	Valor	Nr. Autenticação
Ocorrência: Pago, pagamentos para 14/06/2013				
001 3382-0 000000000000	00.000.418.522-6	ENCOMENDAS E TRANSPORTES Crédito efetuado	1.497,83	7.1DF.596.110.025.424
104 0007- 000000000000	00.000.001.185-4	RPY COM. DE MAT. DE PROD Crédito efetuado	323,95	A.1F4.128.FDC.E4D.55D
001 2727-8 000000000000	00.000.016.003-2	SCLN 316 SERVICOS POSTAI Crédito efetuado	3.652,55	8.2F1.E83.A35.D81.6F4
001 2727-8 000000000000	00.000.016.003-2	SCLN 316 SERVICOS POSTAI Crédito efetuado	400,25	5.87B.6FE.527.D62.3F5
Total parcial		0000004	5.874,58	
Total geral		0000004	5.874,58	

TRIBUNAL SUPERIOR ELEITORAL
Fls. 000241
CPAD/TSJD

CÓPIA NÃO AUTENTICADA

4o. OFICIO DE NOTAS DE BRASILIA
Autentico esta copia, conforme Art. 7,V da Lei 8935/94.
BRASILIA/DF, 27 de Fevereiro de 2014
019-HELIO MENDONCA
ESCREVENTE AUTORIZADO
Selo:TJDFT20140090299341NAJM
Disponivel no site www.tjdft.jus.br
KELVIN DE OLIVEIRA SILVA

EM BRANCO
4º OF. NOTAS - DF

BANCO DO BRASIL

PARTIDO SOCIALISTA BRASILEIRO

Autorização para Liberação dos créditos - Pag302

04/06/2013

Favorecido	Inscrição	Banco Agencia Conta	Valor
Pagamentos para : 14/06/2013	Remessa : 002899		
RPY COM. DE MAT. DE PR	08.325.071/0001-76	104 0007- 00.000.001.185-4	323,95
Total parcial: R$	323,95	quantidade: 00001	
Total geral : R$	323,95	quantidade: 00001	

TRIBUNAL SUPERIOR ELEITORAL
Fls. 000242
CPAD/ISJD

Solicitamos e autorizamos a liberação para processamento do arquivo gerado pelo aplicativo Pagamentos de fornecedores, salários e outros, transmitido eletronicamente contendo 00001 registro(s) no valor total de R$ 323,95 em favor do(s) acima relacionado(s).

Prefixo da Agência : 3604-8
Conta Corrente Debitada: 00.000.412.231-3

PARTIDO SOCIALISTA BRASILEIRO

CONFERIDO

4o. OFICIO DE NOTAS DE BRASILIA
Autentico esta copia, conforme Art. 7,V da Lei 8935/94.
BRASILIA/DF, 27 de Fevereiro de 2014
019-HELIO MENDONCA
ESCREVENTE AUTORIZADO
Selo:TJDFT20140099293331RVHE
Disponivel no site www.tjdft.jus.br
KELVIN DE OLIVEIRA SILVA

Fernando Cardoso
Gerente de Relacionamento
3.224.089-6

EM BRANCO
4º OF. NOTAS - DF

RECEBEMOS DE RPY COMERCIO DE MATERIAIS DE PRODUTOS DE LIMPEZA LTDA ME OS PRODUTOS CONSTANTES DA NOTA FISCAL ELETRÔNICA INDICADA AO LADO

DATA DE RECEBIMENTO	IDENTIFICAÇÃO E ASSINATURA DO RECEBEDOR

NF-e
Nº 000.006.504
Série 1
FOLHA 1/1

RPY COMERCIO DE MATERIAIS DE PRODUTOS DE LIMPEZA LTDA ME
SHCGN CLR 705 BL-C LOJA 47 33499766
ASA NORTE
Brasilia - DF - CEP: 70730-553
Telefone: (61)3349-9766
Email: rpycomercio@gmail.com

DANFE

Documento Auxiliar da Nota Fiscal Eletrônica

0- ENTRADA
1- SAÍDA [1]

Nº 000.006.504
SÉRIE 1
FOLHA 1/1

CHAVE DE ACESSO
5313 0508 3250 7100 0176 5500 1000 0065 0410 0006 5040

Consulta de autenticidade no portal nacional da NF-e www.nfe.fazenda.gov.br/portal ou no site da Sefaz Autorizadora

NATUREZA DA OPERAÇÃO	PROTOCOLO DE AUTORIZAÇÃO DE USO
Venda a prazo	353130013524356 2013-05-22 17:03:17

INSCRIÇÃO ESTADUAL	INSC. ESTADUAL DO SUBST. TRIBUTÁRIO	CNPJ
0747982600101		08.325.071/0001-76

DESTINATÁRIO / REMETENTE

TRIBUNAL SUPERIOR ELEITORAL
Fls. 0002 43
CPAD/SAP

NOME / RAZÃO SOCIAL	CNPJ / CPF	DATA DA EMISSÃO
PARTIDO SOCIALISTA BRASILEIRO	01.421.697/0001-37	22/05/2013

ENDEREÇO	BAIRRO / DISTRITO	CEP	DATA DA SAÍDA / ENTRADA
ST SHC/NORTE COMERCIO LOCAL QD 304 BL A, sn	ASA NORTE	70736-510	22/05/2013

MUNICÍPIO	TELEFONE / FAX	UF	INSCRIÇÃO ESTADUAL	HORA DA SAÍDA
BRASILIA	(00)0000-0000	DF	ISENTO	17:02

CÁLCULO DO IMPOSTO

BASE DE CÁLCULO DO ICMS	VALOR DO ICMS	BASE DE CÁLCULO DO ICMS SUBSTITUIÇÃO	VALOR DO ICMS SUBSTITUIÇÃO	VALOR TOTAL DOS PRODUTOS
0,00	0,00	0	0,00	323,95

VALOR DO FRETE	VALOR DO SEGURO	DESCONTO	OUTRAS DESPESAS ACESSÓRIAS	VALOR DO IPI	VALOR TOTAL DA NOTA
0,00	0,00	0,00	0,00	0,00	323,95

FATURA

NÚMERO	VENCIMENTO	VALOR
16181	14/06/2013	323,95

NÚMERO	VENCIMENTO	VALOR

TRANSPORTADOR / VOLUMES TRANSPORTADOS

NOME / RAZÃO SOCIAL	FRETE POR CONTA 0-Emitente; 1-Destinatário 2-Terceiros; 9-Sem frete [1]	CÓDIGO ANTT	PLACA DO VEÍCULO	UF	CNPJ / CPF

ENDEREÇO	MUNICÍPIO	UF	INSCRIÇÃO ESTADUAL

QUANTIDADE	ESPÉCIE	MARCA	NUMERAÇÃO	PESO BRUTO	PESO LÍQUIDO
73				0	0

DADOS DO PRODUTO / SERVIÇO

CÓDIGO DO PRODUTO	DESCRIÇÃO DO PRODUTO / SERVIÇO	NCM / SH	CST / CSOSN	CFOP	UNIDADE	QUANTIDADE	VALOR UNITÁRIO	VALOR TOTAL	BASE DE CÁLC. DO ICMS	VALOR ICMS	VALOR IPI	ALIQ. ICMS	ALIQ. IPI
002026	ACUCAR REFINADO 1KG	00	040	5102	UN	10,00	3,80	38,00	0,00	0,00	0,00	0,00	0,00
001142	PAPEL HIG. PERSONAL F. DUPLA 4X1	00	040	5102	FD	32,00	4,10	131,20	0,00	0,00	0,00	0,00	0,00
000641	TOALHEIRO PREMISSE BCO 2 DBS	00	040	5102	UN	1,00	23,00	23,00	0,00	0,00	0,00	0,00	0,00
000447	LAMPADA FLUORESCENTE OSRAN 40 W	00	040	5102	UN	25,00	4,75	118,75	0,00	0,00	0,00	0,00	0,00
000562	COPO DESC. 200ML TERMOPOT ABNT 100UN	00	040	5102	PC	5,00	2,60	13,00	0,00	0,00	0,00	0,00	0,00

CÁLCULO ISSQN

INSCRIÇÃO MUNICIPAL	VALOR TOTAL DOS SERVIÇOS	BASE DE CÁLCULO DO ISSQN	VALOR TOTAL DO ISSQN
	0,00	0,00	0,00

DADOS ADICIONAIS

INFORMAÇÕES COMPLEMENTARES	RESERVADO AO FISCO
Codigo do cliente: 000099	

4o. OFICIO DE NOTAS DE BRASILIA
Autentico esta copia, conforme Art. 7,V da Lei 8935/94.
BRASILIA/DF, 27 de Fevereiro de 2014

019-HELIO HENRONCA
ESCREVENTE AUTORIZADO

Selo:TJDFT20140090299325OVEE
Disponivel no site www.tjdft.jus.br
KELVIN DE OLIVEIRA SILVA

EM BRANCO
Nº OF. NOTAS - DF

Comp	Banco	Agência	DV	C1	Conta	C2	Série	Cheque N.o	C3	
452	001	3604	8	6	412.231-3	6	800	836507	4	R$ (138,80)

Pague por este cheque a quantia de (CENTO E TRINTA E OITO REAIS E OITENTA CENTAVOS) ***\

18/11/2013 - BANCO DO BRASIL - 16:19:21
481112905 0357

COMPROVANTE DE PAGAMENTO DE TITULOS

ITAU UNIBANCO S.A.

34191090080092897019380193740000958880000013880
DATA DO PAGAMENTO 18/11/2013
VALOR DO DOCUMENTO 138,80
VALOR COBRADO 138,80

NR.AUTENTICACAO 6.FCB.07F.BF6.808.13A
LEIA NO VERSO COMO CONSERVAR ESTE DOCUMENTO,
ENTRE OUTRAS INFORMACOES.

18/11/2013 - BANCO DO BRASIL - 16:19:21
481112905 0357

COMPROVANTE DE PAGAMENTO DE TITULOS

ITAU UNIBANCO S.A.

34191090080092897019380193740000958880000013880
DATA DO PAGAMENTO 18/11/2013
VALOR DO DOCUMENTO 138,80
VALOR COBRADO 138,80

NR.AUTENTICACAO 6.FCB.07F.BF6.808.13A
LEIA NO VERSO COMO CONSERVAR ESTE DOCUMENTO,
ENTRE OUTRAS INFORMACOES.

TRIBUNAL SUPERIOR ELEITORAL
Fls. 000245
CPAD/SJD

4o. OFICIO DE NOTAS DE BRASILIA

Autentico esta copia, conforme Art. 7,V da Lei 8935/94.
BRASILIA/DF, 16 de Abril de 2014

019-HELIO MENDONCA
ESCREVENTE AUTORIZADO
Selo:TJDFT20140090510736WHGW
Disponivel no site www.tjdft.jus.br
WILSON JOSE DA SILVA

EM BRANCO

Nº DE NOTAS DE

RECEBEMOS DE **COPALIMPA PROD LIMP UTILID LTDA**
OS PRODUTOS CONSTANTES DA NOTA FISCAL INDICADA AO LADO

DATA DE RECEBIMENTO	IDENTIFICAÇÃO E ASSINATURA DO RECEBEDOR

NF-e
Nº. 2691
SÉRIE 1

Identificação do Emitente
COPALIMPA PROD LIMP UTILID LTDA
CRS 512 BL B LJ 23 - S/N - ASA SUL - BRASILIA - DF - 70361525

Telefone: 32624100
Fax:
E-mail:

DANF-e
Documento Auxiliar da Nota Fiscal

0 - ENTRADA
1 - SAÍDA [1]
Nº. 2691
SÉRIE 1
FL 1 de 1

CHAVE DE ACESSO
5313 1000 4427 9800 0121 5500 1000 0026 9111 1102 3101

Consulta de autenticidade no portal nacional da NF-e www.nfe.fazenda.gov.br/portal

NATUREZA DE OPERAÇÃO			
Venda de merc. adquirida ou recebida de terceiros			
INSCRIÇÃO ESTADUAL	**INSC. EST. DO SUBST. TRIBUTARIO**	**CNPJ**	**Protocolo de Autorização(Data e Hora)**
0731647300154		00.442.798/0001-21	353130029323163 23/10/2013 11:49:04

DESTINATÁRIO/REMETENTE

NOME/RAZÃO SOCIAL			CNPJ/CPF	DATA DA EMISSÃO
PARTIDO SOCIALISTA BRASILEIRO			01.421.697/0001-37	23/10/2013
LOGRADOURO	**NÚMERO**	**COMPLEMENTO**	**BAIRRO/DISTRITO**	**DATA DA ENTRADA/SAÍDA**
SCLN 304 BL A SOBRELOJA	S\N		ASA NORTE	23/10/2013
CEP	**MUNICÍPIO**	**Telefone/Fax**	**UF**	**INSCRIÇÃO ESTADUAL**	**HORA DE SAÍDA**
70736-510	BRASILIA	3327-6405	DF		11:36

TRIBUNAL SUPERIOR ELEITORAL
FLS 000246
CADASTRO

FATURA

Nº	Venc.	Vl.
2691 - 1	20/11/13	138,80

CÁLCULO DO IMPOSTO

BASE DE CÁLCULO DE ICMS	VALOR DO ICMS	BASE DE CÁLCULO DO ICMS ST.	VALOR DO ICMS SUBSTITUIÇÃO	VALOR TOTAL DOS PRODUTOS
138,80	23,60	0,00	0,00	138,80

VALOR DO FRETE	VALOR DO SEGURO	VALOR DO DESCONTO	OUTRAS DESPESAS ACESSÓRIAS	VALOR DO IPI	VALOR TOTAL DA NOTA
0,00	R$ 0,00	0,00	0,00	0,00	138,80

TRANSPORTADOR/VOLUMES TRANSPORTADOS

RAZÃO SOCIAL	FRETE POR CONTA (0 - EMITENTE, 1 - DESTINATÁRIO)	CÓDIGO ANTT	PLACA DO VEÍCULO	UF	CNPJ/CPF
	9		JGA0393	DF	

LOGRADOURO	MUNICÍPIO	UF	INSCRIÇÃO ESTADUAL

QUANTIDADE	ESPÉCIE	MARCA	NUMERAÇÃO	PESO BRUTO	PESO LÍQUIDO
25				25,00	25,00

DADOS DO PRODUTO/SERVIÇOS

Código	DESCRIÇÃO DO PRODUTO/SERVIÇO	NCM/SH	CST	CFOP	UND	QTD	V. UN.	V. TOTAL	BC. ICMS	V. ICMS	V. IPI	ALIQ. ICMS	ALIQ. IPI
4769	PAPEL HIG. F.D NEVE FDO 16X4X30M GM	39241000	000	5102	FD	1	72,80	72,80	72,80	12,38	0,00	17,00	0,00
4969	COPO L.DRINK CYLINDER 350ML 7600 NADIR	39241000	000	5102	UN	24	2,75	66,00	66,00	11,22	0,00	17,00	0,00

CONTABILIZADO

4o. OFICIO DE NOTAS DE BRASILIA
Autentico esta copia, conforme Art. 7,V da Lei 8935/94.
BRASILIA/DF, 16 de Abril de 2014
019-HELIO MENDONCA
ESCREVENTE AUTORIZADO
Selo:TJDFT20140096517359IVPJ
Disponivel no site www.tjdft.jus.br
WILSON JOSE DA SILVA

CÁLCULO DO ISSQN

INSCRIÇÃO MUNICIPAL	VALOR TOTAL DOS SERVIÇOS	BASE DE CÁLCULO DE ISSQN	VALOR DO ISSQN

DADOS ADICIONAIS

INFORMAÇÕES COMPLEMENTARES	RESERVADO AO FISCO
CÓD. CLIENTE.: 25973 NR. PEDIDO: 17082229 NUM. TRANS.: 10504115 CÓD. COB.: BK NUM. CARREG.: 461285 RCA: 17 PRAZO: 28 DIAS REF.: CUPOM FISCAL NR : 0	

EM BRANCO
4º OF. NOTAS-DF

AVENIDA RIO BRANCO, 156 - 4º ANDAR - CENTRO - RIO DE JANEIRO - RJ - CEP 20040-020
TELEFONE: (21) 2220-2133 - FAX: (21) 2220-2132
www.jucerja.rj.gov.br
JUNTA COMERCIAL DO ESTADO DO RIO DE JANEIRO
CERTIFICO O REGISTRO EM 15/05/2013 SOB O Nº 00004230052
PROTOCOLO: 13/300.425-0 DE 15/05/2013
NIRE: 33300042300
ASSINATURA DIGITAL
Nº DE VIAS: 1

PSB

PC 2013 – Diretório Nacional

TRIBUNAL SUPERIOR ELEITORAL
Fls 000247
CPAD/TSJD

3.1.2.01.05.04.00

Materiais de Copa, Cozinha e Refeições

Bco Agência / Nr.Doc.crédito	Conta Corrente	Favorecido / Mensagem	Valor	Nr. Autenticação
Ocorrência: Dago, pagamentos para 08/01/2013				
001 3475-4	00.000.022.158-9	R E LOCADORA LTDA-ME	420,00	8.F10.608.38F.A76.D3F
000000000000		Crédito efetuado		
104 0007-	00.000.001.185-4	RPY COM. DE MAT. DE PROD	457,00	2.327.966.95C.37A.575
000000000000		Crédito efetuado		
001 1022-7	00.000.013.968-8	SHOPPING DO ALUNO LIVRAR	438,18	B.DF8.229.CBD.070.2B6
000000000000		Crédito efetuado		
Total parcial		0000003	1.315,18	
Total geral		0000003	1.315,18	

TRIBUNAL SUPERIOR ELEITORAL
Fls 000248
CPAD/SJD

4o. OFICIO DE NOTAS DE BRASILIA
Autentico esta copia, conforme Art. 7,V da Lei 8935/94.
BRASILIA/DF, 05 de Fevereiro de 2014
019-HELIO MENDONCA
ESCREVENTE AUTORIZADO
Selo:TJDFT20140090177840JIGF
Disponivel no site www.tjdft.jus.br
WILSON JOSE DA SILVA

Aroldo de Souza Araujo
4º Ofício de Notas de Brasília DF
Escrevente Autorizado

EM BRANCO
4º OF. NOTAS-DF

BANCO DO BRASIL

PARTIDO SOCIALISTA BRASILEIRO

Autorização para Liberação dos créditos - Pag302

07/01/2013

Favorecido	Inscrição	Banco Agencia Conta	Valor
Pagamentos para : 08/01/2013	Remessa : 002550		
RPY COM. DE MAT. DE PR	08.325.071/0001-76	104 0007- 00.000.001.185-4	457,00
Total parcial: R$	457,00	quantidade: 00001	
Total geral : R$	457,00	quantidade: 00001	

TRIBUNAL SUPERIOR ELEITORAL
Fls 000249

Solicitamos e autorizamos a liberação para processamento do arquivo gerado pelo aplicativo Pagamentos de fornecedores, salários e outros, transmitido eletronicamente contendo 00001 registro(s) no valor total de R$ 457,00 em favor do(s) acima relacionado(s).

Prefixo da Agência : 3604-8
Conta Corrente Debitada: 00.000.412.231-3

PARTIDO SOCIALISTA BRASILEIRO

4o. OFICIO DE NOTAS DE BRASILIA
Autentico esta cópia, conforme Art. 7.V da Lei 8935/94.
BRASILIA/DF 05 de Fevereiro de 2014
019-HELIO MENDONCA
ESCREVENTE AUTORIZADO
Selo:TJDFT20140090177835LVUZ
Disponivel no site www.tjdft.jus.br
WILSON JOSE DA SILVA

Aroldo de Souza Araujo
4º Ofício de Notas de Brasília DF
Escrevente Autorizado

Termos e Firmas Conferem
Júlio César Ramos
Gerente de Relacionamento
Matr.: 6.015.073-4

EM BRANCO
4º OF. NOTAS-DF

4o. OFÍCIO DE NOTAS DE BRASÍLIA

Autentico esta cópia, conforme Art. 7-V
da Lei 8935/94.
BRASÍLIA/DF, 05 de Fevereiro de 2014

OLP-HELIO MENDONCA
ESCREVENTE AUTORIZADO
Selo:TJDFT20140290177831VUZ
Disponível no site www.tjdft.jus.br
WILSON JOSE DA SILVA

RECEBEMOS DE RPY COMERCIO DE MATERIAIS DE PRODUTOS DE LIMPEZA LTDA ME OS PRODUTOS CONSTANTES DA NOTA FISCAL ELETRÔNICA INDICADA AO LADO

DATA DE RECEBIMENTO	IDENTIFICAÇÃO E ASSINATURA DO RECEBEDOR

NF-e
Nº 000.005.585
Série 1
FOLHA 1/1

RPY COMERCIO DE MATERIAIS DE PRODUTOS DE LIMPEZA LTDA ME
SHCGN CLR 705 BL-C LOJA 47 33499766
ASA NORTE
Brasilia - DF - CEP: 70730-553
Telefone: (61)33499766
Email: rpycomercio@gmail.com

DANFE
Documento Auxiliar da Nota Fiscal Eletrônica

0- ENTRADA
1- SAÍDA [1]

Nº 000.005.585
SÉRIE 1
FOLHA 1/1

CHAVE DE ACESSO
53-12/12-08.325.071/0001-76-55-001-000.005.585-100.005.585-4

Consulta de autenticidade no portal nacional da NF-e www.nfe.fazenda.gov.br/portal ou no site da Sefaz Autorizadora

NATUREZA DA OPERAÇÃO	PROTOCOLO DE AUTORIZAÇÃO DE USO
Venda a prazo	353120031399279 2012-12-11 15:43:07

INSCRIÇÃO ESTADUAL	INSC. ESTADUAL DO SUBST. TRIBUTÁRIO	CNPJ
0747982600101		08.325.071/0001-76

DESTINATÁRIO / REMETENTE

NOME / RAZÃO SOCIAL	CNPJ / CPF	DATA DA EMISSÃO
PSB- PARTIDO SOCIALISTA BRASILEIRO	01.421.697/0001-37	11/12/2012

ENDEREÇO	BAIRRO / DISTRITO	CEP	DATA DA SAÍDA / ENTRADA
SCLN 304 BL A ENT	ASA NORTE	70736-510	11/12/2012

MUNICÍPIO	TELEFONE / FAX	UF	INSCRIÇÃO ESTADUAL	HORA DA SAÍDA
BRASILIA	(27)64053327	DF	ISENTO	15:42

TRIBUNAL SUPERIOR ELEITORAL
Fl. 000250
PROCESSO ADMINISTRATIVO

CÁLCULO DO IMPOSTO

BASE DE CÁLCULO DO ICMS	VALOR DO ICMS	BASE DE CÁLCULO DO ICMS SUBSTITUIÇÃO	VALOR DO ICMS SUBSTITUIÇÃO	VALOR TOTAL DOS PRODUTOS
0,00	0,00	0,00	0,00	457,00

VALOR DO FRETE	VALOR DO SEGURO	DESCONTO	OUTRAS DESPESAS ACESSÓRIAS	VALOR DO IPI	VALOR TOTAL DA NOTA
0,00	0,00	0,00	0,00	0,00	457,00

FATURA

NÚMERO	VENCIMENTO	VALOR
14691	10/01/2013	457,00

NÚMERO	VENCIMENTO	VALOR

TRANSPORTADOR / VOLUMES TRANSPORTADOS

NOME / RAZÃO SOCIAL	FRETE POR CONTA (0-Emitente; 1-Destinatário; 2-Terceiros; 9-Sem frete)	CÓDIGO ANTT	PLACA DO VEÍCULO	UF	CNPJ / CPF
	1				

ENDEREÇO	MUNICÍPIO	UF	INSCRIÇÃO ESTADUAL

QUANTIDADE	ESPÉCIE	MARCA	NUMERAÇÃO	PESO BRUTO	PESO LÍQUIDO
63				0	0

DADOS DO PRODUTO / SERVIÇO

CÓDIGO DO PRODUTO	DESCRIÇÃO DO PRODUTO / SERVIÇO	NCM / SH	CST / CSOSN	CFOP	UNIDADE	QUANTIDADE	VALOR UNITÁRIO	VALOR TOTAL	BASE DE CÁLC. DO ICMS	VALOR ICMS	VALOR IPI	ALIQ. ICMS	ALIQ. IPI
001142	PAPEL HIG. PERSONAL F. DUPLA 4X1	00	040	5102	FD	16,00	4,10	65,60	0,00	0,00	0,00	0,00	0,00
002001	P. TOALHA FUNCIONAL 3 DBS 20X26 1250FLS	00	040	5102	UN	10,00	14,60	146,00	0,00	0,00	0,00	0,00	0,00
001224	ESPONJA D.FACE SCOTH BRITE (PCT 3X1)	00	040	5102	UN	2,00	3,00	6,00	0,00	0,00	0,00	0,00	0,00
000598	ACUCAR SACHE 400 UND UNIAO	00	040	5102	CX	2,00	18,20	36,40	0,00	0,00	0,00	0,00	0,00
000026	CAFE DO SITIO 500 GR	00	040	5102	PC	10,00	9,45	94,50	0,00	0,00	0,00	0,00	0,00
5	ACUCAR REFINADO 1KG UNIAO	00	040	5102	PC	10,00	3,20	32,00	0,00	0,00	0,00	0,00	0,00
5	PALITO ROLICO DE MADEIRA	00	040	5102	UN	2,00	1,35	2,70	0,00	0,00	0,00	0,00	0,00
002083	CHA DR. OEKTKER HORTELA	00	040	5102	UN	2,00	6,00	12,00	0,00	0,00	0,00	0,00	0,00
002147	SUCO DE UVA LIGHT DELL VALE 1LT	00	040	5102	UN	2,00	7,00	14,00	0,00	0,00	0,00	0,00	0,00
002196	SUCO DEL VALE UVA 1L	00	040	5102	UN	1,00	6,60	6,60	0,00	0,00	0,00	0,00	0,00
002421	SUCO DELL VALE PESEGO LIGHT 1L	00	040	5102	UN	2,00	7,00	14,00	0,00	0,00	0,00	0,00	0,00
001011	SUCO DELVALLE PESSEGO 1LT	00	040	5102	UN	1,00	6,60	6,60	0,00	0,00	0,00	0,00	0,00
002420	SUCO DELL VALE GOIABA LIGHT 1L	00	040	5102	UN	2,00	7,00	14,00	0,00	0,00	0,00	0,00	0,00
002197	SUCO DEL VALE GOIABA 1L	00	040	5102	UN	1,00	6,60	6,60	0,00	0,00	0,00	0,00	0,00

CÁLCULO DO ISSQN

INSCRIÇÃO MUNICIPAL	VALOR TOTAL DOS SERVIÇOS	BASE DE CÁLCULO DO ISSQN	VALOR DO ISSQN
	0,00	0,00	0,00

DADOS ADICIONAIS

INFORMAÇÕES COMPLEMENTARES	RESERVADO AO FISCO
Codigo do cliente: 00008/	

1º OFÍCIO DE NOTAS DE BRASILIA
Autentico esta copia, conforme Art. 7,V da Lei 8935/94.
BRASILIA/DF, 05 de Fevereiro de 2014
019-HELIO MENDONCA
ESCREVENTE AUTORIZADO
Selo:TJDFT20140090177831IWDN
Disponivel no site www.tjdft.jus.br
WILSON JOSE DA SILVA

Aroldo de Souza Araujo
4º Ofício de Notas de Brasília DF
Escrevente Autorizado

EM BRANCO
4º OF. NOTAS-DF

4o. OFÍCIO DE NOTAS DE BRASÍLIA
Autêntico para cópia, conforme Art. 7º
da Lei 8935/94.
BRASÍLIA/DF, 05 de Fevereiro de 2014
CLÁUDIO HENRIQUE
SERVENTE AUTORIZADO

Bco Agência Nr.Doc.crédito	Conta Corrente	Favorecido Mensagem	Valor	Nr. Autenticação
Ocorrência: Pago, pagamentos para 04/03/2013				
341 6427- 000000000000	00.000.011.790-5	PIETRO DALLA MUTTA JUNIO Crédito efetuado	108,10	9.390.C96.FFB.12A.EC1
237 1228-9 000000000000	00.000.032.937-1	RESTAURANTE PICANHAS DO Crédito efetuado	397,20	0.46D.9FD.5B7.F05.546
104 0007- 000000000000	00.000.001.185-4	RPY COM. DE MAT. DE PROD Crédito efetuado	265,00	F.E33.85B.6E6.435.AC4
Total parcial		0000003	770,30	
Total geral		0000003	770,30	

TRIBUNAL SUPERIOR ELEITORAL
Fls 000251

4o. OFICIO DE NOTAS BRASILIA

Autentico esta copia, conforme Art. 7,V da Lei 8935/94.
BRASILIA/DF, 10 de Fevereiro de 2014

019-HELIO MENDONCA
ESCREVENTE AUTORIZADO
Selo:TJDFT20140090204700TKYU
Disponivel no site www.tjdft.jus.br
WILSON JOSE DA SILVA

EM BRANCO
4º OF. NOTAS-DF

BANCO DO BRASIL

Autorização para Liberação dos créditos - Pag302

PARTIDO SOCIALISTA BRASILEIRO

01/03/2013

Favorecido	Inscrição	Banco Agencia Conta	Valor
Pagamentos para : 04/03/2013		Remessa : 002651	
RPY COM. DE MAT. DE PR	08.325.071/0001-76	104 0007- 00.000.001.185-4	265,00
Total parcial: R$	265,00	quantidade: 00001	
Total geral : R$	265,00	quantidade: 00001	

TRIBUNAL SUPERIOR ELEITORAL
Fls 000252
GRADUAÇÃO

Solicitamos e autorizamos a liberação para processamento do arquivo gerado pelo aplicativo Pagamentos de fornecedores, salários e outros, transmitido eletronicamente contendo 00001 registro(s) no valor total de R$ 265,00 em favor do(s) acima relacionado(s).

Prefixo da Agência : 3604-8
Conta Corrente Debitada: 00.000.412.231-3

PARTIDO SOCIALISTA BRASILEIRO

4o. OFÍCIO DE NOTAS DE BRASILIA
Autentico esta copia, conforme Art. 7,V da Lei 8935/94.
BRASILIA/DF, 10 de Fevereiro de 2014

019-HELIO MENDONCA
ESCREVENTE AUTORIZADO
Selo:TJDFT20140090204694PPUE
Disponivel no site www.tjdft.jus.br
WILSON JOSE DA SILVA

Fernando Cardoso
Gerente de Relacionamento
3.224.989-6

EM BRANCO
4º OF. NOTAS-DF

RECEBEMOS DE RPY COMERCIO DE MATERIAIS DE PRODUTOS DE LIMPEZA LTDA ME OS PRODUTOS CONSTANTES DA NOTA FISCAL ELETRÔNICA INDICADA AO LADO		NF-e Nº 000.005.999 Série 1 FOLHA 1/1
DATA DE RECEBIMENTO	IDENTIFICAÇÃO E ASSINATURA DO RECEBEDOR	

RPY COMERCIO DE MATERIAIS DE PRODUTOS DE LIMPEZA LTDA ME
SHCGN CLR 705 BL-C LOJA 47 33499766
ASA NORTE
Brasilia - DF - CEP: 70730-553
Telefone: (61)33499766
Email: rpycomercio@gmail.com

DANFE

Documento Auxiliar da Nota Fiscal Eletrônica

0- ENTRADA
1- SAÍDA [1]

Nº 000.005.999
SÉRIE 1
FOLHA 1/1

CHAVE DE ACESSO
53-13/02-08.325.071/0001-76-55-001-000.005.999-100.005.999-6

Consulta de autenticidade no portal nacional da NF-e www.nfe.fazenda.gov.br/portal ou no site da Sefaz Autorizadora

NATUREZA DA OPERAÇÃO		PROTOCOLO DE AUTORIZAÇÃO DE USO
Venda a prazo		353130005109334 2013-02-26 10:38:46
INSCRIÇÃO ESTADUAL	**INSC. ESTADUAL DO SUBST. TRIBUTÁRIO**	**CNPJ**
0747982600101		08.325.071/0001-76

DESTINATÁRIO / REMETENTE

NOME / RAZÃO SOCIAL		CNPJ / CPF	DATA DA EMISSÃO
PSB- PARTIDO SOCIALISTA BRASILEIRO		01.421.697/0001-37	26/02/2013
ENDEREÇO	**BAIRRO / DISTRITO**	**CEP**	**DATA DA SAÍDA/ENTRADA**
SCLN 304 BL A ENT	ASA NORTE	70736-510	26/02/2013
MUNICÍPIO	**TELEFONE / FAX**	**UF** / **INSCRIÇÃO ESTADUAL**	**HORA DA SAÍDA**
BRASILIA	(27)64053327	DF / ISENTO	10:38

TRIBUNAL SUPERIOR ELEITORAL
CADASTRO

CÁLCULO DO IMPOSTO

BASE DE CÁLCULO DO ICMS	VALOR DO ICMS	BASE DE CÁLCULO DO ICMS SUBSTITUIÇÃO	VALOR DO ICMS SUBSTITUIÇÃO	VALOR TOTAL DOS PRODUTOS
0,00	0,00	0,00	0,00	265,00

VALOR DO FRETE	VALOR DO SEGURO	DESCONTO	OUTRAS DESPESAS ACESSÓRIAS	VALOR DO IPI	VALOR TOTAL DA NOTA
0,00	0,00	0,00	0,00	0,00	265,00

FATURA

NÚMERO	VENCIMENTO	VALOR
496	25/03/2013	265,00

NÚMERO	VENCIMENTO	VALOR

TRANSPORTADOR / VOLUMES TRANSPORTADOS

NOME / RAZÃO SOCIAL	FRETE POR CONTA 0-Emitente; 1-Destinatário 2-Terceiros; 9-Sem frete [1]	CÓDIGO ANTT	PLACA DO VEÍCULO	UF	CNPJ / CPF
ENDEREÇO	**MUNICÍPIO**		**UF**	**INSCRIÇÃO ESTADUAL**	

QUANTIDADE	ESPÉCIE	MARCA	NUMERAÇÃO	PESO BRUTO	PESO LÍQUIDO
44				0	0

DADOS DO PRODUTO / SERVIÇO

CÓDIGO DO PRODUTO	DESCRIÇÃO DO PRODUTO / SERVIÇO	NCM / SH	CST / CSOSN	CFOP	UNIDADE	QUANTIDADE	VALOR UNITÁRIO	VALOR TOTAL	BASE DE CÁLC. DO ICMS	VALOR ICMS	VALOR IPI	ALIQ. ICMS	ALIQ. IPI
001142	PAPEL HIG. PERSONAL F. DUPLA 4X1	00	040	5102	FD	16,00	4,09	65,45	0,00	0,00	0,00	0,00	0,00
000026	CAFE DO SITIO 500 GR	00	040	5102	PC	10,00	9,48	94,79	0,00	0,00	0,00	0,00	0,00
072311	ACUCAR REFINADO 1KG BRASILIA	00	040	5102	UN	10,00	3,19	31,93	0,00	0,00	0,00	0,00	0,00
072421	AZEITE DE OLIVA EXTRA VIRGEM ANDORINHA 500ML	00	040	5102	UN	2,00	18,46	36,92	0,00	0,00	0,00	0,00	0,00
002147	SUCO DE UVA LIGHT DELL VALE 1LT	00	040	5102	UN	2,00	6,98	13,97	0,00	0,00	0,00	0,00	0,00
96	SUCO DEL VALE UVA 1L	00	040	5102	UN	2,00	5,49	10,98	0,00	0,00	0,00	0,00	0,00
1	SUCO DELVALLE PESSEGO 1LT	00	040	5102	UN	1,00	5,49	5,49	0,00	0,00	0,00	0,00	0,00
002197	SUCO DEL VALE GOIABA 1L	00	040	5102	UN	1,00	5,49	5,49	0,00	0,00	0,00	0,00	0,00

CÁLCULO DO ISSQN

INSCRIÇÃO MUNICIPAL	VALOR TOTAL DOS SERVIÇOS	BASE DE CÁLCULO DO ISSQN	VALOR TOTAL DO ISSQN
	0,00	0,00	0,00

DADOS ADICIONAIS

INFORMAÇÕES COMPLEMENTARES	RESERVADO AO FISCO
Codigo do cliente: 000087	

4o. OFICIO DE NOTAS DE BRASILIA
Autentico esta copia, conforme Art. 7,V da Lei 8935/94.
BRASILIA/DF, 10 de Fevereiro de 2014
019-HELIO MENDONCA
ESCREVENTE AUTORIZADO
Selo:TJDFT20140090204BSEHOT
Disponivel no site www.tjdft.jus.br
WILSON JOSE DA SILVA

EM BRANCO

Comp	Banco	Agência	DV	C1	Conta	C2	Série	Cheque N.o	C3	
452	001	3604	8	6	412.231-3	6	800	856167	2	R$ (181,50)

Pague por este cheque a quantia de (CENTO E OITENTA E UM REAIS E CINQUENTA CENTAVOS) $$$$$$$$$$$$

$$$$$$$$$$$

BANCA 103 NORTE

Suely Albuquerque Barcelos - ME

Fone: (61) 3326-0140

SHCN - SQ 103 - Banca de Jornais e Revista - CEP 70.732.970 - Asa Norte - Brasília - DF

PROCON-DF - Fone: 151 - SCS - Q. 08 - Entrada B-60 - Sala 240 - Ed. Venâncio 2000 - Lei 4.029 de 16/10/2007

CF/DF 07.334.253/001-70 CNPJ 38.039.996/0001-11

NOTA FISCAL DE VENDA AO CONSUMIDOR - MOD. 002 Série D

Nº 5214

1ª Via: Cliente / 2ª Via: Contabilidade / 3ª Via: Fixa

DATA LIMITE PARA EMISSÃO: 29/10/2013

DATA DA EMISSÃO: 14/03/13 VALOR: 181,50

Nome: Partido Socialista brasileiro (PSB)

End.: 304 BL "A" CNPJ - 01421697/0001-37

TRIBUNAL SUPERIOR ELEITORAL

Fls. 000255

CPAD/STD

Cód.	Quant.	Discriminação das Mercadorias	P. Unitário	P. Total
	03	IND DATA 11/12	7,50	181,50
	03	IND DATA 14/12	11	
	03	IND DATA 19/12	11	
	03	IND DATA 4/1	11	
	03	IND DATA 11/1	11	
	03	IND DATA 21/1	11	
	03	IND DATA 28/1	11	
	03	IND DATA 1/2	8,00	

Recebemos em 14/03/2013

O ICMS JÁ ESTÁ INCLUÍDO NO PREÇO DAS MERCADORIAS

Documento emitido por ME optante pelo Simples Nacional

TOTAL R$ 181,50

3385-0783 inovart

Valdeir Marinho Gomes - ME - Qd. 03 - Lote 11 - Loja A - Setor Sul Comercial Gama - DF - Fone: 3385-0783

CNPJ: 11.052.253/0001-25 - CF/DF: 07.525.862/001-58 - 10 Bls. 50X3 - 4.75 a 5.250 - AIDF 1-110-19682/2012

TRIBUNAL SUPERIOR ELEITORAL

Autentico esta copia, conforme Art. 7,V da Lei 8935/94.

BRASILIA/DF, 10 de Fevereiro de 2014

OTX-HELIO MENDONCA
ESCREVENTE AUTORIZADO

Selo: TJDFT20140009019306AMQ

Disponivel no site www.tjdft.jus.br

KELVIN DE OLIVEIRA SILVA

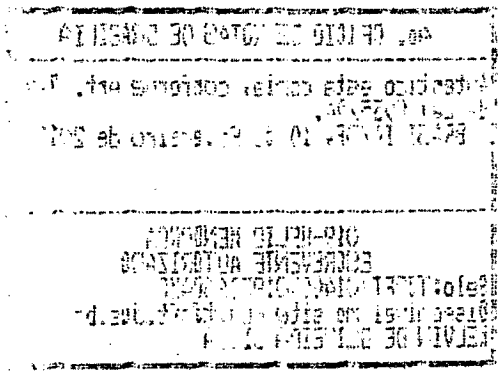

EM BRANCO
4º OF. NOTAS - DF

Comp	Banco	Agência	DV	C1	Conta	C2	Série	Cheque N.o	C3	
452	001	3604	8	6	412.231-3	6	800	856220	2	R$(163,28)

TRIBUNAL SUPERIOR ELEITORAL
Fl. 000256
CPAD/SJD

Pague por este cheque a quantia de (CENTO E SESSENTA E TRÊS REAIS E VINTE E OITO CENTAVOS) $$$$

09/04/2013 - BANCO DO BRASIL - 16:19:34
481112905 0714

COMPROVANTE DE PAGAMENTO DE TITULOS

ITAU UNIBANCO S.A.

34191816762487978019580508660000756630000016524
DATA DO PAGAMENTO 09/04/2013
VALOR DO DOCUMENTO 165,24
VALOR COBRADO 165,24

NR.AUTENTICACAO B.3D4.F3E.117.FE6.E2E
LEIA NO VERSO COMO CONSERVAR ESTE DOCUMENTO,
ENTRE OUTRAS INFORMACOES.

09/04/2013 - BANCO DO BRASIL - 16:19:34
481112905 0714

COMPROVANTE DE PAGAMENTO DE TITULOS

ITAU UNIBANCO S.A.

34191816762487978019580508660000756630000016524
DATA DO PAGAMENTO 09/04/2013
VALOR DO DOCUMENTO 165,24
VALOR COBRADO 165,24

NR.AUTENTICACAO B.3D4.F3E.117.FE6.E2E
LEIA NO VERSO COMO CONSERVAR ESTE DOCUMENTO,
ENTRE OUTRAS INFORMACOES.

TRIBUNAL SUPERIOR ELEITORAL
000257
CPAD/SSG

4o. OFICIO DE NOTAS DE BRASILIA

Autentico esta copia, conforme Art. 7,V da Lei 8935/94.
BRASILIA/DF, 13 de Fevereiro de 2014

019-HELIO MENDONCA
ESCREVENTE AUTORIZADO
Selo:TJDFT20140090233039YBWM
Disponivel no site www.tjdft.jus.br
WILSON JOSE DA SILVA

EM BRANCO
4º OF. NOTAS-DF

Copalimpa

PRODUTOS DE LIMPEZA E UTILIDADES LTDA.

MATERIAIS DE LIMPEZA, PORCELANAS, CRISTAIS, PRATARIAS, AÇO INOX, ALUMÍNIOS E UTILIDADES DOMÉSTICAS EM GERAL.

SHC/SUL CR QD. 512 - BLOCO "B" - LOJA 23 - CEP: 70.361-525 - BRASÍLIA - DF

FONES: (61) 3262-4100 - FAX: (61) 3262-4104

NOTA FISCAL

MODELO 01 - SÉRIE 01

Nº 564280

[X] SAÍDA [ ] ENTRADA

1ª VIA DESTINATÁRIO/ REMETENTE

DATA LIMITE PARA EMISSÃO: 14/12/2013

CNPJ 00.442.798/0001-21

CF/DF 07.316.473/001-54

NATUREZA DA OPERAÇÃO	CFOP	INSC. EST. DO SUBST. TRIBUTÁRIO
OPERAÇÃO OU PREST REG EM	5929	

DESTINATÁRIO / REMETENTE

NOME / RAZÃO SOCIAL		CNPJ / CPF	DATA DE EMISSÃO
PARTIDO SOCIALISTA BRASILEIRO	25973	01.421.687/0001-37	08/03/2013

ENDEREÇO	FONE / FAX	CEP	DATA DA SAÍDA/ENTRADA
SCLN 304 BL A SOBRELOJA	3327-6405	70736-510	08/03/2013

MUNICÍPIO	BAIRRO / DISTRITO	UF	INSCRIÇÃO ESTADUAL	HORA DA SAÍDA
BRASILIA	ASA NORTE	DF	ISENTO	12:21:10

CONDIÇÕES DE PAGAMENTO	VENDEDOR
28 DIAS	ANTONIA

Fls 000258

CPAD/FSJO

ASSINATURA

00070368	05/04/2013	163.28	00000000		0.00
00000000		0.00	00000000		0.00

PROCON / DF TEL.: 151, SCS QD. 08 BLOCO B-60 2º ANDAR SALA 240 ED. VENÂNCIO 2000

DADOS DO PRODUTO

CÓDIGO PRODUTO	DESCRIÇÃO DOS PRODUTOS	CL. FISC.	SITUAÇÃO TRIBUTÁRIA	UNID.	QUANT.	VALOR UNITÁRIO	VALOR TOTAL	ALÍQUOTA ICMS	ALÍQUOTA IPI	VALOR DO IPI
3071	COLHER CAFE COPACABANA 63901/080 TRAMONT		17	UN	24	1.10	26.40	17		
15459	PEGADOR UNIVERSAL 63800/621 CART TRA		17	UN	3	9.90	29.70	17		
10076	PEGADOR P/MASSA 63800/601 TRAM		17	UN	1	9.90	9.90	17		
4969	COPO L.DRINK CYLINDER 350ML 7600 NADIR		17	UN	24	2.42	58.08	17		
1491	COLHER ARROZ COSMOS 63950/100 TRAMONT		17	UN	4	9.80	39.20	17		

4o. OFICIO DE NOTAS DE BRASILIA
Autentico esta copia, conforme Art. 7,V da Lei 8935/94.
BRASILIA/DF, 13 de Fevereiro de 2014
019-HELIO MENDONCA
ESCREVENTE AUTORIZADO
Selo:TJDFT20140090223QXZGGIM
Disponivel no site www.tjdft.jus.br
WILSON JOSE DA SILVA

CÁLCULO DO IMPOSTO

BASE DE CÁLCULO DO ICMS	VALOR DO ICMS	BASE DE CÁLCULO ICMS SUBSTITUIÇÃO	VALOR DO ICMS SUBSTITUIÇÃO	VALOR TOTAL DOS PRODUTOS
163.28	27.76	0.00	0.00	163.28
VALOR DO FRETE	**VALOR DO SEGURO**	**OUTRAS DESPESAS ACESSÓRIAS**	**VALOR TOTAL DO IPI**	**VALOR TOTAL DA NOTA**
0.00	0.00	0.00	0.00	163.28

TRANSPORTADOR / VOLUMES TRANSPORTADOS

NOME / RAZÃO SOCIAL	FRETE POR CONTA 1 - EMITENTE 2 - DESTINATÁRIO	PLACA DO VEÍCULO	UF	CNPJ / CPF
	2			
ENDEREÇO	**MUNICÍPIO**		**UF**	**INSCRIÇÃO ESTADUAL**

QUANTIDADE	ESPÉCIE	MARCA	NÚMERO	PESO BRUTO	PESO LÍQUIDO
56	XXXXX	XXXXX	XXXXX	56.00	56.00

DADOS ADICIONAIS

NUMTRANS: 480360 FANTASIA: NUMPED: 17075537 NUMCAR: 0 COB. BK
0

Nº DE CONTROLE DO FORMULÁRIO 572795

Cupom Fiscal NR 70368

Gráfica e Editora Ltda. - R. Teixeira, 385 - Brasília CEP.: 74905-700 - Fone: (62) 3230-3666 - CNPJ 02111102/0001-00 Inscr. Est. 10099280-3 I. Mun. 100.0254-2 - Ap. de Goiânia(GO) - 8.000x4 Num. de 571.001 a 579.000 - Nota Fiscal Mod. 01 Série 01 - AIDF 1-111-22798/2012 de 14/12/2012

RECEBEMOS DE **COPALIMPA PRODUTOS DE LIMPEZA E UTILIDADES LTDA.**, OS PRODUTOS CONSTANTES DESTA NOTA FISCAL INDICADA AO LADO.

DATA DO RECEBIMENTO	IDENTIFICAÇÃO E ASSINATURA DO RECEBEDOR	NOTA FISCAL MODELO 01 SÉRIE 01 Nº 564280
/ /		

EM BRANCO
4º OF. NOTAS-DF

Comp	Banco	Agência	DV	C1	Conta	C2	Série	Cheque N.o	C3	
452	001	3604	8	6	412.231-3	6	800	856222	9	R$(264,00)

TRIBUNAL SUPERIOR ELEITORAL

Pague por este cheque a quantia de (DUZENTOS E SESSENTA E QUATRO REAIS) \$\$\$\

BANCA 103 NORTE

Suely Albuquerque Barcelos - ME

Fone: (61) 3326-0140

SHCN - SQ 103 - Banca de Jornais e Revista - CEP 70.732.970 - Asa Norte - Brasília - DF

PROCON-DF - Fone: 151 - SCS - Q. 08 - Entrada B-60 - Sala 240 - Ed. Venâncio 2000 - Lei 4.029 de 16/10/2007

CF/DF 07.334.253/001-70 — CNPJ 38.039.996/0001-11

NOTA FISCAL DE VENDA AO CONSUMIDOR - MOD. 002 Série D

Nº 4754

1ª Via: Cliente / 2ª Via: Contabilidade / 3ª Via: Fixa

DATA LIMITE PARA EMISSÃO: 29/10/2013

DATA DA EMISSÃO: 02/04/13 VALOR: 168,00

Nome: PSB (Partido Socialista Brasileiro

End.: 304 C/A CNPJ-01421697100001-37

Cód.	Quant.	Discriminação das Mercadorias	P. Unitário	P. Total
	3	Ind Data 22-2	8,00	168,00
	3	11 11 04-3		
	3	11 11 07-3		
	3	11 11 12-3		
	3	11 11 22-3		
	3	11 11 28-3		
	3	11 11 25-3		
	3	11 11 27-3		

Recebemos em 11/04/2013

O ICMS JÁ ESTÁ INCLUÍDO NO PREÇO DAS MERCADORIAS

Documento emitido por ME optante pelo Simples Nacional

TOTAL R$ 168,00

3385-0783 Inovart Gráfica — Valdeir Marinho Gomes - ME - Qd. 03 - Lote 11 - Loja A - Setor Sul Comercial - Gama - DF - Fone: (61) 3385-0783

CNPJ: 11.052.253/0001-25 - CF/DF: 07.525.862/001-58 - 10 Bls. 50X3 - 4.751 a 5.250 - Aut. 1.111-19682/2012

TRIBUNAL SUPERIOR ELEITORAL

Fls 000260

CPAD/TSJD

4o. OFICIO DE NOTAS DE BRASILIA

Autentico esta copia, conforme Art. 7,V da Lei 8935/94.

BRASILIA/DF, 13 de Fevereiro de 2014

019-HELIO MENDONCA

ESCREVENTE AUTORIZADO

Selo:TJDFT20140090223308URNP

Disponivel no site www.tjdft.jus.br

WILSON JOSE DA SILVA

BANCA 103 NORTE

Suely Albuquerque Barcelos - ME

Fone: (61) 3326-0140

SHCN - SQ 103 - Banca de Jornais e Revista - CEP 70.732.970 - Asa Norte - Brasília - DF

PROCON-DF - Fone: 151 - SCS - Q. 08 - Entrada B-60 - Sala 240 - Ed. Venâncio 2000 - Lei 4.029 de 16/10/2007

CF/DF 07.334.253/001-70 — CNPJ 38.039.996/0001-11

NOTA FISCAL DE VENDA AO CONSUMIDOR - MOD. 002 Série D

Nº 5213

1ª Via: Cliente / 2ª Via: Contabilidade / 3ª Via: Fixa

DATA LIMITE PARA EMISSÃO: 29/10/2013

DATA DA EMISSÃO: 12/03/12 VALOR: 96,00

Nome: Partido Socialista Brasileiro (PSB)

End.: 304 C/A cnpj - 01421697100001-37

Cód.	Quant.	Discriminação das Mercadorias	P. Unitário	P. Total
	3	IND DATA 6-2	8,00	96,00
	3	IND DATA 14-2		
	3	IND DATA 19-2		
	3	IND DATA 27-2		

Recebemos em 11/04/2013

O ICMS JÁ ESTÁ INCLUÍDO NO PREÇO DAS MERCADORIAS

Documento emitido por ME optante pelo Simples Nacional

TOTAL R$ 96,00

3385-0783 Inovart Gráfica — Valdeir Marinho Gomes - ME - Qd. 03 - Lote 11 - Loja A - Setor Sul Comercial - Gama - DF - Fone: (61) 3385-0783

CNPJ: 11.052.253/0001-25 - CF/DF: 07.525.862/001-58 - 10 Bls. 50X3 - 4.751 a 5.250 - Aut. 1.111-19682/2012

4o. OFICIO DE NOTAS DE BRASILIA

Autentico esta copia, conforme Art. 7,V da Lei 8935/94

BRASILIA/DF, 13 de Fevereiro de 2014

019-HELIO MENDONCA

ESCREVENTE AUTORIZADO

Selo:TJDFT20140090223302JJAZ

Disponivel no site www.tjdft.jus.br

WILSON JOSE DA SILVA

EM BRANCO
4º OF. NOTAS-DF

Comp	Banco	Agência	DV	C1	Conta	C2	Série	Cheque N.o	C3	
452	001	3604	8	6	412.231-3	6	800	858276	8	R$ (291,00)

Pague por este cheque a quantia de (DUZENTOS E NOVENTA E UM REAIS) $$$$

10/05/2013 - BANCO DO BRASIL - 10:48:58
481112905 0023

COMPROVANTE DE PAGAMENTO DE TITULOS

CAIXA ECONOMICA FEDERAL

10492132652180020004600000323709156940000029100	
DATA DO PAGAMENTO	10/05/2013
VALOR DO DOCUMENTO	291,00
VALOR COBRADO	291,00

NR.AUTENTICACAO F.8C5.7E6.E1F.F02.50B
LEIA NO VERSO COMO CONSERVAR ESTE DOCUMENTO,
ENTRE OUTRAS INFORMACOES.

10/05/2013 - BANCO DO BRASIL - 10:48:58
481112905 0023

COMPROVANTE DE PAGAMENTO DE TITULOS

CAIXA ECONOMICA FEDERAL

10492132652180020004600000323709156940000029100	
DATA DO PAGAMENTO	10/05/2013
VALOR DO DOCUMENTO	291,00
VALOR COBRADO	291,00

NR.AUTENTICACAO F.8C5.7E6.E1F.F02.50B
LEIA NO VERSO COMO CONSERVAR ESTE DOCUMENTO,
ENTRE OUTRAS INFORMACOES.

CONTABILIZADO

TRIBUNAL SUPERIOR ELEITORAL
Fls 000262

4o. OFICIO DE NOTAS DE BRASILIA
Autentico esta copia, conforme Art. 7,V
da Lei 8935/94.
BRASILIA/DF, 24 de Fevereiro de 2014

019-HELIO MENDONCA
ESCREVENTE AUTORIZADO
Selo:TJDFT20140090213104MZQH
Disponivel no site www.tjdft.jus.br
WILSON JOSE DA SILVA

EM BRANCO

RECEBEMOS DE RPY COMERCIO DE MATERIAIS DE PRODUTOS DE LIMPEZA LTDA ME OS PRODUTOS CONSTANTES DA NOTA FISCAL ELETRÔNICA INDICADA AO LADO

DATA DE RECEBIMENTO	IDENTIFICAÇÃO E ASSINATURA DO RECEBEDOR

NF-e
Nº 000.006.315
Série 1
FOLHA 1/1

RPY COMERCIO DE MATERIAIS DE PRODUTOS DE LIMPEZA LTDA ME
SHCGN CLR 705 BL-C LOJA 47 33499766
ASA NORTE
Brasilia - DF - CEP: 70730-553
Telefone: (61)3349-9766
Email: rpycomercio@gmail.com

DANFE
Documento Auxiliar da Nota Fiscal Eletrônica

0- ENTRADA
1- SAÍDA [1]

Nº 000.006.315
SÉRIE 1
FOLHA 1/1

CHAVE DE ACESSO
5313 0408 3250 7100 0176 5500 1000 0063 1510 0006 3151

Consulta de autenticidade no portal nacional da NF-e www.nfe.fazenda.gov.br/portal ou no site da Sefaz Autorizadora

NATUREZA DA OPERAÇÃO	PROTOCOLO DE AUTORIZAÇÃO DE USO
Venda a prazo	353130009580532 2013-04-12 12:06:07

INSCRIÇÃO ESTADUAL	INSC. ESTADUAL DO SUBST. TRIBUTÁRIO	CNPJ
0747982600101		08.325.071/0001-76

TRIBUNAL SUPERIOR ELEITORAL
Fl. 000263

DESTINATÁRIO / REMETENTE

NOME / RAZÃO SOCIAL	CNPJ / CPF	DATA DA EMISSÃO
PSB- PARTIDO SOCIALISTA BRASILEIRO	01.421.697/0001-37	12/04/2013 CPAD/TSJD

ENDEREÇO	BAIRRO / DISTRITO	CEP	DATA DA SAÍDA / ENTRADA
SCLN 304 BL A ENT	ASA NORTE	70736-510	12/04/2013

MUNICÍPIO	TELEFONE / FAX	UF	INSCRIÇÃO ESTADUAL	HORA DA SAÍDA
BRASILIA	(76)40533-2715	DF	ISENTO	12:05

CÁLCULO DO IMPOSTO

BASE DE CÁLCULO DO ICMS	VALOR DO ICMS	BASE DE CÁLCULO DO ICMS SUBSTITUIÇÃO	VALOR DO ICMS SUBSTITUIÇÃO	VALOR TOTAL DOS PRODUTOS
0,00	0,00	0,00	0,00	291,00

VALOR DO FRETE	VALOR DO SEGURO	DESCONTO	OUTRAS DESPESAS ACESSÓRIAS	VALOR DO IPI	VALOR TOTAL DA NOTA
0,00	0,00	0,00	0,00	0,00	291,00

COMERCIALIZADO

FATURA

NÚMERO	VENCIMENTO	VALOR
15856	10/05/2013	291,00

NÚMERO	VENCIMENTO	VALOR

TRANSPORTADOR / VOLUMES TRANSPORTADOS

NOME / RAZÃO SOCIAL	FRETE POR CONTA (0-Emitente; 1-Destinatário; 2-Terceiros; 9-Sem frete) [1]	CÓDIGO ANTT	PLACA DO VEÍCULO	UF	CNPJ / CPF

ENDEREÇO	MUNICÍPIO	UF	INSCRIÇÃO ESTADUAL

QUANTIDADE	ESPÉCIE	MARCA	NUMERAÇÃO	PESO BRUTO	PESO LÍQUIDO
57				0	0

DADOS DO PRODUTO / SERVIÇO

CÓDIGO DO PRODUTO	DESCRIÇÃO DO PRODUTO / SERVIÇO	NCM / SH	CST / CSOSN	CFOP	UNIDADE	QUANTIDADE	VALOR UNITÁRIO	VALOR TOTAL	BASE DE CÁLC. DO ICMS	VALOR ICMS	VALOR IPI	ALIQ. ICMS	ALIQ. IPI
000026	CAFE DO SITIO 500 GR	00	040	5102	PC	10,00	9,50	94,95	0,00	0,00	0,00	0,00	0,00
001142	PAPEL HIG. PERSONAL F. DUPLA 4X1	00	040	5102	FD	16,00	4,10	65,57	0,00	0,00	0,00	0,00	0,00
000485	ACUCAR REFINADO 1KG UNIAO	00	040	5102	PC	10,00	3,20	31,98	0,00	0,00	0,00	0,00	0,00
000598	ACUCAR SACHE 400 UND UNIAO	00	040	5102	CX	1,00	17,24	17,24	0,00	0,00	0,00	0,00	0,00
000401	LAVA LOUCA YPE NEUTRO 500 ML	00	040	5102	UN	10,00	1,40	13,99	0,00	0,00	0,00	0,00	0,00
7	SUCO DE UVA LIGHT DELL VALE 1LT	00	040	5102	UN	3,00	9,60	28,79	0,00	0,00	0,00	0,00	0,00
[illegible]1	SUCO DELVALLE PESSEGO 1LT	00	040	5102	UN	3,00	5,50	16,49	0,00	0,00	0,00	0,00	0,00
002196	SUCO DEL VALE UVA 1L	00	040	5102	UN	3,00	5,50	16,49	0,00	0,00	0,00	0,00	0,00
002197	SUCO DEL VALE GOIABA 1L	00	040	5102	UN	1,00	5,50	5,50	0,00	0,00	0,00	0,00	0,00

CÁLCULO DO ISSQN

INSCRIÇÃO MUNICIPAL	VALOR TOTAL DOS SERVIÇOS	BASE DE CÁLCULO DO ISSQN	VALOR TOTAL DO ISSQN
	0,00	0,00	0,00

DADOS ADICIONAIS

INFORMAÇÕES COMPLEMENTARES	RESERVADO AO FISCO
Codigo do cliente: 000087	

4o. OFICIO DE NOTAS DE BRASILIA
Autentico esta copia, conforme Art. 7,V da Lei 8935/94.
BRASILIA/DF, 24 de Fevereiro de 2014
019-HELIO MEADONHA
ESCREVENTE AUTORIZADO
Selo:TJDFT20140090270101WSD
Disponivel no site www.tjdft.jus.br
WILSON JOSE DA SILVA

EM BRANCO

1º OF. NOTAS-DF

Comp	Banco	Agência	DV	C1	Conta	C2	Série	Cheque N.o	C3	
452	001	3604	8	6	412.231-3	6	600	856284	9	R$ (192,00)

Pague por este cheque a quantia de (CENTO E NOVENTA E DOIS REAIS) $$$$

TRIBUNAL SUPERIOR ELEITORAL
Fls 000265
CFADI/SJD

BANCA 103 NORTE

Suely Albuquerque Barcelos - ME

Fone: (61) 3326-0140

SHCN - SQ 103 - Banca de Jornais e Revista - CEP 70.732.970 - Asa Norte - Brasília - DF

PROCON-DF - Fone: 151 - SCS - Q. 08 - Entrada B-60 - Sala 240 - Ed. Venâncio 2000 - Lei 4.029 de 16/10/2007

CF/DF 07.334.253/001-70 CNPJ 38.039.996/0001-11

NOTA FISCAL DE VENDA AO CONSUMIDOR - MOD. 002 Série D

Nº 4803

1ª Via: Cliente / 2ª Via: Contabilidade / 3ª Via: Fixa

DATA LIMITE PARA EMISSÃO: 29/10/2013

DATA DA EMISSÃO: 08/05/13 VALOR: 192,00

Nome: PSB (partido Socialista Brasileiro)

End.: SQN 304 Bloco A CNPJ - 01421697100001-37

Cód.	Quant.	Discriminação das Mercadorias	P. Unitário	P. Total
	3	Ind data 02/4	8,00	192,0
	3	" " 04/4		
	3	" " 08/4		
	3	" " 11/4		
	3	" " 16/4		
	3	" " 22/4		
	3	" " 24/4		
	3	" " 29/4		

Recebemos em 21/05/2013 [illegible]

O ICMS JÁ ESTÁ INCLUÍDO NO PREÇO DAS MERCADORIAS

Documento emitido por ME optante pelo Simples Nacional

TOTAL R$ 192,00

3385-0783 Inovart Gráfica

Valdeir Marinho Gomes - ME - Qd. 03 - Lote 11 - Loja A - Setor Sul Comercial - Gama - DF - Fone: (61) 3385-0783

CNPJ: 11.052.253/0001-25 - CF/DF: 07.525.862/001-58 - 10 Bls. 50X3 - 4.751 a 5.250 - Aut. 1.111.19682/2012

40. OFICIO DE NOTAS DE BRASILIA

Autentico esta copia, conforme Art. 7,V da Lei 8935/94.

BRASILIA/DF, 24 de Fevereiro de 2014

019-HELIO MENDONCA
ESCREVENTE AUTORIZADO

Selo:TJDFT20140090272[illegible]AVHS

Disponivel no site www.tjdft.jus.br

KELVIN DE OLIVEIRA SILVA

EM BRANCO
4º OF. NOTAS - DF

Bco Agência	Conta Corrente	Favorecido	Valor	Nr. Autenticação
Nr.Doc.crédito		Mensagem		

Ocorrência: Pago, pagamentos para 06/06/2013

104 0007-	00.000.001.185-4	RPY COM. DE MAT. DE PROD	438,10	6.3AC.992.069.6E6.846
000000000000		Crédito efetuado		
Total parcial		0000001	438,10	
Total geral		0000001	438,10	

TRIBUNAL SUPERIOR ELEITORAL

4o. OFICIO DE NOTAS DE BRASILIA

Autentico esta copia conforme Art. 7 V da Lei 8935/94.
BRASILIA/DF, 27 de Fevereiro de 2014

019-HELIO MENDONCA
ESCREVENTE AUTORIZADO
Selo:TJDFT20140090099215SBPZ
Disponivel no site www.tjdft.jus.br
WILSON JOSE DA SILVA

CONTABILIZADO

EM BRANCO
4º OF. NOTAS-DF

BANCO DO BRASIL

PARTIDO SOCIALISTA BRASILEIRO

Autorização para Liberação dos créditos - Pag302

04/06/2013

Favorecido	Inscrição	Banco Agencia Conta	Valor
Pagamentos para : 06/06/2013	Remessa : 002902		
RPY COM. DE MAT. DE PR	08.325.071/0001-76	104 0007- 00.000.001.185-4	438,10
Total parcial: R$	438,10	quantidade: 00001	
Total geral : R$	438,10	quantidade: 00001	

TRIBUNAL SUPERIOR ELEITORAL
Fls 000267

Solicitamos e autorizamos a liberação para processamento do arquivo gerado pelo aplicativo Pagamentos de fornecedores, salários e outros, transmitido eletronicamente contendo 00001 registro(s) no valor total de R$ 438,10 em favor do(s) acima relacionado(s).

Prefixo da Agência : 3604-8
Conta Corrente Debitada: 00.000.412.231-3

PARTIDO SOCIALISTA BRASILEIRO

4o. OFICIO DE NOTAS DE BRASILIA
Autentico esta copia, conforme Art. 7,V da/Lei 8935/94.
BRASILIA/DF, 27 de Fevereiro de 2014
Q19-HELIO MENDONCA
ESCREVENTE AUTORIZADO
Selo:TJDFT20140090299290SVTK
Disponivel no site www.tjdft.jus.br
WILSON JOSE DA SILVA

CONTABILIZADO

Fernando Cardos
Gerente de Relacionamento
3.224.989-6

mod. capa e [illegible]

EM BRANCO
4º OF. NOTAS-DF

RECEBEMOS DE RPY COMERCIO DE MATERIAIS DE PRODUTOS DE LIMPEZA LTDA ME OS PRODUTOS CONSTANTES DA NOTA FISCAL ELETRÔNICA INDICADA AO LADO

DATA DE RECEBIMENTO	IDENTIFICAÇÃO E ASSINATURA DO RECEBEDOR
-	-

NF-e
Nº 000.006.445
Série 1
FOLHA 1/1

RPY COMERCIO DE MATERIAIS DE PRODUTOS DE LIMPEZA LTDA ME
SHCGN CLR 705 BL-C LOJA 47 33499766
ASA NORTE
Brasilia - DF - CEP: 70730-553
Telefone: (61)3349-9766
Email: rpycomercio@gmail.com

DANFE
Documento Auxiliar da Nota Fiscal Eletrônica

0- ENTRADA
1- SAÍDA [1]

Nº 000.006.445
SÉRIE 1
FOLHA 1/1

CHAVE DE ACESSO
5313 0508 3250 7100 0176 5500 1000 0064 4510 0006 4458

Consulta de autenticidade no portal nacional da NF-e www.nfe.fazenda.gov.br/portal ou no site da Sefaz Autorizadora

NATUREZA DA OPERAÇÃO	PROTOCOLO DE AUTORIZAÇÃO DE USO
Venda a vista	353130011864466 2013-05-07 08:15:00

INSCRIÇÃO ESTADUAL	INSC. ESTADUAL DO SUBST. TRIBUTÁRIO	CNPJ
)747982600101		08.325.071/0001-76

TRIBUNAL SUPERIOR ELEITORAL
Fl. 0000068
Visto

DESTINATÁRIO / REMETENTE

NOME / RAZÃO SOCIAL	CNPJ / CPF	DATA DA EMISSÃO
PARTIDO SOCIALISTA BRASILEIRO	01.421.697/0001-37	07/05/2013

ENDEREÇO	BAIRRO / DISTRITO	CEP	DATA DA SAÍDA / ENTRADA
ST SHC/NORTE COMERCIO LOCAL QD 304 BL A, sn	ASA NORTE	70736-510	07/05/2013

MUNICÍPIO	TELEFONE / FAX	UF	INSCRIÇÃO ESTADUAL	HORA DA SAÍDA
BRASILIA	(00)0000-0000	DF	ISENTO	08:14

CÁLCULO DO IMPOSTO

BASE DE CÁLCULO DO ICMS	VALOR DO ICMS	BASE DE CÁLCULO DO ICMS SUBSTITUIÇÃO	VALOR DO ICMS SUBSTITUIÇÃO	VALOR TOTAL DOS PRODUTOS
0,00	0,00	0,00	0,00	438,10

VALOR DO FRETE	VALOR DO SEGURO	DESCONTO	OUTRAS DESPESAS ACESSÓRIAS	VALOR DO IPI	VALOR TOTAL DA NOTA
0,00	0,00	0,00	0,00	0,00	438,10

TRANSPORTADOR / VOLUMES TRANSPORTADOS

NOME / RAZÃO SOCIAL	FRETE POR CONTA (0-Emitente; 1-Destinatário 2-Terceiros; 9-Sem frete)	CÓDIGO ANTT	PLACA DO VEÍCULO	UF	CNPJ / CPF
CONTABILIZADO	[1]				

ENDEREÇO	MUNICÍPIO	UF	INSCRIÇÃO ESTADUAL
Venc 06/06/13			

QUANTIDADE	ESPÉCIE	MARCA	NUMERAÇÃO	PESO BRUTO	PESO LÍQUIDO
50				0	0

DADOS DO PRODUTO / SERVIÇO

CÓDIGO DO PRODUTO	DESCRIÇÃO DO PRODUTO / SERVIÇO	NCM / SH	CST / CSOSN	CFOP	UNIDADE	QUANTIDADE	VALOR UNITÁRIO	VALOR TOTAL	BASE DE CÁLC. DO ICMS	VALOR ICMS	VALOR IPI	ALIQ. ICMS	ALIQ. IPI
000026	CAFE DO SITIO 500 GR	00	040	5102	PC	10,00	9,50	95,00	0,00	0,00	0,00	0,00	0,00
002287	ADOCANTE FINN SACHE 6X50 ENVELOPES	00	040	5102	UN	3,00	67,20	201,60	0,00	0,00	0,00	0,00	0,00
000075	GUARD. SANTEPEL 33X30CM PCT 50UND	00	040	5102	PC	5,00	1,70	8,50	0,00	0,00	0,00	0,00	0,00
000008	GUARD. SANTEPEL 24X22CM PCT/50 UND	00	040	5102	PC	5,00	0,90	4,50	0,00	0,00	0,00	0,00	0,00
002030	ALCOOL GEL ASSEPTGEL 4,5 START	00	040	5102	UN	1,00	31,00	31,00	0,00	0,00	0,00	0,00	0,00
000060	ESPONJA D.FACE BETTANIN UN	00	040	5102	UN	9,00	0,40	3,60	0,00	0,00	0,00	0,00	0,00
000033	FLANELA BRANCA 40X60CM TEXTIL	00	040	5102	UN	5,00	1,35	6,75	0,00	0,00	0,00	0,00	0,00
072299	P. TOALHA FLAMINGO GOLD PREM 2 DBS 23X20CM 1000	00	040	5102	UN	1,00	11,60	11,60	0,00	0,00	0,00	0,00	0,00
[illegible]1600	CAPPUCCINO 3 CORACOES 400 GR	00	040	5102	UN	1,00	18,10	18,10	0,00	0,00	0,00	0,00	0,00
147	SUCO DE UVA LIGHT DELL VALE 1LT	00	040	5102	UN	2,00	6,90	13,80	0,00	0,00	0,00	0,00	0,00
002421	SUCO DELL VALE PESEGO LIGHT 1L	00	040	5102	UN	1,00	6,90	6,90	0,00	0,00	0,00	0,00	0,00
002196	SUCO DEL VALE UVA 1L	00	040	5102	UN	3,00	5,25	15,75	0,00	0,00	0,00	0,00	0,00
001011	SUCO DELVALLE PESSEGO 1LT	00	040	5102	UN	2,00	5,25	10,50	0,00	0,00	0,00	0,00	0,00
002197	SUCO DEL VALE GOIABA 1L	00	040	5102	UN	2,00	5,25	10,50	0,00	0,00	0,00	0,00	0,00

CÁLCULO DO ISSQN

INSCRIÇÃO MUNICIPAL	VALOR TOTAL DOS SERVIÇOS	BASE DE CÁLCULO DO ISSQN	VALOR TOTAL DO ISSQN
	0,00	0,00	0,00

DADOS ADICIONAIS

INFORMAÇÕES COMPLEMENTARES	RESERVADO AO FISCO
Codigo do cliente: 000099	

4o. OFICIO DE NOTAS DE BRASILIA
Autentico esta copia, conforme Art. 7,V da Lei 8935/94.
BRASILIA/DF, 27 de Fevereiro de 2014

019-HELIO MENDONCA
ESCREVENTE AUTORIZADO
Selo:TJDFT20140090299283XAOT
Disponivel no site www.tjdft.jus.br
WILSON JOSE DA SILVA

EM BRANCO
4º OF. NOTAS-DF

TRIBUNAL SUPERIOR ELEITORAL
Fls 000269
CPADI/SJD

BANCA 103 NORTE

Suely Albuquerque Barcelos - ME
Fone: (61) 3326-0140
SHCN - SQ 103 - Banca de Jornais e Revista - CEP 70.732.970 - Asa Norte - Brasília - DF
PROCON-DF - Fone: 151 - SCS - Q. 08 - Entrada B-60 - Sala 240 - Ed. Venâncio 2000 - Lei 4.029 de 16/10/2007
CF/DF 07.334.253/001-70 CNPJ 38.039.996/0001-11

NOTA FISCAL DE VENDA AO CONSUMIDOR - MOD. 002 Série D
Nº 4856
1ª Via: Cliente / 2ª Via: Contabilidade / 3ª Via: Fixa
DATA LIMITE PARA EMISSÃO: 29/10/2013

DATA DA EMISSÃO: 04/06/13 VALOR: 216,00
Nome: (PSB) Partido socialista Brasileiro
End.: Sln 304 C,a CNPJ - 01421697 0001-37

Cód.	Quant.	Discriminação das Mercadorias	P. Unitário	P. Total
	3	Ind data 3/5	8,00	216,00
	3	" " 8/5		
	3	" " 10/5		
	3	" " 13/5		
	3	" " 15/5		
	3	" " 20/5		
	3	" " 22/5		
	6	" " 27/5 e 29/5		

Recebemos em 17/06/2013

O ICMS JÁ ESTÁ INCLUÍDO NO PREÇO DAS MERCADORIAS
Documento emitido por ME optante pelo Simples Nacional
TOTAL R$ 216,00

3385-0783 Inovart Valdeir Marinho Gomes - ME - Qd. 03 - Lote 11 - Loja A - Setor Sul Comercial - Gama - DF - Fone: (61) 3385-0783
CNPJ: 11.052.253/0001-25 - CF/DF: 07.525.862/001-58 - 10 Bls. 50X3 - 4.751 a 5.250 - Aut. 1-111-19682/2012

TRIBUNAL DE NOTAS DE BRASILIA
Autentico esta copia, conforme Art. 7,V da Lei 8935/94.
BRASILIA/DF, 27 de Fevereiro de 2014
019-HELIO MENDONCA
ESCREVENTE AUTORIZADO
Selo:TJDFT20140090299326GNDT
Disponivel no site www.tjdft.jus.br
WILSON JOSE DA SILVA

EM BRANCO

Bco Agência	Conta Corrente	Favorecido	Valor	Nr. Autenticação
Nr.Doc.crédito		Mensagem		

Ocorrência: Pago, pagamentos para 11/07/2013

104 0007-	00.000.001.185-4	RPY COM. DE MAT. DE PROD	440,00	F.FED.ADF.D11.A6C.537
000000000000		Crédito efetuado		
104 0007-	00.000.001.185-4	RPY COM. DE MAT. DE PROD	400,00	1.7EE.375.AFD.633.B5C
000000000000		Crédito efetuado		
Total parcial		0000002	840,00	
Total geral		0000002	840,00	

TRIBUNAL SUPERIOR ELEITORAL
Fls 000270
CPAD/SJD

CONTABILIZADO

4o. OFICIO DE NOTAS DE BRASILIA
Autentico esta copia, conforme Art. 7,V da Lei 8935/94.
BRASILIA/DF, 12 de Marco de 2014
OLY HELIO MENDONCA
ESCREVENTE AUTORIZADO
Selo:TJDFT20140090344191MEIB
Disponivel no site www.tjdft.jus.br
WILSON JOSE DA SILVA

Marlon Froz Oliveira
4º Ofício de Notas de Brasília-DF
Escrevente Autorizado

4º OFÍCIO DE NOTAS DE BRASÍLIA

Autenticado esta cópia, conforme Art. 7.º
da Lei 8935/94.
BRASÍLIA/DF, 12 de março de 2014

OLÍ-HELIO HENRIQUE
ESCREVENTE AUTORIZADO

Selo: TJDFT20141400-02-AUTENTICIDADE

Disponível no site www.tjdft.jus.br
MICHEL JOSÉ DA SILVA

EM BRANCO
4º OF. NOTAS-DF

BANCO DO BRASIL

PARTIDO SOCIALISTA BRASILEIRO

Autorização para Liberação dos créditos - Pag302

05/07/2013

Favorecido	Inscrição	Banco Agencia Conta	Valor
Pagamentos para : 11/07/2013	Remessa : 002992		
RPY COM. DE MAT. DE PR	08.325.071/0001-76	104 0007- 00.000.001.185-4	440,00
Total parcial: R$	440,00	quantidade: 00001	
Total geral : R$	440,00	quantidade: 00001	

TRIBUNAL SUPERIOR ELEITORAL
0001071
CPAD/SJD

Solicitamos e autorizamos a liberação para processamento do arquivo gerado pelo aplicativo Pagamentos de fornecedores, salários e outros, transmitido eletronicamente contendo 00001 registro(s) no valor total de R$ 440,00 em favor do(s) acima relacionado(s).

Prefixo da Agência : 3604-8
Conta Corrente Debitada: 00.000.412.231-3

PARTIDO SOCIALISTA BRASILEIRO

CONTABILIZADO

PROTOCOLO
24 JUL. 2013
BANCO DO BRASIL S.A.
Parlamento - (DF)

4o. OFICIO DE NOTAS DE BRASILIA
Autentico esta copia, conforme Art. 7,V da Lei 8935/94.
BRASILIA/DF, 12 de Marco de 2014
019-HELIO MENDONCA
ESCREVENTE AUTORIZADO
Selo:TJDFT20140090344184VCPI
Disponivel no site www.tjdft.jus.br
WILSON JOSE DA SILVA

EM BRANCO
4º OF. NOTAS-DF

RECEBEMOS DE RPY COMERCIO DE MATERIAIS DE PRODUTOS DE LIMPEZA LTDA ME OS PRODUTOS CONSTANTES DA NOTA FISCAL ELETRÔNICA INDICADA AO LADO

DATA DE RECEBIMENTO	IDENTIFICAÇÃO E ASSINATURA DO RECEBEDOR

NF-e
Nº 000.006.698
Série 1
FOLHA 1/1

RPY COMERCIO DE MATERIAIS DE PRODUTOS DE LIMPEZA LTDA ME
SHCGN CLR 705 BL-C LOJA 47 33499766
ASA NORTE
Brasília - DF - CEP: 70730-553
Telefone: (61)3349-9766
Email: rpycomercio@gmail.com

DANFE
Documento Auxiliar da Nota Fiscal Eletrônica

0- ENTRADA
1- SAÍDA [1]

Nº 000.006.698
SÉRIE 1
FOLHA 1/1

CHAVE DE ACESSO
5313 0808 3250 7100 0176 5500 1000 0066 9810 0006 6980

Consulta de autenticidade no portal nacional da NF-e www.nfe.fazenda.gov.br/portal ou no site da Sefaz Autorizadora

NATUREZA DA OPERAÇÃO	PROTOCOLO DE AUTORIZAÇÃO DE USO
Venda a vista	353130015682291 2013-06-13 14:43:46

INSCRIÇÃO ESTADUAL	INSC. ESTADUAL DO SUBST. TRIBUTÁRIO	CNPJ
0747982600101		08.325.071/0001-76

TRIBUNAL SUPERIOR ELEITORAL
Fls. 000272

DESTINATÁRIO / REMETENTE

NOME / RAZÃO SOCIAL	CNPJ / CPF	DATA DA EMISSÃO
PARTIDO SOCIALISTA BRASILEIRO	01.421.697/0001-37	13/06/2013

ENDEREÇO	BAIRRO / DISTRITO	CEP	DATA DA SAÍDA/ENTRADA
ST SHC/NORTE COMERCIO LOCAL QD 304 BL A, sn	ASA NORTE	70736-510	13/06/2013

MUNICÍPIO	TELEFONE / FAX	UF	INSCRIÇÃO ESTADUAL	HORA DA SAÍDA
BRASILIA	(00)0000-0000	DF	ISENTO	14:43

CÁLCULO DO IMPOSTO

BASE DE CÁLCULO DO ICMS	VALOR DO ICMS	BASE DE CÁLCULO DO ICMS SUBSTITUIÇÃO	VALOR DO ICMS SUBSTITUIÇÃO	VALOR TOTAL DOS PRODUTOS
0,00	0,00	0,00	0,00	440,00

VALOR DO FRETE	VALOR DO SEGURO	DESCONTO	OUTRAS DESPESAS ACESSÓRIAS	VALOR DO IPI	VALOR TOTAL DA NOTA
0,00	0,00	0,00	0,00	0,00	440,00

TRANSPORTADOR / VOLUMES TRANSPORTADOS

NOME / RAZÃO SOCIAL	FRETE POR CONTA 0-Emitente; 1-Destinatário 2-Terceiros; 9-Sem frete [1]	CÓDIGO ANTT	PLACA DO VEÍCULO	UF	CNPJ / CPF

ENDEREÇO	MUNICÍPIO	UF	INSCRIÇÃO ESTADUAL

QUANTIDADE	ESPÉCIE	MARCA	NUMERAÇÃO	PESO BRUTO	PESO LÍQUIDO
4				0	0

DADOS DO PRODUTO / SERVIÇO

CÓDIGO DO PRODUTO	DESCRIÇÃO DO PRODUTO / SERVIÇO	NCM / SH	CST / CSOSN	CFOP	UNIDADE	QUANTIDADE	VALOR UNITÁRIO	VALOR TOTAL	BASE DE CÁLC. DO ICMS	VALOR ICMS	VALOR IPI	ALIQ. ICMS	ALIQ. IPI
001457	GARRAFA TERMICA 1,8LT INOX TERMOLAR	00	040	5102	UN	4,00	110,00	440,00	0,00	0,00	0,00	0,00	0,00

CÁLCULO DO ISSQN

INSCRIÇÃO MUNICIPAL	VALOR TOTAL DOS SERVIÇOS	BASE DE CÁLCULO DO ISSQN	VALOR TOTAL DO ISSQN
	0,00	0,00	0,00

DADOS ADICIONAIS

INFORMAÇÕES COMPLEMENTARES	RESERVADO AO FISCO
Codigo do cliente: 000099	

CONTABILIZADO

11.07.18

4o. OFICIO DE NOTAS DE BRASILIA
Autentico esta copia, conforme Art. 7,V da Lei 8935/94.
BRASILIA/DF, 12 de Marco de 2014

019-HELIO MENDONCA
ESCREVENTE AUTORIZADO
Selo:TJDFT20140090344176SNJD
Disponivel no site www.tjdft.jus.br
WILSON JOSE DA SILVA

EM BRANCO
4º OF. NOTAS-DF

Bco Agência	Conta Corrente	Favorecido		Valor	Nr. Autenticação
Nr.Doc.crédito		Mensagem			
Ocorrência: Pago, pagamentos para 11/07/2013					
104 0007-	00.000.001.185-4	RPY COM. DE MAT. DE PROD		440,00	F.FED.ADF.D11.A6C.537
000000000000		Crédito efetuado			
104 0007-	00.000.001.185-4	RPY COM. DE MAT. DE PROD		400,00	1.7EE.375.AFD.633.B5C
000000000000		Crédito efetuado			
Total parcial		0000002	840,00		
Total geral		0000002	840,00		

TRIBUNAL SUPERIOR ELEITORAL
Fls 000273
4o. OFICIO DE NOTAS DE BRASILIA
Autentico esta copia conforme Art. 7,V da Lei 8935/94
BRASILIA/DF, 12 de Março de 2014
019 HELIO MENDONCA
ESCREVENTE AUTORIZADO
Selo:TJDFT20140090344210QVKW
Disponivel no site www.tjdft.jus.br
WILSON JOSE DA SILVA

CONTABILIZADO

4º OFÍCIO DE NOTAS DE BRASÍLIA

Autenticação extra cartório Art. 7.º
Lei 6.015/73.

BRASÍLIA-DF, 12 de Março de 2014

019-MELIO XENOFONTE
ESCREVENTE AUTORIZADO
Selo:TJDFT20140090034213GVXN
Disponível no site www.4ont.tus.br
WILSON JOSÉ DA SILVA

EM BRANCO
4º OF. NOTAS-DF

BANCO DO BRASIL

PARTIDO SOCIALISTA BRASILEIRO

Autorização para Liberação dos créditos - Pag302

05/07/2013

Favorecido	Inscrição	Banco Agencia Conta	Valor
Pagamentos para : 11/07/2013	Remessa : 002993		
RPY COM. DE MAT. DE PR	08.325.071/0001-76	104 0007- 00.000.001.185-4	400,00
Total parcial: R$	400,00	quantidade: 00001	
Total geral : R$	400,00	quantidade: 00001	

CONTABILIZADO

TRIBUNAL SUPERIOR ELEITORAL
CPAD/SAO

Solicitamos e autorizamos a liberação para processamento do arquivo gerado pelo aplicativo Pagamentos de fornecedores, salários e outros, transmitido eletronicamente contendo 00001 registro(s) no valor total de R$ 400,00 em favor do(s) acima relacionado(s).

Prefixo da Agência : 3604-8
Conta Corrente Debitada: 00.000.412.231-3

PARTIDO SOCIALISTA BRASILEIRO

4º. OFICIO DE NOTAS DE BRASILIA
Autentico esta copia, conforme Art. 7,V da Lei 8935/94.
BRASILIA/DF, 12 de Marco de 2014
019-HELIO MENDONCA
ESCREVENTE AUTORIZADO
Selo:TJDFT20140090344196EUBV
Disponivel no site www.tjdft.jus.br
WILSON JOSE DA SILVA

PROTOCOLO
24 JUL. 2013
BANCO DO BRASIL S.A.
Parlamento - (DF)

gênero alimentício

EM BRANCO
4º OF. NOTAS-DF

RECEBEMOS DE RPY COMERCIO DE MATERIAIS DE PRODUTOS DE LIMPEZA LTDA ME OS PRODUTOS CONSTANTES DA NOTA FISCAL ELETRÔNICA INDICADA AO LADO

DATA DE RECEBIMENTO	IDENTIFICAÇÃO E ASSINATURA DO RECEBEDOR

NF-e
Nº 000.006.699
Série 1
FOLHA 1/1

RPY COMERCIO DE MATERIAIS DE PRODUTOS DE LIMPEZA LTDA ME
SHCGN CLR 705 BL-C LOJA 47 33499766
ASA NORTE
Brasília - DF - CEP: 70730-553
Telefone: (61)3349-9766
Email: rpycomercio@gmail.com

DANFE
Documento Auxiliar da Nota Fiscal Eletrônica

0- ENTRADA
1- SAÍDA [1]

Nº 000.006.699
SÉRIE 1
FOLHA 1/1

CHAVE DE ACESSO
5313 0808 3250 7100 0176 5500 1000 0066 9910 0006 6995

Consulta de autenticidade no portal nacional da NF-e www.nfe.fazenda.gov.br/portal ou no site da Sefaz Autorizadora

NATUREZA DA OPERAÇÃO	PROTOCOLO DE AUTORIZAÇÃO DE USO
Venda a vista	353130015682916 2013-06-13 14:47:53

INSCRIÇÃO ESTADUAL	INSC. ESTADUAL DO SUBST. TRIBUTÁRIO	CNPJ
0747982600101		08.325.071/0001-76

DESTINATÁRIO / REMETENTE

TRIBUNAL SUPERIOR ELEITORAL 0000275

NOME / RAZÃO SOCIAL	CNPJ / CPF	DATA DA EMISSÃO
PARTIDO SOCIALISTA BRASILEIRO	01.421.697/0001-37	13/06/2013

ENDEREÇO	BAIRRO / DISTRITO	CEP	DATA DA SAÍDA / ENTRADA
ST SHC/NORTE COMERCIO LOCAL QD 304 BL A, sn	ASA NORTE	70736-510	13/06/2013 CPAD/SAD

MUNICÍPIO	TELEFONE / FAX	UF	INSCRIÇÃO ESTADUAL	HORA DA SAÍDA
BRASILIA	(00)0000-0000	DF	ISENTO	14:47

CÁLCULO DO IMPOSTO

BASE DE CÁLCULO DO ICMS	VALOR DO ICMS	BASE DE CÁLCULO DO ICMS SUBSTITUIÇÃO	VALOR DO ICMS SUBSTITUIÇÃO	VALOR TOTAL DOS PRODUTOS
0,00	0,00	0,00	0,00	400,00

VALOR DO FRETE	VALOR DO SEGURO	DESCONTO	OUTRAS DESPESAS ACESSÓRIAS	VALOR DO IPI	VALOR TOTAL DA NOTA
0,00	0,00	0,00	0,00	0,00	400,00

TRANSPORTADOR / VOLUMES TRANSPORTADOS

NOME / RAZÃO SOCIAL	FRETE POR CONTA 0-Emitente; 1-Destinatário 2-Terceiros; 9-Sem frete [1]	CÓDIGO ANTT	PLACA DO VEÍCULO	UF	CNPJ / CPF

ENDEREÇO	MUNICÍPIO	UF	INSCRIÇÃO ESTADUAL

CONTABILIZADO

QUANTIDADE	ESPÉCIE	MARCA	NUMERAÇÃO	PESO BRUTO	PESO LÍQUIDO
37				0	0

DADOS DO PRODUTO / SERVIÇO

CÓDIGO DO PRODUTO	DESCRIÇÃO DO PRODUTO / SERVIÇO	NCM / SH	CST / CSOSN	CFOP	UNIDADE	QUANTIDADE	VALOR UNITÁRIO	VALOR TOTAL	BASE DE CÁLC. DO ICMS	VALOR ICMS	VALOR IPI	ALIQ. ICMS	ALIQ. IPI
000026	CAFE DO SITIO 500 GR	00	040	5102	PC	10,00	9,50	95,00	0,00	0,00	0,00	0,00	0,00
002091	COPO DESC. 200ML ZANATA CRISTAL ABNT CX 25X100U	00	040	5102	UN	1,00	87,90	87,90	0,00	0,00	0,00	0,00	0,00
002147	SUCO DE UVA LIGHT DELL VALE 1LT	00	040	5102	UN	2,00	5,25	10,50	0,00	0,00	0,00	0,00	0,00
001151	SUCO DE UVA LIGHT LT	00	040	5102	LT	3,00	5,25	15,75	0,00	0,00	0,00	0,00	0,00
001152	SUCO DE PESSEGO LIGHT LT	00	040	5102	UN	2,00	5,25	10,50	0,00	0,00	0,00	0,00	0,00
001011	SUCO DELVALLE PESSEGO 1LT	00	040	5102	UN	2,00	5,25	10,50	0,00	0,00	0,00	0,00	0,00
002197	SUCO DEL VALE GOIABA 1L	00	040	5102	UN	1,00	5,25	5,25	0,00	0,00	0,00	0,00	0,00
072299	P. TOALHA FLAMINGO GOLD PREM 2 DBS 23X20CM 1000	00	040	5102	UN	10,00	11,80	118,00	0,00	0,00	0,00	0,00	0,00
	ICHA DR. OETKER TORTELA	00	040	5102	UN	3,00	8,10	24,30	0,00	0,00	0,00	0,00	0,00
	ICHA DR. OETKER MACA E CANELA	00	040	5102	UN	3,00	8,10	24,30	0,00	0,00	0,00	0,00	0,00

CÁLCULO DO ISSQN

INSCRIÇÃO MUNICIPAL	VALOR TOTAL DOS SERVIÇOS	BASE DE CÁLCULO DO ISSQN	VALOR TOTAL DO ISSQN
	0,00	0,00	0,00

DADOS ADICIONAIS

INFORMAÇÕES COMPLEMENTARES	RESERVADO AO FISCO
Codigo do cliente: 000099	

4o. OFICIO DE NOTAS DE BRASILIA
Autentico esta copia, conforme Art. 7.V da Lei 8935/94.
BRASILIA/DF, 12 de Marco de 2014
019-HELIO MENDONCA
ESCREVENTE AUTORIZADO
Selo:TJDFT20140090344188VSIX
Disponivel no site www.tjdft.jus.br
WILSON JOSE DA SILVA

11/07/13

EM BRANCO
4º OF. NOTAS-DF

4o. OFICIO DE NOTAS DE BRASILIA

Autentico esta copia, conforme Art. 7 º
da Lei 8935/94.
BRASILIA/DF, 12 de Março de 2014

019-HELIO MENDONCA
ESCREVENTE AUTORIZADO
Selo:1JDF72614009034A18SVGIX
Disponivel no site www.tjdft.jus.br
PAULO JOSE DA SILVA

TRIBUNAL SUPERIOR ELEITORAL
Fls 000276
CFADI/SJD

Comp	Banco	Agência	DV	C1	Conta	C2	Série	Cheque N.o	C3	
452	001	3604	8	6	412.231-3	6	800	856372	1	R$ (144,00)

Pague por este cheque a quantia de (CENTO E QUARENTA E QUATRO REAIS) \$\$\$\

CONTABILIZADO

TRIBUNAL SUPERIOR ELEITORAL
Fls 000277
CPADI/SJO

BANCA 103 NORTE

Suely Albuquerque Barcelos - ME

Fone: (61) 3326-0140

SHCN - SQ 103 - Banca de Jornais e Revista - CEP 70.732.970 - Asa Norte - Brasília - DF

PROCON-DF - Fone: 151 - SCS - Q. 08 - Entrada B-60 - Sala 240 - Ed. Venâncio 2000 - Lei 4.029 de 16/10/2007

CF/DF 07.334.253/001-70 CNPJ 38.039.996/0001-11

NOTA FISCAL DE VENDA AO CONSUMIDOR - MOD. 002 Série D

N° 4904

1ª Via: Cliente / 2ª Via: Contabilidade / 3ª Via: Fixa

DATA LIMITE PARA EMISSÃO: 29/10/2013

DATA DA EMISSÃO: 09 / 7 / 13 VALOR: 144,00

Nome: PSB (Partido socialista Brasileiro

End.: 304 C,2 CNPJ-01421697100001 CPF 37

Cód.	Quant.	Discriminação das Mercadorias	P. Unitário	P. Total
	3	Ind Data 4/6	8,00	144,00
	3	Ind " 7/6		
	3	Ind " 12/6		
	3	Ind " 19/6		
	3	Ind " 24/6		
	3	Ind " 27/6		

Recebemos em 22/07/2013

O ICMS JÁ ESTÁ INCLUÍDO NO PREÇO DAS MERCADORIAS

Documento emitido por ME optante pelo Simples Nacional

TOTAL R$ 144,00

3385-0783 Inovart GRÁFICA Valdeir Marinho Gomes - ME - Qd. 03 - Lote 11 - Loja A - Setor Sul Comercial - Gama - DF - Fone: (61) 3385-0783
CNPJ: 11.052.253/0001-25 - CF/DF: 07.525.862/001-58 - 10 Bls. 50X3 - 4.751 a 5.250 - AUE 1-111-19682/2012

4o. OFICIO DE NOTAS DE BRASILIA

Autentico esta copia conforme Art. 7,V da Lei 8935/94.
BRASILIA/DF, 12 de Março de 2014

019-HELIO MENDONCA
ESCREVENTE AUTORIZADO
Selo:TJDFT20140090344330FEBO
Disponivel no site www.tjdft.jus.br
WILSON JOSE DA SILVA

Marlon Froz de Silva
4º Ofício de Notas de Brasília DF
Escrevente Autorizado

EM BRANCO

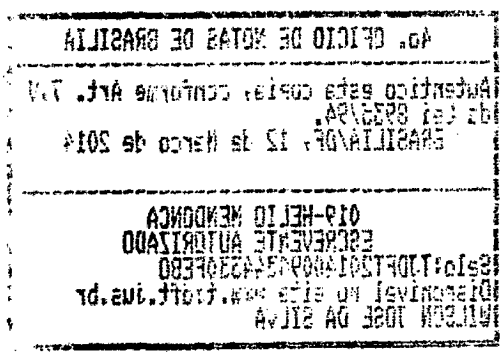

Comp	Banco	Agência	DV	C1	Conta	C2	Série	Cheque N.o	C3	
452	001	3604	8	6	412.231-3	6	800	856375	0	R$ (406,26)

Pague por este cheque a quantia de (QUATROCENTOS E SEIS REAIS E VINTE E SEIS CENTAVOS) $$$$$$$$$$$

$$$$$$$$$$

30/07/2013 - BANCO DO BRASIL - 15:44:13
481119333 0336

COMPROVANTE DE PAGAMENTO DE TITULOS

CAIXA ECONOMICA FEDERAL

10494099059599020004000000008268357750000040626
DATA DO PAGAMENTO 30/07/2013
VALOR DO DOCUMENTO 406,26
VALOR COBRADO 406,26

NR.AUTENTICACAO D.6C2.F41.974.8ED.D6B
LEIA NO VERSO COMO CONSERVAR ESTE DOCUMENTO,
ENTRE OUTRAS INFORMACOES.

30/07/2013 - BANCO DO BRASIL - 15:44:13
481119333 0336

COMPROVANTE DE PAGAMENTO DE TITULOS

CAIXA ECONOMICA FEDERAL

10494099059599020004000000008268357750000040626
DATA DO PAGAMENTO 30/07/2013
VALOR DO DOCUMENTO 406,26
VALOR COBRADO 406,26

NR.AUTENTICACAO D.6C2.F41.974.8ED.D6B
LEIA NO VERSO COMO CONSERVAR ESTE DOCUMENTO,
ENTRE OUTRAS INFORMACOES.

TRIBUNAL SUPERIOR ELEITORAL
Fls 000279
CPAD/TSJD

CONTABILIZADO

4o. OFICIO DE NOTAS DE BRASILIA
Reconhecimento(s) conforme Art. 7,I da Lei 8935/94.
BRASILIA/DF, 12 de Março de 2014

019-HELIO MENDONCA
ESCREVENTE AUTORIZADO
Selo:TJDFT20140090344404CSDN
Disponivel no site www.tjdft.jus.br
WILSON JOSE DA SILVA

Marlon Froz da Silva
4º Ofício de Notas de Brasília-DF
Escrevente Autorizado

4o. OFÍCIO DE NOTAS DE BRASÍLIA

EM BRANCO

SERRA E SERRA LTDA
SHCGN COMER. LOCAL QD709 BL G LJ 9/23
ASA NORTE
BRASILIA DF
CEP: 70750-517
FONE: (61)3349-4994

DANFE

Documento Auxiliar da Nota Fiscal Eletrônica

0 - ENTRADA
1 - SAÍDA [1]

Nº 000.032.814

SÉRIE: 1

Página: 1 of 1

CHAVE DE ACESSO
5313 0709 3930 9600 0170 5500 1000 0328 1410 0039 7056

Consulta de autenticidade no portal nacional da NF-e www.nfe.fazenda.gov.br/portal ou no site da Sefaz Autorizada

PROTOCOLO DO AUTORIZAÇÃO DE USO
353130018204987 09/07/2013 07:51:18

NATUREZA DA OPERAÇÃO
VENDA MERCADORIA SUBST.TRIBUTARIA

INSCRIÇÃO ESTADUAL	INSCR. EST. DO SUBST. TRIBUTÁRIO	CNPJ/CPF	CHAVE DE ACESSO DA NF-e CONSULTA NO SITE: WWW.NFE-E.FAZENDA.GOV.BR
0750910700177		09.393.096/0001-70	53130709393096000170550010000328141000397056

DESTINATÁRIO/REMETENTE

NOME/RAZÃO SOCIAL	CODIGO CLIENTE	CNPJ/CPF	DATA DA EMISSÃO
PARTIDO SOCIALISTA BRASILEIRO	72841	01.421.697/0001-37	09/07/2013

ENDEREÇO	BAIRRO	CEP	DATA DE SAÍDA/ENTRADA
SCLN 304 BL A SOBRELOJA ENTRADA 63	ASA NORTE	70736510	09/07/2013

MUNICÍPIO	FONE/FAX	UF	INSCRIÇÃO ESTADUAL	HORA DA SAÍDA
BRASILIA	61 3328 9360	DF	ISENTO	07:51:18

TRIBUNAL SUPERIOR ELEITORAL
Fls 000280
CPAD/TSJO

LOCAL DE ENTREGA

ENDEREÇO: SCLN 304 BL A SOBRELOJA ENTRADA 63 BAIRRO: ASA NORTE CIDADE: BRASILIA UF: DF CEP: 70736510

FATURA

A PRAZO	Parcela Vencimento Valor	Parcela Vencimento Valor	Parcela Vencimento Valor	Parcela Vencimento Valor	Parcela Vencimento Valor	Parcela Vencimento Valor
	1 30/07/2013 406,26					

CÁLCULO DO IMPOSTO

BASE DE CALCULO DE ICMS	VALOR DO ICMS	BASE DE CÁLCULO DE ICMS SUBSTITUIÇÃO	VALOR DO ICMS SUBSTITUIÇÃO	VALOR TOTAL DOS PRODUTOS
0,00	0,00	0,00	0,00	406,26

VALOR DO FRETE	VALOR DO SEGURO	DESCONTO	OUTRAS DESPESAS ACESSÓRIAS	VALOR DO IPI	VALOR TOTAL DA NOTA
0,00	0,00	0,00	0,00	0,00	406,26

TRANSPORTADOR/VOLUMES TRANSPORTADOS

RAZÃO SOCIAL	FRETE POR CONTA (0 - EMITENTE, 1 - DESTINATARIO)	CÓDIGO ANTT	PLACA DO VEÍCULO	UF	CNPJ/CPF
A E SERRA LTDA	1	0			09.393.096/0001-70

ENDEREÇO	MUNICÍPIO	UF	INSCRIÇÃO ESTADUAL
SHCGN COMER. LOCAL QD709 BL G LJ 9/23 ASA NORTE	BRASILIA	DF	0750910700177

Quantidade	ESPÉCIE	MARCA	NUMERAÇÃO	PESO BRUTO	PESO LÍQUIDO
20,000	CAIXA	A CASA DIS	32814	7,000	7,000

DADOS DO PRODUTO

CÓDIGO	DESCRIÇÃO DO PRODUTO / SERVIÇO	EMBALAGEM	NCM/SH	CST	CFOP	UNID.	Qtd.	% Desc.	VL. UNITÁRIO	VL. TOTAL	BC. ICMS	VL. ICMS	VLR. IPI	ALIQ. ICMS	ALIQ. IPI
2056	ACUCAR REFINADO 10X1 UNIAO	FD	17011100	0101	5102	FD	1,0000		31,50	31,50	0,00	0,00	0,00	0	0
3085	ACUCAR SACHET C/400X5GR UNIAO	CX	17019900	0101	5102	PC	2,0000		20,80	41,60	0,00	0,00	0,00	0	0
3482	ALCOOL GEL 5 L ANTI-SEPTICO CRISTAL PREM	BB	34011110	0500	5403	BB	1,0000		46,51	46,51	0,00	0,00	0,00	0	0
2013	CAFE DO SITIO 10 X 500 PROMOCAO	10X500	21011110	0101	5102	FD	1,0000		93,00	93,00	0,00	0,00	0,00	0	0
1924	COADOR DE FLANELA N.4 P/6LT	UN	63080000	0101	5102	UN	4,0000		9,70	38,80	0,00	0,00	0,00	0	0
3516	DESOD.360ML ULTRA FRESH PETALAS DE ROSA	UN	33074900	0101	5102	UN	2,0000		6,15	12,30	0,00	0,00	0,00	0	0
906	PAPEL HIG F. DUPLA PERSONAL PCT12	PC12	48181000	0500	5403	PC	5,0000		18,00	90,00	0,00	0,00	0,00	0	0
3742	PAPEL TOALHA BR 23X20 BR PRATIKA 7333 FLAMINGO	FD	48183000	0500	5403	FD	3,0000		12,00	36,00	0,00	0,00	0,00	0	0
3184	SABONETE LIQ. 5L ERVA DOCE PEROLADO STAR	5LT	34029039	0500	5403	GL	1,0000		16,55	16,55	0,00	0,00	0,00	0	0

CONTABILIZADO

4o. OFICIO DE NOTAS DE BRASILIA
Autenticado esta copia, conforme Art. 7,V da Lei 8935/94.
BRASILIA/DF, 12 de Marco de 2014
019-HELIO MENDONCA
ESCREVENTE AUTORIZADO
Selo:TJDFT20140090344395GKVR
Disponivel no site www.tjdft.jus.br
WILSON JOSE DA SILVA

EMPRESA OPTANTE PELO SIMPLES NACIONAL/CGSN N 10 28/06/2007
ICMS COBR. ANT. POR SUBST TRIBUT. AGUA SANITARIA..

CÁLCULO DO ISSQN

INSCRIÇÃO MUNICIPAL	VALOR TOTAL DOS SERVIÇOS	BASE DE CALCULO DO ISSQN	VALOR DO ISSQN

DADOS ADICIONAIS

VENDEDOR CONT: 33391764 CEL: 91393534
FANTASIA: PSB
COBRANÇA: BK VENDA: TLMK MOTORISTA: MOTORISTA
VENDEDOR: 194 GILVANEIDE PEREIRA DE SANTANA
CARREGAMENTO: 52038 HORÁRIO DE RECEBIMENTO: : às : NR.PED.: 136252
"Não autorizamos o pagamento de debitos para Vendedor's" PED.ORIG.:

RESERVADO AO FISCO

Versão Danfe: v. 06.13c

EM BRANCO
4º OF. NOTAS-DF

Comp	Banco	Agência	DV	C1	Conta	C2	Série	Cheque N.o	C3	
452	001	3604	8	6	412.231-3	6	800	856399	3	R$ (192,00)

Pague por este cheque a quantia de (CENTO E NOVENTA E DOIS REAIS) $$$$

TRIBUNAL SUPERIOR ELEITORAL
Fls 000282
CPAD/SJR

BANCA 103 NORTE

Suely Albuquerque Barcelos - ME

Fone: (61) 3326-0140

SHCN - SQ 103 - Banca de Jornais e Revista - CEP 70.732.970 - Asa Norte - Brasília - DF

PROCON-DF - Fone: 151 - SCS - Q. 08 - Entrada B-60 - Sala 240 - Ed. Venâncio 2000 - Lei 4.029 de 16/10/2007

CF/DF 07.334.253/001-70 CNPJ 38.039.996/0001-11

NOTA FISCAL DE VENDA AO CONSUMIDOR - MOD. 002 Série D

Nº 4954

1ª Via: Cliente / 2ª Via: Contabilidade / 3ª Via: Fixa

DATA LIMITE PARA EMISSÃO: 29/10/2013

DATA DA EMISSÃO: 05/08/13 VALOR: 192,00

Nome: Partido Socialista Brasileiro (PSB)

End.: SQN 304 Bloco A CNPJ - 01480169710001-37

Cód.	Quant.	Discriminação das Mercadorias	P. Unitário	P. Total
	3	ind 01/07	8,00	192,00
	3	ind 04/07		
	3	ind 09/07		
	3	ind 12/07		
	3	ind 17/07		
	3	ind 19/07		
	3	ind 23/07		
	3	ind 26/07		

Recebemos em 15/08/2013

CONTABILIZADO

O ICMS JÁ ESTÁ INCLUÍDO NO PREÇO DAS MERCADORIAS

Documento emitido por ME optante pelo Simples Nacional

TOTAL R$ 192,00

3385-0783 inovart

Valdeir Marinho Gomes - ME - Qd. 03 - Lote 11 - Loja A - Setor Sul Comercial - Gama - DF - Fone: (61) 3385-0783
CNPJ: 11.052.253/0001-25 - CF/DF: 07.525.862/001-58 - 10 Bls. 50X3 - 4.751 a 5.250 - FAX: (011) 19682/2012

1º OFÍCIO DE NOTAS DE BRASILIA

Autenticação, conforme Art. 7,V da Lei 8935/94.
BRASILIA/DF, 19 de Março de 2014

019-HELIO MENDONCA
ESCREVENTE AUTORIZADO
Selo:TJDFT20140990376371SRHU
Disponível no site www.tjdft.jus.br
WILSON JOSE DA SILVA

Alisson Jacinto de Moura
4º Ofício de Notas do DF
Escrevente Autorizado

EM BRANCO

Bco Agência / Nr.Doc.crédito	Conta Corrente	Favorecido / Mensagem	Valor	Nr. Autenticação
Ocorrência: Pago, pagamentos para 06/09/2013				
033 3100-000000000000	00.013.000.620-8	IRFATUR TURISMO E HOTELA Crédito efetuado	289,49	2.9A6.88C.EA5.F02.05F
001 3475-4 000000000000	00.000.022.158-9	R E LOCADORA LTDA-ME Crédito efetuado	600,00	E.885.034.B00.C96.F4F
104 0007-000000000000	00.000.001.185-4	RPY COM. DE MAT. DE PROD Crédito efetuado	314,60	6.5C5.5BF.150.A9F.AD0
Total parcial		0000003	1.204,09	
Total geral		0000003	1.204,09	

4o. OFICIO DE NOTAS DE BRASILIA
TRIBUNAL SUPERIOR ELEITORAL
Fls. 00028
CPAD/FSJD
Autentico esta copia, Conforme Art. 7,V da Lei 8935/94.
BRASILIA/DF, 25 de Março de 2014
019-HELIO MENDONCA
ESCREVENTE AUTORIZADO
Selo:TJDFT20140090425573PZDJ
Disponivel no site www.tjdft.jus.br
WILSON JOSE DA SILVA

Marlon Froz da Silva
4º Ofício de Notas de Brasília-DF
Escrevente Autorizado

EM BRANCO
4º OF. NOTAS-DF

BANCO DO BRASIL

PARTIDO SOCIALISTA BRASILEIRO
29/08/2013

Autorização para Liberação dos créditos - Pag302

Favorecido	Inscrição	Banco Agencia Conta	Valor
Pagamentos para : 06/09/2013	Remessa : 003134		
RPY COM. DE MAT. DE PR	08.325.071/0001-76	104 0007- 00.000.001.185-4	314,60
Total parcial: R$	314,60	quantidade: 00001	
Total geral : R$	314,60	quantidade: 00001	

TRIBUNAL SUPERIOR ELEITORAL
Fls. 000384
ASPADI/SJD

Solicitamos e autorizamos a liberação para processamento do arquivo gerado pelo aplicativo Pagamentos de fornecedores, salários e outros, transmitido eletronicamente contendo 00001 registro(s) no valor total de R$ 314,60 em favor do(s) acima relacionado(s).

Prefixo da Agência : 3604-8
Conta Corrente Debitada: 00.000.412.231-3

PARTIDO SOCIALISTA BRASILEIRO

4o. OFÍCIO DE NOTAS DE BRASILIA
Autentico esta cópia, conforme Art. 7,V da Lei 8935/94.
DF, 28 de Março de 2014
019-HELIO MENDONCA
ESCREVENTE AUTORIZADO
Selo:TJDFT20140090425564EGHW
Disponivel no site www.tjdft.jus.br
WILSON JOSE DA SILVA

Fernando Cardoso
Gerente de Relacionamento
3.224.989-6

EM BRANCO

RECEBEMOS DE RPY COMERCIO DE MATERIAIS DE PRODUTOS DE LIMPEZA LTDA ME OS PRODUTOS CONSTANTES DA NOTA FISCAL ELETRÔNICA INDICADA AO LADO

DATA DE RECEBIMENTO	IDENTIFICAÇÃO E ASSINATURA DO RECEBEDOR

NF-e
Nº 000.007.060
Série 1
FOLHA 1/1

RPY COMERCIO DE MATERIAIS DE PRODUTOS DE LIMPEZA LTDA ME
SHCGN CLR 705 BL-C LOJA 47 33499766
ASA NORTE
Brasilia - DF - CEP: 70730-553
Telefone: (61)3349-9766
Email: rpycomercio@gmail.com

DANFE

Documento Auxiliar da Nota Fiscal Eletrônica

0- ENTRADA
1- SAÍDA [1]

Nº 000.007.060
SÉRIE 1
FOLHA 1/1

CHAVE DE ACESSO
5313 0808 3250 7100 0176 5500 1000 0070 6010 0007 0601

Consulta de autenticidade no portal nacional da NF-e www.nfe.fazenda.gov.br/portal ou no site da Sefaz Autorizadora

NATUREZA DA OPERAÇÃO	PROTOCOLO DE AUTORIZAÇÃO DE USO
Venda a prazo	353130021367662 2013-08-08 15:05:32

INSCRIÇÃO ESTADUAL	INSC. ESTADUAL DO SUBST. TRIBUTÁRIO	CNPJ
0747982600101		08.325.071/0001-76

TRIBUNAL SUPERIOR ELEITORAL

DESTINATÁRIO / REMETENTE

NOME / RAZÃO SOCIAL	CNPJ / CPF	DATA DA EMISSÃO
PARTIDO SOCIALISTA BRASILEIRO	01.421.697/0001-37	08/08/2013

ENDEREÇO	BAIRRO / DISTRITO	CEP	DATA DA SAÍDA / ENTRADA
ST SHC/NORTE COMERCIO LOCAL QD 304 BL A, sn	ASA NORTE	70736-510	08/08/2013

MUNICÍPIO	TELEFONE / FAX	UF	INSCRIÇÃO ESTADUAL	HORA DA SAÍDA
BRASILIA	(89)36033-2764	DF	ISENTO	15:05

CONFERIDO

CÁLCULO DO IMPOSTO

BASE DE CÁLCULO DO ICMS	VALOR DO ICMS	BASE DE CÁLCULO DO ICMS SUBSTITUIÇÃO	VALOR DO ICMS SUBSTITUIÇÃO	VALOR TOTAL DOS PRODUTOS
0,00	0,00	0,00	0,00	314,60

VALOR DO FRETE	VALOR DO SEGURO	DESCONTO	OUTRAS DESPESAS ACESSÓRIAS	VALOR DO IPI	VALOR TOTAL DA NOTA
0,00	0,00	0,00	0,00	0,00	314,60

FATURA

NÚMERO	VENCIMENTO	VALOR
17069	06/09/2013	314,60

NÚMERO	VENCIMENTO	VALOR

TRANSPORTADOR / VOLUMES TRANSPORTADOS

NOME / RAZÃO SOCIAL	FRETE POR CONTA (0-Emitente; 1-Destinatário; 2-Terceiros; 9-Sem frete)	CÓDIGO ANTT	PLACA DO VEÍCULO	UF	CNPJ / CPF
	[1]				

ENDEREÇO	MUNICÍPIO	UF	INSCRIÇÃO ESTADUAL

QUANTIDADE	ESPÉCIE	MARCA	NUMERAÇÃO	PESO BRUTO	PESO LÍQUIDO
44				0	0

DADOS DO PRODUTO / SERVIÇO

CÓDIGO DO PRODUTO	DESCRIÇÃO DO PRODUTO / SERVIÇO	NCM / SH	CST / CSOSN	CFOP	UNIDADE	QUANTIDADE	VALOR UNITÁRIO	VALOR TOTAL	BASE DE CÁLC. DO ICMS	VALOR ICMS	VALOR IPI	ALIQ. ICMS	ALIQ. IPI
000026	CAFE DO SITIO 500 GR	00	040	5102	PC	10,00	9,50	95,00	0,00	0,00	0,00	0,00	0,00
001142	PAPEL HIG. PERSONAL F. DUPLA 4X1	00	040	5102	FD	16,00	3,75	60,00	0,00	0,00	0,00	0,00	0,00
072299	P. TOALHA FLAMINGO GOLD PREM 2 DBS 23X20CM 1000	00	040	5102	UN	10,00	12,00	120,00	0,00	0,00	0,00	0,00	0,00
000401	LAVA LOUCA YPE NEUTRO 500 ML	00	040	5102	UN	6,00	1,60	9,60	0,00	0,00	0,00	0,00	0,00
072421	AZEITE DE OLIVA EXTRA VIRGEM ANDORINHA 500ML	00	040	5102	UN	2,00	15,00	30,00	0,00	0,00	0,00	0,00	0,00

CÁLCULO DO ISSQN

INSCRIÇÃO MUNICIPAL	VALOR TOTAL DOS SERVIÇOS	BASE DE CÁLCULO DO ISSQN	VALOR TOTAL DO ISSQN
	0,00	0,00	0,00

DADOS ADICIONAIS

INFORMAÇÕES COMPLEMENTARES	RESERVADO AO FISCO
Codigo do cliente: 000099	

4o. OFICIO DE NOTAS DE BRASILIA
Autentico esta copia, conforme Art. 7,V da Lei 8935/94.
BRASILIA/DF, 28 de Marco de 2014
019-HELIO MENDONCA
ESCREVENTE AUTORIZADO
Selo:TJDFT20140090425556BBCA
Disponivel no site www.tjdft.jus.br
WILSON JOSE DA SILVA

EM BRANCO
4º OF. NOTAS-DF

BANCO DO BRASIL

PARTIDO SOCIALISTA BRASILEIRO

Retorno de PROCESSAMENTO número: 5180 - Pag402

01/10/2013

Bco Agência	Conta Corrente	Favorecido	Valor	Nr. Autenticação
Nr.Doc.crédito		Mensagem		

Ocorrência: Pago, pagamentos para 26/09/2013

104 0007-	00.000.001.185-4	RPY COM. DE MAT. DE PROD	273,55	0.1DC.0F1.C94.80A.73C
000000000000		Crédito efetuado		
Total parcial		0000001	273,55	
Total geral		0000001	273,55	

TRIBUNAL SUPERIOR ELEITORAL
4o. OFICIO DE NOTAS DE BRASILIA
000286
Autentico esta copia conforme Art. 7 V da Lei 8935/94.
CPADI/SJO
BRASILIA/DF, 28 de Março de 2014

019 HELIO MENDONCA
ESCREVENTE AUTORIZADO
Selo:TJDFT20140090425898SNON
Disponivel no site www.tjdft.jus.br
WILSON JOSE DA SILVA

Marlon Froz da Silva
4º Ofício de Notas de Brasília-DF
Escrevente Autorizado

EM BRANCO
4º OF. NOTAS-DF

BANCO DO BRASIL

PARTIDO SOCIALISTA BRASILEIRO

Autorização para Liberação dos créditos - Pag302

19/09/2013

Favorecido	Inscrição	Banco Agencia Conta	Valor
Pagamentos para : 26/09/2013	Remessa : 003183		
RPY COM. DE MAT. DE PR	08.325.071/0001-76	104 0007- 00.000.001.185-4	273,55
Total parcial: R$	273,55	quantidade: 00001	
Total geral : R$	273,55	quantidade: 00001	

TRIBUNAL SUPERIOR ELEITORAL
Fls 000287
CRADV/SP

Solicitamos e autorizamos a liberação para processamento do arquivo gerado pelo aplicativo Pagamentos de fornecedores, salários e outros, transmitido eletronicamente contendo 00001 registro(s) no valor total de R$ 273,55 em favor do(s) acima relacionado(s).

Prefixo da Agência : 3604-8
Conta Corrente Debitada: 00.000.412.231-3

PARTIDO SOCIALISTA BRASILEIRO

10. OFICIO DE NOTAS DE BRASILIA
Autentico esta copia, conforme Art. 7,V da Lei 8.935/94.
BRASILIA/DF, 28 de Março de 2014
019-HELIO MENDONCA
ESCREVENTE AUTORIZADO
Selo:TJDFT20140090425890QADM
Disponível ao site www.tjdft.jus.br
WILSON JOSE DA SILVA

Fernando Cardoso
Gerente de Relacionamento
3.224.988-6

material e serviços

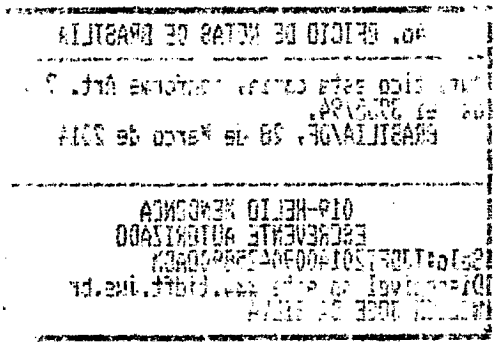

EM BRANCO
4º OF. NOTAS-DF

RECEBEMOS DE RPY COMERCIO DE MATERIAIS DE PRODUTOS DE LIMPEZA LTDA ME OS PRODUTOS CONSTANTES DA NOTA FISCAL ELETRÔNICA INDICADA AO LADO		NF-e Nº 000.007.171 Série 1 FOLHA 1/1
DATA DE RECEBIMENTO	IDENTIFICAÇÃO E ASSINATURA DO RECEBEDOR	

RPY COMERCIO DE MATERIAIS DE PRODUTOS DE LIMPEZA LTDA ME
SHCGN CLR 705 BL-C LOJA 47 33499766
ASA NORTE
Brasilia - DF - CEP: 70730-553
Telefone: (61)3349-9766
Email: rpycomercio@gmail.com

DANFE

Documento Auxiliar da Nota Fiscal Eletrônica

0- ENTRADA
1- SAÍDA [1]

Nº 000.007.171
SÉRIE 1
FOLHA 1/1

CHAVE DE ACESSO
5313 0808 3250 7100 0176 5500 1000 0071 7110 0007 1712

Consulta de autenticidade no portal nacional da NF-e www.nfe.fazenda.gov.br/portal ou no site da Sefaz Autorizadora

NATUREZA DA OPERAÇÃO	PROTOCOLO DE AUTORIZAÇÃO DE USO
Venda a prazo	353130023414914 2013-08-28 11:25:45

INSCRIÇÃO ESTADUAL	INSC. ESTADUAL DO SUBST. TRIBUTÁRIO	CNPJ
0747982600101		08.325.071/0001-76

TRIBUNAL SUPERIOR ELEITORAL
Fls 000288
CAD/ISA

DESTINATÁRIO / RE

NOME / RAZÃO SOCIAL	CNPJ / CPF	DATA DA EMISSÃO
PARTIDO SOCIAL BRASILEIRO	01.421.697/0001-37	28/08/2013

ENDEREÇO	BAIRRO / DISTRITO	CEP	DATA DA SAÍDA / ENTRADA
ST SHC/NORTE COMERCIO LOCAL QD 304 BL A, sn	ASA NORTE	70736-510	28/08/2013

MUNICÍPIO	TELEFONE / FAX	UF	INSCRIÇÃO ESTADUAL	HORA DA SAÍDA
BRASILIA	(89)36033-2764	DF	ISENTO	11:25

CÁLCULO DO IMPOSTO

BASE DE CÁLCULO DO ICMS	VALOR DO ICMS	BASE DE CÁLCULO DO ICMS SUBSTITUIÇÃO	VALOR DO ICMS SUBSTITUIÇÃO	VALOR TOTAL DOS PRODUTOS
0,00	0,00	0,00	0,00	273,55

VALOR DO FRETE	VALOR DO SEGURO	DESCONTO	OUTRAS DESPESAS ACESSÓRIAS	VALOR DO IPI	VALOR TOTAL DA NOTA
0,00	0,00	0,00	0,00	0,00	273,55

FATURA

NÚMERO	VENCIMENTO	VALOR
17279	26/09/2013	273,55

NÚMERO	VENCIMENTO	VALOR

TRANSPORTADOR / VOLUMES TRANSPORTADOS

NOME / RAZÃO SOCIAL	FRETE POR CONTA 0-Emitente; 1-Destinatário 2-Terceiros; 9-Sem frete [1]	CÓDIGO ANTT	PLACA DO VEÍCULO	UF	CNPJ / CPF

ENDEREÇO	MUNICÍPIO	UF	INSCRIÇÃO ESTADUAL

QUANTIDADE	ESPÉCIE	MARCA	NUMERAÇÃO	PESO BRUTO	PESO LÍQUIDO
47				0	0

DADOS DO PRODUTO / SERVIÇO

CÓDIGO DO PRODUTO	DESCRIÇÃO DO PRODUTO / SERVIÇO	NCM / SH	CST / CSOSN	CFOP	UNIDADE	QUANTIDADE	VALOR UNITÁRIO	VALOR TOTAL	BASE DE CÁLC. DO ICMS	VALOR ICMS	VALOR IPI	ALIQ. ICMS	ALIQ. IPI
000026	CAFE DO SITIO 500 GR	00	040	5102	PC	10,00	9,50	95,00	0,00	0,00	0,00	0,00	0,00
001142	PAPEL HIG. PERSONAL F. DUPLA 4X1	00	040	5102	FD	16,00	3,75	60,00	0,00	0,00	0,00	0,00	0,00
000485	ACUCAR REFINADO 1KG UNIAO	00	040	5102	PC	10,00	3,80	38,00	0,00	0,00	0,00	0,00	0,00
001600	CAPPUCCINO 3 CORACOES 400 GR	00	040	5102	UN	1,00	17,30	17,30	0,00	0,00	0,00	0,00	0,00
002147	SUCO DE DEL VALLE UVA LIGHT 1LT	00	040	5102	UN	2,00	5,25	10,50	0,00	0,00	0,00	0,00	0,00
002196	SUCO DEL VALE UVA 1L	00	040	5102	UN	4,00	5,25	21,00	0,00	0,00	0,00	0,00	0,00
002421	SUCO DELL VALE PESEGO LIGHT 1L	00	040	5102	UN	3,00	5,25	15,75	0,00	0,00	0,00	0,00	0,00
000437	SABONETE PETALA PEROLADO BCO ERVA DOCE 5L	00	040	5102	GL	1,00	16,00	16,00	0,00	0,00	0,00	0,00	0,00

CÁLCULO DO ISSQN

INSCRIÇÃO MUNICIPAL	VALOR TOTAL DOS SERVIÇOS	BASE DE CÁLCULO DO ISSQN	VALOR TOTAL DO ISSQN
	0,00	0,00	0,00

DADOS ADICIONAIS

INFORMAÇÕES COMPLEMENTARES	RESERVADO AO FISCO
Codigo do cliente: 000099	

Nº da conta
Op. 003
AG. 0007
Conta. 1185-4
RPy comercio LTDA
Caixa Economica

CONTABILIZADO

4o. OFICIO DE NOTAS DE BRASILIA
Autentico esta copia, conforme Art. 7,V da Lei 8935/94.
BRASILIA/DF, 28 de Marco de 2014
019-HELIO MENDONCA
ESCREVENTE AUTORIZADO
Selo:TJDFT20140090425878LWHO
Disponivel no site www.tjdft.jus.br
WILSON JOSE DA SILVA

EM BRANCO
4º OF. NOTAS-DF

CONTABILIZADO

TRIBUNAL SUPERIOR ELEITORAL
Fls 000289
CPAD/TSE

Comp	Banco	Agência	DV	C1	Conta	C2	Série	Cheque N.o	C3	
452	001	3604	8	6	412.231-3	6	800	856434	5	R$ (264,00)

Pague por este cheque a quantia de (DUZENTOS E SESSENTA E QUATRO REAIS) $$$$

BANCA 103 NORTE

Suely Albuquerque Barcelos - ME

Fone: (61) 3326-0140

SHCN - SQ 103 - Banca de Jornais e Revista - CEP 70.732.970 - Asa Norte - Brasília - DF

PROCON-DF - Fone: 151 - SCS - Q. 08 - Entrada B-60 - Sala 240 - Ed. Venâncio 2000 - Lei 4.029 de 16/10/2007

CF/DF 07.334.253/001-70 CNPJ 38.039.996/0001-11

NOTA FISCAL DE VENDA AO CONSUMIDOR - MOD. 002 Série D

№ 5256

1ª Via: Cliente / 2ª Via: Contabilidade / 3ª Via: Fixa

DATA LIMITE PARA EMISSÃO: 02/09/2014

DATA DA EMISSÃO: 10/09/13 VALOR: 192.00

Nome: PSB (Partido socialista Brasileiro)

End.: Scln 304 Bl A CNPJ-01421697 0001-37

Cód.	Quant.	Discriminação das Mercadorias	P. Unitário	P. Total
	3	Indaia Data 31-7	8.00	192.00
	3	" " 5-8		
	3	" " 6-8		
	3	" " 9-8		
	3	" " 13-8		
	3	" " 15-8		
	3	" " 19-8		
	3	" " 21-8		

Recebemos em 24/09/2013

O ICMS JÁ ESTÁ INCLUÍDO NO PREÇO DAS MERCADORIAS

Documento emitido por ME optante pelo Simples Nacional

TOTAL R$ 192.00

TRIBUNAL SUPERIOR ELEITORAL Fls 000290 CFADI/SJD

CONTABILIZADO

3385-0783 inovart Valdeir Marinho Gomes - ME - Qd. 03 - Lote 11 - Loja A - Setor Sul Comercial - Gama - DF - Fone: (61) 3385-0783
CNPJ: 11.052.253/0001-25 - CF/DF: 07.525.862/001-58 - 10 Bls. 50X3 - 5.251 a 5.750 - Aut. 1-112-09689/2013

4º OFICIO DE NOTAS DE BRASILIA
Autentico esta copia, conforme Art. 7,V da Lei 8935/94.
BRASILIA/DF, 28 de Março de 2014
019-HELIO MENDONCA
ESCREVENTE AUTORIZADO
Selo:TJDFT20140090426025CFUJ
Disponivel no site www.tjdft.jus.br
WILSON JOSE DA SILVA

Marlon Froz da Silva
4º Ofício de Notas de Brasília
Escrevente Autorizado

BANCA 103 NORTE

Suely Albuquerque Barcelos - ME

Fone: (61) 3326-0140

SHCN - SQ 103 - Banca de Jornais e Revista - CEP 70.732.970 - Asa Norte - Brasília - DF

PROCON-DF - Fone: 151 - SCS - Q. 08 - Entrada B-60 - Sala 240 - Ed. Venâncio 2000 - Lei 4.029 de 16/10/2007

CF/DF 07.334.253/001-70 CNPJ 38.039.996/0001-11

NOTA FISCAL DE VENDA AO CONSUMIDOR - MOD. 002 Série D

№ 5257

1ª Via: Cliente / 2ª Via: Contabilidade / 3ª Via: Fixa

DATA LIMITE PARA EMISSÃO: 02/09/2014

DATA DA EMISSÃO: 10/09/13 VALOR: 72.00

Nome: PSB (Partido socialista Brasileiro)

End.: Scln 304 Bl-A CNPJ-01421697 0001-37

Cód.	Quant.	Discriminação das Mercadorias	P. Unitário	P. Total
	3	Indaia Data 26-8	8.00	72.00
	3	" " 28-8		
	3	" " 29-8		

Recebemos em 24/09/2013

O ICMS JÁ ESTÁ INCLUÍDO NO PREÇO DAS MERCADORIAS

Documento emitido por ME optante pelo Simples Nacional

TOTAL R$ 72.00

CONTABILIZADO

4º OFICIO DE NOTAS DE BRASILIA
Autentico esta copia, conforme Art. 7,V da Lei 8935/94.
BRASILIA/DF, 28 de Março de 2014
019-HELIO MENDONCA
ESCREVENTE AUTORIZADO
Selo:TJDFT20140090426015STHV
Disponivel no site www.tjdft.jus.br
WILSON JOSE DA SILVA

3385-0783 inovart Valdeir Marinho Gomes - ME - Qd. 03 - Lote 11 - Loja A - Setor Sul Comercial - Gama - DF - Fone: (61) 3385-0783
CNPJ: 11.052.253/0001-25 - CF/DF: 07.525.862/001-58 - 10 Bls. 50X3 - 5.251 a 5.750 - Aut. 1-112-09689/2013

EM BRANCO
4º OF. NOTAS-DF

Comp	Banco	Agência	DV	C1	Conta	C2	Série	Cheque N.o	C3	
452	001	3604	8	6	412.231-3	6	800	856464	7	R$ (66,00)

Pague por este cheque a quantia de (SESSENTA E SEIS REAIS) $$$$

07/10/2013 - BANCO DO BRASIL - 14:40:47
481119600 0162

COMPROVANTE DE PAGAMENTO DE TITULOS

ITAU UNIBANCO S.A.

34191090080008203901938050866000075852000000066 00
DATA DO PAGAMENTO 07/10/2013
VALOR DO DOCUMENTO 66,00
VALOR COBRADO 66,00

NR.AUTENTICACAO E.629.4DC.1FE.209.168
LEIA NO VERSO COMO CONSERVAR ESTE DOCUMENTO,
ENTRE OUTRAS INFORMACOES.

07/10/2013 - BANCO DO BRASIL - 14:40:47
481119600 0162

COMPROVANTE DE PAGAMENTO DE TITULOS

ITAU UNIBANCO S.A.

34191090080008203901938050866000075852000000066 00
DATA DO PAGAMENTO 07/10/2013
VALOR DO DOCUMENTO 66,00
VALOR COBRADO 66,00

NR.AUTENTICACAO E.629.4DC.1FE.209.168
LEIA NO VERSO COMO CONSERVAR ESTE DOCUMENTO,
ENTRE OUTRAS INFORMACOES.

TRIBUNAL SUPERIOR ELEITORAL
Fls 000292
DESENTRANHADO

4o. OFICIO DE NOTAS DE BRASILIA

Autentico esta copia, conforme Art. 7VV da Lei 8935/94.
BRASILIA/DF, 14 de Abril de 2014

019-HELIO MENDONCA
ESCREVENTE AUTORIZADO
Selo:TJDFT20140090502254JVZC
Disponivel no site www.tjdft.jus.br
WILSON JOSE DA SILVA

Marlon Froz da Silva
4º Ofício de Notas de Brasília-DF
Escrevente Autorizado

CONTABILIZADO

EM BRANCO
4º OF. NOTAS-DF

RECEBEMOS DE COPALIMPA PROD LIMP UTILID LTDA
OS PRODUTOS CONSTANTES DA NOTA FISCAL INDICADA AO LADO

DATA RECEBIMENTO	IDENTIFICAÇÃO E ASSINATURA DO RECEBEDOR

NF-e
Nº. 1237
SÉRIE 1

Identificação do Emitente
COPALIMPA PROD LIMP UTILID LTDA
CRS 512 BL B LJ 23 - S/N - ASA SUL - BRASILIA - DF - 70361525

Telefone: 32624100
Fax:
E-mail:

DANF-e
Documento Auxiliar da Nota Fiscal

0 - ENTRADA
1 - SAÍDA [1]
Nº. 1237
SÉRIE 1
FL 1 de 1

CHAVE DE ACESSO
5313 0900 4427 9800 0121 5500 1000 0012 3711 1102 4093

Consulta de autenticidade no portal nacional da NF-e www.nfe.fazenda.gov.br/portal

NATUREZA DE OPERAÇÃO		
OPERAÇÃO OU PREST REG EM EQUIP EMISSOR DE CUPOM FISCAL - ECF		
INSCRIÇÃO ESTADUAL	**INSC. EST. DO SUBST. TRIBUTARIO**	**CNPJ**
0731647300154		00.442.798/0001-21

Protocolo de Autorização(Data e Hora): 353130026267194 24/09/2013 15:30:52

DESTINATÁRIO/REMETENTE

NOME/RAZÃO SOCIAL			CNPJ/CPF	DATA DA EMISSÃO
PARTIDO SOCIALISTA BRASILEIRO			01.421.697/0001-37	24/09/2013
LOGRADOURO	**NÚMERO**	**COMPLEMENTO**	**BAIRRO/DISTRITO**	**DATA DA ENTRADA/SAÍDA**
SCLN 304 BL A SOBRELOJA	S\N		ASA NORTE	24/09/2013
CEP	**MUNICÍPIO**	**Telefone/Fax**	**UF** / **INSCRIÇÃO ESTADUAL**	**HORA DE SAÍDA**
70736-510	BRASILIA	3327-6405	DF	15:18

TRIBUNAL SUPERIOR ELEITORAL
Fls. 000203
CFAD/FSJD

FATURA

CÁLCULO DO IMPOSTO

BASE DE CÁLCULO DE ICMS	VALOR DO ICMS	BASE DE CÁLCULO DO ICMS ST.	VALOR DO ICMS SUBSTITUIÇÃO	VALOR TOTAL DOS PRODUTOS
66,00	11,22	0,00	0,00	66,00

VALOR DO FRETE	VALOR DO SEGURO	VALOR DO DESCONTO	OUTRAS DESPESAS ACESSÓRIAS	VALOR DO IPI	VALOR TOTAL DA NOTA
0,00	R$ 0,00	0,00	0,00	0,00	66,00

TRANSPORTADOR/VOLUMES TRANSPORTADOS

RAZÃO SOCIAL	FRETE POR CONTA (0 - EMITENTE, 1 - DESTINATÁRIO)	CÓDIGO ANTT	PLACA DO VEÍCULO	UF	CNPJ/CPF
	0			DF	

LOGRADOURO	MUNICÍPIO	UF	INSCRIÇÃO ESTADUAL
, -			

QUANTIDADE	ESPÉCIE	MARCA	NUMERAÇÃO	PESO BRUTO	PESO LÍQUIDO
24				24,00	24,00

DADOS DO PRODUTO/SERVIÇOS

Código	DESCRIÇÃO DO PRODUTO/SERVIÇO	NCM/SH	CST	CFOP	UND	QTD	V. UN.	V. TOTAL	BC. ICMS	V. ICMS	V. IPI	ALIQ. ICMS	ALIQ. IPI
4969	COPO L.DRINK CYLINDER 350ML 7600 NADIR	39241000	000	5929	UN	24	2,75	66,00	66,00	11,22	0,00	17,00	0,00

CONFERIDO

4o. OFICIO DE NOTAS DE BRASILIA
Autentico esta cópia, conforme Art. 7,V da Lei 8935/94.
BRASILIA/DF, 14 de Abril de 2014
019-HELIO MENDONCA
ESCREVENTE AUTORIZADO
Selo:TJDFT20140090502260BUFV
Disponivel no site www.tjdft.jus.br
WILSON JOSE DA SILVA

CÁLCULO DO ISSQN

INSCRIÇÃO MUNICIPAL	VALOR TOTAL DOS SERVIÇOS	BASE DE CÁLCULO DE ISSQN	VALOR DO ISSQN

DADOS ADICIONAIS

INFORMAÇÕES COMPLEMENTARES
CÓD. CLIENTE.: 25973
NR. PEDIDO: 17081405
NUM. TRANS.: 10501746
CÓD. COB.: BK
NUM. CARREG.: 456462
RCA: 17
PRAZO: 21 DIAS
REF.: CUPOM FISCAL NR : 88690

RESERVADO AO FISCO

EM BRANCO
4º OF. NOTAS-DF

1º OFÍCIO DE NOTAS DE BRASÍLIA
Nº. DE PEDIDO: 1
Autenticação para conferência: [illegible]
SELO DE FISCALIZAÇÃO: [illegible]
QUANTIDADE DE ATOS PRATICADOS: 1
EMOLUMENTOS: [illegible]
FUNDO DE APARELHAMENTO: [illegible]
ISS: [illegible]
TOTAL PAGO: [illegible]
Consulte a autenticidade deste selo em www.tjdft.jus.br

BANCO DO BRASIL

PARTIDO SOCIALISTA BRASILEIRO

Retorno de PROCESSAMENTO número: 5307 - Pag402

23/10/2013

Bco Agência	Conta Corrente	Favorecido	Valor	Nr. Autenticação
Nr.Doc.crédito		Mensagem		

Ocorrência: Pago, pagamentos para 22/10/2013

104 0007-	00.000.001.185-4	RPY COM. DE MAT. DE PROD	499,70	C.8C0.84F.F73.B30.F33
000000000000		Crédito efetuado		
Total parcial		0000001	499,70	
Total geral		0000001	499,70	

TRIBUNAL SUPERIOR ELEITORAL
Fls 000294
CPAD/SJD

4o. OFICIO DE NOTAS DE BRASILIA
Autentico esta copia, conforme Art. 7,V da Lei 8935/94.
BRASILIA/DF, 14 de Abril de 2014
019-HELIO MENDONCA
ESCREVENTE AUTORIZADO
Selo:TJDFT20140090502069BCQ
Disponivel no site www.tjdft.jus.br
KELVIN DE OLIVEIRA SILVA

Marlon Froz da Silva
4º Ofício de Notas de Brasília
Escrevente Autorizado

EM BRANCO
1º OF. NOTAS - DF

BANCO DO BRASIL

PARTIDO SOCIALISTA BRASILEIRO

Autorização para Liberação dos créditos - Pag302

17/10/2013

Favorecido	Inscrição	Banco Agencia Conta	Valor
Pagamentos para : 22/10/2013	Remessa : 003268		
RPY COM. DE MAT. DE PR	08.325.071/0001-76	104 0007- 00.000.001.185-4	499,70
Total parcial: R$	499,70	quantidade: 00001	
Total geral : R$	499,70	quantidade: 00001	

TRIBUNAL SUPERIOR ELEITORAL
Fls 000295
CPAD/SJD

Solicitamos e autorizamos a liberação para processamento do arquivo gerado pelo aplicativo Pagamentos de fornecedores, salários e outros, transmitido eletronicamente contendo 00001 registro(s) no valor total de R$ 499,70 em favor do(s) acima relacionado(s).

Prefixo da Agência : 3604-8
Conta Corrente Debitada: 00.000.412.231-3

PARTIDO SOCIALISTA BRASILEIRO

4o. OFICIO DE NOTAS DE BRASILIA
Autentico esta copia, conforme Art. 7,V da Lei 8935/94.
BRASILIA/DF, 14 de Abril de 2014
019-HELIO MENDONCA
ESCREVENTE AUTORIZADO
Selo:TJDFT20140090502063WLZA
Disponivel no site www.tjdft.jus.br
KELVIN DE OLIVEIRA SILVA

Fernando Cardoso
Gerente de Relacionamento
3.224-[illegible]6

RECEBEMOS DE RPY COMERCIO DE MATERIAIS DE PRODUTOS DE LIMPEZA LTDA ME OS PRODUTOS CONSTANTES DA NOTA FISCAL ELETRÔNICA INDICADA AO LADO		**NF-e** **Nº 000.007.343** **Série 1** **FOLHA 1/1**
DATA DE RECEBIMENTO	IDENTIFICAÇÃO E ASSINATURA DO RECEBEDOR	

RPY COMERCIO DE MATERIAIS DE PRODUTOS DE LIMPEZA LTDA ME
SHCGN CLR 705 BL-C LOJA 47 33499766
ASA NORTE
Brasilia - DF - CEP: 70730-553
Telefone: (61)3349-9766
Email: rpycomercio@gmail.com

DANFE

Documento Auxiliar da Nota Fiscal Eletrônica

0- ENTRADA
1- SAÍDA [1]

Nº 000.007.343
SÉRIE 1
FOLHA 1/1

CHAVE DE ACESSO
5313 0908 3250 7100 0176 5500 1000 0073 4310 0007 3430

Consulta de autenticidade no portal nacional da NF-e www.nfe.fazenda.gov.br/portal ou no site da Sefaz Autorizadora

NATUREZA DA OPERAÇÃO	PROTOCOLO DE AUTORIZAÇÃO DE USO
Venda a vista	353130026215968 2013-09-24 09:27:08

INSCRIÇÃO ESTADUAL	INSC. ESTADUAL DO SUBST. TRIBUTÁRIO	CNPJ
0747982600101		08.325.071/0001-76

TRIBUNAL SUPERIOR ELEITORAL
Fls 000296
PADIS

DESTINATÁRIO / REMETENTE

NOME / RAZÃO SOCIAL	CNPJ / CPF	DATA DA EMISSÃO
PARTIDO SOCIALISTA BRASILEIRO	01.421.697/0001-37	24/09/2013

ENDEREÇO	BAIRRO / DISTRITO	CEP	DATA DA SAÍDA / ENTRADA
ST SHC/NORTE COMERCIO LOCAL QD 304 BL A, sn	ASA NORTE	70736-510	24/09/2013

MUNICÍPIO	TELEFONE / FAX	UF	INSCRIÇÃO ESTADUAL	HORA DA SAÍDA
BRASILIA	(89)36033-2764	DF	ISENTO	09:26

CÁLCULO DO IMPOSTO

BASE DE CÁLCULO DO ICMS	VALOR DO ICMS	BASE DE CÁLCULO DO ICMS SUBSTITUIÇÃO	VALOR DO ICMS SUBSTITUIÇÃO	VALOR TOTAL DOS PRODUTOS
0,00	0,00	0,00	0,00	499,70

VALOR DO FRETE	VALOR DO SEGURO	DESCONTO	OUTRAS DESPESAS ACESSÓRIAS	VALOR DO IPI	VALOR TOTAL DA NOTA
0,00	0,00	0,00	0,00	0,00	499,70

TRANSPORTADOR / VOLUMES TRANSPORTADOS

NOME / RAZÃO SOCIAL	FRETE POR CONTA 0-Emitente; 1-Destinatário 2-Terceiros; 9-Sem frete [1]	CÓDIGO ANTT	PLACA DO VEÍCULO	UF	CNPJ / CPF

ENDEREÇO	MUNICÍPIO	UF	INSCRIÇÃO ESTADUAL

QUANTIDADE	ESPÉCIE	MARCA	NUMERAÇÃO	PESO BRUTO	PESO LÍQUIDO
89				0	0

CONTABILIZADO

DADOS DO PRODUTO / SERVIÇO

CÓDIGO DO PRODUTO	DESCRIÇÃO DO PRODUTO / SERVIÇO	NCM / SH	CST / CSOSN	CFOP	UNIDADE	QUANTIDADE	VALOR UNITÁRIO	VALOR TOTAL	BASE DE CÁLC. DO ICMS	VALOR ICMS	VALOR IPI	ALIQ. ICMS	ALIQ. IPI
000026	CAFE DO SITIO 500 GR	00	040	5102	PC	10,00	9,50	95,00	0,00	0,00	0,00	0,00	0,00
001142	PAPEL HIG. PERSONAL F. DUPLA 4X1	00	040	5102	FD	16,00	3,75	60,00	0,00	0,00	0,00	0,00	0,00
000485	ACUCAR REFINADO 1KG UNIAO	00	040	5102	PC	10,00	3,80	38,00	0,00	0,00	0,00	0,00	0,00
002147	SUCO DE DEL VALLE UVA LIGHT 1LT	00	040	5102	UN	2,00	5,25	10,50	0,00	0,00	0,00	0,00	0,00
002196	SUCO DEL VALE UVA 1L	00	040	5102	UN	4,00	5,25	21,00	0,00	0,00	0,00	0,00	0,00
001011	SUCO DELVALLE PESSEGO 1LT	00	040	5102	UN	3,00	5,25	15,75	0,00	0,00	0,00	0,00	0,00
002421	SUCO DELL VALE PESEGO LIGHT 1L	00	040	5102	UN	2,00	5,25	10,50	0,00	0,00	0,00	0,00	0,00
002197	SUCO DEL VALE GOIABA 1L	00	040	5102	UN	3,00	5,25	15,75	0,00	0,00	0,00	0,00	0,00
37	SABONETE PETALA PEROLADO BCO ERVA DOCE 5L	00	040	5102	GL	1,00	15,60	15,60	0,00	0,00	0,00	0,00	0,00
30	ALCOOL GEL ASSEPTGEL 4,5 START	00	040	5102	UN	1,00	24,90	24,90	0,00	0,00	0,00	0,00	0,00
000401	LAVA LOUCA YPE NEUTRO 500 ML	00	040	5102	UN	7,00	1,60	11,20	0,00	0,00	0,00	0,00	0,00
000060	ESPONJA D.FACE BETTANIN UN	00	040	5102	UN	6,00	0,50	3,00	0,00	0,00	0,00	0,00	0,00
000075	GUARD. SANTEPEL 33X30CM PCT 50UND	00	040	5102	PC	6,00	1,85	11,10	0,00	0,00	0,00	0,00	0,00
000008	GUARD. SANTEPEL 24X22CM PCT/50 UND	00	040	5102	PC	6,00	0,90	5,40	0,00	0,00	0,00	0,00	0,00
072299	P. TOALHA FLAMINGO GOLD PREM 2 DBS 23X20CM 1000	00	040	5102	UN	10,00	12,00	120,00	0,00	0,00	0,00	0,00	0,00
000199	SABONETEIRA BRANCO PREMISSE	00	040	5102	UN	2,00	21,00	42,00	0,00	0,00	0,00	0,00	0,00

CÁLCULO DO ISSQN

INSCRIÇÃO MUNICIPAL	VALOR TOTAL DOS SERVIÇOS	BASE DE CÁLCULO DO ISSQN	VALOR TOTAL DO ISSQN
	0,00	0,00	0,00

DADOS ADICIONAIS

INFORMAÇÕES COMPLEMENTARES	RESERVADO AO FISCO
Codigo do cliente: 000099	

40º OFÍCIO DE NOTAS DE BRASÍLIA
Autentico esta cópia, conforme Art. 7,I da Lei 8935/94.
BRASILIA/DF, 14 de Abril de 2014
019-HELIO MENDONCA
ESCREVENTE AUTORIZADO
Selo:TJDFT20140090502059BYTO
Disponivel no site www.tjdft.jus.br
KELVIN DE OLIVEIRA SILVA

Comp	Banco	Agência	DV	C1	Conta	C2	Série	Cheque N.o	C3	
452	001	3804	8	6	412.231-3	6	800	856487	6	R$ (264,00)

Pague por este cheque a quantia de (DUZENTOS E SESSENTA E QUATRO REAIS) $$$$

EM BRANCO

EM BRANCO

BANCA 103 NORTE

Suely Albuquerque Barcelos - ME

Fone: (61) 3326-0140

SHCN - SQ 103 - Banca de Jornais e Revista - CEP 70.732.970 - Asa Norte - Brasília - DF

PROCON-DF - Fone: 151 - SCS - Q. 08 - Entrada B-60 - Sala 240 - Ed. Venâncio 2000 - Lei 4.029 de 16/10/2007

CF/DF 07.334.253/001-70 CNPJ 38.039.996/0001-11

NOTA FISCAL DE VENDA AO CONSUMIDOR - MOD. 002 Série D

Nº 5309

1ª Via: Cliente / 2ª Via: Contabilidade / 3ª Via: Fixa

DATA LIMITE PARA EMISSÃO: 02/09/2014

DATA DA EMISSÃO: 10 / 10 / 13 VALOR: 192.00

Nome: (PSB) Partido socialista Brasileiro

End.: Scln 304 bloco "A" CNPJ 01421697100001-37

Cód.	Quant.	Discriminação das Mercadorias	P. Unitário	P. Total
	3	Ind data 3-9	8.00	192.00
	3	" " 5-9		
	3	" " 10-9		
	3	" " 12-9		
	3	" " 16-9		
	3	" " 18-9		
	3	" " 19-9		
	3	" " 20-9		

Recebemos em 28/10/2013 cópias

O ICMS JÁ ESTÁ INCLUÍDO NO PREÇO DAS MERCADORIAS

Documento emitido por ME optante pelo Simples Nacional

TOTAL R$ 192,00

3385-0783 inovart Valdeir Marinho Gomes - ME - Qd. 03 - Lote 11 - Loja A - Setor Sul Comercial - Gama - DF - Fone: (61) 3385-0783
CNPJ: 11.052.253/0001-25 - CF/DF: 07.525.862/001-58 - 10 Bls. 50X3 - 5.251 a 5.750 - AIDF 1-112-09689/2013

TRIBUNAL SUPERIOR ELEITORAL
Fls. 000298
CFADI/SJD

4º OFÍCIO DE NOTAS DE BRASILIA
Confere com o original apresentado, exceto cópia, conforme Art. 7,V da Lei 8935/94.
BRASILIA/DF, 28 de Abril de 2014
019-HELIO MENDONCA
ESCREVENTE AUTORIZADO
Selo:TJDFT20140090562012PLF
Disponível no site www.tjdft.jus.br
FRANCISCO DE ASSIS VAZ DA ROCHA

COMTA

BANCA 103 NORTE

Suely Albuquerque Barcelos - ME

Fone: (61) 3326-0140

SHCN - SQ 103 - Banca de Jornais e Revista - CEP 70.732.970 - Asa Norte - Brasília - DF

PROCON-DF - Fone: 151 - SCS - Q. 08 - Entrada B-60 - Sala 240 - Ed. Venâncio 2000 - Lei 4.029 de 16/10/2007

CF/DF 07.334.253/001-70 CNPJ 38.039.996/0001-11

NOTA FISCAL DE VENDA AO CONSUMIDOR - MOD. 002 Série D

Nº 5310

1ª Via: Cliente / 2ª Via: Contabilidade / 3ª Via: Fixa

DATA LIMITE PARA EMISSÃO: 02/09/2014

DATA DA EMISSÃO: 10 / 10 / 13 VALOR: 72,00

Nome: (PSB) Partido socialista Brasileiro

End.: Scln 304 bloco "A" CNPJ-01421697100001-37

Cód.	Quant.	Discriminação das Mercadorias	P. Unitário	P. Total
	3	Ind data 25-9	8.00	72.00
	3	" " 26-9		
	3	" " 27-9		

Recebemos em 28/10/2013 cópias

O ICMS JÁ ESTÁ INCLUÍDO NO PREÇO DAS MERCADORIAS

Documento emitido por ME optante pelo Simples Nacional

TOTAL R$ 72,00

3385-0783 inovart Valdeir Marinho Gomes - ME - Qd. 03 - Lote 11 - Loja A - Setor Sul Comercial - Gama - DF - Fone: (61) 3385-0783
CNPJ: 11.052.253/0001-25 - CF/DF: 07.525.862/001-58 - 10 Bls. 50X3 - 5.251 a 5.750 - AIDF 1-112-09689/2013

4º OFÍCIO DE NOTAS DE BRASILIA
Confere com o original apresentado, exceto cópia, conforme Art. 7,V da Lei 8935/94.
BRASILIA/DF, 28 de Abril de 2014
019-HELIO MENDONCA
ESCREVENTE AUTORIZADO
Selo:TJDFT20140090562016PTIW
Disponível no site www.tjdft.jus.br
FRANCISCO DE ASSIS VAZ DA ROCHA

EM BRANCO

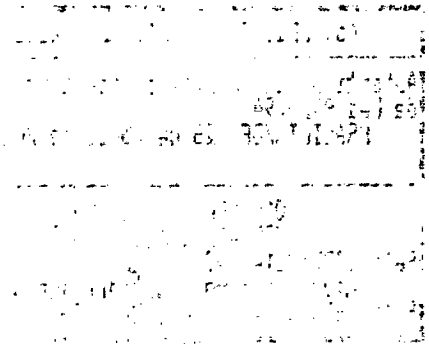

EM BRANCO

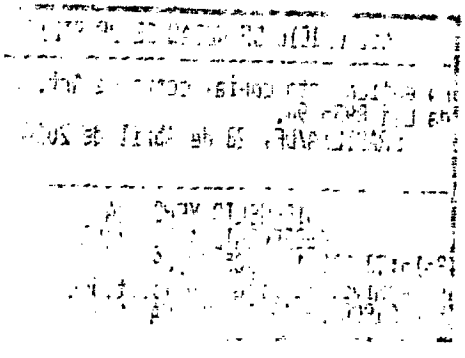

BANCO DO BRASIL

Retorno PROCESSAMENTO número: 5400 - Pag402

PARTIDO SOCIALISTA BRASILEIRO
12/11/2013

Bco Agência	Conta Corrente	Favorecido	Valor	Nr. Autenticação
Nr.Doc.crédito		Mensagem		
Ocorrência: Pago, pagamentos para 11/11/2013				
104 0007-	00.000.001.185-4	RPY COM. DE MAT. DE PROD	275,00	3.936.551.1B8.411.CA3
000000000000		Crédito efetuado		
001 1022-7	00.000.013.968-8	SHOPPING DO ALUNO LIVRAR	150,02	1.1B5.5E8.E1C.A58.F6A
000000000000		Crédito efetuado		
Total parcial		0000002	425,02	
Total geral		0000002	425,02	

4o. OFICIO DE NOTAS DE BRASILIA
Autentico esta cópia, conforme Art. 7,V da Lei 8935/94.
BRASILIA/DF, 16 de ABRIL de 2014
019-HELIO MENDONCA
ESCREVENTE AUTORIZADO
Selo:TJDFT20140905173000RLJ
Disponivel no site www.tjdft.jus.br
WILSON JOSE DA SILVA

CONTABILIZADO

EM BRANCO

4º OF. NOTAS-DF

BANCO DO BRASIL

PARTIDO SOCIALISTA BRASILEIRO
04/11/2013

Autorização para Liberação dos créditos - Pag302

Favorecido	Inscrição	Banco Agencia Conta	Valor
Pagamentos para : 11/11/2013	Remessa : 003346		
RPY COM. DE MAT. DE PR	08.325.071/0001-76	104 0007- 00.000.001.185-4	275,00
Total parcial: R$	275,00	quantidade: 00001	
Total geral : R$	275,00	quantidade: 00001	

TRIBUNAL SUPERIOR ELEITORAL
Fls 000300
CPAD/SJD

Solicitamos e autorizamos a liberação para processamento do arquivo gerado pelo aplicativo Pagamentos de fornecedores, salários e outros, transmitido eletronicamente contendo 00001 registro(s) no valor total de R$ 275,00 em favor do(s) acima relacionado(s).

Prefixo da Agência : 3604-8
Conta Corrente Debitada: 00.000.412.231-3

PARTIDO SOCIALISTA BRASILEIRO

4o. OFICIO DE NOTAS DE BRASILIA
Autentico esta copia, conforme Art. 7,V da Lei 8935/94.
BRASILIA/DF, 16 de Abril de 2014
019-HELIO MENDONCA
ESCREVENTE AUTORIZADO
Selo:TJDFT20140090517298MMWS
Disponivel no site www.tjdft.jus.br
WILSON JOSE DA SILVA

CONFERIDO

PROTOCOLO
18 NOV 2013
BANCO DO BRASIL S.A.
Parlamento (DF)

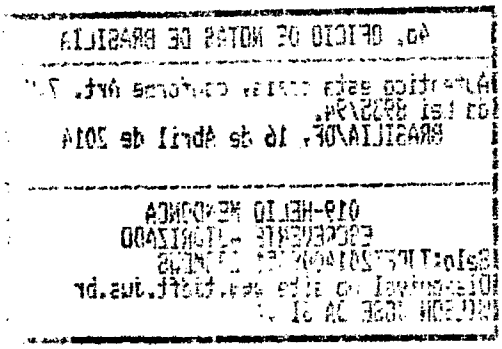

EM BRANCO
4º OF. NOTAS-DF

RECEBEMOS DE RPY COMERCIO DE MATERIAIS DE PRODUTOS DE LIMPEZA LTDA ME OS PRODUTOS CONSTANTES DA NOTA FISCAL ELETRÔNICA INDICADA AO LADO		NF-e Nº 000.007.484 Série 1 FOLHA 1/1
DATA DE RECEBIMENTO	IDENTIFICAÇÃO E ASSINATURA DO RECEBEDOR	

RPY COMERCIO DE MATERIAIS DE PRODUTOS DE LIMPEZA LTDA ME
SHCGN CLR 705 BL-C LOJA 47 33499766
ASA NORTE
Brasilia - DF - CEP: 70730-553
Telefone: (61)3349-9766
Email: rpycomercio@gmail.com

DANFE

Documento Auxiliar da Nota Fiscal Eletrônica

0- ENTRADA
1- SAÍDA [1]

Nº 000.007.484
SÉRIE 1
FOLHA 1/1

CHAVE DE ACESSO
5313 1008 3250 7100 0178 5500 1000 0074 8410 0007 4841

Consulta de autenticidade no portal nacional da NF-e www.nfe.fazenda.gov.br/portal ou no site da Sefaz Autorizadora

NATUREZA DA OPERAÇÃO	PROTOCOLO DE AUTORIZAÇÃO DE USO
Venda a prazo	353130028839520 2013-10-18 08:50:08

INSCRIÇÃO ESTADUAL	INSC. ESTADUAL DO SUBST. TRIBUTÁRIO	CNPJ
0747982600101		08.325.071/0001-76

TRIBUNAL SUPERIOR ELEITORAL 0003301

DESTINATÁRIO / REMETENTE

NOME / RAZÃO SOCIAL	CNPJ / CPF	DATA DA EMISSÃO
PARTIDO SOCIALISTA BRASILEIRO	01.421.697/0001-37	18/10/2013

ENDEREÇO	BAIRRO / DISTRITO	CEP	DATA DA SAÍDA / ENTRADA
ST SHC/NORTE COMERCIO LOCAL QD 304 BL A,	ASA NORTE	70736-510	18/10/2013

MUNICÍPIO	TELEFONE / FAX	UF	INSCRIÇÃO ESTADUAL	HORA DA SAÍDA
BRASILIA	(00)0000-0000	DF	ISENTO	08:49

CÁLCULO DO IMPOSTO

BASE DE CÁLCULO DO ICMS	VALOR DO ICMS	BASE DE CÁLCULO DO ICMS SUBSTITUIÇÃO	VALOR DO ICMS SUBSTITUIÇÃO	VALOR TOTAL DOS PRODUTOS
0,00	0,00	0,00	0,00	275,00

VALOR DO FRETE	VALOR DO SEGURO	DESCONTO	OUTRAS DESPESAS ACESSÓRIAS	VALOR DO IPI	VALOR TOTAL DA NOTA
0,00	0,00	0,00	0,00	0,00	275,00

FATURA

NÚMERO	VENCIMENTO	VALOR
16147	11/11/2013	275,00

NÚMERO	VENCIMENTO	VALOR

TRANSPORTADOR / VOLUMES TRANSPORTADOS

NOME / RAZÃO SOCIAL	FRETE POR CONTA 0-Emitente; 1-Destinatário 2-Terceiros; 9-Sem frete	CÓDIGO ANTT	PLACA DO VEÍCULO	UF	CNPJ / CPF
	1				

ENDEREÇO	MUNICÍPIO	UF	INSCRIÇÃO ESTADUAL

QUANTIDADE	ESPÉCIE	MARCA	NUMERAÇÃO	PESO BRUTO	PESO LÍQUIDO
26				0	0

DADOS DO PRODUTO / SERVIÇO

CÓDIGO DO PRODUTO	DESCRIÇÃO DO PRODUTO / SERVIÇO	NCM / SH	CST / CSOSN	CFOP	UNIDADE	QUANTIDADE	VALOR UNITÁRIO	VALOR TOTAL	BASE DE CÁLC. DO ICMS	VALOR ICMS	VALOR IPI	ALIQ. ICMS	ALIQ. IPI
000026	CAFE DO SITIO 500 GR	00	040	5102	PC	10,00	9,50	94,88	0,00	0,00	0,00	0,00	0,00
002196	SUCO DEL VALE UVA 1L	00	040	5102	UN	5,00	5,25	26,25	0,00	0,00	0,00	0,00	0,00
001011	SUCO DELVALLE PESSEGO 1LT	00	040	5102	UN	2,00	5,25	10,50	0,00	0,00	0,00	0,00	0,00
002197	SUCO DEL VALE GOIABA 1L	00	040	5102	UN	1,00	5,25	5,25	0,00	0,00	0,00	0,00	0,00
002180	SUCO DE CAJU DELL VALE 1LT	00	040	5102	UN	2,00	5,25	10,50	0,00	0,00	0,00	0,00	0,00
88	ACUCAR SACHE 400 UND UNIAO	00	040	5102	CX	2,00	17,50	34,99	0,00	0,00	0,00	0,00	0,00
63	COPO DESC. 200ML ZANATA CX 25X100UN LEITOSO	00	040	5102	CX	1,00	74,99	74,99	0,00	0,00	0,00	0,00	0,00
072091	MEXEDOR PARA CAFE 500 UN	00	040	5102	UN	3,00	5,85	17,55	0,00	0,00	0,00	0,00	0,00

CÁLCULO DO ISSQN

INSCRIÇÃO MUNICIPAL	VALOR TOTAL DOS SERVIÇOS	BASE DE CÁLCULO DO ISSQN	VALOR TOTAL DO ISSQN
	0,00	0,00	0,00

DADOS ADICIONAIS

INFORMAÇÕES COMPLEMENTARES	RESERVADO AO FISCO
Codigo do cliente: 000193	

4o. OFICIO DE NOTAS DE BRASILIA
Autentico esta copia, conforme Art. 7,V da Lei 8935/94.
BRASILIA/DF, 16 de Abril de 2014
019-HELIO MENDONCA
ESCREVENTE AUTORIZADO
Selo:TJDFT20140090517296PROF
Disponivel no site www.tjdft.jus.br
WILSON JOSE DA SILVA

EM BRANCO

4º OF. NOTAS-DF

BANCO DO BRASIL

PARTIDO SOCIALISTA BRASILEIRO

Retorno de PROCESSAMENTO número: 5443 - Pag402

25/11/2013

Bco Agência	Conta Corrente	Favorecido	Valor	Nr. Autenticação
Nr.Doc.crédito		Mensagem		

Ocorrência: Pago, pagamentos para 22/11/2013

104 0007-	00.000.001.185-4	RPY COM. DE MAT. DE PROD	144,00	2.C50.CD6.761.28D.0A2
000000000000		Crédito efetuado		
001 3382-0	00.000.428.825-4	SO REPAROS SUPER LOJA DA	218,00	C.8E6.79F.AFE.1B9.6DA
000000000000		Crédito efetuado		
Total parcial		0000002	362,00	
Total geral		0000002	362,00	

TRIBUNAL SUPERIOR ELEITORAL
FL. 0003-02
PROCESSO

4o. OFICIO DE NOTAS DE BRASILIA
Autentico esta copia, conforme Art. 7,V da Lei 8935/94.
BRASILIA/DF, 16 de Abril de 2014
019-HELIO MENDONCA
ESCREVENTE AUTORIZADO
Selo:TJDFT20140090317472YBXG
Disponivel no site www.tjdft.jus.br
WILSON JOSE DA SILVA

CONTABILIDADE

EM BRANCO

BANCO DO BRASIL

PARTIDO SOCIALISTA BRASILEIRO

Autorização para Liberação dos créditos - Pag302

18/11/2013

Favorecido	Inscrição	Banco Agencia Conta	Valor
Pagamentos para : 22/11/2013	Remessa : 003393		
RPY COM. DE MAT. DE PR	08.325.071/0001-76	104 0007- 00.000.001.185-4	144,00
Total parcial: R$	144,00	quantidade: 00001	
Total geral : R$	144,00	quantidade: 00001	

TRIBUNAL SUPERIOR ELEITORAL
Fls. 000303
CRADI/SJD

Solicitamos e autorizamos a liberação para processamento do arquivo gerado pelo aplicativo Pagamentos de fornecedores, salários e outros, transmitido eletronicamente contendo 00001 registro(s) no valor total de R$ 144,00 em favor do(s) acima relacionado(s).

Prefixo da Agência : 3604-8
Conta Corrente Debitada: 00.000.412.231-3

PARTIDO SOCIALISTA BRASILEIRO

CONTABILIZADO

10. OFICIO DE NOTAS DE BRASILIA
Autentico esta copia, conforme Art. 7,V da Lei 8935/94.
BRASILIA/DF, 16 de Abril de 2014
019-HELIO MENDONCA
ESCREVENTE AUTORIZADO
Selo:TJDFT20140090EI7420WQLY
Disponivel no site www.tjdft.jus.br
WILSON JOSE DA SILVA

PROTOCOLO
10 DEZ 2013
BANCO DO BRASIL S.A.
Parlamento - (DF)

EM BRANCO
4º OF. NOTAS-DF

RECEBEMOS DE RPY COMERCIO DE MATERIAIS DE PRODUTOS DE LIMPEZA LTDA ME OS PRODUTOS CONSTANTES DA NOTA FISCAL ELETRÔNICA INDICADA AO LADO

DATA DE RECEBIMENTO	IDENTIFICAÇÃO E ASSINATURA DO RECEBEDOR

NF-e
Nº 000.007.522
Série 1
FOLHA 1/1

RPY COMERCIO DE MATERIAIS DE PRODUTOS DE LIMPEZA LTDA ME
SHCGN CLR 705 BL-C LOJA 47 33499766
ASA NORTE
Brasília - DF - CEP: 70730-553
Telefone: (61)3349-9766
Email: rpycomercio@gmail.com

DANFE

Documento Auxiliar da Nota Fiscal Eletrônica

0- ENTRADA
1- SAÍDA [1]

Nº 000.007.522
SÉRIE 1
FOLHA 1/1

CHAVE DE ACESSO
5313 1008 3250 7100 0176 5500 1000 0075 2210 0007 5220

Consulta de autenticidade no portal nacional da NF-e www.nfe.fazenda.gov.br/portal ou no site da Sefaz Autorizadora

NATUREZA DA OPERAÇÃO	PROTOCOLO DE AUTORIZAÇÃO DE USO
Venda a prazo	353130029344081 2013-10-23 14:44:33

INSCRIÇÃO ESTADUAL	INSC. ESTADUAL DO SUBST. TRIBUTÁRIO	CNPJ
0747982600101		08.325.071/0001-76

TRIBUNAL SUPERIOR ELEITORAL
Fls 000304
ASSESSORIA DE APOIO À GESTÃO ADMINISTRATIVA

DESTINATÁRIO / REMETENTE

NOME / RAZÃO SOCIAL	CNPJ / CPF	DATA DA EMISSÃO
PARTIDO SOCIALISTA BRASILEIRO	01.421.697/0001-37	23/10/2013

ENDEREÇO	BAIRRO / DISTRITO	CEP	DATA DA SAÍDA / ENTRADA
ST SHC/NORTE COMERCIO LOCAL QD 304 BL A,	ASA NORTE	70736-510	23/10/2013

MUNICÍPIO	TELEFONE / FAX	UF	INSCRIÇÃO ESTADUAL	HORA DA SAÍDA
BRASILIA	(00)0000-0000	DF	ISENTO	14:44

CÁLCULO DO IMPOSTO

BASE DE CÁLCULO DO ICMS	VALOR DO ICMS	BASE DE CÁLCULO DO ICMS SUBSTITUIÇÃO	VALOR DO ICMS SUBSTITUIÇÃO	VALOR TOTAL DOS PRODUTOS
0,00	0,00	0,00	0,00	144,00

VALOR DO FRETE	VALOR DO SEGURO	DESCONTO	OUTRAS DESPESAS ACESSÓRIAS	VALOR DO IPI	VALOR TOTAL DA NOTA
0,00	0,00	0,00	0,00	0,00	144,00

FATURA

NÚMERO	VENCIMENTO	VALOR
16263	22/11/2013	144,00

NÚMERO	VENCIMENTO	VALOR

TRANSPORTADOR / VOLUMES TRANSPORTADOS

NOME / RAZÃO SOCIAL	FRETE POR CONTA (0-Emitente; 1-Destinatário 2-Terceiros; 9-Sem frete)	CÓDIGO ANTT	PLACA DO VEÍCULO	UF	CNPJ / CPF
	[1]				

ENDEREÇO	MUNICÍPIO	UF	INSCRIÇÃO ESTADUAL

QUANTIDADE	ESPÉCIE	MARCA	NUMERAÇÃO	PESO BRUTO	PESO LÍQUIDO
20				0	0

DADOS DO PRODUTO / SERVIÇO

CÓDIGO DO PRODUTO	DESCRIÇÃO DO PRODUTO / SERVIÇO	NCM / SH	CST / CSOSN	CFOP	UNIDADE	QUANTIDADE	VALOR UNITÁRIO	VALOR TOTAL	BASE DE CÁLC. DO ICMS	VALOR ICMS	VALOR IPI	ALIQ. ICMS	ALIQ. IPI
000485	ACUCAR REFINADO 1KG UNIAO	00	040	5102	PC	10,00	3,40	34,00	0,00	0,00	0,00	0,00	0,00
072299	P. TOALHA FLAMINGO GOLD PREM 2 DBS 23X20CM 1000	00	040	5102	UN	10,00	11,00	110,00	0,00	0,00	0,00	0,00	0,00

CÁLCULO DO ISSQN

INSCRIÇÃO MUNICIPAL	VALOR TOTAL DOS SERVIÇOS	BASE DE CÁLCULO DO ISSQN	VALOR TOTAL DO ISSQN
	0,00	0,00	0,00

DADOS ADICIONAIS

INFORMAÇÕES COMPLEMENTARES	RESERVADO AO FISCO
Codigo do cliente: 000193	

CONTABILIZADO

4o. OFICIO DE NOTAS DE BRASILIA
Autentico esta copia, conforme Art. 7,V da Lei 8935/94.
BRASILIA/DF, 16 de Abril de 2014
019-HELIO MENDONCA
ESCREVENTE AUTORIZADO
Selo:TJDFT20140090517418NZBN
Disponivel no site www.tjdft.jus.br
WILSON JOSE DA SILVA

EM BRANCO
4º OF. NOTAS-DF

Comp	Banco	Agência	DV	C1	Conta	C2	Série	Cheque N.º	C3	
452	001	3004	6	6	412.231-3	6	600	856527	9	R$ (288,00)

Pague por este cheque a quantia de (DUZENTOS E OITENTA E OITO REAIS) $$$$

TRIBUNAL SUPERIOR ELEITORAL
Fls 000306
CFADI/SJD

BANCA 103 NORTE

Suely Albuquerque Barcelos - ME

Fone: (61) 3326-0140

SHCN - SQ 103 - Banca de Jornais e Revista - CEP 70.732.970 - Asa Norte - Brasília - DF

PROCON-DF - Fone: 151 - SCS - Q. 08 - Entrada B-60 - Sala 240 - Ed. Venâncio 2000 - Lei 4.029 de 16/10/2007

CF/DF 07.334.253/001-70 CNPJ 38.039.996/0001-11

NOTA FISCAL DE VENDA AO CONSUMIDOR - MOD. 002 Série D

Nº 5407

1ª Via: Cliente / 2ª Via: Contabilidade / 3ª Via: Fixa

DATA LIMITE PARA EMISSÃO: 02/09/2014

DATA DA EMISSÃO: 05/11/13 VALOR: 96,00

Nome: Partido Socialista Brasileiro (PSB)

End.: Scln 304 Bl:A - CNPJ 01421697/0001-37

Cód.	Quant.	Discriminação das Mercadorias	P. Unitário	P. Total
	3	Ind Data 20/10	8,00	96,00
	3	Ind Data 23/10		
	3	Ind Data 25/10		
	3	Ind Data 29/10		
		RECEBEMOS EM 21/11/2013		

O ICMS JÁ ESTÁ INCLUÍDO NO PREÇO DAS MERCADORIAS

Documento emitido por ME optante pelo Simples Nacional

TOTAL R$ 96,00

3385-0783 inovart

Valdeir Marinho Gomes - ME - Qd. 03 - Lote 11 - Loja A - Setor Sul Comercial - Gama - DF - Fone: (61) 3385-0783
CNPJ: 11.052.253/0001-25 - CF/DF: 07.525.862/001-58 - 10 Bls. 50X3 - 5.251 a 5.750 - Aut. 1-112-09689/2013

ZADO

4o. OFICIO DE NOTAS DE BRASILIA

Autentico esta copia, conforme Art. 7,V da Lei 8935/94.
BRASILIA/DF, 16 de Abril de 2014

019-HELIO MENDONCA
ESCREVENTE AUTORIZADO
Selo:TJDFT20140090051027OUBEP
Disponivel no site www.tjdft.jus.br
WILSON JOSE DA SILVA

TRIBUNAL SUPERIOR ELEITORAL
Fls 000307
CFADI/SID

BANCA 103 NORTE

Suely Albuquerque Barcelos - ME
Fone: (61) 3326-0140
SHCN - SQ 103 - Banca de Jornais e Revista - CEP 70.732.970 - Asa Norte - Brasília - DF
PROCON-DF - Fone: 151 - SCS - Q. 08 - Entrada B-60 - Sala 240 - Ed. Venâncio 2000 - Lei 4.029 de 16/10/2007
CF/DF 07.334.253/001-70 CNPJ 38.039.996/0001-11

NOTA FISCAL DE VENDA AO CONSUMIDOR - MOD. 002 Série D
Nº 5406
1ª Via: Cliente / 2ª Via: Contabilidade / 3ª Via: Fixa
DATA LIMITE PARA EMISSÃO: 02/09/2014

DATA DA EMISSÃO: 05 / 11 / 13 VALOR: 192.00
Nome: Partido Socialista Brasileiro (PSB)
End.: Scln 304 B/A - CNPJ - 01421697/0001-37

Cód.	Quant.	Discriminação das Mercadorias	P. Unitário	P. Total
	3	IND Data 02/10	8.00	192.00
	3	ind " 07/10		
	3	ind " 09/10		
	3	ind " 10/10		
	3	ind " 14/10		
	3	ind " 15/10		
	3	ind " 16/10		
	3	ind " 17/10		

RECEBEMOS 21/11/2013 Rodrigo

CONTABILI

O ICMS JÁ ESTÁ INCLUÍDO NO PREÇO DAS MERCADORIAS
Documento emitido por ME optante pelo Simples Nacional
TOTAL R$ 192.00

3385-0783 inovart GRAFICA Valdeir Marinho Gomes - ME - Qd. 03 - Lote 11 - Loja A - Setor Sul Comercial - Gama - DF - Fone: (61) 3385-0783
CNPJ: 11.052.253/0001-25 - CF/DF: 07.525.862/001-58 - 10 Bls. 50X3 - 5.251 a 5.750 - Aut. 1-112-09689/2013

4o. OFICIO DE NOTAS DE BRASILIA

Autentico esta copia, conforme Art. 7,V da Lei 8935/94.
BRASILIA/DF, 16 de Abril de 2014

019-HELIO MENDONCA
ESCREVENTE AUTORIZADO
Selo:TJDFT20140090510225VACF
Disponivel no site www.tjdft.jus.br
WILSON JOSE DA SILVA

EM BRANCO
4º OF. NOTAS-DF

Comp	Banco	Agência	DV	C1	Conta	C2	Série	Cheque N.o	C3	
452	001	3604	8	6	412.231-3	6	600	000302	0	R$ (192,00)

Pague por este cheque a quantia de (CENTO E NOVENTA E DOIS REAIS) $$$$

BANCA 103 NORTE

Suely Albuquerque Barcelos - ME

Fone: (61) 3326-0140

SHCN - SQ 103 - Banca de Jornais e Revista - CEP 70.732.970 - Asa Norte - Brasília - DF

PROCON-DF - Fone: 151 - SCS - Q. 08 - Entrada B-60 - Sala 240 - Ed. Venâncio 2000 - Lei 3.02[illegible] de 16/10/2007

CF/DF 07.334.253/001-70 CNPJ 38.039.996/0001-11

NOTA FISCAL DE VENDA AO CONSUMIDOR - MOD. 02 Série D

Nº 5361

1ª Via: Cliente / 2ª Via: Contabilidade / 3ª Via: Fixo

DATA LIMITE PARA EMISSÃO: 02/09/2014

TRIBUNAL SUPERIOR ELEITORAL

Fls. 000309

COAD/SJD

DATA DA EMISSÃO: 3/12/13 VALOR: 192.00

Nome: Partido Socialista Brasileiro (PSB)

End.: Scln 304 CNPJ - 01421697 CPF 71000137

Cód.	Quant.	Discriminação das Mercadorias	P. Unitário	P. Total
	3	ind data 01/11	8.00	192.00
	3	11 11 05/11		
	3	11 11 07/11		
	3	11 11 11/11		
	3	11 11 18/11		
	3	11 11 21/11		
	3	11 11 26/11		
	3	11 11 28/11		

Recebemos em 10/12/2013 Rafael

O ICMS JÁ ESTÁ INCLUÍDO NO PREÇO DAS MERCADORIAS

Documento emitido por ME optante pelo Simples Nacional

TOTAL R$ 192,00

3385-0783 inovart

Valdeir Marinho Gomes - ME - Qd. 03 - Lote 11 - Loja A - Setor Sul Comercial - Gama - DF - Fone: (61) 3385-0783

CNPJ: 11.052.253/0001-25 - CF/DF: 07.525.862/001-58 - 10 Bls. 50X3 - 5.251 a 5.750 - Aut. 1-112-09689/2013

4o. OFICIO DE NOTAS DE BRASILIA

Autentico esta copia, conforme Art. 7,V da Lei 8935/94.

BRASILIA/DF, 17 de Abril de 2014

019-HELIO MENDONCA
ESCREVENTE AUTORIZADO

Selo:TJDFT20140[illegible]1IPPL

Disponivel no site www.tjdft.jus.br

WILSON JOSE DA SILVA

BANCO DO BRASIL

PARTIDO SOCIALISTA BRASILEIRO

Retorno de PROCESSAMENTO número: 5556 - Pag402

27/12/2013

Bco Agência	Conta Corrente	Favorecido	Valor	Nr. Autenticação
Nr.Doc.crédito		Mensagem		

Ocorrência: Pago, pagamentos para 26/12/2013

041 0839-000000000000	00.350.535.920-4	DANIELA DA VEIGA LIMA MI Crédito efetuado	4.400,00	C.CFB.909.47F.C79.D1A
104 0007-000000000000	00.000.001.185-4	RPY COM. DE MAT. DE PROD Crédito efetuado	277,00	9.241.21C.445.3D6.334
Total parcial		0000002	4.677,00	
Total geral		0000002	4.677,00	

TRIBUNAL SUPERIOR ELEITORAL
Fl. 000310
CPAD/SJD

4o. OFICIO DE NOTAS DE BRASILIA

Autentico esta copia conforme Art. 7,V da Lei 8935/94.
BRASILIA/DF, 17 de Abril de 2014

019-HELIO MENDONCA
ESCREVENTE AUTORIZADO
Selo:TJDFT20140090524AQRONL
Disponivel no site www.tjdft.jus.br
WILSON JOSE DA SILVA

CONTABILIZADO

BANCO DO BRASIL

PARTIDO SOCIALISTA BRASILEIRO

Autorização para Liberação dos créditos - Pag302

18/12/2013

Favorecido	Inscrição	Banco Agencia Conta	Valor
Pagamentos para : 26/12/2013	Remessa : 003507		
RPY COM. DE MAT. DE PR	08.325.071/0001-76	104 0007- 00.000.001.185-4	277,00
Total parcial: R$	277,00	quantidade: 00001	
Total geral : R$	277,00	quantidade: 00001	

TRIBUNAL SUPERIOR ELEITORAL
Fls 000311

Solicitamos e autorizamos a liberação para processamento do arquivo gerado pelo aplicativo Pagamentos de fornecedores, salários e outros, transmitido eletronicamente contendo 00001 registro(s) no valor total de R$ 277,00 em favor do(s) acima relacionado(s).

Prefixo da Agência : 3604-8
Conta Corrente Debitada: 00.000.412.231-3

PARTIDO SOCIALISTA BRASILEIRO

CARTÓRIO DE NOTAS DE BRASILIA
Autentico esta copia, conforme Art. 7,V da Lei 8935/94.
BRASILIA/DF, 17 de Abril de 2014
019 HELIO MENDONCA
ESCREVENTE AUTORIZADO
Selo:TJDFT20140096514357MGYK
Disponivel no site www.tjdft.jus.br
WILSON JOSE DA SILVA

CONTABILIZADO

PROTOCOLO
05 JAN. 2014
BANCO DO BRASIL S.A.
Parlamento - (DF)

ag. mod. [illegible]

RECEBEMOS DE RPY COMERCIO DEMATERIAIS DE PRODUTOS DE LIMPEZA LTDA ME OS PRODUTOS CONSTANTES DA NOTA FISCAL ELETRÔNICA INDICADA AO LADO

DATA DE RECEBIMENTO	IDENTIFICAÇÃO E ASSINATURA DO RECEBEDOR

NF-e
Nº 000.007.728
Série 1
FOLHA 1/1

RPY COMERCIO DE MATERIAIS DE PRODUTOS DE LIMPEZA LTDA ME
SHCGN CLR 705 BL-C LOJA 47 33499766
ASA NORTE
Brasilia - DF - CEP: 70730-553
Telefone: (61)3349-9766
Email: rpycomercio@gmail.com

DANFE
Documento Auxiliar da Nota Fiscal Eletrônica

0- ENTRADA
1- SAÍDA [1]

Nº 000.007.728
SÉRIE 1
FOLHA 1/1

CHAVE DE ACESSO
5313 1108 3250 7100 0176 5500 1000 0077 2810 0007 7280

Consulta de autenticidade no portal nacional da NF-e www.nfe.fazenda.gov.br/portal ou no site da Sefaz Autorizadora

NATUREZA DA OPERAÇÃO	PROTOCOLO DE AUTORIZAÇÃO DE USO
Venda a vista	353130032688067 2013-11-25 10:00:56

INSCRIÇÃO ESTADUAL	INSC. ESTADUAL DO SUBST. TRIBUTÁRIO	CNPJ
0747982600101		08.325.071/0001-76

TRIBUNAL SUPERIOR ELEITORAL
Fls 000312
CPAD/TSJD

DESTINATÁRIO / REMETENTE

NOME / RAZÃO SOCIAL	CNPJ / CPF	DATA DA EMISSÃO
PARTIDO SOCIALISTA BRASILEIRO	01.421.697/0001-37	25/11/2013

ENDEREÇO	BAIRRO / DISTRITO	CEP	DATA DA SAÍDA / ENTRADA
ST SHC/NORTE COMERCIO LOCAL QD 304 BL A,	ASA NORTE	70736-510	25/11/2013

MUNICÍPIO	TELEFONE / FAX	UF	INSCRIÇÃO ESTADUAL	HORA DA SAÍDA
BRASILIA	( )3328-9360	DF	ISENTO	10:00

CÁLCULO DO IMPOSTO

BASE DE CÁLCULO DO ICMS	VALOR DO ICMS	BASE DE CÁLCULO DO ICMS SUBSTITUIÇÃO	VALOR DO ICMS SUBSTITUIÇÃO	VALOR TOTAL DOS PRODUTOS
0,00	0,00	0,00	0,00	277,00

VALOR DO FRETE	VALOR DO SEGURO	DESCONTO	OUTRAS DESPESAS ACESSÓRIAS	VALOR DO IPI	VALOR TOTAL DA NOTA
0,00	0,00	0,00	0,00	0,00	277,00

TRANSPORTADOR / VOLUMES TRANSPORTADOS

NOME / RAZÃO SOCIAL	FRETE POR CONTA (0-Emitente; 1-Destinatário; 2-Terceiros; 9-Sem frete)	CÓDIGO ANTT	PLACA DO VEÍCULO	UF	CNPJ / CPF
	[1]				

ENDEREÇO	MUNICÍPIO	UF	INSCRIÇÃO ESTADUAL

QUANTIDADE	ESPÉCIE	MARCA	NUMERAÇÃO	PESO BRUTO	PESO LÍQUIDO
54				0	0

DADOS DO PRODUTO / SERVIÇO

CÓDIGO DO PRODUTO	DESCRIÇÃO DO PRODUTO / SERVIÇO	NCM / SH	CST / CSOSN	CFOP	UNIDADE	QUANTIDADE	VALOR UNITÁRIO	VALOR TOTAL	BASE DE CÁLC. DO ICMS	VALOR ICMS	VALOR IPI	ALIQ. ICMS	ALIQ. IPI
001142	PAPEL HIG. PERSONAL F. DUPLA 4X1	00	040	5102	FD	16,00	3,70	59,15	0,00	0,00	0,00	0,00	0,00
000485	ACUCAR REFINADO 1KG UNIAO	00	040	5102	PC	10,00	3,40	33,97	0,00	0,00	0,00	0,00	0,00
000026	CAFE DO SITIO 500 GR	00	040	5102	PC	10,00	9,49	94,91	0,00	0,00	0,00	0,00	0,00
000401	LAVA LOUCA YPE NEUTRO 500 ML	00	040	5102	UN	5,00	1,50	7,49	0,00	0,00	0,00	0,00	0,00
000437	SABONETE PETALA PEROLADO BR ERVA DOCE 5L	00	040	5102	GL	1,00	14,79	14,79	0,00	0,00	0,00	0,00	0,00
001918	CHA DR. OETKER MACA E CANELA	00	040	5102	UN	3,00	6,49	19,48	0,00	0,00	0,00	0,00	0,00
001011	SUCO DELVALLE PESSEGO 1LT	00	040	5102	UN	3,00	5,25	15,74	0,00	0,00	0,00	0,00	0,00
0[illegible]7	SUCO DEL VALE GOIABA 1L	00	040	5102	UN	3,00	5,25	15,74	0,00	0,00	0,00	0,00	0,00
[illegible]	SUCO DEL VALE UVA 1L	00	040	5102	UN	3,00	5,25	15,74	0,00	0,00	0,00	0,00	0,00

CÁLCULO DO ISSQN

INSCRIÇÃO MUNICIPAL	VALOR TOTAL DOS SERVIÇOS	BASE DE CÁLCULO DO ISSQN	VALOR TOTAL DO ISSQN
	0,00	0,00	0,00

DADOS ADICIONAIS

INFORMAÇÕES COMPLEMENTARES	RESERVADO AO FISCO
Codigo do cliente: 000193 26/12/13	

4o. OFICIO DE NOTAS DE BRASILIA
Autentico esta copia, conforme Art. 7,V da Lei 8935/94.
BRASILIA/DF, 17 de Abril de 2014
019-HELIO MENDONCA
ESCREVENTE AUTORIZADO
Selo:TJDFT20140090523155HUW
Disponivel no site www.tjdft.jus.br
WILSON JOSE DA SILVA

Encaminhe-se [illegible]

PSB

PC 2013 – Diretório Nacional

TRIBUNAL SUPERIOR ELEITORAL
Fls 000313
CPADI/SJD

3.1.2.01.05.03.00

Materiais de Informática

Comp	Banco	Agência	DV	C1	Conta	C2	Série	Cheque N.o	C3
452	001	3604	8	6	412.231-3	6	800	856108	7

Pague por este cheque a quantia de QUATROCENTOS E NOVENTA E OITO REAIS E SESSENTA CENTAVOS R$498,60

$$$

07/01/2013 BANCO DO BRASIL 16:06:28
481119333 0:62

COMPROVANTE DE PAGAMENTO DE TITULOS

ITAU UNIBANCO S.A.

34191091070305618052623705920008155710000040860
DATA DO PAGAMENTO 07/01/2013
VALOR DO DOCUMENTO 498,60
VALOR COBRADO 498,60

NR.AUTENTICACAO 7.563.935.976.831.5D0
LEIA NO VERSO COMO CONSERVAR ESTE DOCUMENTO,
ENTRE OUTRAS INFORMACOES.

TRIBUNAL SUPERIOR ELEITORAL
Fls 000315
CPAD/SJD

4o. OFICIO DE NOTAS DE BRASILIA

Autentico esta copia, conforme Art. 7,V da Lei 8935/94.
BRASILIA/DF, 05 de Fevereiro de 2014

019-HELIO MENDONCA
ESCREVENTE AUTORIZADO
Selo:TJDFT20140090177800DGFW
Disponivel no site www.tjdft.jus.br
WILSON JOSE DA SILVA

Arnaldo de Souza Araujo
4º Ofício de Notas de Brasília DF
Escrevente Autorizado

EM BRANCO

4º OF. NOTAS-DF

NOTA FISCAL
27366
SÉRIE
6

CTIS

TRIBUNAL SUPERIOR ELEITORAL
Fls 0003 CPAD/

CTIS TECNOLO...A S.A.
SEUP / NORTE QUADRA 511 511, ASA NORTE, BRASILIA - DF
70750-517
Fone:556134489001 Fax:556134269138
site: www.ctis.com.br

DANFE
DOCUMENTO AUXILIAR DA NOTA FISCAL ELETRÔNICA
1 - ENTRADA
2 - SAÍDA **2**
N.: 27366
SÉRIE 6 — FOLHA 1 DE 1

CHAVE DE ACESSO
5312 1201 6447 3100 0566 5500 6000 0273 6616 0838 7476

Consulta de autenticidade no portal nacional da NF-e
www.nfe.fazenda.gov.br/portal ou no site da SEFAZ Autorizadora

NATUREZA DA OPERAÇÃO	PROTOCOLO DE AUTORIZAÇÃO DE USO
VENDA MERC.ADQ.RECEB.DE TERCEIROS	353120031203160 10.12.2012 09:29:29

INSCRIÇÃO ESTADUAL	INSC. EST. DO SUBST. TRIBUT.	CNPJ
073.173.700.0508		01.644.731/0005-66

DESTINATÁRIO / REMETENTE

NOME / RAZÃO SOCIAL	CNPJ / CPF	DATA EMISSÃO
PARTIDO SOCIALISTA BRASILEIRO	01.421.697/0001-37	10.12.2012

ENDEREÇO	BAIRRO / DISTRITO	CEP	DATA SAÍDA/ENT
ST SHC NORTE COMERCIO LOCAL QD 304 BL A 63, SOBRELOJA	ASA NORTE	70736-510	

MUNICÍPIO	FONE / FAX	UF	INSCRIÇÃO ESTADUAL	HORA DA SAÍDA
BRASÍLIA	33280934	DF	ISENTO	

FAT / DUP

Nº DE ORDEM	Nº FATURA	Nº DOCUMENTO	OBSERVAÇÃO
0000598454	0090632399	0000368271	COND. PAGTO.: CD28 BOLETO PARA 28 DIAS - MEIO PAGTO.:

CÁLCULO DO IMPOSTO

BASE DE CÁLCULO DO ICMS	VALOR DO ICMS	BASE DE CÁLCULO ICMS SUBST.	VALOR DO ICMS SUBST.	VALOR TOTAL DOS PRODUTOS
290,84	34,91	0,00	0,00	498,60

VALOR DO FRETE	VALOR DO SEGURO	DESCONTO	OUTRAS DESPESAS ACESSÓRIAS	VALOR DO IPI	VALOR TOTAL DA NOTA
0,00	0,00	0,00	0,00	0,00	498,60

TRANS / VOLUME TRANSPORTADOS

NOME / RAZÃO SOCIAL	FRETE POR CONTA 0-EMITENTE 1-DESTINATÁRIO	CÓDIGO ANTT	PLACA DO VEÍCULO	UF	CNPJ / CPF
	[0]				

ENDEREÇO	MUNICÍPIO	UF	INSCRIÇÃO ESTADUAL

QUANTIDADE	ESPÉCIE	MARCA	NÚMERO	PESO BRUTO	PESO LÍQUIDO
0,00				5,40 KG	5,40 KG

DADOS DOS PRODUTOS / SERVIÇOS

CÓDIGO PRODUTO	DESCRIÇÃO DO PRODUTO / SERVIÇO	NCM / SH	CST	CFOP	UND	QTDE	VALOR UNITÁRIO	VALOR DESCONT.	VALOR TOTAL	BASE ICMS	BASE ICMS ST	VALOR ICMS	VALOR ICMS ST	VALOR IPI	ALÍQUOTAS ICMS	ALÍQUOTAS IPI
4000712	CARTUCHO TINTA HP CH563HB BLACK 122XL	8443.99.23	20	5102	UN	2	69,90	0,00	139,80	81,55	0,00	9,79	0,00	0,00	12,00	0,00
4000713	CARTUCHO TINTA HP CH564HB COLOR 122XL	8443.99.23	20	5102	UN	2	69,90	0,00	139,80	81,55	0,00	9,79	0,00	0,00	12,00	0,00
4002209	ESTAB SMS 600VA BIV/110V 4 TOM 0016215	9032.89.11	20	5102	UN	1	219,00	0,00	219,00	127,74	0,00	15,33	0,00	0,00	12,00	0,00

4o. OFICIO DE NOTAS DE BRASILIA
Autentico esta copia, conforme Art. 7.V da Lei 8935/94 - 06 de Fevereiro de 2014
BRASILIA/DF
089-MELLO MENDONCA
SELO DE AUTENTICIDADE AUTORIZADO
Selo:TJDFT40109AA779BBWKR
Disponivel no site: www.tjdft.jus.br
WILSON JOSE DA SILVA

Arnaldo de Souza Araújo
4o Ofício de Notas de Brasília DF
Escrevente Autorizado

DADOS ADICIONAIS — CÁLCULO DO ISSQN

INSCRIÇÃO MUNICIPAL	VALOR TOTAL DOS SERVIÇOS	BASE DE CÁLCULO DO ISSQN	VALOR DO ISSQN
		0,00	0,00

INFORMAÇÕES COMPLEMENTARES	RESERVADO AO FISCO
RED BC DE ICMS CONF ANEXO VI DO DECRETO Nº 18.955/97	

IDENTIFICAÇÃO E ASSINATURA DO RECEBEDOR

DATA DE RECEBIMENTO

Recebemos da ctis, os produtos e ou serviços constantes no **DANFE** indicado ao lado

EM BRANCO
4º OF. NOTAS-DF

4o. OFICIO DE NOTAS DE BRASILIA
Autenticação extraída conforme Art. 7,§
da Lei 9935/99.
BRASILIA/DF, 05 de Fevereiro de 2014

CÍNTHIA MENDES
ESCREVENTE AUTORIZADO
Selo:TJDFT20140090010777588WRK
Para consultar o site www.tjdft.jus.br
WILSON JOSÉ DA SILVA

Comp	Banco	Agência	DV	C1	Conta	C2	Série	Cheque N.o	C3	
452	001	3804	8	6	412.231-3	6	800	856206	7	R$ (1.103,70)

Pague por este cheque a quantia de (UM MIL, CENTO E TRÊS REAIS E SETENTA CENTAVOS) $$$$

15/03/2013 - BANCO DO BRASIL - 12:10:45
481112905 0164

COMPROVANTE DE PAGAMENTO DE TITULOS

ITAU UNIBANCO S.A.

34191091070329253052823705920009756380000110370
DATA DO PAGAMENTO 15/03/2013
VALOR DO DOCUMENTO 1.103,70
VALOR COBRADO 1.103,70

NR.AUTENTICACAO F.FCA.CB0.359.266.F54
LEIA NO VERSO COMO CONSERVAR ESTE DOCUMENTO,
ENTRE OUTRAS INFORMACOES.

15/03/2013 - BANCO DO BRASIL - 12:10:45
481112905 0164

COMPROVANTE DE PAGAMENTO DE TITULOS

ITAU UNIBANCO S.A.

34191091070329253052823705920009756380000110370
DATA DO PAGAMENTO 15/03/2013
VALOR DO DOCUMENTO 1.103,70
VALOR COBRADO 1.103,70

NR.AUTENTICACAO F.FCA.CB0.359.266.F54
LEIA NO VERSO COMO CONSERVAR ESTE DOCUMENTO,
ENTRE OUTRAS INFORMACOES.

JUSTIÇA ELEITORAL
Fls 000318
CPAD/TSE

CÓPIA

4o. OFICIO DE NOTAS DE BRASILIA

Autentico esta copia, conforme Art. 7,V da Lei 8935/94.
BRASILIA/DF, 10 de Fevereiro de 2014

019-HELIO MENDONCA
ESCREVENTE AUTORIZADO
Selo:TJDFT20140090204758WTL
Disponivel no site www.tjdft.jus.br
KELVIN DE OLIVEIRA SILVA

NOTA FISCAL

29844

SÉRIE

6

CTIS TECNOLOGIA S.A.
SEUP / NORTE QUADRA 511 511 A NORTE, BRASILIA - DF
70750-51/
Fone:556134489001 Fax:556134269138
site: www.ctis.com.br

DANFE

DOCUMENTO AUXILIAR DA NOTA FISCAL ELETRÔNICA

1 - ENTRADA
2 - SAÍDA **2**

N.: 29844

SÉRIE 6 — FOLHA 1 DE 1

CHAVE DE ACESSO
5313 0201 6447 3100 0566 5500 6000 0298 4412 9871 8982

Consulta de autenticidade no portal nacional da NF-e
www.nfe.fazenda.gov.br/portal ou no site da SEFAZ Autorizadora

NATUREZA DA OPERAÇÃO
VENDA MERC.ADQ.RECEB.DE TERCEIROS/PREST SERV. TRIBUTADA PELO ISS

PROTOCOLO DE AUTORIZAÇÃO DE USO
353130004044211 15.02.2013 09:09:37

INSCRIÇÃO ESTADUAL
073.173.700.0508

INSC. EST. DO SUBST. TRIBUT.

CNPJ
01.644.731/0005-66

DESTINATÁRIO / REMETENTE

NOME / RAZÃO SOCIAL
PARTIDO SOCIALISTA BRASILEIRO

CNPJ / CPF
01.421.697/0001-37

DATA EMISSÃO
15.02.2013

ENDEREÇO
ST SHC NORTE COMERCIO LOCAL QD 304 BL A 63, SOBRELOJA

BAIRRO / DISTRITO
ASA NORTE

CEP
70736-510

DATA SAÍDA/ENT

MUNICÍPIO
BRASÍLIA

FONE / FAX
6133280934

UF
DF

INSCRIÇÃO ESTADUAL
ISENTO

HORA DA SAÍDA

FAT / DUP

Nº DE ORDEM
0000651446

Nº FATURA
0090687125

Nº DOCUMENTO
0000407249

OBSERVAÇÃO
COND. PAGTO.: CD28 BOLETO PARA 28 DIAS - MEIO PAGTO.:

CÁLCULO DO IMPOSTO

BASE DE CÁLCULO DO ICMS	VALOR DO ICMS	BASE DE CÁLCULO ICMS SUBST.	VALOR DO ICMS SUBST.	VALOR TOTAL DOS PRODUTOS
593,21	71,18	0,00	0,00	1.016,99

VALOR DO FRETE	VALOR DO SEGURO	DESCONTO	OUTRAS DESPESAS ACESSÓRIAS	VALOR DO IPI	VALOR TOTAL DA NOTA
0,00	0,00	0,00	0,00	0,00	1.103,70

TRANS / VOLUME TRANSPORTADOS

NOME / RAZÃO SOCIAL

FRETE POR CONTA 0-EMITENTE 1-DESTINATÁRIO [0]

CÓDIGO ANTT

PLACA DO VEÍCULO

UF

CNPJ / CPF

ENDEREÇO

MUNICÍPIO

UF

INSCRIÇÃO ESTADUAL

QUANTIDADE	ESPÉCIE	MARCA	NÚMERO	PESO BRUTO	PESO LÍQUIDO
0,00				6,36 KG	6,26 KG

DADOS DOS PRODUTOS / SERVIÇOS

CÓDIGO PRODUTO	DESCRIÇÃO DO PRODUTO / SERVIÇO	NCM / SH	CST	CFOP	UND	QTDE	VALOR UNITÁRIO	VALOR DESCONT.	VALOR TOTAL	BASE ICMS	BASE ICMS ST	VALOR ICMS	VALOR ICMS ST	VALOR IPI	ALÍQUOTAS ICMS	ALÍQUOTAS IPI
4000807	CARTUCHO TINTA HP CD972A CYAN 920XL	8443.99.23	20	5102	UN	1	38,90	0,00	38,90	22,69	0,00	2,72	0,00	0,00	12,00	0,00
4011700	PL VIDEO 1GB DDR3 PCI EXP GT430 ASUS	8473.30.43	20	5102	UN	1	279,00	0,00	279,00	162,74	0,00	19,53	0,00	0,00	12,00	0,00
4010501	FONTE ATX 700W REAL SENTEY BRP700	8504.40.21	20	5102	UN	1	299,00	0,00	299,00	174,41	0,00	20,93	0,00	0,00	12,00	0,00
4010498	FONTE ATX 460W REAL SENTEY BRP460	8504.40.21	20	5102	UN	1	149,00	0,00	149,00	86,91	0,00	10,43	0,00	0,00	12,00	0,00
4007878	CARTUCHO TONER PRETO CE505AB	8443.99.33	20	5102	UN	1	247,90	0,00	247,90	144,60	0,00	17,35	0,00	0,00	12,00	0,00
3003333	MIDIA KASPERSKY ANTI VIRUS 2013 3USERS	8523.40.22	20	5102	UN	1	3,19	0,00	3,19	1,86	0,00	0,22	0,00	0,00	12,00	0,00
3003332	KASPERSKY ANTI VIRUS 2013 3USERS		N	5933	UN	1	86,71	0,00	86,71	0,00	0,00	0,00	0,00	0,00	0,00	0,00

CÁLCULO DO ISSQN

INSCRIÇÃO MUNICIPAL
0731737000508

VALOR TOTAL DOS SERVIÇOS
86,71

BASE CÁLCULO DO ISSQN
86,71

VALOR DO ISSQN
1,73

DADOS ADICIONAIS

INFORMAÇÕES COMPLEMENTARES
RED BC DE ICMS CONF ANEXO VI DO DECRETO Nº 18.955/97

RESERVADO AO FISCO

4º OFÍCIO DE NOTAS DE BRASÍLIA
Autêntico este cópia, conforme Art. 7,V da Lei 8935/94.
BRASÍLIA/DF, 10 de Fevereiro de 2014
Selo:TDFT20140090000000000AARV
Disponível no site www.tjdft.jus.br
019-HELIO MENDONÇA ESCREVENTE AUTORIZADO
KELVIN DE OLIVEIRA

TRIBUNAL SUPERIOR ELEITORAL
PROTOCOLO
0311

IDENTIFICAÇÃO E ASSINATURA DO RECEBEDOR

ATA DE RECEBIMENTO

Assinatura do CTIS, os produtos e os serviços constantes na **DANFE** indicado ao lado

Comp	Banco	Agência	DV	C1	Conta	C2	Série	Cheque N.o	C3
452	001	3604	8	6	412.231-3	6	800	856217	2

R$(236,37)

TRIBUNAL SUPERIOR ELEITORAL
00320
CPADI/SJD

Pague por este cheque a quantia de (DUZENTOS E TRINTA E SEIS REAIS E TRINTA E SETE CENTAVOS) $$$$

02/04/2013 - BANCO DO BRASIL - 16:25:11
481112905 0499

COMPROVANTE DE PAGAMENTO DE TITULOS

ITAU UNIBANCO S.A.

34191572138583278054920417360003156570000023637
DATA DO PAGAMENTO 02/04/2013
VALOR DO DOCUMENTO 236,37
VALOR COBRADO 236,37

NR.AUTENTICACAO 5.8D4.494.AD5.356.F9A
LEIA NO VERSO COMO CONSERVAR ESTE DOCUMENTO,
ENTRE OUTRAS INFORMACOES.

02/04/2013 - BANCO DO BRASIL - 16:25:11
481112905 0499

COMPROVANTE DE PAGAMENTO DE TITULOS

ITAU UNIBANCO S.A.

DATA DO PAGAMENTO 02/04/2013
VALOR DO DOCUMENTO 236,37
VALOR COBRADO 236,37

NR.AUTENTICACAO 5.8D4
LEIA NO VERSO COMO CONSERVAR ESTE DOCUMENTO,
ENTRE OUTRAS INFORMACOES.

TRIBUNAL SUPERIOR ELEITORAL
Fls 000321
CPAD/SJD

4o. OFICIO DE NOTAS DE BRASILIA

Autentico esta copia, conforme Art. 7,V da Lei 8935/94.
BRASILIA/DF, 13 de Fevereiro de 2014

019-HELIO MENDONCA
ESCREVENTE AUTORIZADO
Selo:TJDFT20140902228[illegible]
Disponivel no site www.tjdft.jus.br
WILSON JOSE DA SILVA

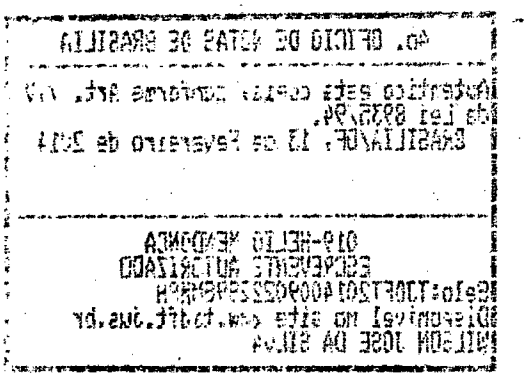

EM BRANCO

4º OF. NOTAS-DF

RECEBEMOS DE DDIEX INFORMATICA E PAPELARIA LTDA. OS PRODUTOS DA NOTA FISCAL ELETRÔNICA INDICADA AO LADO.

DATA DE RECEBIMENTO	IDENTIFICAÇÃO E ASSINATURA DO RECEBEDOR

NF-e
Nº 0002765 - FL1/1
SÉRIE 1

abc office shop

DDIEX INFORMÁTICA E PAPELARIA LTDA
SHCGN 706/707 BLOCO D LOJA 24
ASA NORTE - BRASÍLIA - DF 70.740-640
FONE: (61) 3321-3308 FAX: (61) 3225-8107
EMAIL: nfe.706@abcloja.com.br
CNPJ: 15.434.071/0001-70 IE: 07.606.066/001-57

DANFE

DOCUMENTO AUXILIAR DA NOTA FISCAL ELETRÔNICA

1 - ENTRADA
2 - SAÍDA
2

Nº 0002765
SÉRIE 1
FOLHA 1/1

CHAVE DE ACESSO
5313 0315 4340 7100 0170 5500 1000 0027 6517 9392 6012

Consulta de autenticidade no portal nacional NF-e www.nfe.fazenda.gov.br/portal ou no site da SEFAZAutorizada

NATURZA DA OPERAÇÃO	PROTOCOLO DE AUTORIZAÇÃO DE USO
Venda de Mercadoria CF	353130007366734 20/03/2013 12:05:09

TRIBUNAL SUPERIOR ELEITORAL
Fls 0003221

INSCRIÇÃO ESTADUAL	INSCR ESTADUAL DE SUBST. TRIBUTÁRIO	CNPJ
0760606600157		15.434.071/0001-70

DESTINATÁRIO/REMETENTE

NOME/RAZÃO SOCIAL	CNPJ/CPF	DATA DA EMISSÃO
PARTIDO SOCIALISTA BRASILEIRO	**01.421.697/0001-37**	20/03/2013

ENDEREÇO	BAIRRO/DISTRITO	CEP	DATA DA ENTRADA/SAÍDA
SCLN 304 BL A ENT 63 SOBR .	ASA NORTE	70736-510	**20/03/2013**

MUNICÍPIO	FONE/FAX	UF	INSCRIÇÃO ESTADUAL	HORA DA ENTRADA/SAÍDA
BRASILIA	0003276405	DF	ISENTO	10:57:00

FATURA/DUPLICATA

022892/1 03/04/2013 R$ 236,37

CALCULO DO IMPOSTO

BASE DE CÁLCULO DO ICMS	VALOR DO ICMS	BASE DE CÁLCULO DO ICMS SUBSTITUIÇÃO	VALOR DO ICMS SUBSTITUIÇÃO	VALOR TOTAL DOS PRODUTOS
0,00	0,00	0,00	0,00	236,37

VALOR DO FRETE	VALOR DO SEGURO	DESCONTO	OUTRAS DESPESAS ACESSÓRIAS	VALOR DO IPI	VALOR TOTAL DA NOTA
0,00	0,00	0,00	0,00	0,00	**236,37**

TRANSPORTADOR/VOLUMES TRANSPORTADOS

RAZÃO SOCIAL	FRETE POR CONTA 1-EMITENTE 2-DESTINATÁRIO	CÓDIGO ANTT	PLACA DO VEÍCULO	UF	CNPJ/CPF
	1				

ENDEREÇO	MUNICÍPIO	UF	INSCRIÇÃO ESTADUAL

QUANTIDADE	ESPÉCIE	MARCA	NUMERAÇÃO	PESO BRUTO	PESO LÍQUIDO

DADOS DOS PRODUTOS/SERVIÇOS

CÓDIGO PRODUTO	DESCRIÇÃO DO PRODUTO / SERVIÇO	NCM/SH	CST	CFOP	UN	QUANT	VALOR UNIT.	VALOR TOTAL	BASE CÁLC ICMS	VALOR ICMS	VALOR IPI	ALÍQ ICMS	ALÍQ IPI
64.	CARTUCHO HP 901 COLOR CC656AB 360 PAG.	84439923	101	5929	UN	1	75,59	75,59	0,00	0,00	0,00	0,00	0,00
6430	CARTUCHO HP 901 COLOR CC656AB 360 PAG.	84439923	101	5929	UN	1	75,59	75,59	0,00	0,00	0,00	0,00	0,00
0464309	CARTUCHO HP 901 COLOR CC656AB 360 PAG.	84439923	101	5929	UN	1	75,59	75,59	0,00	0,00	0,00	0,00	0,00
0925420	MARCADOR PERMANENTE SHARPIE TWIN TIP PT	96082000	101	5929	UN	1	3,20	3,20	0,00	0,00	0,00	0,00	0,00
0922854	MARCADOR PERMANENTE SHARPIE TWIN TIP VM	96082000	101	5929	UN	1	3,20	3,20	0,00	0,00	0,00	0,00	0,00
0922846	MARCADOR PERMANENTE SHARPIE TWIN TIP AZ	96082000	101	5929	UN	1	3,20	3,20	0,00	0,00	0,00	0,00	0,00

4o. OFICIO DE NOTAS DE BRASILIA
Autentico esta copia, conforme Art. 7,V da Lei 8935/94.
BRASILIA/DF, 13 de Fevereiro de 2014
019-MELIO MESQUITA
ESCREVENTE AUTORIZADO
Selo:TJDFT20140BQ022988KQUN
Disponivel no site www.tjdft.jus.br
WILSON JOSE DA SILVA

DADOS ADICIONAIS

INFORMAÇÕES COMPLEMENTARES	RESERVADO AO FISCO
IMP.NF CP.022892 PV.002 20/03/2013 Vend.Vend. 000299 20-Red. da Base de Calculo - CF.CAD II LEI 1254 DEC.18955/97	

*** Gerado pela LumiSoftware Ltda.

EM BRANCO
4º OF. NOTAS-DF

Comp	Banco	Agência	DV	C1	Conta	C2	Série	Cheque N.o	C3	
452	001	3604	8	6	412.231-3	6	800	856226	1	R$ (218,85)

Pague por este cheque a quantia de (DUZENTOS E DEZOITO REAIS E OITENTA E CINCO CENTAVOS) $$$$$$$$$

$$$$$$$$

09/04/2013 - BANCO DO BRASIL - 16:19:14
481112905

COMPROVANTE DE PAGAMENTO DE TITULOS

ITAU UNIBANCO S.A.

34191572217951409054120417360003756630000021885
DATA DO PAGAMENTO 09/04/2013
VALOR DO DOCUMENTO 218,85
VALOR COBRADO 218,85

NR.AUTENTICACAO 3.630.58F.57F.EA7.827
LEIA NO VERSO COMO CONSERVAR ESTE DOCUMENTO,
ENTRE OUTRAS INFORMACOES.

09/04/2013 - BANCO DO BRASIL - 16:19:14
481112905

COMPROVANTE DE PAGAMENTO DE TITULOS

ITAU UNIBANCO S.A.

34191572217951409054120417360003756630000021885
DATA DO PAGAMENTO 09/04/2013
VALOR DO DOCUMENTO 218,85
VALOR COBRADO 218,85

NR.AUTENTICACAO 3.630.58F.57F.EA7.827
LEIA NO VERSO COMO CONSERVAR ESTE DOCUMENTO,
ENTRE OUTRAS INFORMACOES.

TRIBUNAL SUPERIOR ELEITORAL
Fls 000324
CPAD/TSJD

4o. OFICIO DE NOTAS DE BRASILIA

Autentico esta copia, conforme Art. 7,V
da Lei 8935/94.
BRASILIA/DF, 13 de Fevereiro de 2014

019-HELIO MENDONCA
ESCREVENTE AUTORIZADO
Selo:TJDFT20140092223068XEGL
Disponivel no site www.tjdft.jus.br
WILSON JOSE DA SILVA

4o. OFICIO DE NOTAS DE BRASILIA

Autentico esta copia, conforme Art. 7,V da Lei 8935/94.
BRASILIA/DF, 13 de Fevereiro de 2014

019-HELIO MENDONCA
ESCREVENTE AUTORIZADO
Selo:T3DFT201400902[illegible]
Disponivel no site www.tjdft.jus.br
WILSON JOSE DA SILVA

EM BRANCO
4º OF. NOTAS-DF

RECEBEMOS DE DDIEX INFORMATICA E PAPELARIA LTDA. OS PRODUTOS DA NOTA FISCAL ELETRÔNICA INDICADA AO LADO.

DATA DE RECEBIMENTO	IDENTIFICAÇÃO E ASSINATURA DO RECEBEDOR

NF-e
Nº 0002842 - FL1/1
SÉRIE 1

abc office shop

DDIEX INFORMÁTICA E PAPELARIA LTDA
SHCGN 706/707 BLOCO D LOJA 24
ASA NORTE - BRASÍLIA - DF 70.740-640
FONE: (61) 3321-3308 FAX: (61) 3225-8107
EMAIL: nfe.7066@abcloja.com.br
CNPJ: 15.434.071/0001-70 IE: 07.606.066/001-57

DANFE

DOCUMENTO AUXILIAR DA NOTA FISCAL ELETRÔNICA

1 - ENTRADA
2 - SAÍDA
2

Nº 0002842
SÉRIE 1
FOLHA 1/1

CHAVE DE ACESSO
5313 0315 4340 7100 0170 5500 1000 0028 4213 1167 2597

Consulta de autenticidade no portal nacional NF-e www.nfe.fazenda.gov.br/portal ou no site da SEFAZ Autorizada

TRIBUNAL SUPERIOR ELEITORAL
CADASTRO

NATURZA DA OPERAÇÃO	PROTOCOLO DE AUTORIZAÇÃO DE USO
Venda de Mercadoria CF	353130007963596 26/03/2013 14:13:20

INSCRIÇÃO ESTADUAL	INSCR ESTADUAL DE SUBST. TRIBUTÁRIO	CNPJ
0760606600157		15.434.071/0001-70

DESTINATÁRIO/REMETENTE

NOME/RAZÃO SOCIAL	CNPJ/CPF	DATA DA EMISSÃO
PARTIDO SOCIALISTA BRASILEIRO	**01.421.697/0001-37**	26/03/2013

ENDEREÇO	BAIRRO/DISTRITO	CEP	DATA DA ENTRADA/SAÍDA
SCLN 304 BL A ENT 63 SOBR .	ASA NORTE	70736-510	**26/03/2013**

	FONE/FAX	UF	INSCRIÇÃO ESTADUAL	HORA DA ENTRADA/SAÍDA
BRASILIA	0033276405	DF	ISENTO	13:01:27

FATURA/DUPLICATA

031136/1 09/04/2013 R$ 218,85

CALCULO DO IMPOSTO

BASE DE CÁLCULO DO ICMS	VALOR DO ICMS	BASE DE CÁLCULO DO ICMS SUBSTITUIÇÃO	VALOR DO ICMS SUBSTITUIÇÃO	VALOR TOTAL DOS PRODUTOS
0,00	0,00	0,00	0,00	218,85

VALOR DO FRETE	VALOR DO SEGURO	DESCONTO	OUTRAS DESPESAS ACESSÓRIAS	VALOR DO IPI	VALOR TOTAL DA NOTA
0,00	0,00	0,00	0,00	0,00	**218,85**

TRANSPORTADOR/VOLUMES TRANSPORTADOS

RAZÃO SOCIAL	FRETE POR CONTA 1-EMITENTE 2-DESTINATÁRIO	CÓDIGO ANTT	PLACA DO VEÍCULO	UF	CNPJ/CPF
	1				

ENDEREÇO	NUNICÍPIO	UF	INSCRIÇÃO ESTADUAL

QUANTIDADE	ESPÉCIE	MARCA	NUMERAÇÃO	PESO BRUTO	PESO LÍQUIDO

DADOS DOS PRODUTOS/SERVIÇOS

CÓDIGO	DESCRIÇÃO DO PRODUTO / SERVIÇO	NCM/SH	CST	CFOP	UN	QUANT	VALOR UNIT.	VALOR TOTAL	BASE CÁLC ICMS	VALOR ICMS	VALOR IPI	ALÍQ ICMS	ALÍQ IPI
1436	CARTUCHO HP 901 COLOR CC656AB 360 PAG.	84439923	101	5929	UN	3	72,95	218,85	0,00	0,00	0,00	0,00	0,00

4o. OFICIO DE NOTAS DE BRASILIA
Autentico esta copia, conforme Art. 7.V da Lei 8935/94.
BRASILIA/DF, 13 de Fevereiro de 2014
019-HELIO HENRIQUE
ESCREVENTE AUTORIZADO
Selo:TJDFT20140090223061AJWH
Disponivel no site www.tjdft.jus.br
WILSON JOSE DA SILVA

DADOS ADICIONAIS

INFORMAÇÕES COMPLEMENTARES	RESERVADO AO FISCO
IMP.NF CP.031136 PV.001 26/03/2013 DAV.00005139 Vend.EVA ALVES **20-Red. da Base de Calculo - CF.CAD II LEI 1254 DEC.18955/97**	

*** Gerado pela LumiSoftware Ltda.

EM BRANCO
4º OF. NOTAS-DF

4o. OFICIO DE NOTAS DE BRASILIA

Autentico esta copia, conforme Art. 7.V
da Lei 8935/94.
BRASILIA/DF, 13 de Fevereiro de 2014

019-HELIO MENDONCA
ESCREVENTE AUTORIZADO
Selo:TJDFT2014009022306141NH
Disponivel no site www.tjdft.jus.br
WILSON JOSE DA SILVA

Comp	Banco	Agência	DV	C1	Conta	C2	Série	Cheque N.o	C3	
452	001	3604	8	6	412.231-3	6	800	856219	9	R$ (457,70)

Pague por este cheque a quantia de (QUATROCENTOS E CINQUENTA E SETE REAIS E SETENTA CENTAVOS) $$$$

$$$

11/04/2013 - BANCO DO BRASIL - 15:16:32
481112905 0519

COMPROVANTE DE PAGAMENTO DE TITULOS

ITAU UNIBANCO S.A.

34191091070338080052823705920009556650000046220
DATA DO PAGAMENTO 11/04/2013
VALOR DO DOCUMENTO 462,20
VALOR COBRADO 462,20

NR.AUTENTICACAO 0.9B1.349.9D5.97B.93E
LEIA NO VERSO COMO CONSERVAR ESTE DOCUMENTO,
ENTRE OUTRAS INFORMACOES.

11/04/2013 - BANCO DO BRASIL - 15:16:32
481112905 0519

COMPROVANTE DE PAGAMENTO DE TITULOS

ITAU UNIBANCO S.A.

34191091070338080052823705920009556650000046220
DATA DO PAGAMENTO 11/04/2013
VALOR DO DOCUMENTO 462,20
VALOR COBRADO 462,20

NR.AUTENTICACAO 0.9B1.349.9D5.97B.93E
LEIA NO VERSO COMO CONSERVAR ESTE DOCUMENTO,
ENTRE OUTRAS INFORMACOES.

TRIBUNAL SUPERIOR ELEITORAL
Fls 000327
CFADI/SJD

4o. OFICIO DE NOTAS DE BRASILIA
Autentico esta copia, conforme Art. 7,V da Lei 8935/94.
BRASILIA/DF, 13 de Fevereiro de 2014

019-HELIO MENDONCA
ESCREVENTE AUTORIZADO
Selo:TJDFT20140090923148NXLA
Disponivel no site www.tjdft.jus.br
WILSON JOSE DA SILVA

4o. OFICIO DE NOTAS DE BRASILIA

Autentico esta copia conforme Art. 7.V
da Lei 8935/94.
BRASILIA/DF, 13 de Fevereiro de 2014

OLY-HELIO MENDONCA
ESCREVENTE AUTORIZADO
Selo:TJDFT20140000231GBNKLA
Disponivel no site www.tjdft.jus.br
HELIO JOSE DA SILVA

EM BRANCO
4º OF. NOTAS-DF

NOTA FISCAL
30462
SÉRIE
6

CTIS

CTIS TECNOLOGIA S.A.
SEUP / NORTE QUADRA 511 511, NORTE, BRASILIA - DF
70750-517
Fone:556134489001 Fax:556134269138
site: www.ctis.com.br

DANFE

DOCUMENTO AUXILIAR DA NOTA FISCAL ELETRÔNICA

1 - ENTRADA
2 - SAÍDA **2**

N.: 30462

SÉRIE 6 | FOLHA 1 DE 1

CHAVE DE ACESSO
5313 0301 6447 3100 0566 5500 6000 0304 6217 4054 1860

Consulta de autenticidade no portal nacional da NF-e
www.nfe.fazenda.gov.br/portal ou no site da SEFAZ Autorizadora

NATUREZA DA OPERAÇÃO
VENDA MERC.ADQ.RECEB.DE TERCEIROS/PREST. SERV. TRIBUTADA PELO ISS

PROTOCOLO DE AUTORIZAÇÃO DE USO
353130006196788 08.03.2013 09:20:58

INSCRIÇÃO ESTADUAL	INSC. EST. DO SUBST. TRIBUT.	CNPJ
073.173.700.0508		01.644.731/0005-66

DESTINATÁRIO / REMETENTE

NOME / RAZÃO SOCIAL	CNPJ / CPF	DATA EMISSÃO
PARTIDO SOCIALISTA BRASILEIRO	01.421.697/0001-37	08.03.2013

ENDEREÇO	BAIRRO / DISTRITO	CEP	DATA SAÍDA/ENT
ST SHC NORTE COMERCIO LOCAL QD 304 BL A 63, SOBRELOJA	ASA NORTE	70736-510	

MUNICÍPIO	FONE / FAX	UF	INSCRIÇÃO ESTADUAL	HORA DA SAÍDA
BRASÍLIA	6133280934	DF	ISENTO	

FAT / DUP

Nº DE ORDEM	Nº FATURA	Nº DOCUMENTO	OBSERVAÇÃO
0000667990	0090705334	0000420039	COND. PAGTO.: CD28 BOLETO PARA 28 DIAS - MEIO PAGTO..

CÁLCULO DO IMPOSTO

BASE DE CÁLCULO DO ICMS	VALOR DO ICMS	BASE DE CÁLCULO ICMS SUBST.	VALOR DO ICMS SUBST.	VALOR TOTAL DOS PRODUTOS
216,60	26,00	0,00	0,00	371,34

VALOR DO FRETE	VALOR DO SEGURO	DESCONTO	OUTRAS DESPESAS ACESSÓRIAS	VALOR DO IPI	VALOR TOTAL DA NOTA
0,00	0,00	0,00	0,00	0,00	457,70

TRANS / VOLUME TRANSPORTADOS

NOME / RAZÃO SOCIAL	FRETE POR CONTA 0-EMITENTE 1-DESTINATÁRIO [0]	CÓDIGO ANTT	PLACA DO VEÍCULO	UF	CNPJ / CPF

ENDEREÇO	MUNICÍPIO	UF	INSCRIÇÃO ESTADUAL

QUANTIDADE	ESPÉCIE	MARCA	NÚMERO	PESO BRUTO	PESO LÍQUIDO
0,00				5,81 KG	4,21 KG

DADOS DOS PRODUTOS / SERVIÇOS

CÓDIGO PRODUTO	DESCRIÇÃO DO PRODUTO / SERVIÇO	NCM / SH	CST	CFOP	UND	QTDE	VALOR UNITÁRIO	VALOR DESCONT.	VALOR TOTAL	BASE ICMS	BASE ICMS ST	VALOR ICMS	VALOR ICMS ST	VALOR IPI	ALÍQUOTAS ICMS	ALÍQUOTAS IPI
4002433	PINO C/050 - DVD+R 8X MAXELL	8523.41.10	20	5102	UN	2	59,90	0,00	119,80	69,88	0,00	8,39	0,00	0,00	12,00	0,00
4002385	PINO C/100 - CD GRAVAVEL 48X MAXELL	8523.41.10	20	5102	UN	1	99,00	0,00	99,00	57,75	0,00	6,93	0,00	0,00	12,00	0,00
4010498	FONTE ATX 460W REAL SENTEY BRP460	8504.40.21	20	5102	UN	1	149,00	0,00	149,00	86,91	0,00	10,43	0,00	0,00	12,00	0,00
3003333	MIDIA KASPERSKY ANTI VIRUS 2013 3USERS	8523.40.22	20	5102	UN	1	3,54	0,00	3,54	2,06	0,00	0,25	0,00	0,00	12,00	0,00
3003332	KASPERSKY ANTI VIRUS 2013 3USERS		N	5933	UN	1	86,36	0,00	86,36	0,00	0,00	0,00	0,00	0,00	0,00	0,00

CÁLCULO DO ISSQN

INSCRIÇÃO MUNICIPAL	VALOR TOTAL DOS SERVIÇOS	BASE CÁLCULO DO ISSQN	VALOR DO ISSQN
0731737000508	86,36	86,36	1,73

DADOS ADICIONAIS

INFORMAÇÕES COMPLEMENTARES
RED BC DE ICMS CONF ANEXO VI DO DECRETO Nº 18.955/97

RESERVADO AO FISCO

4o. OFICIO DE NOTAS DE BRASILIA
Autentico esta copia, conforme Art. 7.V da Lei 8935/94. BRASILIA/DF, 13 de Fevereiro de 2014
Selo:TJDFT20140090053AJZAY
Disponivel no site http://www.tjdft.jus.br
019-HELIO HENRIQUE ESCREVENTE AUTORIZADO
WILSON JOSE DA SILVA

TRIBUNAL SUPERIOR ELEITORAL
Fl. 328
CPAD/TSE

IDENTIFICAÇÃO E ASSINATURA DO RECEBEDOR

DATA DE RECEBIMENTO

Recebemos da ctis, os produtos e ou serviços constantes no **DANFE** indicado ao lado

EM BRANCO
4º OF. NOTAS-DF

Comp	Banco	Agência	DV	C1	Conta	C2	Série	Cheque N.o	C3	
452	001	3604	8	6	412.231-3	6	800	856251	2	R$ (933,20)

Pague por este cheque a quantia de (NOVECENTOS E TRINTA E TRêS REAIS E VINTE CENTAVOS) $$$$$$$$$$$$

$$$$$$$$$$$

17/04/2013 - BANCO DO BRASIL - 16:15:59
481112905 0477

COMPROVANTE DE PAGAMENTO DE TITULOS

ITAU UNIBANCO S.A.

34191091070343213052823705920009556720000093320
DATA DO PAGAMENTO 17/04/2013
VALOR DO DOCUMENTO 933,20
VALOR COBRADO 933,20

NR.AUTENTICACAO 9.0E3.6FB.1A7.1C8.806
LEIA NO VERSO COMO CONSERVAR ESTE DOCUMENTO,
ENTRE OUTRAS INFORMACOES.

17/04/2013 - BANCO DO BRASIL - 16:15:59
481112905 0477

COMPROVANTE DE PAGAMENTO DE TITULOS

ITAU UNIBANCO S.A.

34191091070343213052823705920009556720000093320
DATA DO PAGAMENTO 17/04/2013
VALOR DO DOCUMENTO 933,20
VALOR COBRADO 933,20

NR.AUTENTICACAO 9.0E3.6FB.1A7.1C8.806
LEIA NO VERSO COMO CONSERVAR ESTE DOCUMENTO,
ENTRE OUTRAS INFORMACOES.

TRIBUNAL SUPERIOR ELEITORAL
Fls 000330
CPAD/TSJD

4o. OFICIO DE NOTAS DE BRASILIA

Autentico esta copia, conforme Art. 7,V da Lei 8935/94.
BRASILIA/DF, 13 de Fevereiro de 2014

019-HELIO MENDONCA
ESCREVENTE AUTORIZADO
Selo:TJDFT20140002233353RITW
Disponivel no site www.tjdft.jus.br
NELSON JOSE DA SILVA

4o. OFICIO DE NOTAS DE BRASILIA

Autenticação extra cartorial conforme Art. 7,V
da Lei 8935/94.
BRASILIA/DF, 13 de Fevereiro de 2014

OLY-HELIO VENDRAMA
ESCREVENTE AUTORIZADO
Selo:TJDFT20140090223336RITW
Disponível no site www.tjdft.jus.br
MILSON JOSE DA SILVA

EM BRANCO
4º OF. NOTAS-DF

NOTA FISCAL
31022
SÉRIE
6

CTIS

CTIS TECNOLOGIA S.A.
SEUP / NORTE QUADRA 511 511 ... NORTE, BRASILIA - DF
70750-517
Fone:556134489001 Fax:556134269138
site: www.ctis.com.br

DANFE

DOCUMENTO AUXILIAR DA NOTA FISCAL ELETRÔNICA
1 - ENTRADA
2 - SAÍDA **2**
N.: 31022
SÉRIE 6 FOLHA 1 DE 1

CHAVE DE ACESSO
5313 0301 6447 3100 0566 5500 6000 0310 2213 9477 0612

Consulta de autenticidade no portal nacional da NF-e
www.nfe.fazenda.gov.br/portal ou no site da SEFAZ Autorizadora

NATUREZA DA OPERAÇÃO
VENDA MERC.ADQ.RECEB.DE TERCEIROS

PROTOCOLO DE AUTORIZAÇÃO DE USO
353130007473188 21.03.2013 10:18:25

INSCRIÇÃO ESTADUAL
073.173.700.0508

INSC. EST. DO SUBST. TRIBUT.

CNPJ
01.644.731/0005-66

DESTINATÁRIO/REMETENTE

NOME / RAZÃO SOCIAL
PARTIDO SOCIALISTA BRASILEIRO

CNPJ / CPF
01.421.697/0001-37

DATA EMISSÃO
21.03.2013

ENDEREÇO
ST SHC NORTE COMERCIO LOCAL QD 304 BL A 63, SOBRELOJA

BAIRRO / DISTRITO
ASA NORTE

CEP
70736-510

DATA SAÍDA/ENT

MUNICÍPIO
BRASÍLIA

FONE / FAX
6133280934

UF
DF

INSCRIÇÃO ESTADUAL
ISENTO

HORA DA SAÍDA

FAT/DUP

Nº DE ORDEM
0000679223

Nº FATURA
0090716351

Nº DOCUMENTO
0000427479

OBSERVAÇÃO
COND. PAGTO.: CD28 BOLETO PARA 28 DIAS - MEIO PAGTO.

CÁLCULO DO IMPOSTO

BASE DE CÁLCULO DO ICMS	VALOR DO ICMS	BASE DE CÁLCULO ICMS SUBST.	VALOR DO ICMS SUBST.	VALOR TOTAL DOS PRODUTOS
544,33	65,32	0,00	0,00	933,20

VALOR DO FRETE	VALOR DO SEGURO	DESCONTO	OUTRAS DESPESAS ACESSÓRIAS	VALOR DO IPI	VALOR TOTAL DA NOTA
0,00	0,00	0,00	0,00	0,00	933,20

TRANS / VOLUME TRANSPORTADOS

NOME / RAZÃO SOCIAL	FRETE POR CONTA 0-EMITENTE 1-DESTINATÁRIO [0]	CÓDIGO ANTT	PLACA DO VEÍCULO	UF	CNPJ / CPF

ENDEREÇO	MUNICÍPIO	UF	INSCRIÇÃO ESTADUAL

QUANTIDADE	ESPÉCIE	MARCA	NÚMERO	PESO BRUTO	PESO LÍQUIDO
0,00				3,20 KG	1,38 KG

DADOS DOS PRODUTOS / SERVIÇOS

CÓDIGO PRODUTO	DESCRIÇÃO DO PRODUTO / SERVIÇO	NCM / SH	CST	CFOP	UND	QTDE	VALOR UNITÁRIO	VALOR DESCONT.	VALOR TOTAL	BASE ICMS	BASE ICMS ST	VALOR ICMS	VALOR ICMS ST	VALOR IPI	ALÍQUOTAS ICMS	ALÍQUOTAS IPI
4011275	CARTUCHO TINTA HP CC654AB BLACK	8443.99.23	20	5102	UN	6	79,90	0,00	479,40	279,63	0,00	33,56	0,00	0,00	12,00	0,00
4008726	TONER HP Q2612AB BLACK	8443.99.33	20	5102	UN	2	226,90	0,00	453,80	264,70	0,00	31,76	0,00	0,00	12,00	0,00

CÁLCULO DO ISSQN

INSCRIÇÃO MUNICIPAL	VALOR TOTAL DOS SERVIÇOS	BASE CÁLCULO DO ISSQN	VALOR DO ISSQN
	0,00	0,00	0,00

DADOS ADICIONAIS

INFORMAÇÕES COMPLEMENTARES
RED BC DE ICMS CONF ANEXO VI DO DECRETO Nº 18.955/97

RESERVADO AO FISCO

4o. OFICIO DE NOTAS DE BRASILIA
Autentico esta copia conforme Art. 7,V da Lei 8935/94.
BRASILIA/DF, 13 de Fevereiro de 2014
019-HELIO MENDONCA
ESCREVENTE AUTORIZADO
Selo:TJDFT20140090233ACRQ
Disponivel no site www.tjdft.jus.br
WILSON JOSE DA SILVA

TRIBUNAL SUPERIOR ELEITORAL
Fls 000331
CPADI/SJD

IDENTIFICAÇÃO E ASSINATURA DO RECEBEDOR

ATA DE RECEBIMENTO

Recebemos da ctis, os produtos e ou serviços constantes no **DANFE** indicado ao lado

4o. OFICIO DE NOTAS DE BRASILIA

Autentico seja conte- conforme Art. 7o/
da Lei 8935/94.
BRASILIA/DF, 13 de Fevereiro de 2014

OLP-HELIO HENRIQUE
ESCREVENTE AUTORIZADO
Selo:TJDFT20140090023364CRUB
Disponivel no site www.tjdft.jus.br
NILSON JOSE DA SILVA

EM BRANCO
4º OF. NOTAS-DF

Comp	Banco	Agência	DV	C1	Conta	C2	Série	Cheque N.o	C3	
452	001	3604	8	6	412.231-5	6	800	856277	6	R$1.063,70

TRIBUNAL SUPERIOR ELEITORAL
Fls. 000332
CPAD/SJD

Pague por este cheque a quantia de (UM MIL, SESSENTA E TRÊS REAIS E SETENTA CENTAVOS) $$$$

EM BRANCO
4º OF. NOTAS - DF

20/05/2013 - BANCO DO BRASIL - 15:32:41
481112905 0486

COMPROVANTE DE PAGAMENTO DE TITULOS

ITAU UNIBANCO S.A.

34191091070354228052823705920009157040000106370
DATA DO PAGAMENTO 20/05/2013
VALOR DO DOCUMENTO 1.063,70
VALOR COBRADO 1.063,70

NR.AUTENTICACAO 3.D58.8C0.FA7.689.820
LEIA NO VERSO COMO CONSERVAR ESTE DOCUMENTO,
ENTRE OUTRAS INFORMACOES.

20/05/2013 - BANCO DO BRASIL - 15:32:41
481112905 0486

COMPROVANTE DE PAGAMENTO DE TITULOS

ITAU UNIBANCO S.A.

34191091070354228052823705920009157040000106370
DATA DO PAGAMENTO 20/05/2013
VALOR DO DOCUMENTO 1.063,70
VALOR COBRADO 1.063,70

NR.AUTENTICACAO 3.D58.8C0.FA7.689.820
LEIA NO VERSO COMO CONSERVAR ESTE DOCUMENTO,
ENTRE OUTRAS INFORMACOES.

TRIBUNAL SUPERIOR ELEITORAL
Fls 000333
CPAD/SJD

CONTABILIZADO

4o. OFICIO DE NOTAS DE BRASILIA
Autentico esta copia, conforme Art. 7,V da Lei 8935/94.
BRASILIA/DF, 24 de Fevereiro de 2014
019-HELIO MENDONCA
ESCREVENTE AUTORIZADO
Selo:TJDFT20140902717770FBM
Disponivel no site www.tjdft.jus.br
KELVIN DE OLIVEIRA SILVA

EM BRANCO
4º OF. NOTAS - DF

NOTA FISCAL 31982 **SÉRIE** 6

CTIS

CTIS TECNOLO´ S.A.
SEUP / NORTE QUADRA 511 511, . NORTE, BRASILIA - DF
70750-517
Fone:556134489001 Fax:556134269138
site: www.ctis.com.br

DANFE

DOCUMENTO AUXILIAR DA NOTA FISCAL ELETRÔNICA

1 - ENTRADA
2 - SAÍDA **2**

N.: 31982

SÉRIE 6 FOLHA 1 DE 1

CHAVE DE ACESSO
5313 0401 6447 3100 0566 5500 6000 0319 8210 8865 1840

Consulta de autenticidade no portal nacional da NF-e
www.nfe.fazenda.gov.br/portal ou no site da SEFAZ Autorizadora

NATUREZA DA OPERAÇÃO
VENDA MERC.ADQ.RECEB.DE TERCEIROS/VND.MER.ADQ.REC.TER.MER.SUJ.SUB.TRI

PROTOCOLO DE AUTORIZAÇÃO DE USO
353130010502036 22.04.2013 16:52:12

INSCRIÇÃO ESTADUAL	INSC. EST. DO SUBST. TRIBUT.	CNPJ
073.173.700.0508		01.644.731/0005-66

DESTINATÁRIO/REMETENTE

NOME / RAZÃO SOCIAL			CNPJ / CPF	DATA EMISSÃO
PARTIDO SOCIALISTA BRASILEIRO			01.421.697/0001-37	22.04.2013
ENDEREÇO	**BAIRRO / DISTRITO**	**CEP**		**DATA SAÍDA/ENT**
ST SHC NORTE COMERCIO LOCAL QD 304 BL A 63, SOBRELOJA	ASA NORTE	70736-510		
MUNICÍPIO	**FONE / FAX**	**UF**	**INSCRIÇÃO ESTADUAL**	**HORA DA SAÍDA**
BRASÍLIA	6133280934	DF	ISENTO	

FAT / DUP

Nº DE ORDEM	Nº FATURA	Nº DOCUMENTO	OBSERVAÇÃO
0000702680	0090746292	0000449837	COND. PAGTO.: CD28 BOLETO PARA 28 DIAS - MEIO PAGTO.:

CÁLCULO DO IMPOSTO

BASE DE CÁLCULO DO ICMS	VALOR DO ICMS	BASE DE CÁLCULO ICMS SUBST.	VALOR DO ICMS SUBST.	VALOR TOTAL DOS PRODUTOS
798,40	123,47	0,00	0,00	977,34

VALOR DO FRETE	VALOR DO SEGURO	DESCONTO	OUTRAS DESPESAS ACESSÓRIAS	VALOR DO IPI	VALOR TOTAL DA NOTA
0,00	0,00	0,00	0,00	0,00	1.063,70

TRANS / VOLUME TRANSPORTADOS

NOME / RAZÃO SOCIAL	FRETE POR CONTA 0-EMITENTE 1-DESTINATÁRIO	CÓDIGO ANTT	PLACA DO VEÍCULO	UF	CNPJ / CPF
	[0]				

ENDEREÇO	MUNICÍPIO	UF	INSCRIÇÃO ESTADUAL

QUANTIDADE	ESPÉCIE	MARCA	NÚMERO	PESO BRUTO	PESO LÍQUIDO
0,00				9,64 KG	8,66 KG

DADOS DOS PRODUTOS / SERVIÇOS

CÓDIGO PRODUTO	DESCRIÇÃO DO PRODUTO / SERVIÇO	NCM / SH	CST	CFOP	UND	QTDE	VALOR UNITÁRIO	VALOR DESCONT.	VALOR TOTAL	BASE ICMS	BASE ICMS ST	VALOR ICMS	VALOR ICMS ST	VALOR IPI	ALÍQUOTAS ICMS	ALÍQUOTAS IPI
4004732	TELEFONE GIGASET CHAVE PRETO DA100	8517.18.91	00	5102	UN	3	49,90	0,00	149,70	149,70	0,00	25,45	0,00	0,00	17,00	0,00
4006547	ESTAB SMS 430VA BIV/115 AUT 16612	9032.89.11	20	5102	UN	1	119,00	0,00	119,00	69,41	0,00	8,33	0,00	0,00	12,00	0,00
4010680	FILTRO LINHA 8 TOM CLONE 1086	8536 30.00	20	5102	UN	1	39,90	0,00	39,90	23,27	0,00	2,79	0,00	0,00	12,00	0,00
4008725	TONER HP CB435AB BLACK P1005	8443.99.33	20	5102	UN	1	199,90	0,00	199,90	116,60	0,00	13,99	0,00	0,00	12,00	0,00
4000702	CARTUCHO TINTA HP CD975A BLACK 920XL	8443 99.23	00	5102	UN	2	81,90	0,00	163,80	163,80	0,00	27,85	0,00	0,00	17,00	0,00
4000808	CARTUCHO TINTA HP CD973A MAGENTA 920XL	8443.99.23	00	5102	UN	2	39,90	0,00	79,80	79,80	0,00	13,57	0,00	0,00	17,00	0,00
4000809	CARTUCHO TINTA HP CD974A YELLOW 920XL	8443.99.23	00	5102	UN	2	39,90	0,00	79,80	79,80	0,00	13,57	0,00	0,00	17,00	0,00
4000807	CARTUCHO TINTA HP CD972A CYAN 920XL	8443.99.23	00	5102	UN	2	39,90	0,00	79,80	79,80	0,00	13,57	0,00	0,00	17,00	0,00
4002280	ADAP REDE TRIPOLAR P.ANTIGO SMS 64119	8536.69.90	20	5102	UN	9	6,90	0,00	62,10	36,22	0,00	4,35	0,00	0,00	12,00	0,00
3003333	MIDIA KASPERSKY ANTI VIRUS 2013 3USERS	8523 40 22	00	5405	UN	1	3,54	0,00	3,54	0,00	0,00	0,00	0,00	0,00	0,00	0,00
3003332	KASPERSKY ANTI VIRUS 2013 3USERS			5933	UN	1	86,36	0,00	86,36	0,00	0,00	0,00	0,00	0,00	0,00	0,00

Selo: TIDFT20140902ZKXEL8 Disponível no site www.selo.fazenda.gov.br
019-HELIO [illegible] ESCREVENTE [illegible]
Este documento é cópia reprodução autorizada pela Lei 8935/94, BRASILIA/DF, 24 de fevereiro de 2014
4º OFÍCIO DE NOTAS DE BRASILIA

CÁLCULO DO ISSQN

INSCRIÇÃO MUNICIPAL	VALOR TOTAL DOS SERVIÇOS	BASE CÁLCULO DO ISSQN	VALOR DO ISSQN
0731737000508	86,36	86,36	1,73

DADOS ADICIONAIS

INFORMAÇÕES COMPLEMENTARES
RED BC DE ICMS CONF ANEXO VI DO DECRETO Nº 18.955/97
ICMS JA PAGO VIA SUB.TRIB.

RESERVADO AO FISCO

TRIBUNAL REGIONAL ELEITORAL
CADASTRO 0033341

DATA DE RECEBIMENTO

IDENTIFICAÇÃO E ASSINATURA DO RECEBEDOR

Recebemos da ctis, os produtos e ou serviços constantes no **DANFE** indicado ao lado

EM BRANCO
4º OF. NOTAS - DF

Bco Agência / Nr.Doc.crédito	Conta Corrente	Favorecido / Mensagem		Valor	Nr. Autenticação
Ocorrência: Pago, pagamentos para 31/05/2013					
070 0066-	00.000.008.743-0	ALPHA SUPRIMENTOS DE INF		220,00	3.067.8A3.73D.D38.E94
000000000000		Crédito efetuado			
Total parcial		0000001	220,00		
Total geral		0000001	220,00		

4o. OFICIO DE NOTAS DE BRASILIA
TRIBUNAL SUPERIOR ELEGTORAL
Autentico esta copia conforme Art. 7 IV da Lei 8935/94.
Fls. 000339
BRASILIA/DF, 24 de Fevereiro de 2014
PADRONIZADO
019-MELIO MENDONCA
ESCREVENTE AUTORIZADO
Selo:TJDFT20140092731Z5Y0SZ
Disponivel no site www.tjdft.jus.br
WILSON JOSE DA SILVA

BANCO DO BRASIL

PARTIDO SOCIALISTA BRASILEIRO

Autorização para Liberação dos créditos - Pag302

23/05/2013

Favorecido	Inscrição	Banco Agencia Conta	Valor
Pagamentos para : 31/05/2013	Remessa : 002869		
ALPHA SUPRIMENTOS DE I	10.772.736/0001-31	070 0066- 00.000.008.743-0	220,00
Total parcial: R$	220,00	quantidade: 00001	
Total geral : R$	220,00	quantidade: 00001	

TRIBUNAL SUPERIOR ELEITORAL
Fl. 000336
CPAD/TSJD

Solicitamos e autorizamos a liberação para processamento do arquivo gerado pelo aplicativo Pagamentos de fornecedores, salários e outros, transmitido eletronicamente contendo 00001 registro(s) no valor total de R$ 220,00 em favor do(s) acima relacionado(s).

Prefixo da Agência : 3604-8
Conta Corrente Debitada: 00.000.412.231-3

PARTIDO SOCIALISTA BRASILEIRO

4o. OFICIO DE NOTAS DE BRASILIA
Autentico esta copia, conforme Art. 7,V da Lei 8935/94.
BRASILIA/DF, 24 de Fevereiro de 2014
019-HELIO MENDONCA
ESCREVENTE AUTORIZADO
Selo:TJDFT20140090273122RBBY
Disponivel no site www.tjdft.jus.br
WILSON JOSE DA SILVA

Fernando Gandos
Gerente de Relacionam
3.224.989-6

EM BRANCO

Alpha - Suprimentos de Informática

Fones: (61) 3045-4215 / 3045-4216 / 3045-4297

alpha-tecnologia@hotmail.com

ALPHA SUPRIMENTOS DE INFORMÁTICA LTDA - ME
QD SHC/SW CLSW 302 BLOCO B LOJA 69 SUBSOLO
SUDOESTE - BRASÍLIA - DF - CEP.:70673-612

NOTA FISCAL
SERVIÇOS / MERCADORIA
Modelo 01 - Subsérie 01

Data Limite para Emissão: 21/02/2014

[X] SAÍDA [ ] ENTRADA [ ] SERVIÇOS

BAIRRO/DISTRITO UF DF Nº 7014

CNPJ 10.772.736/0001-31

CF/DF 07.519.375/001-77

1ª Cliente
2ª Fisco
3ª Contabilidade
4ª Fixa

Natureza da Operação	CFOP	Inscr. Estadual do Substituto Tributário
Venda		

DESTINATÁRIO / REMETENTE

Nome / Razão Social: Partido Socialista Brasileiro

Endereço: ST SHC/Norte Comercio Local qd. 304 Bl. A SL 101 Q 112

Bairro / Distrito	UF	CEP	Data da Emissão
Asa Norte	DF		02/05/2013

Município	Fone / Fax	Data da Saída / Entrada
Brasilia		02/05/2013

CNPJ / CPF	Inscrição Estadual	Hora da Saída
01.421.697/0001-37		

FATURA

Boleto Vane 01/06/2013

TRIBUNAL SUPERIOR ELEITORAL
Fls 000337

DADOS DO PRODUTO / SERVIÇO

CÓD DO PROD.	DESCRIÇÃO DOS PRODUTOS E/OU SERVIÇOS	CL. FISCAL	SIT. TRIB.	UNID.	QUANT.	VALOR UNIT.	VALOR TOTAL	CFADA/CIQUOTAS ICMS	IPI
	Tonex HP 13A			UN	01	220,00	220,00		

CONTABILIZADO

BOLETO EM ANEXO

4o. OFICIO DE NOTAS DE BRASILIA
Autentico esta copia, conforme Art. 7,V da Lei 8935/94.
BRASILIA/DF, 24 de Fevereiro de 2014
019-HELIO MENDONÇA
ESCREVENTE AUTORIZADO
Selo:TJDFT2014009027312ADLHL
Disponivel no site www.tjdft.jus.br
WILSON JOSE DA SILVA

DEDUÇÕES LEGAIS

CÁLCULO DO IMPOSTO

Base de Cálculo do ISS	Aliq.	Valor do ISS	Valor do Desc. nos Serviços	Valor do Desc. nos Produtos	Valor Total dos Serviços
Base de Cálculo do ICMS	Aliq.	Valor do ICMS	Base do Cálc. ICMS Substituição	Valor do ICMS Substituição	Valor Total dos Produtos 220,00
Valor do Frete		Valor do Seguro	Outras Despesas Acessórias	Valor Total do IPI	Valor Total da Nota 0220,00

TRANSPORTADOR / VOLUMES TRANSPORTADOS

ISS e ICMS já incluídos no preço

Nome / Razão Social	Frete por conta 1 - Emitente 2 - Destinatário	Placa do veículo	UF	CPF / CNPJ

Endereço	Município	UF	Inscrição Estadual

Quantidade	Espécie	Marca	Número	Peso Bruto	Peso Liquido

DADOS ADICIONAIS

Informações Complementares

PROCON - FONE: 151 - ENDEREÇO: SCS QD 08 BLOCO B 60 - 2º ANDAR SALA 240 - ED VENÂNCIO 2000
'DOCUMENTO EMITIDO POR ME OU EPP OPTANTE PELO SIMPLES NACIONAL' 'NÃO GERA DIREITO A CRÉDITO FISCAL DE ICMS, ISS E IPI'

RESERVADO AO FISCO

IMPRIMA MAIS GRÁFICA E EDITORA LTDA ME ST. RES. STA MARIA MOD 01 LT 16 LJ 01 - DF CNPJ: 09.452.037/0001-25 e CF/DF: 07.501.122/001-77 Imprima mais

EM BRANCO

Comp	Banco	Agência	DV	C1	Conta	C2	Série	Cheque N.o	C3	
452	001	3604	8	6	412.231-3	6	800	856360	8	R$ (617,40)

Pague por este cheque a quantia de (SEISCENTOS E DEZESSETE REAIS E QUARENTA CENTAVOS) $$$$$$$$$$$$

$$$$$$$$$$$

19/07/2013 - BANCO DO BRASIL - 16:54:59
481119333 0440

COMPROVANTE DE PAGAMENTO DE TITULOS

ITAU UNIBANCO S.A.

34191091070373202052823705920009557640000061740
DATA DO PAGAMENTO 19/07/2013
VALOR DO DOCUMENTO 617,40
VALOR COBRADO 617,40

NR.AUTENTICACAO C.B79.A8E.EA9.40D.1BD
LEIA NO VERSO COMO CONSERVAR ESTE DOCUMENTO,
ENTRE OUTRAS INFORMACOES.

19/07/2013 - BANCO DO BRASIL - 16:54:59
481119333 0440

COMPROVANTE DE PAGAMENTO DE TITULOS

ITAU UNIBANCO S.A.

34191091070373202052823705920009557640000061740
DATA DO PAGAMENTO 19/07/2013
VALOR DO DOCUMENTO 617,40
VALOR COBRADO 617,40

NR.AUTENTICACAO C.B79.A8E.EA9.40D.1BD
LEIA NO VERSO COMO CONSERVAR ESTE DOCUMENTO,
ENTRE OUTRAS INFORMACOES.

TRIBUNAL SUPERIOR ELEITORAL
Fls 000339
CPAD/TSJD

CONTABILIZADO

4º OFICIO DE NOTAS DE BRASILIA
Autentico esta copia, conforme Art. 7,V da Lei 8935/94.
BRASILIA/DF, 12 de Marco de 2014
019-HELIO MENDONCA
ESCREVENTE AUTORIZADO
Selo:TJDFT20140090343976CDDW
Disponivel no site www.tjdft.jus.br
KELVIN DE OLIVEIRA SILVA

Marlon Frota Cavalcante
4º Ofício de Notas de Brasília
Escrevente Autorizado

EM BRANCO
4º OF. NOTAS - DF

NOTA FISCAL
33840
SÉRIE
6

Recebemos da ctis, os produtos e ou serviços constantes no **DANFE** indicado ao lado

DATA DE RECEBIMENTO | IDENTIFICAÇÃO E ASSINATURA DO RECEBEDOR

CTIS

CTIS TECNO[illegible]IA S.A.
SEUP / NORTE QUADRA 511 5[illegible]ASA NORTE, BRASILIA - DF
70750-517
Fone:556134489001 Fax:556134269138
site: www.ctis.com.br

DANFE
DOCUMENTO AUXILIAR DA NOTA FISCAL ELETRÔNICA
1 - ENTRADA
2 - SAÍDA **2**
N.: 33840
SÉRIE 6 | FOLHA 1 DE 1

CHAVE DE ACESSO
5313 0601 6447 3100 0566 5500 6000 0338 4012 3586 3944

Consulta de autenticidade no portal nacional da NF-e
www.nfe.fazenda.gov.br/portal ou no site da SEFAZ Autorizadora

NATUREZA DA OPERAÇÃO
VENDA MERC.ADQ.RECEB.DE TERCEIROS/VND.MER.ADQ.REC.TER.MER.SUJ.SUB.TRI.

PROTOCOLO DE AUTORIZAÇÃO DE USO
353130016496608 21.06.2013 15:23:54

INSCRIÇÃO ESTADUAL	INSC. EST. DO SUBST. TRIBUT.	CNPJ
073.173.700.0508		01.644.731/0005-66

DESTINATÁRIO / REMETENTE

NOME / RAZÃO SOCIAL		CNPJ / CPF	DATA EMISSÃO
PARTIDO SOCIALISTA BRASILEIRO		01.421.697/0001-37	21.06.2013
ENDEREÇO	**BAIRRO / DISTRITO**	**CEP**	**DATA SAÍDA/ENT**
ST SHC NORTE COMERCIO LOCAL QD 304 BL A 63, SOBRELOJA	ASA NORTE	70736-510	
MUNICÍPIO	**FONE / FAX** / **UF**	**INSCRIÇÃO ESTADUAL**	**HORA DA SAÍDA**
BRASÍLIA	6133280934 / DF	ISENTO	

FAT / DUP

Nº DE ORDEM	Nº FATURA	Nº DOCUMENTO	OBSERVAÇÃO
0000744829	0090794118	0000485424	COND. PAGTO.: CD28 BOLETO PARA 28 DIAS - MEIO PAGTO.:

CÁLCULO DO IMPOSTO

BASE DE CÁLCULO DO ICMS	VALOR DO ICMS	BASE DE CÁLCULO ICMS SUBST.	VALOR DO ICMS SUBST.	VALOR TOTAL DOS PRODUTOS
374,26	56,40	0,00	0,00	485,04

VALOR DO FRETE	VALOR DO SEGURO	DESCONTO	OUTRAS DESPESAS ACESSÓRIAS	VALOR DO IPI	VALOR TOTAL DA NOTA
0,00	0,00	0,00	0,00	0,00	617,40

TRANS / VOLUME TRANSPORTADOS

NOME / RAZÃO SOCIAL	FRETE POR CONTA 0-EMITENTE 1-DESTINATÁRIO [0]	CÓDIGO ANTT	PLACA DO VEÍCULO	UF	CNPJ / CPF
ENDEREÇO	**MUNICÍPIO**			**UF**	**INSCRIÇÃO ESTADUAL**

QUANTIDADE	ESPÉCIE	MARCA	NÚMERO	PESO BRUTO	PESO LÍQUIDO
0,00				4,81 KG	3,31 KG

DADOS DOS PRODUTOS / SERVIÇOS

CÓDIGO PRODUTO	DESCRIÇÃO DO PRODUTO / SERVIÇO	NCM / SH	CST	CFOP	UND	QTDE	VALOR UNITÁRIO	VALOR DESCONT.	VALOR TOTAL	BASE ICMS	BASE ICMS ST	VALOR ICMS	VALOR ICMS ST	VALOR IPI	ALÍQUOTAS ICMS	ALÍQUOTAS IPI
4010499	EAN 9771471505004 - FONTE ATX 500W REAL SENTEY BRP500	8504.40.21	20	5102	UN	1	199,00	0,00	199,00	116,08	0,00	13,93	0,00	0,00	12,00	0,00
4000814	EAN 884420987376 - CARTUCHO TINTA HP C9362WB BLACK 92	8443.99.23	00	5102	UN	2	49,90	0,00	99,80	99,80	0,00	16,97	0,00	0,00	17,00	0,00
4000772	EAN 884420987383 - CARTUCHO TINTA HP C9361WB COLOR 93	8443.99.23	00	5102	UN	2	64,90	0,00	129,80	129,80	0,00	22,07	0,00	0,00	17,00	0,00
4002322	EAN 7898485770746 - SWICTH 08 PTS D-LINK 10/100 DES-1008A	8517.62.39	20	5102	UN	1	49,00	0,00	49,00	28,58	0,00	3,43	0,00	0,00	12,00	0,00
3003334	KASPERSKY ANTI VIRUS 2013		N	5933	UN	1	46,00	0,00	46,00	0,00	0,00	0,00	0,00	0,00	0,00	0,00
3003335	MIDIA KASPERSKY ANTI VIRUS 2013	8523.40.22	60	5405	UN	1	3,90	0,00	3,90	0,00	0,00	0,00	0,00	0,00	0,00	0,00
3003333	MIDIA KASPERSKY ANTI VIRUS 2013 3USERS	8523.40.22	60	5405	UN	1	3,54	0,00	3,54	0,00	0,00	0,00	0,00	0,00	0,00	0,00
3003332	KASPERSKY ANTI VIRUS 2013 3USERS		N	5933	UN	1	86,36	0,00	86,36	0,00	0,00	0,00	0,00	0,00	0,00	0,00

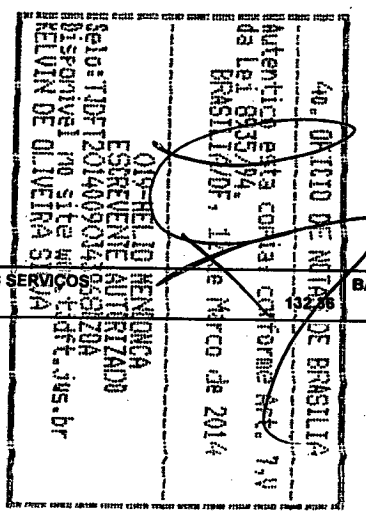

CONTABILIZADO

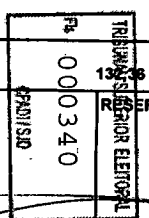

DADOS ADICIONAIS (CÁLCULO DO ISSQN)

INSCRIÇÃO MUNICIPAL	VALOR TOTAL DOS SERVIÇOS	BASE CÁLCULO DO ISSQN	VALOR DO ISSQN
0731737000508		132,56	2,65

INFORMAÇÕES COMPLEMENTARES
RED BC DE ICMS CONF ANEXO VI DO DECRETO Nº 18.955/97
ICMS JA PAGO V.A SUB.TRIB.
VALOR TOTAL DE IMPOSTOS: R$ 116.14
PROCON 151
SCS - Ed. Venâncio 2000, S/Nº - Bloco B60 - Sala 240 - Asa Sul

RESERVADO AO FISCO

EM BRANCO
4º OF. NOTAS - DF

Comp	Banco	Agência	DV	C1	Conta	C2	Série	Cheque N.o	C3	
452	001	3604	8	6	412.231-3	6	800	856379	9	R$ (789,40)

Pague por este cheque a quantia de (SETECENTOS E OITENTA E NOVE REAIS E QUARENTA CENTAVOS) $$$$$$$

$$$$$$

25/07/2013 - BANCO DO BRASIL - 15:51:57
481112905 0315

COMPROVANTE DE PAGAMENTO DE TITULOS

ITAU UNIBANCO S.A.

34191091070374804052823705920009157700000078940

DATA DO PAGAMENTO	25/07/2013
VALOR DO DOCUMENTO	789,40
VALOR COBRADO	789,40

NR.AUTENTICACAO 4.3D8.F23.064.316.863
LEIA NO VERSO COMO CONSERVAR ESTE DOCUMENTO,
ENTRE OUTRAS INFORMACOES.

25/07/2013 - BANCO DO BRASIL - 15:51:57
481112905 0315

COMPROVANTE DE PAGAMENTO DE TITULOS

ITAU UNIBANCO S.A.

34191091070374804052823705920009157700000078940

DATA DO PAGAMENTO	25/07/2013
VALOR DO DOCUMENTO	789,40
VALOR COBRADO	789,40

NR.AUTENTICACAO 4.3D8.F23.064.316.863
LEIA NO VERSO COMO CONSERVAR ESTE DOCUMENTO,
ENTRE OUTRAS INFORMACOES.

TRIBUNAL SUPERIOR ELEITORAL
Fls 000342
CFADI/SJD

4o. OFICIO DE NOTAS DE BRASILIA

Autentico esta copia, conforme Art. 7,V da Lei 8935/94.
BRASILIA/DF, 12 de Marco de 2014

019-HELIO MENDONCA
ESCREVENTE AUTORIZADO
Selo:TJDFT20140090344289DNXJ
Disponivel no site www.tjdft.jus.br
WILSON JOSE DA SILVA

Marlon Froz da Silva
4º Ofício de Notas de Brasília-DF
Escrevente Autorizado

CONTABILIZADO

4o. OFICIO DE NOTAS DE BRASILIA

Autenticado este Certificado conforme Art. 7-V
da Lei 8935/94.
BRASILIA/DF, 12 de Março de 2019

019-HELIO MENDONCA
ESCREVENTE AUTORIZADO
Selo:TJDFT20184000024842SQNX3
Disponível no site www.tjdft.jus.br
EMILSON JOSE DA SILVA

EM BRANCO
4º OF. NOTAS-DF

NOTA FISCAL

33924

SÉRIE

6

CTIS

TRIBUNAL SUPERIOR ELEITORAL — Fls 00034 — COMISSÃO

CTIS TECNOLOGIA S.A
SEUP 2 NORTE QUADRA 511 511, ASA NORTE, BRASILIA - DF
70750-517
Fone:556134489001 Fax:556134289138
site: www.ctis.com.br

DANFE

DOCUMENTO AUXILIAR DA NOTA FISCAL ELETRÔNICA

1 - ENTRADA
2 - SAÍDA

N.: 33924

SÉRIE 6 — FOLHA 1/1

CHAVE DE ACESSO
5313 0601 6447 3100 0566 5500 6000 0339 2412 4339 6324

Consulta de autenticidade no portal nacional da NF-e www.nfe.fazenda.gov.br/portal ou no site da SEFAZ Autorizadora

NATUREZA DA OPERAÇÃO VENDA MERC.ADQ.RECEB.DE TERCEIROS			PROTOCOLO DE AUTORIZAÇÃO DE USO 353130017043276 27.06.2013 13:19:02
INSCRIÇÃO ESTADUAL 073.173.700.0508	INSC. EST. DO SUBST. TRIBUT.		CNPJ 01.644.731/0005-66

DESTINATÁRIO/REMETENTE

NOME / RAZÃO SOCIAL PARTIDO SOCIALISTA BRASILEIRO		CNPJ / CPF 01.421.697/0001-37	DATA EMISSÃO 27.06.2013
ENDEREÇO ST SHC NORTE COMERCIO LOCAL QD 304 BL A 63, SOBREL	BAIRRO / DISTRITO ASA NORTE	CEP 70736-510	DATA SAÍDA/ENT
MUNICÍPIO BRASÍLIA	FONE / FAX 6133280934	UF DF	INSCRIÇÃO ESTADUAL ISENTO

FAT/DUP

Nº DE ORDEM	Nº FATURA	Nº DOCUMENTO	OBSERVAÇÃO
0000748316	0090797980	0000488571	COND. PAGTO.: CD28 BOLETO PARA 28 DIAS - MEIO PAGTO.:

CÁLCULO DO IMPOSTO

BASE DE CÁLCULO DO ICMS	VALOR DO ICMS	BASE DE CÁLCULO ICMS SUBST.	VALOR DO ICMS SUBST.	VALOR TOTAL DOS PRODUTOS
581,13	84,22	0,00	0,00	789,

VALOR DO FRETE	VALOR DO SEGURO	DESCONTO	OUTRAS DESPESAS ACESSÓRIAS	VALOR DO IPI	VALOR TOTAL DA NOTA
0,00	0,00	0,00	0,00	0,00	789,

TRANS / VOLUME TRANSPORTADOS

NOME / RAZÃO SOCIAL	FRETE POR CONTA 0-EMITENTE 1-DESTINATÁRIO [0]	CÓDIGO ANTT	PLACA DO VEÍCULO	UF	CNPJ / CPF
ENDEREÇO	MUNICÍPIO			UF	INSCRIÇÃO ESTADUAL

QUANTIDADE	ESPÉCIE	MARCA	NÚMERO	PESO BRUTO	PESO LÍQUIDO
0,00				2,40 KG	2,20 K

DADOS DOS PRODUTOS / SERVIÇOS

CÓDIGO PRODUTO	DESCRIÇÃO DO PRODUTO / SERVIÇO	NCM / SH	CST	CFOP	UND	QTDE	VALOR UNITÁRIO	VALOR DESCONT.	VALOR TOTAL	BASE ICMS	BASE ICMS ST	VALOR ICMS	VALOR ICMS ST	VALOR IPI	ALÍQUOTAS ICMS	ALÍQUOTAS IPI
4007878	EAN 886111218813 - TONER HP CE505AB PRETO	8443.99.33	20	5102	UN	2	249,90	0,00	499,80	291,53	0,00	34,98	0,00	0,00	12,00	0,0
4000712	EAN 885631033609 - CARTUCHO TINTA HP CH563HB BLACK 122XL	8443.99.23	00	5102	UN	2	69,90	0,00	139,80	139,80	0,00	23,77	0,00	0,00	17,00	0,0
4000713	EAN 885631033616 - CARTUCHO TINTA HP CH564HB COLOR 122XL	8443.99.23	00	5102	UN	2	74,90	0,00	149,80	149,80	0,00	25,47	0,00	0,00	17,00	0,0

CÁLCULO DO ISSQN

INSCRIÇÃO MUNICIPAL	VALOR TOTAL DOS SERVIÇOS	BASE CÁLCULO DO ISSQN	VALOR DO ISSQN
	0,00	0,00	0,00

DADOS ADICIONAIS

INFORMAÇÕES COMPLEMENTARES	RESERVADO AO FISCO
RED BC DE ICMS CONF ANEXO VI DO DECRETO Nº 18.955/97 VALOR TOTAL DE IMPOSTOS: R$ 157.23 PROCON 151 SCS - Ed. Venâncio 2000, S/Nº - Bloco B60 - Sala 240 - Asa Sul	

Recebemos da ctis, os produtos e ou serviços constantes no **DANFE** indicado ao lado

DATA DE RECEBIMENTO

IDENTIFICAÇÃO E ASSINATURA DO RECEBEDOR

EM BRANCO

4º OF. NOTAS-DF

Comp	Banco	Agência	DV	C1	Conta	C2	Série	Cheque N.o	CS	
452	001	3604	8	6	412.231-3	6	800	856429	9	R$ (568,60)

Pague por este cheque a quantia de (QUINHENTOS E SESSENTA E OITO REAIS E SESSENTA CENTAVOS) $$$$$$

$$$$$

09/09/2013 BANCO DO BRASIL 16:20:25
481119600 0508

COMPROVANTE DE PAGAMENTO DE TITULOS

ITAU UNIBANCO S.A.

34191091[illegible]

DATA DO PAGAMENTO	09/09/2013
VALOR DO DOCUMENTO	568,00
VALOR COBRADO	568,00

NR.AUTENTICACAO 0.E84.F89.309.64A B04
LEIA NO VERSO COMO CONSERVAR ESTE DOCUMENTO, ENTRE OUTRAS INFORMACOES.

TRIBUNAL SUPERIOR ELEITORAL
Fls 000345

4o. OFICIO DE NOTAS DE BRASILIA

Autentico esta copia conforme Art. 7,V da Lei 8935/94.
BRASILIA/DF, 28 de Março de 2014

019-HELIO MENDONCA
ESCREVENTE AUTORIZADO
Selo:TJDFT20140090425276EZCY
Disponivel no site www.tjdft.jus.br
WENDER MENDONCA DE AZEVEDO

Marlon Froz de Souza
4º Ofício de Notas de Brasília-DF
Escrevente Autorizado

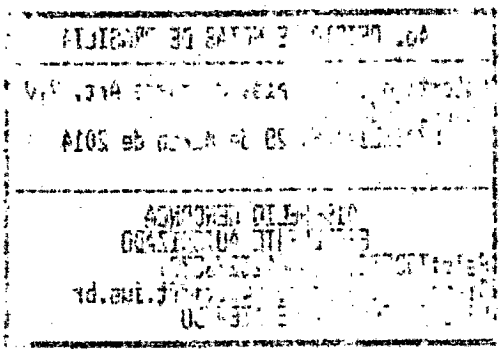

EM BRANCO

NOTA FISCAL 35781 **SÉRIE** 6

CTIS

CTIS TECNOL IA S.A.
SEUP / NORTE QUADRA 511 511, ASA NORTE, BRASILIA - DF
70750-517
Fone:556134489001 Fax:556134269138
site: www.ctis.com.br

DANFE

DOCUMENTO AUXILIAR DA NOTA FISCAL ELETRÔNICA
1 - ENTRADA
2 - SAÍDA **2**
N.: 35781
SÉRIE 6 FOLHA 1 DE 1

CHAVE DE ACESSO
5313 0801 6447 3100 0566 5500 6000 0357 8113 8090 2690

Consulta de autenticidade no portal nacional da NF-e www.nfe.fazenda.gov.br/portal ou no site da SEFAZ Autorizadora

NATUREZA DA OPERAÇÃO		PROTOCOLO DE AUTORIZAÇÃO DE USO
VENDA MERC.ADQ.RECEB.DE TERCEIROS		353130021970153 14.08.2013 16:00:44
INSCRIÇÃO ESTADUAL	**INSC. EST. DO SUBST. TRIBUT.**	**CNPJ**
073.173.700.0508		01.644.731/0005-66

DESTINATÁRIO / REMETENTE

NOME / RAZÃO SOCIAL			CNPJ / CPF	DATA EMISSÃO
PARTIDO SOCIALISTA BRASILEIRO			01.421.697/0001-37	14.08.2013
ENDEREÇO	**BAIRRO / DISTRITO**		**CEP**	**DATA SAÍDA/ENT**
ST SHC NORTE COMERCIO LOCAL QD 304 BL A 63, SOBRELOJA	ASA NORTE		70736-510	
MUNICÍPIO	**FONE / FAX**	**UF**	**INSCRIÇÃO ESTADUAL**	**HORA DA SAÍDA**
BRASÍLIA	6133280934	DF	ISENTO	

FAT / DUP

Nº DE ORDEM	Nº FATURA	Nº DOCUMENTO	OBSERVAÇÃO
0000784509	0090836962	0000517281	COND. PAGTO.: CD28 BOLETO PARA 28 DIAS - MEIO PAGTO.:

CÁLCULO DO IMPOSTO

BASE DE CÁLCULO DO ICMS	VALOR DO ICMS	BASE DE CÁLCULO ICMS SUBST.	VALOR DO ICMS SUBST.	VALOR TOTAL DOS PRODUTOS
379,50	51,27	0,00	0,00	568,60

VALOR DO FRETE	VALOR DO SEGURO	DESCONTO	OUTRAS DESPESAS ACESSÓRIAS	VALOR DO IPI	VALOR TOTAL DA NOTA
0,00	0,00	0,00	0,00	0,00	568,60

TRANSPORTADOR / VOLUMES TRANSPORTADOS

NOME / RAZÃO SOCIAL	FRETE POR CONTA 0-EMITENTE 1-DESTINATÁRIO [0]	CÓDIGO ANTT	PLACA DO VEÍCULO	UF	CNPJ / CPF
ENDEREÇO	**MUNICÍPIO**			**UF**	**INSCRIÇÃO ESTADUAL**

QUANTIDADE	ESPÉCIE	MARCA	NÚMERO	PESO BRUTO	PESO LÍQUIDO
0,00				2,40 KG	0,58 KG

DADOS DOS PRODUTOS / SERVIÇOS

CÓDIGO PRODUTO	DESCRIÇÃO DO PRODUTO / SERVIÇO	NCM / SH	CST	CFOP	UND	QTDE	VALOR UNITÁRIO	VALOR DESCONT.	VALOR TOTAL	BASE ICMS	BASE ICMS ST	VALOR ICMS	VALOR ICMS ST	VALOR IPI	ALÍQUOTAS ICMS	ALÍQUOTAS IPI
4008726	EAN 886111218820 - TONER HP Q2612AB BLACK	8443.99.33	20	5102	UN	2	226,90	0,00	453,80	264,70	0,00	31,76	0,00	0,00	12,00	0,00
4000814	EAN 884420987376 - CARTUCHO TINTA HP C9362WB BLACK 92	8443.99.23	00	5102	UN	1	49,90	0,00	49,90	49,90	0,00	8,48	0,00	0,00	17,00	0,00
4000772	EAN 884420987383 - CARTUCHO TINTA HP C9361WB COLOR 93	8443.99.23	00	5102	UN	1	64,90	0,00	64,90	64,90	0,00	11,03	0,00	0,00	17,00	0,00

CÁLCULO DO ISSQN

INSCRIÇÃO MUNICIPAL	VALOR TOTAL DOS SERVIÇOS	BASE CÁLCULO DO ISSQN	VALOR DO ISSQN
	0,00	0,00	0,00

DADOS ADICIONAIS

INFORMAÇÕES COMPLEMENTARES
RED BC DE ICMS CONF ANEXO VI DO DECRETO Nº 18.955/97
VALOR TOTAL DE IMPOSTOS: R$ 103.86
PROCON 151
SCS - Ed. Venâncio 2000, S/Nº - Bloco B60 - Sala 240 - Asa Sul

RESERVADO AO FISCO

DATA DE RECEBIMENTO

IDENTIFICAÇÃO E ASSINATURA DO RECEBEDOR

Verifique se todos os produtos e ou serviços constantes no **DANFE** indicado ao lado

4o. OFICIO DE NOTAS DE BRASILIA
Autentico esta cópia conforme Art. 7,V da LEI 8935/94.
BRASILIA/DF 28 de março de 2014
012-HELIO MENDONCA
ESCREVENTE AUTORIZADO
Selo:TJDFT20140090425270BOK
Disponivel no site www.tjdf.jus.br
WENDER MENDONCA DE AZEVEDO

TRIBUNAL SUPERIOR ELEITORAL
Fls 000126
CADASTRO

EM BRANCO

Comp	Banco	Agência	DV	C1	Conta	C2	Série	Cheque N.o	C3	
452	001	3604	8	6	412.231-3	6	800	856473	6	R$ (502,30)

Pague por este cheque a quantia de (QUINHENTOS E DOIS REAIS E TRINTA CENTAVOS) $$$$

30/10/2013 - BANCO DO BRASIL - 14:58:52
780115060 0229

COMPROVANTE DE PAGAMENTO DE TITULOS

ITAU UNIBANCO S.A.

34191091070409436052823705920009458670000050230
DATA DO PAGAMENTO 30/10/2013
VALOR DO DOCUMENTO 502,30
VALOR COBRADO 502,30

NR.AUTENTICACAO 6.AA3.0A7.B96.1C4.3F8
LEIA NO VERSO COMO CONSERVAR ESTE DOCUMENTO,
ENTRE OUTRAS INFORMACOES.

30/10/2013 - BANCO DO BRASIL - 14:58:52
780115060 0229

COMPROVANTE DE PAGAMENTO DE TITULOS

ITAU UNIBANCO S.A.

34191091070409436052823705920009458670000050230
DATA DO PAGAMENTO 30/10/2013
VALOR DO DOCUMENTO 502,30
VALOR COBRADO 502,30

NR.AUTENTICACAO 6.AA3.0A7.B96.1C4.3F8
LEIA NO VERSO COMO CONSERVAR ESTE DOCUMENTO,
ENTRE OUTRAS INFORMACOES.

TRIBUNAL SUPERIOR ELEITORAL
Fls 000348
CPAD/SJD

4o. OFICIO DE NOTAS DE BRASILIA
Autentico esta copia, conforme Art. 7,V da Lei 8935/94.
BRASILIA/DF, 14 de Abril de 2014
019-HELIO MENDONCA
ESCREVENTE AUTORIZADO
Selo:TJDFT20140090502421LMSW
Disponivel no site www.tjdft.jus.br
KELVIN DE OLIVEIRA SILVA

Marlon Froz da Silva
4º Ofício de Notas de Brasília/DF
Escrevente Autorizado

NOTA FISCAL

37268

SÉRIE

6

CTIS TECNOLOGIA S.A.

SEUP / NORTE QUADRA 511 511, [illegible] NORTE, BRASILIA - DF
70750-51[illegible]
Fone:556134489001 Fax:556134269138
site: www.ctis.com.br

DANFE

DOCUMENTO AUXILIAR DA NOTA FISCAL ELETRÔNICA

1 - ENTRADA
2 - SAÍDA **2**

N.: 37268

SÉRIE 6 | FOLHA 1 DE 1

CHAVE DE A[illegible]O
5313 1001 6447 3100 0566 5500 6000 0372 6817 6915 1650

Consulta de autenticidade no portal nacional da NF-e
www.nfe.fazenda.gov.br/portal ou no site da SEFAZ Autorizadora

NATUREZA DA OPERAÇÃO
VENDA MERC.ADQ.RECEB.DE TERCEIROS/VND.MER.ADQ.REC.TER.MER.SUJ.SUB.TRI.

PROTOCOLO DE AUTORIZAÇÃO DE USO
353130027179617 02.10.2013 16:52:40

INSCRIÇÃO ESTADUAL	INSC. EST. DO SUBST. TRIBUT.	CNPJ
073.173.700.0508		01.644.731/0005-66

DESTINATÁRIO/REMETENTE

NOME / RAZÃO SOCIAL			CNPJ / CPF	DATA EMISSÃO
PARTIDO SOCIALISTA BRASILEIRO			01.421.697/0001-37	02.10.2013
ENDEREÇO	**BAIRRO / DISTRITO**	**CEP**		**DATA SAÍDA/ENT**
ST SHC NORTE COMERCIO LOCAL QD 304 BL A 63, SOBRELOJA	ASA NORTE	70736-510		
MUNICÍPIO	**FONE / FAX**	**UF**	**INSCRIÇÃO ESTADUAL**	**HORA DA SAÍDA**
BRASÍLIA	6133280934	DF	ISENTO	

FAT/DUP

Nº DE ORDEM	Nº FATURA	Nº DOCUMENTO	OBSERVAÇÃO
0000836297	0090876599	0000547512	COND. PAGTO.: CD28 BOLETO PARA 28 DIAS - MEIO PAGTO.:

CÁLCULO DO IMPOSTO

BASE DE CÁLCULO DO ICMS	VALOR DO ICMS	BASE DE CÁLCULO ICMS SUBST.	VALOR DO ICMS SUBST.	VALOR TOTAL DOS PRODUTOS
408,71	67,76	0,00	0,00	436,17

VALOR DO FRETE	VALOR DO SEGURO	DESCONTO	OUTRAS DESPESAS ACESSÓRIAS	VALOR DO IPI	VALOR TOTAL DA NOTA
0,00	0,00	0,00	0,00	0,00	502,30

TRANS / VOLUME TRANSPORTADOS

NOME / RAZÃO SOCIAL	FRETE POR CONTA 0-EMITENTE 1-DESTINATÁRIO [1]	CÓDIGO ANTT	PLACA DO VEÍCULO	UF	CNPJ / CPF
ENDEREÇO	**MUNICÍPIO**			**UF**	**INSCRIÇÃO ESTADUAL**

QUANTIDADE	ESPÉCIE	MARCA	NÚMERO	PESO BRUTO	PESO LÍQUIDO
10,00				2,04 KG	2,04 KG

DADOS DOS PRODUTOS / SERVIÇOS

CÓDIGO PRODUTO	DESCRIÇÃO DO PRODUTO / SERVIÇO	NCM / SH	CST	CFOP	UND	QTDE	VALOR UNITÁRIO	VALOR DESCONT.	VALOR TOTAL	BASE ICMS	BASE ICMS ST	VALOR ICMS	VALOR ICMS ST	VALOR IPI	ALÍQUOTAS ICMS	ALÍQUOTAS IPI
4005750	EAN 885370163940 - MOUSE MS WIRELESS MOBILE 1000 2CF-00002	8471.60.53	20	5102	UN	1	59,00	0,00	59,00	34,41	0,00	4,13	0,00	0,00	12,00	0,00
4009720	EAN 7896418823514 - FILTRO LINHA 06 TOM CLONE BLACK 1083	8536.30.00	00	5102	UN	1	29,90	0,00	29,90	29,90	0,00	5,08	0,00	0,00	17,00	0,00
4000814	EAN 884420987376 - CARTUCHO TINTA HP C9362WB BLACK 92	8443.99.23	00	5102	UN	3	49,90	0,00	149,70	149,70	0,00	25,45	0,00	0,00	17,00	0,00
4000772	EAN 884420987383 - CARTUCHO TINTA HP C9361WB COLOR 93	8443.99.23	00	5102	UN	3	64,90	0,00	194,70	194,70	0,00	33,10	0,00	0,00	17,00	0,00
3003333	MIDIA KASPERSKY ANTI VIRUS 2013 3USERS	8523.40.22	60	5405	UN	1	2,87	0,00	2,87	0,00	0,00	0,00	0,00	0,00	0,00	0,00
3003332	KASPERSKY ANTI VIRUS 2013 3USERS		N	5933	UN	1	66,13	0,00	66,13	0,00	0,00	0,00	0,00	0,00	0,00	0,00

Autenticado Esta Cópia Confere Com o Original de Acordo Com o Art. 7º, da Lei 8.935/94.
BRASILIA/DF, 08 de Abril de 2014
Selo:TJDFT20140060041ASLEN
Disponível no site www.tjdft.jus.br
OTÁVIO HELIMAR MONTEIRO
ESCREVENTE AUTORIZADO
KELVIN DE OLIVEIRA
CONTABILIZADO

CÁLCULO DO ISSQN

INSCRIÇÃO MUNICIPAL	VALOR TOTAL DOS SERVIÇOS	BASE CÁLCULO DO ISSQN	VALOR DO ISSQN
0731737000508	66,13	66,13	1,32

DADOS ADICIONAIS

INFORMAÇÕES COMPLEMENTARES
RED BC DE ICMS CONF ANEXO VI DO DECRETO Nº 18.955/97
ICMS JA PAGO VIA SUB.TRIB.
VALOR TOTAL DE IMPOSTOS: R$ 115.54
PROCON 151
SCS - Ed. Venâncio 2000, S/Nº - Bloco B60 - Sala 240 - Asa Sul

RESERVADO AO FISCO

TRIBUNAL SUPERIOR ELEITORAL
CADASTRO
000349

DATA DE RECEBIMENTO

IDENTIFICAÇÃO E ASSINATURA DO RECEBEDOR

Recebemos da ctis, os produtos e ou serviços constantes no **DANFE** indicado ao lado

Comp	Banco	Agência	DV	C1	Conta	C2	Série	Cheque N.o	C3	
452	001	3604	8	6	412.231-3	6	800	850502	3	R$ (341,60)

TRIBUNAL SUPERIOR ELEITORAL
Fls 000350

Pague por este cheque a quantia de (TREZENTOS E QUARENTA E UM REAIS E SESSENTA CENTAVOS) $$$$$$$$$ CPADI/SJD

$$$$$$$$

18/11/2013 BANCO DO BRASIL - 16:19:08
481112905 0356

COMPROVANTE DE PAGAMENTO DE TITULOS

ITAU UNIBANCO S.A.

34191575447747396054820417360003658870000034160
DATA DO PAGAMENTO 18/11/2013
VALOR DO DOCUMENTO 341,60
VALOR COBRADO 341,60

NR.AUTENTICACAO A.48C.FB4.AA5.F98.D9E
LEIA NO VERSO COMO CONSERVAR ESTE DOCUMENTO,
ENTRE OUTRAS INFORMACOES

18/11/2013 BANCO DO BRASIL - 16:19:08
481112905 0356

COMPROVANTE DE PAGAMENTO DE TITULOS

ITAU UNIBANCO S.A.

34191575447747396054820417360003658870000034160
DATA DO PAGAMENTO 18/11/2013
VALOR DO DOCUMENTO 341,60
VALOR COBRADO 341,60

NR.AUTENTICACAO A.48C.FB4.AA5.F98.D9E
LEIA NO VERSO COMO CONSERVAR ESTE DOCUMENTO,
ENTRE OUTRAS INFORMACOES.

TRIBUNAL SUPERIOR ELEITORAL
0,00351
CPAD/SJD

4o. OFICIO DE NOTAS DE BRASILIA

Autentico esta copia, conforme Art. 7,V da Lei 8935/94.
BRASILIA/DF, 16 de Abril de 2014

CONFERE

019-HELIO MENDONCA
ESCREVENTE AUTORIZADO
Selo:TJDFT20140097517357YHXA
Disponivel no site www.tjdft.jus.br
WILSON JOSE DA SILVA

CONTABILIZADO

4o. OFICIO DE NOTAS DE BRASILIA

Autentico esta copia, conforme Art. 7,V da Lei 5953/96.
BRASILIA/DF, 16 de Abril de 2019

CID-HELIO XENOFONTE
ESCREVENTE AUTORIZADO
Selo:TJDFT20190420010257YHXA
Disponivel no site www.cartt.jus.br
NELSON JOSE DA SILVA

EM BRANCO
4º OF. NOTAS-DF

RECEBEMOS DE DDIEX INFORMATICA E PAPELARIA LTDA. OS PRODUTOS DA NOTA FISCAL ELETRÔNICA INDICADA AO LADO.

DATA DE RECEBIMENTO	IDENTIFICAÇÃO E ASSINATURA DO RECEBEDOR

NF-e
Nº 0005463 - FL1/1
SÉRIE 1

abc office shop

DDIEX INFORMÁTICA E PAPELARIA LTDA
SHCGN 706/707 BLOCO D LOJA 24
ASA NORTE - BRASÍLIA - DF 70.740-640
FONE: (61) 3321-3308 FAX: (61) 3225-8107
EMAIL: nfe.706@abcloja.com.br
CNPJ: 15.434.071/0001-70 IE: 07.606.066/001-57

DANFE

DOCUMENTO AUXILIAR DA NOTA FISCAL ELETRÔNICA

1 - ENTRADA
2 - SAÍDA
2

Nº 0005463
SÉRIE 1
FOLHA 1/1

CHAVE DE ACESSO
5313 1015 4340 7100 0170 5500 1000 0054 6316 4459 9693

Consulta de autenticidade no portal nacional NF-e www.nfe.fazenda.gov.br/portal ou no site da SEFAZ Autorizada

TRIBUNAL SUPERIOR ELEITORAL
Fls. 000352
CPAD/SJD

NATURZA DA OPERAÇÃO	PROTOCOLO DE AUTORIZAÇÃO DE USO
Venda de Mercadoria CF	353130029200713 22/10/2013 13:24:08

INSCRIÇÃO ESTADUAL	INSCR ESTADUAL DE SUBST. TRIBUTÁRIO	CNPJ
0760606600157		15.434.071/0001-70

DESTINATÁRIO/REMETENTE

NOME/RAZÃO SOCIAL	CNPJ/CPF	DATA DA EMISSÃO
PARTIDO SOCIALISTA BRASILEIRO	01.421.697/0001-37	22/10/2013

ENDEREÇO	BAIRRO/DISTRITO	CEP	DATA DA ENTRADA/SAÍDA
SCLN 304 BL A ENT 63 SOBR .	ASA NORTE	70736-510	22/10/2013

	FONE/FAX	UF	INSCRIÇÃO ESTADUAL	HORA DA ENTRADA/SAÍDA
BRASILIA	0033276405	DF	ISENTO	14:07:35

FATURA/DUPLICATA

045710/1 19/11/2013 R$ 341,60

CONTABILIZADO

CALCULO DO IMPOSTO

BASE DE CÁLCULO DO ICMS	VALOR DO ICMS	BASE DE CÁLCULO DO ICMS SUBSTITUIÇÃO	VALOR DO ICMS SUBSTITUIÇÃO	VALOR TOTAL DOS PRODUTOS
0,00	0,00	0,00	0,00	341,60

VALOR DO FRETE	VALOR DO SEGURO	DESCONTO	OUTRAS DESPESAS ACESSÓRIAS	VALOR DO IPI	VALOR TOTAL DA NOTA
0,00	0,00	0,00	0,00	0,00	**341,60**

TRANSPORTADOR/VOLUMES TRANSPORTADOS

RAZÃO SOCIAL	FRETE POR CONTA 1-EMITENTE 2-DESTINATÁRIO	CÓDIGO ANTT	PLACA DO VEÍCULO	UF	CNPJ/CPF
	1				

ENDEREÇO	NUNICÍPIO	UF	INSCRIÇÃO ESTADUAL

QUANTIDADE	ESPÉCIE	MARCA	NUMERAÇÃO	PESO BRUTO	PESO LÍQUIDO

DADOS DOS PRODUTOS/SERVIÇOS

CÓDIGO DO PRODUTO	DESCRIÇÃO DO PRODUTO / SERVIÇO	NCM/SH	CST	CFOP	UN	QUANT	VALOR UNIT.	VALOR TOTAL	BASE CÁLC ICMS	VALOR ICMS	VALOR IPI	ALÍQ ICMS	ALÍQ IPI
4937	CARTUCHO HP 951XL CIANO CN046AL	84439923	101	5929	UN	1	78,90	78,90	0,00	0,00	0,00	0,00	0,00
0904953	CARTUCHO HP 951XL AMARELO CN048AL	84439923	101	5929	UN	1	78,90	78,90	0,00	0,00	0,00	0,00	0,00
0904929	CARTUCHO HP 950XL PRETO CN045AL	84439923	101	5929	UN	1	104,90	104,90	0,00	0,00	0,00	0,00	0,00
0904945	CARTUCHO HP 951XL MAGENTA CN047AL	84439923	101	5929	UN	1	78,90	78,90	0,00	0,00	0,00	0,00	0,00

4o. OFICIO DE NOTAS DE BRASILIA
Autentico esta copia, conforme Art. 7,V da Lei 8935/94.
BRASILIA/DF, 16 de Abril de 2014
019-HELIO MENDONCA
ESCREVENTE AUTORIZADO
Selo:TJDFT20140090517835FGRY
Disponivel no site www.tjdft.jus.br
WILSON JOSE DA SILVA

DADOS ADICIONAIS

INFORMAÇÕES COMPLEMENTARES
IMP.NF CP.045710 PV.002 22/10/2013 Vend.Vend. 000299
Valor Aprox. Tributos R$ 97,12 (28.43%) Fonte:IBPT
20-Red. da Base de Calculo - CF.CAD II LEI 1254 DEC.18955/97
EMPRESA OPTANTE PELO SIMPLES NACIONAL
Emitido por: Joselia (000012-4)

RESERVADO AO FISCO

EM BRANCO

4º OF. NOTAS-DF

Comp	Banco	Agência	DV	C1	Conta	C2	Série	Cheque N.o	C3	
452	001	3604	8	6	412.231-3	8	800	866542	2	R$ (748,80)

Pague por este cheque a quantia de (SETECENTOS E QUARENTA E OITO REAIS E OITENTA CENTAVOS) $$$$$$$

$$$$$$

10/12/2013 - BANCO DO BRASIL - 15:51:20
481119600 0467

COMPROVANTE DE PAGAMENTO DE TITULOS

ITAU UNIBANCO S.A.

34191091070424641052823705920000359080000076451
DATA DO PAGAMENTO 10/12/2013
VALOR DO DOCUMENTO 764,51
VALOR COBRADO 764,51

NR.AUTENTICACAO 3.E98.AF6.905.298.C56
LEIA NO VERSO COMO CONSERVAR ESTE DOCUMENTO,
ENTRE OUTRAS INFORMACOES.

10/12/2013 - BANCO DO BRASIL - 15:51:20
481119600 0467

COMPROVANTE DE PAGAMENTO DE TITULOS

ITAU UNIBANCO S.A.

34191091070424641052823705920000359080000076451
DATA DO PAGAMENTO 10/12/2013
VALOR DO DOCUMENTO 764,51
VALOR COBRADO 764,51

NR.AUTENTICACAO 3.E98.AF6.905.298.C56
LEIA NO VERSO COMO CONSERVAR ESTE DOCUMENTO,
ENTRE OUTRAS INFORMACOES.

TRIBUNAL SUPERIOR ELEITORAL
FLS. 000354
CPAD/SJD

4o. OFICIO DE NOTAS DE BRASILIA
Autentico esta copia, conforme Art. 7,V da Lei 8935/94.
BRASILIA/DF, 17 de Abril de 2014
019-HELIO MENDONCA
ESCREVENTE AUTORIZADO
Selo:TJDFT20140090329480AKT
Disponivel no site www.tjdft.jus.br
WILSON JOSE DA SILVA

10/12/13 Banklin

Itaú Banco Itaú S.A. |341-7| **RECIBO DO PAGADOR**

Local de Pagamento: PAGAVEL EM QUALQUER BANCO ATE O VENCIMENTO APOS O VENCIMENTO, SOMENTE NO ITAU						Vencimento 10/12/2013
Beneficiário CTIS TECNOLOGIA S.A CNPJ: 01.644.731/0001-32						Agência/Código Beneficiário 0522/37059-2
dereço Beneficiário / Sacador Avalista CN QUADRA 4 100 BLOCO B ED VARI ASA NORTE BRASILIA DF 70714 000						
Data do documento: 22/11/13	No. do documento 0003852301		Espécie doc. DMI	Aceite N	Data Processamento 22/11/13	Nosso Número 109/10042464-1
Uso do Banco	Carteira 109	Espécie R$	Quantidade		Valor	(=) Valor do Documento 764,51
Instruções de responsabilidade do BENEFICIÁRIO. Qualquer dúvida sobre este boleto, contate o BENEFICIÁRIO. APOS O VENCIMENTO COBRAR MORA DE R$ ..... 15,72 AO DIA SUJEITO A PROTESTO SE NAO FOR PAGO NO VENCTO APOS VCTO ACESSE WWW.ITAU.COM.BR/BOLETOS PARA ATUALIZAR SEU BOLETO						(-) Descontos/Abatimento (+) Mora/Multa (=) Valor Cobrado
Pagador - PARTIDO SOCIALISTA BRASILEIRO CNPJ/CPF 001421697000137 ST SHC NORTE COMERCIO LOCAL QD 3 63 70736-510 ASA NORTE BRASILIA DF Sacador/Avalista:						

Autenticação mecânica

≠ paga com a c. caixa $ 15,72

NOTA FISCAL 38523 **SÉRIE** 6

CTIS

CTIS TECNOLOGIA S.A.
SEUP / NORTE QUADRA 511 511, ASA NORTE, BRASILIA - DF
70750-517
Fone:556134489001 Fax:556134269138
site: www.ctis.com.br

DANFE

DOCUMENTO AUXILIAR DA NOTA FISCAL ELETRÔNICA

1 - ENTRADA
2 - SAÍDA **2**

N.: 38523

SÉRIE 6 | FOLHA 1 DE 1

CHAVE DE ACESSO
5313 1101 6447 3100 0566 5500 6000 0385 2318 6516 7181

Consulta de autenticidade no portal nacional da NF-e www.nfe.fazenda.gov.br/portal ou no site da SEFAZ Autorizadora

NATUREZA DA OPERAÇÃO	PROTOCOLO DE AUTORIZAÇÃO DE USO
VENDA MERC.ADQ.RECEB.DE TERCEIROS	353130031296964 11.11.2013 15:50:22

INSCRIÇÃO ESTADUAL	INSC. EST. DO SUBST. TRIBUT.	CNPJ
073.173.700.0508		01.644.731/0005-66

DESTINATÁRIO/REMETENTE

NOME / RAZÃO SOCIAL	CNPJ / CPF	DATA EMISSÃO
PARTIDO SOCIALISTA BRASILEIRO	01.421.697/0001-37	11.11.2013

ENDEREÇO	BAIRRO / DISTRITO	CEP	DATA SAÍDA/ENT
ST SHC NORTE COMERCIO LOCAL QD 304 BL A 63, SOBRELOJA	ASA NORTE	70736-510	

MUNICÍPIO	FONE / FAX	UF	INSCRIÇÃO ESTADUAL	HORA DA SAÍDA
BRASÍLIA	6133280934	DF	ISENTO	

FAT/DUP

Nº DE ORDEM	Nº FATURA	Nº DOCUMENTO	OBSERVAÇÃO
0000884196	0090907757	0000571558	COND. PAGTO.: CD28 BOLETO PARA 28 DIAS - MEIO PAGTO.:

CÁLCULO DO IMPOSTO

BASE DE CÁLCULO DO ICMS	VALOR DO ICMS	BASE DE CÁLCULO ICMS SUBST.	VALOR DO ICMS SUBST.	VALOR TOTAL DOS PRODUTOS
436,77	52,41	0,00	0,00	748,

VALOR DO FRETE	VALOR DO SEGURO	DESCONTO	OUTRAS DESPESAS ACESSÓRIAS	VALOR DO IPI	VALOR TOTAL DA NOTA
0,00	0,00	0,00	0,00	0,00	748,

TRANS / VOLUME TRANSPORTADOS

NOME / RAZÃO SOCIAL	FRETE POR CONTA 0-EMITENTE 1-DESTINATÁRIO [1]	CÓDIGO ANTT	PLACA DO VEÍCULO	UF	CNPJ / CPF

ENDEREÇO	MUNICÍPIO	UF	INSCRIÇÃO ESTADUAL

QUANTIDADE	ESPÉCIE	MARCA	NÚMERO	PESO BRUTO	PESO LÍQUIDO
3,00				3,00 KG	1,89

DADOS DOS PRODUTOS / SERVIÇOS

CÓDIGO PRODUTO	DESCRIÇÃO DO PRODUTO / SERVIÇO	NCM / SH	CST	CFOP	UND	QTDE	VALOR UNITÁRIO	VALOR DESCONT.	VALOR TOTAL	BASE ICMS	BASE ICMS ST	VALOR ICMS	VALOR ICMS ST	VALOR IPI	ALÍQUOTAS ICMS	ALÍQUOTAS IPI
4008727	EAN 886111218837 - TONER HP Q5949AB BLACK	8443.99.33	20	5102	UN	1	249,00	0,00	249,00	145,24	0,00	17,43	0,00	0,00	12,00	0,0
4007878	EAN 886111218813 - TONER HP CE505AB PRETO	8443.99.33	20	5102	UN	2	249,80	0,00	499,80	291,53	0,00	34,98	0,00	0,00	12,00	0,0

CONFERIDO

4o. OFICIO DE NOTAS DE BRASILIA
Autentico esta copia, conforme Art. 7,V da Lei 8935/94.
BRASILIA/DF, 30 de Abril de 2014
019-HELIO MENDONCA
ESCREVENTE AUTORIZADO
Selo:TJDFT20140290057687QETP
Disponivel no site www.tjdft.jus.br
WILSON JOSE DA SILVA

CÁLCULO DO ISSQN

INSCRIÇÃO MUNICIPAL	VALOR TOTAL DOS SERVIÇOS	BASE CÁLCULO DO ISSQN	VALOR DO ISSQN
	0,00		0,

DADOS ADICIONAIS

INFORMAÇÕES COMPLEMENTARES
RED BC DE ICMS CONF ANEXO VI DO DECRETO Nº 18.955/97
VALOR TOTAL DE IMPOSTOS: R$ 121.67
PROCON 151
SCS - Ed. Venâncio 2000, S/Nº - Bloco B60 - Sala 240 - Asa Sul

RESERVADO AO FISCO

TRIBUNAL SUPERIOR ELEITORAL
Fls 0000155
CADASTRO

IDENTIFICAÇÃO E ASSINATURA DO RECEBEDOR

DATA DE RECEBIMENTO

ebemos da ctis, os produtos e ou serviços constantes no **DANFE** indicado ao lado

EM BRANCO
48 OF. NOTAS-DF

Comp 452 | Banco 001 | Agência 3604 | DV 8 | C1 6 | Conta 412.231-3 | C2 6 | Série 800 | Cheque N.º 850573 | C3 2 | R$ (559,20)

TRIBUNAL SUPERIOR ELEITORAL 000356 ASCIMP/SAD/TSJD

Pague por este cheque a quantia de (QUINHENTOS E CINQUENTA E NOVE REAIS E VINTE CENTAVOS) $$$$

30/12/2013 - BANCO DO BRASIL - 16:10:20
481119333 0427

COMPROVANTE DE PAGAMENTO DE TITULOS

ITAU UNIBANCO S.A.

34191091070430234052823705920009659280000057795
DATA DO PAGAMENTO 30/12/2013
VALOR DO DOCUMENTO 577,95
VALOR COBRADO 577,95

NR.AUTENTICACAO 9.AE4.658.4A2.D5F.654
LEIA NO VERSO COMO CONSERVAR ESTE DOCUMENTO,
ENTRE OUTRAS INFORMACOES.

30/12/2013 - BANCO DO BRASIL - 16:10:20
481119333 0427

COMPROVANTE DE PAGAMENTO DE TITULOS

ITAU UNIBANCO S.A.

34191091070430234052823705920009659280000057795
DATA DO PAGAMENTO 30/12/2013
VALOR DO DOCUMENTO 577,95
VALOR COBRADO 577,95

NR.AUTENTICACAO 9.AE4.658.4A2.D5F.654
LEIA NO VERSO COMO CONSERVAR ESTE DOCUMENTO,
ENTRE OUTRAS INFORMACOES.

TRIBUNAL SUPERIOR ELEITORAL
CPADI/SJD

4o. OFICIO DE NOTAS DE BRASILIA

Autentico esta copia, conforme Art. 7,V da Lei 8935/94.
BRASILIA/DF, 16 de Abril de 2014

019-HELIO MENDONCA
ESCREVENTE AUTORIZADO
Selo:TJDFT20140090529635FKJN
Disponivel no site www.tjdft.jus.br
WILSON JOSE DA SILVA

CONTABILIZADO

Bankline

RECIBO DO PAGADOR

Itaú Banco Itaú S.A. |341-7|

Local de Pagamento: PAGAVEL EM QUALQUER BANCO ATE O VENCIMENTO
APOS O VENCIMENTO, SOMENTE NO ITAU

Vencimento: 30/12/2013

Beneficiário: CTIS TECNOLOGIA S.A — CNPJ: 01.644.731/0001-32

Agência/Código Beneficiário: 0522/37059-2

Endereço Beneficiário / Sacador Avalista
SCN QUADRA 4 100 BLOCO B ED VARI ASA NORTE BRASILIA DF 70714 000

Data do documento:	No. do documento	Espécie doc.	Aceite	Data Processamento	Nosso Número
05/12/13	0003911701	DMI	N	05/12/13	109/10043023-4

Uso do Banco	Carteira	Espécie	Quantidade	Valor	(=) Valor do Documento
	109	R$			577,95

Instruções de responsabilidade do BENEFICIÁRIO. Qualquer dúvida sobre este boleto, contate o BENEFICIÁRIO.
APOS O VENCIMENTO COBRAR MORA DE R$ ..... 1,10 AO DIA
SUJEITO A PROTESTO SE NAO FOR PAGO NO VENCTO

(-) Descontos/Abatimento

(+) Mora/Multa

(=) Valor Cobrado

APOS VCTO ACESSE WWW.ITAU.COM.BR/BOLETOS PARA ATUALIZAR SEU BOLETO

Pagador - PARTIDO SOCIALISTA BRASILEIRO
ST SHC NORTE COMERCIO LOCAL QD 3 63
70736-510 ASA NORTE BRASILIA DF
Sacador/Avalista:

CNPJ/CPF 001421697000137

* paga com a caixa $18,75

Autenticação mecânica

NOTA FISCAL
39117

SÉRIE
6

CTIS

CTIS TECNOL S.A.
SEUP / NORTE QUADRA 511 511, A NORTE, BRASILIA - DF
70750-517
Fone:556134489001 Fax:556134269138
site: www.ctis.com.br

DANFE
DOCUMENTO AUXILIAR DA NOTA FISCAL ELETRÔNICA
1 - ENTRADA
2 - SAÍDA 2
N.: 39117
SÉRIE 6
FOLHA 1 DE 1

CHAVE DE ACESSO
5313 1101 6447 3100 0566 5500 6000 0391 1712 7997 5689

Consulta de autenticidade no portal nacional da NF-e
www.nfe.fazenda.gov.br/portal ou no site da SEFAZ Autorizadora

NATUREZA DA OPERAÇÃO
VENDA MERC.ADQ.RECEB.DE TERCEIROS

PROTOCOLO DE AUTORIZAÇÃO DE USO
353130032996050 27.11.2013 11:27:35

INSCRIÇÃO ESTADUAL	INSC. EST. DO SUBST. TRIBUT.	CNPJ
073.173.700.0508		01.644.731/0005-66

DESTINATÁRIO / REMETENTE

NOME / RAZÃO SOCIAL			CNPJ / CPF	DATA EMISSÃO
PARTIDO SOCIALISTA BRASILEIRO			01.421.697/0001-37	27.11.2013
ENDEREÇO	**BAIRRO / DISTRITO**	**CEP**		**DATA SAÍDA/ENT**
ST SHC NORTE COMERCIO LOCAL QD 304 BL A 63, SOBRELOJA	ASA NORTE	70736-510		
MUNICÍPIO	**FONE / FAX**	**UF**	**INSCRIÇÃO ESTADUAL**	**HORA DA SAÍDA**
BRASÍLIA	6133280934	DF	ISENTO	

DUPLICATA

Nº DE ORDEM	Nº FATURA	Nº DOCUMENTO	OBSERVAÇÃO
0000903397	0090918757	0000580101	COND. PAGTO.: CD28 BOLETO PARA 28 DIAS - MEIO PAGTO.:

CÁLCULO DO IMPOSTO

BASE DE CÁLCULO DO ICMS	VALOR DO ICMS	BASE DE CÁLCULO ICMS SUBST.	VALOR DO ICMS SUBST.	VALOR TOTAL DOS PRODUTOS
459,31	71,10	0,00	0,00	559,20

VALOR DO FRETE	VALOR DO SEGURO	DESCONTO	OUTRAS DESPESAS ACESSÓRIAS	VALOR DO IPI	VALOR TOTAL DA NOTA
0,00	0,00	0,00	0,00	0,00	559,20

TRANSPORTADOR/VOLUMES TRANSPORTADOS

NOME / RAZÃO SOCIAL	FRETE POR CONTA 0-EMITENTE 1-DESTINATÁRIO [1]	CÓDIGO ANTT	PLACA DO VEÍCULO	UF	CNPJ / CPF
ENDEREÇO	**MUNICÍPIO**			**UF**	**INSCRIÇÃO ESTADUAL**

QUANTIDADE	ESPÉCIE	MARCA	NÚMERO	PESO BRUTO	PESO LÍQUIDO
9,00				5,79 KG	5,79 KG

DADOS DOS PRODUTOS / SERVIÇOS

CÓDIGO PRODUTO	DESCRIÇÃO DO PRODUTO / SERVIÇO	NCM / SH	CST	CFOP	UND	QTDE	VALOR UNITÁRIO	VALOR DESCONT.	VALOR TOTAL	BASE ICMS	BASE ICMS ST	VALOR ICMS	VALOR ICMS ST	VALOR IPI	ALÍQUOTAS ICMS	ALÍQUOTAS IPI
4000712	EAN 885631033609 - CARTUCHO TINTA HP CH563HB BLACK 122XL	8443.99.23	00	5102	UN	2	69,90	0,00	139,80	139,80	0,00	23,77	0,00	0,00	17,00	0,00
4000713	EAN 885631033616 - CARTUCHO TINTA HP CH564HB COLOR 122XL	8443.99.23	00	5102	UN	2	74,90	0,00	149,80	149,80	0,00	25,47	0,00	0,00	17,00	0,00
4009720	EAN 7896418823514 - FILTRO LINHA 06 TOM CLONE BLACK 1083	8536.30.00	00	5102	UN	1	29,90	0,00	29,90	29,90	0,00	5,08	0,00	0,00	17,00	0,00
4002209	EAN 7897020625190 - ESTAB SMS 600VA BIV/110V 4 TOM 0016215	9032.89.11	20	5102	UN	1	219,00	0,00	219,00	127,74	0,00	15,33	0,00	0,00	12,00	0,00
4002281	EAN 7897020622779 - ADAP REDE TRIPOLAR P.NOVO SMS 64120	8536.69.90	20	5102	UN	2	6,90	0,00	13,80	8,05	0,00	0,97	0,00	0,00	12,00	0,00
4002280	EAN 7897020622755 - ADAP REDE TRIPOLAR P.ANTIGO SMS 64119	8536.69.90	20	5102	UN	1	6,90	0,00	6,90	4,02	0,00	0,48	0,00	0,00	12,00	0,00

CÁLCULO DO ISSQN

INSCRIÇÃO MUNICIPAL	VALOR TOTAL DOS SERVIÇOS	BASE CÁLCULO DO ISSQN	VALOR DO ISSQN
	0,00		0,00

DADOS ADICIONAIS

INFORMAÇÕES COMPLEMENTARES
RED. BC DE ICMS CONF ANEXO VI DO DECRETO Nº 18.955/97
VALOR TOTAL DE IMPOSTOS: R$ 122.80
PROCON 151
SCS - Ed. Venâncio 2000, S/Nº - Bloco B60 - Sala 240 - Asa Sul

RESERVADO AO FISCO

4o. OFICIO DE NOTAS DE BRASILIA
Autentico esta copia, conforme Art. 7,V da Lei 8935/94.
BRASILIA/DF, 16 de ABRIL de 2014
Selo:TJDFT20140090526CAFVG
Disponivel no site www.tjdft.jus.br
Q19-HELIO MENDONCA ESCREVENTE AUTORIZADO
WILSON JOSE DA SILVA

TRIBUNAL SUPERIOR ELEITORAL
Fl. 00058

CONTABILIZADO

Recebemos da ctis, os produtos e ou serviços constantes no DANFE indicado ao lado

IDENTIFICAÇÃO E ASSINATURA DO RECEBEDOR

DATA DE RECEBIMENTO

EM BRANCO
4º OF. NOTAS-DF

Tribunal Superior Eleitoral
Fls. 359
CPADI/SJ

Tribunal Superior Eleitoral
SECRETARIA JUDICIÁRIA

PRESTAÇÃO DE CONTAS Nº 310-12.2014.6.00.0000

TERMO DE ENCERRAMENTO

Aos oito dias do mês de maio do ano de dois mil e quatorze, procedi ao encerramento do anexo 13, à fl. 359.

Eu, Elismara Silva Neiva, Matr. 3099810, da Coordenadoria de Registros Partidários, Autuação e Distribuição - CPADI, lavrei o presente termo.