Tribunal Superior Eleitoral
Fls. 2
CPADI/SJ

Tribunal Superior Eleitoral
SECRETARIA JUDICIÁRIA

PRESTAÇÃO DE CONTAS Nº 301-50.2014.6.00.0000

TERMO DE ABERTURA

Aos oito dias do mês de maio do ano de dois mil e quatorze, procedi à abertura do anexo , à fl. 2.

Eu, , da Coordenadoria de Registros Partidários, Autuação e Distribuição - CPADI, lavrei o presente termo.

PARTIDO TRABALHISTA BRASILEIRO

4

TRIBUNAL SUPERIOR ELEITORAL
Fls 000003
CPAD/TSJD

Exercício Financeiro

2013

3.1.1.01.99.01

Salários e Ordenados Res. 22.239/TSE

Sequência = 12

Diretório Nacional
SEPN Qd. 504, Bl. A nº 100,
Cobertura, Ed. Ana Carolina
Cep.: 70.730-521 Brasília-DF
Fone: (61) 2101-1414
Fax: (61) 2101-1400

PTB

PARTIDO TRABALHISTA BRASILEIRO

Brasília, 01 de agosto de 2013.

TRIBUNAL SUPERIOR ELEITORAL
Fls 000004
CPADI/SJD

Prezados Senhores,

O Diretório Nacional encaminha a documentação das despesas administrativas do Diretório Regional do PTB PR, conforme determina a Resolução TSE nº 22.239/06.

DATA	A FAVOR DE	VALOR
01/08/2013	GPS 07/2013	R$ 977,19
01/08/2013	FGTS 07/2013	R$ 206,81
01/08/2013	PIS 07/2013	R$ 25,85
01/08/2013	IRRF Sobre Folha 07/2013	R$ 18,46
01/08/2013	Salário Sr. Sandro 07/2013	R$ 2.283,00
01/08/2013	Colemonts Equi. e Supri. De Inform. N.F.344	R$ 1.317,30
01/08/2013	Escritório de Contabilidade N.F. 023	R$ 1.098,00
01/08/2013	Aluguel 07/2013	R$ 1.978,31
01/08/2013	Condomínio 07/2013	R$ 916,00
01/08/2013	Telefone GVT	R$ 832,85
	TOTAL	**R$ 9.653,77**

Atenciosamente,

Valéria Vieira

Dept. Financeiro PTB Nacional

Diretório Nacional
SEPN Qd. 504, Bl. A, nº 100
Cobertura, Edf. Ana Carolina
CEP: 70.730-521
Brasília - DF
Fone: 61 2101 4414
Fax: 61 2101 4408
E-mail: ptb@ptb.org.br
www.ptb.org.br

Partido Trabalhista Brasileiro
Diretório Estadual do Paraná
Rua da Glória, nº 314, 1º andar, Centro Cívico
CEP 80030-060, fone/fax (41) 3076.9152, Curitiba/PR
E-mail: pr@ptb.org.br

TRIBUNAL SUPERIOR ELEITORAL
Fls 000005
CFAD/FSJD

Curitiba, 24 de Julho de 2013.

Prezado Senhor Tesoureiro Geral,

Por estar com as contas suspensas por determinação do TSE, solicito à gentileza que V.Sª. Ordene que seja efetuado o pagamento das contas administrativas deste diretório conforme documentos anexos, cujo valor supra e de R$ 18,46 (Dezoito reais e quarenta e seis centavos) concernente ao pagamento do DARF (IR REF. CONTADOR). Ref. Julho Amparado na resolução nº. 22.239 do Tribunal Superior Eleitoral

ITEM	VENCIMENTO	VALOR
DARF (IR SOBRE FOLHA).	20/08/2013	R$ 18,46

Agradeço pela atenção dispensada e coloco-me à inteira disposição para quaisquer esclarecimentos que se façam necessária.

Atenciosamente,

PAULO ALBERTO KRONÉIS
SECRETÁRIO-GERAL PTB/PR

A Sua Senhoria o Senhor Luiz Rondon de Magalhães Filho
DD. Tesoureiro Geral da Comissão Executiva Nacional do PTB
Brasília – DF.

Aprovado pela IN/RFB nº 736/2007

1ª Via

MINISTÉRIO DA FAZENDA
SECRETARIA DA RECEITA FEDERAL DO BRASIL
Documento de Arrecadação de Receitas Federais

DARF

01 NOME / TELEFONE	PARTIDO TRABALHISTA BRASILEIRO - ESTADUAL 41 30769152
02 PERÍODO DE APURAÇÃO	31/07/2013
03 NÚMERO DO CPF OU CNPJ	03.902.016/0001-88
04 CÓDIGO DA RECEITA	0561
05 NÚMERO DE REFERÊNCIA	
06 DATA DE VENCIMENTO	20/08/2013
07 VALOR DO PRINCIPAL	18,46
08 VALOR DA MULTA	0,00
09 VALOR DOS JUROS E / OU ENCARGOS DL - 1.025/69	0,00
10 VALOR TOTAL	18,46

TRIBUNAL SUPERIOR ELEITORAL
Fls 000006
CADASTRO

DARF válido para pagamento até 20/08/2013
Domicílio tributário do contribuinte:
CURITIBA

NÃO RECEBER COM RASURAS

Auto-Atendimento Versão 4.57.51.7535 - opção 1 - DLL versão 1.3

85620000000-3 18460064323-5 21039020160-1 00105613212-7

11 AUTENTICAÇÃO BANCÁRIA (Somente nas 1ª e 2ª vias)

cortar nesta linh

01/08/2013 - BANCO DO BRASIL - 13:17:27
780114900 0219

COMPROVANTE DE PAGAMENTOS COM COD.BARRA

AG. ARRECADADOR	
CNC 001 - 7801 -	
CODIGO DE BARRAS	85620000000 18460064323 21039020160 00105613212
DATA DO PAGAMENTO	01/08/2013
PERIODO DE APURACAO	
NUMERO DO CPF	
CODIGO DA RECEITA	
NUMERO DE REFERENCIA	
DATA DO VENCIMENTO	
RECEITA BRUTA ACUMULADA	
PERCENTUAL	
VALOR DO PRINCIPAL	
VALOR DA MULTA	
VALOR DOS JUROS	
VALOR TOTAL	18,46

NR.AUTENTICACAO C.CA9.8E7.D35.CC6.91F

PARTIDO TRABALHISTA BRASILEIRO

Brasília, 01 de agosto de 2013.

TRIBUNAL SUPERIOR ELEITORAL
Fls 000007
CPADI/SJD

Prezados Senhores,

O Diretório Nacional encaminha a documentação das despesas administrativas do Diretório Regional do PTB PR, conforme determina a Resolução TSE nº 22.239/06.

DATA	A FAVOR DE	VALOR
01/08/2013	GPS 07/2013	R$ 977,19
01/08/2013	FGTS 07/2013	R$ 206,81
01/08/2013	PIS 07/2013	R$ 25,85
01/08/2013	IRRF Sobre Folha 07/2013	R$ 18,46
01/08/2013	Salário Sr. Sandro 07/2013	R$ 2.283,00
01/08/2013	Colemonts Equi. e Supri. De Inform. N.F.344	R$ 1.317,30
01/08/2013	Escritório de Contabilidade N.F. 023	R$ 1.098,00
01/08/2013	Aluguel 07/2013	R$ 1.978,31
01/08/2013	Condomínio 07/2013	R$ 916,00
01/08/2013	Telefone GVT	R$ 832,85
	TOTAL	**R$ 9.653,77**

Atenciosamente,

Valéria Vieira

Dept. Financeiro PTB Nacional

Diretório Nacional
SEPN [illegible]
Cobertura Edi. Ana Carolina
[illegible]
Brasília [illegible]
[illegible]
[illegible]
E-mail [illegible]
www.ptb.org.br

Partido Trabalhista Brasileiro
Diretório Estadual do Paraná
Rua da Glória, nº 314, 1º andar, Centro Cívico
CEP 80030-060, fone/fax (41) 3076.9152, Curitiba/PR
E-mail: pr@ptb.org.br

TRIBUNAL SUPERIOR ELEITORAL
Fls 00008
CPAD/FSJD

Curitiba, 24 de Julho de 2013.

Prezado Senhor Tesoureiro Geral,

Por estar com as contas suspensas por determinação do TSE, solicito à gentileza que V.S.ª ordene que seja efetuado o pagamento das contas administrativas deste diretório conforme documentos anexos, cujo valor supra e de R$ 2.283,00 (Dois mil duzentos e oitenta e treis Reais.) concernente ao pagamento do (DEMONSTRATIVO DE PAGAMENTO DE SALÁRIO) **Ref. 01/07/2013 á 31/07/2013**. Amparado na resolução nº 22.239 do Tribunal Superior Eleitoral.

ITEM	VENCIMENTO	VALOR
DEMONSTRATIVO DE SALÁRIO	05/08/2013	R$ 2.283,00

Agradeço pela atenção dispensada e coloco-me à inteira disposição para quaisquer esclarecimentos que se façam necessária.

Atenciosamente,

PAULO ALBERTO KRONÉIS
SECRETÁRIO-GERAL PTB/PR

A Sua Senhoria o Senhor Luiz Rondon de Magalhães Filho
DD. Tesoureiro Geral da Comissão Executiva Nacional do PTB
Brasília – DF.

00002 PARTIDO TRABALHISTA BRASILEIRO - ESTADUAL
RUA NILO PECANHA, 230
01/07/2013 a 31/07/2013 UNICO

Demonstrativo de Pagamento de Salario

03.902.016/0001-88

000001 SANDRO OLIVEIRA DE CARVALHO — ASSISTENTE ADMINISTRATIVO

Cód.	Descrição	Referência	Vencimentos	Descontos
001	Salario Base	220,00	2.585,19	
999	Arredondamento		0,80	
610	Arredondamento			0,16
903	INSS Folha			8,37
914	IRRF Folha			18,46
			2.585,99	302,99
			Valor Liquido	2.283,00

Saldo Base	Sal. Contr. INSS		Base Cal. FGTS	F.G.T.S. Cumul.	Base Calc. IRRF	Faixa IRRF
2.585,19	2.585,19	11,00	2.585,19	206,82	1.956,88	

DECLARO TER RECEBIDO A IMPORTANCIA LIQUIDA DISCRIMINADA NESTE RECIBO

DATA

ASSINATURA DO FUNCIONARIO

TRIBUNAL SUPERIOR ELEITORAL
000009
CERTIFICADO

01/08/2013 - BANCO DO BRASIL - 13:15:46
780114900 0213
COMPROVANTE DE DEPOSITO EM CONTA CORRENTE
EM DINHEIRO

CLIENTE: SANDRO OLIVEIRA CARVALHO
AGENCIA: 1518-0 CONTA: 20.332-7

DATA	01/08/2013
NR. DOCUMENTO	78.011.490.000.213
VALOR DINHEIRO	2.283,00
VALOR TOTAL	2.283,00

NR. AUTENTICACAO 3.C12.1E4.040.A6F.936
LEIA NO VERSO COMO CONSERVAR ESTE DOCUMENTO,
ENTRE OUTRAS INFORMACOES.

Empresa : 00002 PARTIDO TRABALHISTA BRASILEIRO - ESTADUAL

Emissão : 15:06 24/07/2013

Período: 01/07/2013 a 31/07/2013

Tipo Processo: Todos

Relatório Sintético de Folha de Pagamento

FUNCIONÁRIO		PROVENTOS										DESCONTOS						Líquido a Receber	Assinatura
CÓDIGO	NOME	Horas Trab.	Salário	Gratificação	Anuênio	Sal. Família	R.A.T.S.	Triênio	R.S.R.	Outros	Total Proventos	INSS	Vale Transp.	Seguro	IRRF	Outros	Total Descontos		
000001	SANDRO OLIVEIRA DE CARVALH	220:00	2.585,19	0,00	0,00	0,00	0,00	0,00	0,00	0,80	2.585,99	284,37	0,00	0,00	18,46	0,16	302,99	2.283,00	
TOTAL GERAL			2.585,19	0,00	0,00	0,00	0,00	0,00	0,00	0,80	2.585,99	284,37	0,00	0,00	18,46	0,16	302,99	2.283,00	

Fls 000010
TRIBUNAL SUPERIOR ELEITORAL
CPAD/SAD

PTB

PARTIDO TRABALHISTA BRASILEIRO

São Paulo, 25 de julho de 2013.

TRIBUNAL SUPERIOR ELEITORAL
Fls 000011
CPAD/TSJD

Prezado Senhor Tesoureiro Geral,

Por estar com as contas suspensas por determinação do TSE, solicito à gentileza que V.S.ª ordene que seja efetuado o pagamento das contas administrativas deste diretório conforme documentos anexos, cujo valor supra é de **R$ 15.499,85 (quinze mil, quatrocentos noventa e nove reais e oitenta e cinco centavos)** concernente ao pagamento de **Folha de Pagamento - 07/2013, GPS – Guia de Previdência Social – 07/2013**; Amparado na resolução nº 22.239 do Tribunal Superior Eleitoral.

ITEM	VENCIMENTO	VALOR
Folha 07/2013	**05/07/2013**	**R$ 11.040,93**
GPS (07/2013)		**R$ 4.458,92**
TOTAL		**R$ 15.499,85**

Agradeço pela atenção e coloco-me à inteira disposição para quaisquer esclarecimentos que se façam necessários.

Atenciosamente

LUIZ SOUTO MADUREIRA
Tesoureiro do PTB Estadual

A Sua Senhoria o Senhor Luiz Rondon de Magalhães Filho
DD. Tesoureiro Geral da Comissão Executiva Nacional do PTB
Brasília - DF

Diretório Estadual de São Paulo
Avenida 9 de Julho, 4.079 - São Paulo - SP
01407-200 Telefax:(11)3884-3804
www.ptbsp.com.br

A história que todo partido gostaria de ter.

Impresso em papel reciclado

DEMONSTRATIVO DE PAGAMENTO

Empresa Partido Trabalhista Brasileiro Dir.Regional SP				**C.n.p.j.** 47.828.298/0001-96
Mes/Ano JUL/2013	**Nome do Funcionario** AURICE GOMES SILVA			**Codigo** 000007
Funcao AUX.SERVS.GERAIS		**Data Admissao** 01/12/2012	**Bco/Agencia** 0	**Conta Corrente** 000012
Depto 0	**Setor** 0		**Secao** 0	

TRIBUNAL SUPERIOR ELEITORAL
Fls
CFAD/SJD

Codigo	Descricao	Referencia	Proventos	Descontos
001	Salario.....	30,00	808,00	
059	Vale Transporte			48,48
830	I.N.S.S.....			64,64

Base Fgts 808,00	**Valor Fgts** 64,64	**Total Proventos** 808,00	**Total Descontos** 113,12
Base Inss 808,00	**Base I.Renda** 743,36	**Salario Base** 808,00	**Total Liquido** 694,88

Data __/__/_____ Assinatura Aurice Gomes Silva

Processado por : GALACTICA PROC. E ASSESS. CONT. S/S LTDA

01/08/2013 - BANCO DO BRASIL 13:09:48
780114900 0197
COMPROVANTE DE DEPOSITO EM CONTA CORRENTE
EM DINHEIRO

CLIENTE: AURICE GOMES SILVA
AGENCIA: 7051-3 CONTA: 8.054-3

DATA 01/08/2013
NR. DOCUMENTO 78.011.490.000.197
VALOR DINHEIRO 694,88
VALOR TOTAL 694,88

NR.AUTENTICACAO 1.BF0.AE5.ADE.ECB.FCB
LEIA NO VERSO COMO CONSERVAR ESTE DOCUMENTO,
ENTRE OUTRAS INFORMACOES.

DEMONSTRATIVO DE PAGAMENTO

Empresa Partido Trabalhista Brasileiro Dir.Regional SP				**C.n.p.j.** 47.828.298/0001-96
Mes/Ano JUL/2013	**Nome do Funcionario** SANDRA MARIA DE AVELLAR PINTO			**Codigo** 000003
Funcao SECRETARIA		**Data Admissao** 01/06/2009	**Bco/Agencia** 0	**Conta Corrente**
Depto 0	**Setor** 0		**Secao** 0	

Codigo	Descricao	Referencia	Proventos	Descontos
001	Salario.....	30,00	1.958,00	
059	Vale Transporte			117,48
830	I.N.S.S.....			176,22

TRIBUNAL SUPERIOR ELEITORAL
Fls 0000013
CPAD/FS

Base Fgts 1.958,00	**Valor Fgts** 156,64	**Total Proventos** 1.958,00	**Total Descontos** 293,70
Base Inss 1.958,00	**Base I.Renda** 1.781,78	**Salario Base** 1.958,00	**Total Liquido** 1.664,30

Data ___/___/_____ Assinatura

Processado por : GALACTICA PROC. E ASSESS. CONT. S/S LTDA

01/08/2013 - BANCO DO BRASIL - 13:09:37
780114900 0196
COMPROVANTE DE DEPOSITO EM POUPANCA
EM DINHEIRO

CLIENTE: SANDRA MARIA A PINTO
AGENCIA: 3569-6 CONTA: 15.284-6 VAR:51

DATA	01/08/2013
NR. DOCUMENTO	78.011.490.000.196
VALOR DINHEIRO	1.664,30
VALOR TOTAL	1.664,30

NR.AUTENTICACAO 1.81A.C31.037.E8C.F20

Creditos a partir de 04 05 2012 estao disciplinados pela MP. 567/2012.

LEIA NO VERSO COMO CONSERVAR ESTE DOCUMENTO, ENTRE OUTRAS INFORMACOES.

DEMONSTRATIVO DE PAGAMENTO

Empresa Partido Trabalhista Brasileiro Dir.Regional SP				**C.n.p.j.** 47.828.298/0001-96
Mes/Ano JUL/2013	**Nome do Funcionario** FABIANA ALVES DE SOUZA			**Codigo** 000006
Funcao ASSIST.JURIDICO		**Data Admissao** 18/06/2012	**Bco/Agencia** 0	**Conta Corrente**
Depto 0	**Setor** 0		**Secao** 0	

Codigo	Descricao	Referencia	Proventos	Descontos
001	Salario.....	30,00	1.629,00	
059	Vale Transporte			97,74
830	I.N.S.S.....			146,61

Base Fgts 1.629,00	**Valor Fgts** 130,32	**Total Proventos** 1.629,00	**Total Descontos** 244,35
Base Inss 1.629,00	**Base I.Renda** 1.482,39	**Salario Base** 1.629,00	**Total Liquido** 1.384,65

Data ___/___/_____ Assinatura

Processado por : GALACTICA PROC. E ASSESS. CONT. S/S LTDA

TRIBUNAL SUPERIOR ELEITORAL
Fls 000014
CPAD/SJD

01/08/2013 - BANCO DO BRASIL - 13:09:09
780114900 0195
COMPROVANTE DE DEPOSITO EM CONTA CORRENTE
EM DINHEIRO

CLIENTE: FABIANA A DE SOUZA
AGENCIA: 4872-0 CONTA: 7.742-9

DATA	01/08/2013
NR. DOCUMENTO	78.011.490.000.195
VALOR DINHEIRO	1.384,65
VALOR TOTAL	1.384,65

NR.AUTENTICACAO 1.B85.266.0F3.DB7.4B6
LEIA NO VERSO COMO CONSERVAR ESTE DOCUMENTO,
ENTRE OUTRAS INFORMACOES.

DEMONSTRATIVO DE PAGAMENTO

Empresa Partido Trabalhista Brasileiro Dir.Regional SP				**C.n.p.j.** 47.828.298/0001-96
Mes/Ano JUL/2013	**Nome do Funcionario** ANA PAULA ANES			**Codigo** 000005
Funcao SECRETARIA		**Data Admissao** 01/06/2012	**Bco/Agencia** 0	**Conta Corrente**
Depto 0	**Setor** 0		**Secao** 0	

Codigo	Descricao	Referencia	Proventos	Descontos
001	Salario.....	30,00	2.545,00	
830	I.N.S.S.....			279,95
840.	IMP.DE RENDA...			41,56

TRIBUNAL SUPERIOR ELEITORAL
Fls 0000125
CPAD/SJD

Base Fgts 2.545,00	**Valor Fgts** 203,60	**Total Proventos** 2.545,00	**Total Descontos** 321,51
Base Inss 2.545,00	**Base I.Renda** 2.265,05	**Salario Base** 2.545,00	**Total Liquido** 2.223,49

Data ___/___/_____ Assinatura Ana Paula Anes

Processado por : GALACTICA PROC. E ASSESS. CONT. S/S LTDA

01/08/2013 - BANCO DO BRASIL - 13:08:55
780114900 0194

COMPROVANTE DE DEPOSITO EM POUPANCA
EM DINHEIRO

CLIENTE: ANA PAULA ANES
AGENCIA: 5933-1 CONTA: 5.624-3 VAR:51

DATA	01/08/2013
NR. DOCUMENTO	78.011.490.000.194
VALOR DINHEIRO	2.223,49
VALOR TOTAL	2.223,49

NR.AUTENTICACAO A.2C4.B29.DCA:736.B09

Creditos a partir de 04 05 2012 estao disciplinados pela MP. 567/2012.

LEIA NO VERSO COMO CONSERVAR ESTE DOCUMENTO, ENTRE OUTRAS INFORMACOES.

DEMONSTRATIVO DE PAGAMENTO

Empresa Partido Trabalhista Brasileiro Dir.Regional SP			**C.n.p.j.** 47.828.298/0001-96
Mes/Ano JUL/2013	**Nome do Funcionario** MIRIAN ROCHA DO CARMO IASNISWSKI		**Codigo** 000002
Funcao AUX.DE ESCRITORIO	**Data Admissao** 01/09/2007	**Bco/Agencia** 0	**Conta Corrente**
Depto 0	**Setor** 0	**Secao** 0	

TRIBUNAL SUPERIOR ELEITORAL
Fls 000016
CPAD/ISSD

Codigo	Descricao	Referencia	Proventos	Descontos
001	Salario.....	30,00	2.118,00	
830	I.N.S.S.....			232,98
840	IMP.DE RENDA...			13,06

Base Fgts 2.118,00	**Valor Fgts** 169,44	**Total Proventos** 2.118,00	**Total Descontos** 246,04
Base Inss 2.118,00	**Base I.Renda** 1.885,02	**Salario Base** 2.118,00	**Total Liquido** 1.871,96

Data ___/___/_____ Assinatura

Processado por : GALACTICA PROC. E ASSESS. CONT. S/S LTDA

01/08/2013 - BANCO DO BRASIL - 13:08:16
780114900 0193
COMPROVANTE DE DEPOSITO EM CONTA CORRENTE
EM DINHEIRO

CLIENTE: MIRIAN ROCHA DO CARMO
AGENCIA: 3831-8 CONTA: 6.618-4

DATA	01/08/2013
NR. DOCUMENTO	78.011.490.000.193
VALOR DINHEIRO	1.871,96
VALOR TOTAL	1.871,96

NR.AUTENTICACAO A.BD9.F73.908.3E9.510
LEIA NO VERSO COMO CONSERVAR ESTE DOCUMENTO, ENTRE OUTRAS INFORMACOES.

DEMONSTRATIVO DE PAGAMENTO

Empresa Partido Trabalhista Brasileiro Dir.Regional SP				**C.n.p.j.** 47.828.298/0001-96
Mes/Ano JUL/2013	**Nome do Funcionario** LUCIENE MASSEI SILVA			**Codigo** 000004
Funcao AUX.DE ESCRIT.		**Data Admissao** 01/06/2009	**Bco/Agencia** 0	**Conta Corrente**
Depto 0	**Setor** 0		**Secao** 0	

Codigo	Descricao	Referencia	Proventos	Descontos
001	Salario.....	30,00	1.575,00	
059	Vale Transporte			94,50
830	I.N.S.S.....			141,75

TRIBUNAL SUPERIOR ELEITORAL
Fls 000017
CPAD/SJD

Base Fgts 1.575,00	**Valor Fgts** 126,00	**Total Proventos** 1.575,00	**Total Descontos** 236,25
Base Inss 1.575,00	**Base I.Renda** 1.433,25	**Salario Base** 1.575,00	**Total Liquido** 1.338,75

Data ___/___/_____ Assinatura Luciene Massei

Processado por : GALACTICA PROC. E ASSESS. CONT. S/S LTDA

01/08/2013 BANCO DO BRASIL 13:08:00
780114900 0192
COMPROVANTE DE DEPOSITO EM POUPANCA
EM DINHEIRO

CLIENTE: LUCIENE MASSEI SILVA
AGENCIA: 3569-6 CONTA: 15.283-8 VAR:51

DATA 01/08/2013
NR. DOCUMENTO 78.011.490.000.192
VALOR DINHEIRO 1.338,75
VALOR TOTAL 1.338,75

NR.AUTENTICACAO 6.EEF.868.874.265.F68

Creditos a partir de 04 05 2012 estao disciplinados pela MP 567/2012.

LEIA NO VERSO COMO CONSERVAR ESTE DOCUMENTO, ENTRE OUTRAS INFORMACOES.

DEMONSTRATIVO DE PAGAMENTO

Empresa Partido Trabalhista Brasileiro Dir.Regional SP				**C.n.p.j.** 47.828.298/0001-96
Mes/Ano JUL/2013	**Nome do Funcionario** FATIMA DA SILVA			**Codigo** 000001
Funcao ASSIST.ADM.		**Data Admissao** 03/02/1986	**Bco/Agencia** 0	**Conta Corrente**
Depto 0	**Setor** 0		**Secao** 0	TRIBUNAL SUPERIOR ELEITORAL Fls 00001

Codigo	Descricao	Referencia	Proventos	Descontos
001	Salario.....	30,00	2.107,00	
830	I.N.S.S.....			CPAD/ISJD 231,77
840	IMP.DE RENDA...			12,33

Base Fgts 2.107,00	**Valor Fgts** 168,56	**Total Proventos** 2.107,00	**Total Descontos** 244,10
Base Inss 2.107,00	**Base I.Renda** 1.875,23	**Salario Base** 2.107,00	**Total Liquido** 1.862,90

*** Feliz Aniversario ***

Data ___/___/_____ Assinatura Fátima da Silva

Processado por : GALACTICA PROC. E ASSESS. CONT. S/S LTDA

01/08/2013 - BANCO DO BRASIL - 13:07:38
780114900 0191
COMPROVANTE DE DEPOSITO EM CONTA CORRENTE
EM DINHEIRO

CLIENTE: FATIMA DA SILVA
AGENCIA: 1202-5 CONTA: 1.134-7

DATA	01/08/2013
NR. DOCUMENTO	78.011.490.000.191
VALOR DINHEIRO	1.862,90
VALOR TOTAL	1.862,90

NR.AUTENTICACAO 7.6BB.823.630.666.14F
LEIA NO VERSO COMO CONSERVAR ESTE DOCUMENTO,
ENTRE OUTRAS INFORMACOES.

FOLHA DE PAGAMENTO DATA DE EMISSAO : 31/07/2013 FLS : 0001

REF MES : JUL/2013

EMPRESA : Partido Trabalhista Brasileiro Dir.Regional SP 0030
ENDERECO : Avenida Nove de Julho, 4079
C.N.P.J. : 47.828.298/0001-96

1 FATIMA DA SILVA ASSIST.ADM. CP:15406 00007 DP/ST/SC: 0 0 0 DSF/DIR: 0 0 SALARIO: 2.107,00
Data Adm.: 03/02/1986

Proventos			Descontos		Bases/Fgts/Liquido	
001 Salario.....	30,00	2.107,00	830 I.N.S.S.....	231,77	850 F.G.T.S.....	168,56
			840 IMP.DE RENDA...	12,33	860 Base de INSS...	2.107,00
					861 B.INSS EMPRESA	2.107,00
					870 Base Imp.Renda.	1.875,23
					880 Base de FGTS...	2.107,00
					894 BASE RAIS	2.107,00
897 TT.Proventos...		2.107,00	898 TT.Descontos...	244,10	899 TT.Liquido.....	1.862,90

TRIBUNAL SUPERIOR ELEITORAL Fls 000019 PROCESSO ADMINISTRATIVO

2 MIRIAN ROCHA DO CARMO IASNISWSK AUX.DE ESCRITOR CP:13873 00110 DP/ST/SC: 0 0 0 DSF/DIR: 0 0 SALARIO: 2.118,00
Data Adm.: 01/09/2007

Proventos			Descontos		Bases/Fgts/Liquido	
001 Salario.....	30,00	2.118,00	830 I.N.S.S.....	232,98	850 F.G.T.S.....	169,44
			840 IMP.DE RENDA...	13,06	860 Base de INSS...	2.118,00
					861 B.INSS EMPRESA	2.118,00
					870 Base Imp.Renda.	1.885,02
					880 Base de FGTS...	2.118,00
					894 BASE RAIS	2.118,00
TT.Proventos...		2.118,00	898 TT.Descontos...	246,04	899 TT.Liquido.....	1.871,96

3 SANDRA MARIA DE AVELLAR PINTO SECRETARIA CP:65653 00440 DP/ST/SC: 0 0 0 DSF/DIR: 0 0 SALARIO: 1.958,00
Data Adm.: 01/06/2009

Proventos			Descontos		Bases/Fgts/Liquido	
001 Salario.....	30,00	1.958,00	059 Vale Transporte	117,48	850 F.G.T.S.....	156,64
			830 I.N.S.S.....	176,22	860 Base de INSS...	1.958,00
					861 B.INSS EMPRESA	1.958,00
					870 Base Imp.Renda.	1.781,78
					880 Base de FGTS...	1.958,00
					894 BASE RAIS	1.958,00
897 TT.Proventos...		1.958,00	898 TT.Descontos...	293,70	899 TT.Liquido.....	1.664,30

4 LUCIENE MASSEI SILVA AUX.DE ESCRIT. CP:16340 00178 DP/ST/SC: 0 0 0 DSF/DIR: 0 0 SALARIO: 1.575,00
Data Adm.: 01/06/2009

Proventos			Descontos		Bases/Fgts/Liquido	
001 Salario.....	30,00	1.575,00	059 Vale Transporte	94,50	850 F.G.T.S.....	126,00
			830 I.N.S.S.....	141,75	860 Base de INSS...	1.575,00
					861 B.INSS EMPRESA	1.575,00
					870 Base Imp.Renda.	1.433,25
					880 Base de FGTS...	1.575,00
					894 BASE RAIS	1.575,00
897 TT.Proventos...		1.575,00	898 TT.Descontos...	236,25	899 TT.Liquido.....	1.338,75

5 ANA PAULA ANES SECRETARIA CP:10698 00245 DP/ST/SC: 0 0 0 DSF/DIR: 0 0 SALARIO: 2.545,00
Data Adm.: 01/06/2012

Proventos			Descontos		Bases/Fgts/Liquido	
001 Salario.....	30,00	2.545,00	830 I.N.S.S.....	279,95	850 F.G.T.S.....	203,60
			840 IMP.DE RENDA...	41,56	860 Base de INSS...	2.545,00
					861 B.INSS EMPRESA	2.545,00
					870 Base Imp.Renda.	2.265,05
					880 Base de FGTS...	2.545,00
					894 BASE RAIS	2.545,00
897 TT.Proventos...		2.545,00	898 TT.Descontos...	321,51	899 TT.Liquido.....	2.223,49

6 FABIANA ALVES DE SOUZA ASSIST.JURIDICO CP:98403 00199 DP/ST/SC: 0 0 0 DSF/DIR: 0 0 SALARIO: 1.629,00
Data Adm.: 18/06/2012

Proventos			Descontos		Bases/Fgts/Liquido	
001 Salario.....	30,00	1.629,00	059 Vale Transporte	97,74	850 F.G.T.S.....	130,32
			830 I.N.S.S.....	146,61	860 Base de INSS...	1.629,00
					861 B.INSS EMPRESA	1.629,00
					870 Base Imp.Renda.	1.482,39
					880 Base de FGTS...	1.629,00
					894 BASE RAIS	1.629,00
897 TT.Proventos...		1.629,00	898 TT.Descontos...	244,35	899 TT.Liquido.....	1.384,65

Processado por : GALACTICA PROC. E ASSESS. CONT. S/S LTDA

FOLHA DE PAGAMENTO DATA DE EMISSAO : 31/07/2013 FLS : 0002

REF MES : JUL/2013

EMPRESA : Partido Trabalhista Brasileiro Dir.Regional SP 0030
ENDERECO : Avenida Nove de Julho, 4079
C.N.P.J. : 47.828.298/0001-96

7 AURICE GOMES SILVA AUX.SERVS.GERAICP:4437 00327 DP/ST/SC: 0 0 0 DSF/DIR: 0 0 SALARIO: 808,00
Data Adm.: 01/12/2012

Proventos			Descontos		Bases/Fgts/Liquido	
001 Salario.....	30,00	808,00	059 Vale Transporte	48,48	850 F.G.T.S.....	64,64
			830 I.N.S.S.....	64,64	860 Base de INSS...	808,00
					861 B.INSS EMPRESA	808,00
					870 Base Imp.Renda.	743,56
					880 Base de FGTS...	808,00
897 TT.Proventos...		808,00	898 TT.Descontos...	113,12	894 BASE RAIS	808,00
					899 TT.Liquido.....	694,88

TRIBUNAL SUPERIOR ELEITORAL Fls 0000020 CPAD/TSE

RESUMO GERAL

Proventos			Descontos		Bases/Fgts/Liquido	
001 Salario.....	210,00	12.740,00	059 Vale Transporte	358,20	850 F.G.T.S.....	1.019,20
			830 I.N.S.S.....	1.273,92	860 Base de INSS...	12.740,00
			840 IMP.DE RENDA...	66,95	861 B.INSS EMPRESA	12.740,00
					870 Base Imp.Renda.	11.466,08
					880 Base de FGTS...	12.740,00
					894 BASE RAIS	12.740,00
897 TT.Proventos...		12.740,00	898 TT.Descontos...	1.699,07	899 TT.Liquido.....	11.040,93

OTAL FUNCIONARIOS GERAL	07	TOTAL FUNCIONARIOS DEMITIDOS	TOTAL FUNCIONARIOS ADMITIDOS
SECONCI		TOTAL FUNCIONARIOS FERIAS	TOTAL FUNCIONARIOS ATIVOS 7
BASE PIS		VALOR PIS	
TOTAL REMUNERACAO	12.740,00	AUTONOMOS	PROLABORE
% RECEITAS DESONERADO	%	AUTONOMOS INSS	PROLABORE INSS
SEGURADOS	1.273,92		SALARIO FAMILIA
EMPRESA	2.548,00		SALARIO MATERNIDADE
RAT * FAP. ,5000	63,70	TERCEIROS 573,30	BASE P/REDUCAO 3.885,62
			TOTAL A RECOLHER GPS 4.458,92

Processado por : GALACTICA PROC. E ASSESS. CONT. S/S LTDA

PTB
www.ptbrs.org.br

RELATÓRIO PARA PAGAMENTO DE CONTAS DO PTB/RS

TRIBUNAL SUPERIOR ELEITORAL
000021
CFADI/SJD

	OBJETO	VALOR
31/07/2013	FOLHA DE PAGAMENTO TAMIRES FURTADO BARBOSA OLIVEIRA	R$ 1.620,00
31/07/2013	FOLHA DE PAGAMENTO MARIA LUCEMAR RODRIGUES	R$ 778,00
31/07/2013	FOLHA DE PAGAMENTO MARIA ROSANE FAGUNDES BACKES	R$ 1.620,00
31/07/2013	FOLHA DE PAGAMENTO IVOLAR CORREIA JUNIOR	R$ 1.453,00
31/07/2013	FOLHA DE PAGAMENTO ENELITA DE FATIMA FERNANDES	R$ 1.513,00
31/07/2013	FOLHA DE PAGAMENTO REJANE OLIVEIRA DA SILVA	R$ 1.513,00
01/08/2013	CRÉDITO REAL IMOBILIÁRIA	R$ 3.294,92
01/08/2013	CRÉDITO REAL IMOBILIÁRIA	R$ 1.688,77
05/08/2013	TARGET ASSESSORIA CONTÁBIL	R$ 250,00
07/08/2013	FGTS - GUIA DE RECOLHIMENTO DE FGTS	R$ 764,60
20/08/2013	DARF - PIS SOBRE FOLHA DE PAGAMENTO	R$ 95,58
20/08/2013	GPS- GUIA DA PREVIDÊNCIA SOCIAL	R$ 3.366,45
	TOTAL:	**R$ 17.957,32**

PTB
www.ptbrs.org.br

TRIBUNAL SUPERIOR ELEITORAL
0000022
CPAD/FS/D

Porto Alegre, 18 de julho de 2013.

Prezado Senhor:

Por estar com as contas suspensas por determinação do TSE, solicito a gentileza de que V.Sª ordene que seja efetuado o pagamento das contas administrativas deste Diretório, cujo o valor supra é de R$ 8.497,00 (Oito mil quatrocentos e noventa e sete reais), concernente à FOLHA DE PAGAMENTO DOS FUNCIONÁRIOS (LÍQUIDA) MÊS DE JULHO 2013, conforme documento em anexo. Amparado na resolução nº 22.239 do Tribunal Superior Eleitoral.

Antecipadamente agradeço,

Deputado Luiz Carlos G. Busato
Presidente do PTB/RS

Ilmo Sr.
Luiz Rondon T. de Magalhães Filho
1º Tesoureiro do Diretório Nacional do PTB

Rua: Riachuelo, 1038 Sala 1001 e 1002, Bairro: Centro Porto Alegre/RS - CEP: 90.010-272- Fone: (51) 3286.2000
Homepage: www.ptbrs.org.br - E-mail: tesouraria@ptbrs.org.br

Recibo de Pagamento de Salário

0067 PARTIDO TRABALHISTA BRASILEIRO
RUA RIACHUELO

Código Nome do Funcionário 87.455.091/0001-63 CBO Emp. Local Depto. Setor 07/2013 Seção Fl. 1038

00019 TAMIRES FURTADO BARBOSA O 411010 Assistente admin

Cód.	Descrição	Referência	Vencimentos	Descontos
001	SALARIO NORMAL	30,00	1.780,00	
113	TROCO ANTERIOR			0,26
101	I.N.S.S.	9,00		160,[illegible]
100	ARREDONDAMENTO DO MES		0,46	

Total de Vencimentos 1.780,46 Total de Descontos 160,46

Valor Líquido 1.620,00

Salário Base	Sal. Contr. I.N.S.S.	Base Cálc. FGTS	F.G.T.S. do Mês	Base Cálc. IRRF	Faixa IRRF
1.780,00	1.780,00	1.780,00	142,40	1.619,80	

DECLARO TER RECEBIDO A IMPORTÂNCIA LÍQUIDA DISCRIMINADA NESTE RECIBO

DATA

ASSINATURA DO FUNCIONÁRIO

TRIBUNAL SUPERIOR ELEITORAL
Fls. 000023
CFADI/SJD

x Tamires Furtado

01/08/2013 - BANCO DO BRASIL - 13:11:37
780114900 0200
COMPROVANTE DE DEPOSITO EM CONTA CORRENTE
EM DINHEIRO

CLIENTE: TAMIRES FURTADO BARBOSA O
AGENCIA: 3240-9 CONTA: 32.240-7

DATA	01/08/2013
NR. DOCUMENTO	78.011.490.000.200
VALOR DINHEIRO	1.620,00
VALOR TOTAL	1.620,00

NR.AUTENTICACAO 8.6FB.31C.22B.8DB.29E
LEIA NO VERSO COMO CONSERVAR ESTE DOCUMENTO,
ENTRE OUTRAS INFORMACOES.

Recibo de Pagamento de Salário

0067 PARTIDO TRABALHISTA BRASILEIRO
RUA RIACHUELO 1038

Código Nome do Funcionário 1/0001-63 CBO Emp. Local Depto. 07/2013 Seção Fl.

00013 MARIA LUCEMAR RODRIGUES 512105 SERVIGOS GERAIS

Cód.	Descrição	Referência	Vencimentos	Descontos
001	SALARIO NORMAL	30,00	700,00	
011	ADICIONAL DE INSALUBRIDADE	20,00	140,00	
145	VALE TRANSPORTE (PERCENTUAL)	6,00		42,00
113	TROCO ANTERIOR			0,26
022	SALARIO FAMILIA	2,00	46,72	
101	I.N.S.S.	8,00		67,20
100	ARREDONDAMENTO DO MES		0,74	

Total de Vencimentos 887,46

Total de Descontos 109,46

Valor Líquido 778,00

Salário Base	Sal. Contr. I.N.S.S.	Base Cálc. FGTS	F.G.T.S. do Mês	Base Cálc. IRRF	Faixa IRRF
700,00	840,00	840,00	67,20	428,86	

DECLARO TER RECEBIDO A IMPORTÂNCIA LÍQUIDA DISCRIMINADA NESTE RECIBO

TRIBUNAL SUPERIOR ELEITORAL
Fls 000024
CPADI/SJD

ASSINATURA DO FUNCIONÁRIO

DATA

01/08/2013 BANCO DO BRASIL 13:11:26
780114900 0199
COMPROVANTE DE DEPOSITO EM CONTA CORRENTE
EM DINHEIRO

CLIENTE: MARIA LUCEMAR RODRIGUES
AGENCIA: 3252-2 CONTA: 106.042-2

DATA	01/08/2013
NR. DOCUMENTO	78.011.490.000.199
VALOR DINHEIRO	778,00
VALOR TOTAL	778,00

NR AUTENTICACAO 9.080.ADC.262.032.A2C
LEIA NO VERSO COMO CONSERVAR ESTE DOCUMENTO,
ENTRE OUTRAS INFORMACOES.

Recibo de Pagamento de Salário

0067 PARTIDO TRABALHISTA BRASILEIRO
RUA [illegible] RIACHUELO

Código	Nome do Funcionário	CBO	Emp.	Local	Depto	Setor	Seção	Fl.
57.4[illegible].091/0001-6						0/7	01	

00017 MARIA ROSANE FAGUNDES BAC 411010 Assistente admin

Cód.	Descrição	Referência	Vencimentos	Descontos
001	SALARIO NORMAL	0,00	1.780,00	
113	TROCO ANTERIOR			0,50
101	I.N.S.S.	9,00		160,20
100	ARREDONDAMENTO DO MES		0,70	

Total de Vencimentos	Total de Descontos
1.780,70	160,70

Valor Líquido 1.620,00

Salário Base	Sal. Contr. I.N.S.S.	Base Calc. FGTS	F.G.T.S. do Mês	Base Calc. IRRF	Faixa IRRF
1.780,00	1.780,00	1.780,00	142,40	1.619,80	

TRIBUNAL SUPERIOR ELEITORAL
Fls. 000025
CRED/SAO

DECLARO TER RECEBIDO A IMPORTÂNCIA LÍQUIDA DISCRIMINADA NESTE RECIBO

X

DATA

01/08/2013 - BANCO DO BRASIL - 13:12:00
780114900 0202
COMPROVANTE DE DEPOSITO EM CONTA CORRENTE
EM DINHEIRO

CLIENTE: MARIA ROSANE FAGUNDES BAC
AGENCIA: 3240-9 CONTA: 32.084-6

DATA	01/08/2013
NR. DOCUMENTO	78.011.490.000.202
VALOR DINHEIRO	1.620,00
VALOR TOTAL	1.620,00

NR. AUTENTICACAO 3.DE9.ABD.C2D.B61.086
LEIA NO VERSO COMO CONSERVAR ESTE DOCUMENTO,
ENTRE OUTRAS INFORMACOES.

Recibo de Pagamento de Salário

Código | Nome do Funcionário | CBO | Emp. | Local | Depto. | Setor | Seção | Fl.

Cód. | Descrição | Referência | Vencimentos | Descontos

SALARIO NORMAL
TROCO ANTERIOR
I.N.S.S.
ARREDONDAMENTO DO MES

Total de Vencimentos | Total de Descontos

Valor Líquido

Salário Base | Sal. Contr. I.N.S.S. | Base Cálc. FGTS | F.G.T.S. do Mês | Base Cálc. IRRF | Faixa IRRF

TRIBUNAL SUPERIOR ELEITORAL
FL. 000086
CPAD/SJD

DECLARO TER RECEBIDO A IMPORTÂNCIA LIQUIDA DOS SERVIÇOS PRESTADOS DE ACORDO COM O DISCRIMINADO NESTE RECIBO

ASSINATURA DO FUNCIONÁRIO

DATA

01/08/2013 BANCO DO BRASIL 13:11:48
780114900 0201
COMPROVANTE DE DEPOSITO EM CONTA CORRENTE
EM DINHEIRO

CLIENTE: IVOLAR CORREA JUNIOR
AGENCIA: 3240-9 CONTA: 420.420-4

DATA 01/08/2013
NR. DOCUMENTO 78.011.490.000.201
VALOR DINHEIRO 1.453,00
VALOR TOTAL 1.453,00

NR AUTENTICACAO 7.243.B39.F5C.558.076
LEIA NO VERSO COMO CONSERVAR ESTE DOCUMENTO,
ENTRE OUTRAS INFORMACOES.

Recibo de Pagamento de Salário

0067 PARTIDO TRABALHISTA BRASILEIRO
RUA RIACHUELO
Código Nome do Funcionário 89.455.091/0001-63 CBO Emp. Local Depto. 07 Setor 1038 Seção Fl.

00018 ENELITA DE FATIMA FERNAND 411010 Assistente admin

Cód.	Descrição	Referência	Vencimentos	Descontos
001	SALARIO NORMAL	30,00	1.780,00	
145	VALE TRANSPORTE (PERCENTUAL)	6,00		106,80
113	TROCO ANTERIOR			0,33
101	I.N.S.S.	9,00		160,20
100	ARREDONDAMENTO DO MES		0	

Total de Vencimentos 1.780,00 — Total de Descontos 267,33

Valor Líquido 1.513,00

Salário Base	Sal. Contr. I.N.S.S.	Base Cálc. FGTS	F.G.T.S. do Mês	Base Cálc. IRRF	Faixa IRRF
1.780,00	1.780,00	1.780,00	142,40	1.447,83	

DECLARO TER RECEBIDO A IMPORTÂNCIA LÍQUIDA DISCRIMINADA NESTE RECIBO

DATA

ASSINATURA DO FUNCIONÁRIO

TRIBUNAL SUPERIOR ELEITORAL
Fls. 000027
CPADI/SJD

x Enelita de F. Gomes

01/08/2013 BANCO DO BRASIL 13:12:14
780114900 0203
COMPROVANTE DE DEPOSITO EM CONTA CORRENTE
EM DINHEIRO

CLIENTE: ENELITA DE FATIMA FERNAND
AGENCIA: 3240-9 CONTA: 32.145-1

DATA 01/08/2013
NR. DOCUMENTO 78.011.490.000.203
VALOR DINHEIRO 1.513,00
VALOR TOTAL 1.513,00

NR. AUTENTICACAO 1.1C6.B05.91D.C0D.D64
LEIA NO VERSO COMO CONSERVAR ESTE DOCUMENTO,
ENTRE OUTRAS INFORMACOES.

Recibo de Pagamento de Salário

0067 PARTIDO TRABALHISTA BRASILEIRO
RUA RIACHUELO
Código Nome do Funcionário /0001-63

1038
CBO Emp. Local Depto. 079@013 Seção Fl.

00016 REJANE OLIVEIRA DA SILVA 411010- Assistente admin

Cód.	Descrição	Referência	Vencimentos	Descontos
001	SALARIO NORMAL	30,00	1.780,00	
145	VALE TRANSPORTE (PERCENTUAL)	6,00		106,80
113	TROCO ANTERIOR			0,08
101	I.N.S.S.	9,00		160,20
100	ARREDONDAMENTO DO MES		0,08	

Total de Vencimentos: 1.780,08
Total de Descontos: 267,08
Valor Líquido: 1.513,00

Salário Base	Sal. Contr. I.N.S.S.	Base Cálc. FGTS	F.G.T.S. do Mês	Base Cálc. IRRF	Faixa IRRF
1.780,00	1.780,00	1.780,00	142,40	1.619,80	

DECLARO TER RECEBIDO A IMPORTÂNCIA LÍQUIDA DISCRIMINADA NESTE RECIBO

ASSINATURA DO FUNCIONÁRIO

DATA

TRIBUNAL SUPERIOR ELEITORAL
Fls. 000028
DOCUMENTO

01/08/2013 - BANCO DO BRASIL - 13:15:07
780114900 0211
COMPROVANTE DE DEPOSITO EM CONTA CORRENTE
EM DINHEIRO

CLIENTE: REJANE OLIVEIRA DA SILVA
AGENCIA: 3240-9 CONTA: 31.366-1

DATA	01/08/2013
NR. DOCUMENTO	78.011.490.000.211
VALOR DINHEIRO	1.513,00
VALOR TOTAL	1.513,00

NR.AUTENTICACAO 4.218.111.CFF.621.DB0
LEIA NO VERSO COMO CONSERVAR ESTE DOCUMENTO,
ENTRE OUTRAS INFORMACOES.

Empresa: 0067 - PARTIDO TRABALHISTA BRASILEIRO

Endereço: RUA RIACHUELO 1038 SALA 1002 CENTRO Porto Alegre CNPJ: 89.455.091/0001-63

DIVISÃO RH N.REG NOME CBO FUNÇÃO

* EMPREGADOS

00018 ENELITA DE FATIMA FERNANDES GOMES — 411010 - Assistente administr

Admissão: 01/03/2013 Salário Base: 1.780,00 Tipo Salário: Mensal Condição: Normal

Base INSS:	1.780,00	001 SALÁRIO NORMAL	30,00	1.780,00	101 I.N.S.S.	9,00	(160,20)
Base IRRF:	1.447,83	100 ARREDONDAMENTO DO MÊS		0,33	113 TROCO ANTERIOR		(0,33)
Base FGTS:	1.780,00				145 VALE TRANSPORTE (PERCENTUA	6,00	(106,80)
Tot.Venc.:	1.780,33						
Tot.Desc.:	267,33						
Líquido:	1.513,00						
Vlr. FGTS:	142,40						
Qtd.Dp.SF:	1						
Qtd.Dp.IR:	1						

TRIBUNAL SUPERIOR ELEITORAL
Fls 000029
CPAD/SJD

00011 IVOLAR CORREA JUNIOR — 411005 - AUX ADMINISTRATIVO

Admissão: 01/04/2011 Salário Base: 1.597,50 Tipo Salário: Mensal Condição: Normal

Base INSS:	1.597,50	001 SALÁRIO NORMAL	30,00	1.597,50	101 I.N.S.S.	9,00	(143,77)
Base IRRF:	1.453,73	100 ARREDONDAMENTO DO MÊS		0,20	113 TROCO ANTERIOR		(0,93)
Base FGTS:	1.597,50						
Tot.Venc.:	1.597,70						
Tot.Desc.:	144,70						
Líquido:	1.453,00						
Vlr. FGTS:	127,80						
Qtd.Dp.SF:	0						
Qtd.Dp.IR:	0						

00013 MARIA LUCEMAR RODRIGUES — 512105 - SERVIÇOS GERAIS

Admissão: 01/06/2011 Salário Base: 700,00 Tipo Salário: Mensal Condição: Normal

Base INSS:	840,00	001 SALÁRIO NORMAL	30,00	700,00	101 I.N.S.S.	8,00	(67,20)
Base IRRF:	428,86	011 ADICIONAL DE INSALUBRIDADE	20,00	140,00	113 TROCO ANTERIOR		(0,26)
Base FGTS:	840,00	022 SALÁRIO FAMÍLIA	2,00	46,72	145 VALE TRANSPORTE (PERCENTUA	6,00	(42,00)
Tot.Venc.:	887,46	100 ARREDONDAMENTO DO MÊS		0,74			
Tot.Desc.:	109,46						
Líquido:	778,00						
Vlr. FGTS:	67,20						
Qtd.Dp.SF:	2						
Qtd.Dp.IR:	2						

00017 MARIA ROSANE FAGUNDES BACKES — 411010 - Assistente administr

Admissão: 18/02/2013 Salário Base: 1.780,00 Tipo Salário: Mensal Condição: Normal

Base INSS:	1.780,00	001 SALÁRIO NORMAL	30,00	1.780,00	101 I.N.S.S.	9,00	(160,20)
Base IRRF:	1.619,80	100 ARREDONDAMENTO DO MÊS		0,70	113 TROCO ANTERIOR		(0,50)
Base FGTS:	1.780,00						
Tot.Venc.:	1.780,70						
Tot.Desc.:	160,70						
Líquido:	1.620,00						
Vlr. FGTS:	142,40						
Qtd.Dp.SF:	0						
Qtd.Dp.IR:	0						

00016 REJANE OLIVEIRA DA SILVA — 411010 - Assistente administr

Admissão: 02/07/2012 Salário Base: 1.780,00 Tipo Salário: Mensal Condição: Normal

Base INSS:	1.780,00	001 SALÁRIO NORMAL	30,00	1.780,00	101 I.N.S.S.	9,00	(160,20)
Base IRRF:	1.619,80	100 ARREDONDAMENTO DO MÊS		0,08	113 TROCO ANTERIOR		(0,08)
Base FGTS:	1.780,00				145 VALE TRANSPORTE (PERCENTUA	6,00	(106,80)
Tot.Venc.:	1.780,08						
Tot.Desc.:	267,08						
Líquido:	1.513,00						
Vlr. FGTS:	142,40						

Empresa: 0067 - PARTIDO TRABALHISTA BRASILEIRO

Endereço: RUA RIACHUELO 1038 SALA 1002 CENTRO Porto Alegre CNPJ: 89.455.091/0001-63

DIVISÃO RH	N.REG	NOME	CBO	FUNÇÃO
	00016	REJANE OLIVEIRA DA SILVA	411010	Assistente administr

Qtd.Dp.SF: 0

Qtd.Dp.IR: 0

00019 TAMIRES FURTADO BARBOSA OLIVEIRA — 411010 - Assistente administr

Admissão: 01/04/2013 Salário Base: 1.780,00 Tipo Salário: Mensal Condição: Normal

Base INSS:	1.780,00	001 SALÁRIO NORMAL	30,00	1.780,00	101 I.N.S.S.	9,00	(160,20)
Base IRRF:	1.619,80	100 ARREDONDAMENTO DO MÊS		0,46	113 TROCO ANTERIOR		
Base FGTS:	1.780,00						
Tot.Venc.:	1.780,46						
Tot.Desc.:	160,46						
Líquido:	1.620,00						
Vlr. FGTS:	142,40						

Qtd.Dp.SF: 0

Qtd.Dp.IR: 0

TRIBUNAL SUPERIOR ELEITORAL
Fls 000030
CPAD/TSJD

** F O L H A D E P A G A M E N T O D E E M P R E G A D O S * Competência: Julho/2013 Emissão: 16/07/2013 Folha: 00003

Empresa: 0067 - PARTIDO TRABALHISTA BRASILEIRO

Endereço: RUA RIACHUELO 1038 SALA 1002 CENTRO Porto Alegre CNPJ: 89.455.091/0001-63

>>>>>> R E S U M O G E R A L >>>>>>

* PROVENTOS / DESCONTOS *	* TOT.REF. *	* ATIVOS *	* DESLIGADOS *	* OUTROS *	* T O T A L *
001 SALÁRIO NORMAL	0,00	9.417,50	0,00	0,00	9.417,50
011 ADICIONAL DE INSALUBRIDADE	0,00	140,00	0,00	0,00	140,00
022 SALÁRIO FAMÍLIA	0,00	46,72	0,00	0,00	46,72
100 ARREDONDAMENTO DO MÊS	0,00	2,51	0,00	0,00	2,51
TOTAL DE PROVENTOS ---------->		9.606,73	0,00	0,00	9.606,73
101 I.N.S.S.	0,00	851,77	0,00	0,00	851,77
113 TROCO ANTERIOR	0,00	2,36	0,00	0,00	2,36
145 VALE TRANSPORTE (PERCENTUAL)	0,00	255,60	0,00	0,00	255,60
TOTAL DE DESCONTOS ---------->		1.109,73	0,00	0,00	1.109,73
TOTAL LÍQUIDO A PAGAR		8.497,00	0,00	0,00	8.497,00
TOTAL DE FUNCIONÁRIOS ------->		06	00	00	06

TRIBUNAL SUPERIOR ELEITORAL
Fls 000031
CPAD/TSJD

F ; SAL/CONTRIB.	Até 1.247,70	Até 2.079,50	Até 4.159,00	Excesso	* T O T A L *
ATIVOS	840,00	8.717,50	0,00	0,00	9.557,50
DESLIGADOS	0,00	0,00	0,00	0,00	0,00
OUTROS	0,00	0,00	0,00	0,00	0,00
MATERNIDADE	0,00	0,00	0,00	0,00	0,00

*** VALORES DE INSS/FGTS CONFORME RESUMO PROCESSADO EM 16/07/2013 ***

G P S

VALORES APURADOS	
Segurados.....:	851,77
Empresa.....:	1.911,50
Cooperativas.....:	0,00
Terceiros.....:	554,33
Acidente Trabalho:	95,57
Deduções de FPAS.:	46,72
Sub-Total.....:	3.366,45
Vlr ensável...	0,00
Vlr Comp. Tomad..:	0,00
Total Líquido....:	3.366,45

F G T S

FGTS sem 13o (Funcionário).:	764,60
FGTS sobre 13o. (Funcs.)...:	0,00
FGTS sem 13o (M. Aprendiz).:	0,00
FGTS sobre 13o (M.Aprendiz):	0,00
TOTAL FGTS APURADO RECIBOS.:	764,60
B.C. FGTS sem 13o. (Func.).:	9.557,50
B.C. FGTS sobre 13o (Func.):	0,00
B.C. FGTS sem 13o(M.Aprend):	0,00
B.C. FGTS 13o.(M.Aprendiz).:	0,00
TOTAL DAS B.C. DE FGTS.....:	9.557,50
Total FGTS recolhido - GRRF:	0,00

I R R F

B.Calc. PIS s/Folha...:	9.557,50
PIS s/Folha de Pagto..:	95,58
IRRF s/Folha Pagto....:	0,00
IRRF s/Férias.....:	0,00
IRRF s/Quitação.....:	0,00
IRRF s/Pró-Labore.....	0,00
IRRF s/Serviços.....:	0,00

OUTRAS INFORMAÇÕES

Ctr. Confederativa....:	0,00
Ctr. Sindical.....:	0,00
Ctr. Assistencial.....:	0,00
C.Soc.Lei 110 Art.2o..:	0,00

I N F O R M A Ç Õ E S A U X I L I A R E S

Outras Ded. FPAS.:	0,00	FPAS.....: 515 0115	Vl.Restit./Comp.-Tom..: 0,00
Sal. Família.....:	46,72	Terceiros.....: 5,80%	Valor para Reembolso..: 0,00
Sal. Maternidade.:	0,00	RAT.....: 1,00%	Empregados.....: 9.557,50
1/12 13°S.Matern..:	0,00	FAP.....: 1,0000%	Empregadores.....: 0,00
Alíq. Aut. INSS..:	0,00%	Percent. p/ Calc. RAT.....: 1,0000%	Autônomos.....: 0,00
			Alíq.Aut.Terceiros....: 0,00%

B A S E S D E C Á L C U L O - A P O S E N T A D O R I A E S P E C I A L

OCORRÊNCIA	2/6	ALÍQ.	TOTAL	3/7	ALÍQ.	TOTAL	4/8	ALÍQ.	TOTAL
Empregados	0,00	13,0000%	0,00	0,00	10,0000%	0,00	0,00	7,0000%	0,00
Autônomos	0,00	12,00%	0,00	0,00	9,00%	0,00	0,00	6,00%	0,00
Sócios	0,00	12,00%	0,00	0,00	9,00%	0,00	0,00	6,00%	0,00

Empresa: 0067 - PARTIDO TRABALHISTA BRASILEIRO

Endereço: RUA RIACHUELO 1038 SALA 1002 CENTRO Porto Alegre CNPJ: 89.455.091/0001-63

Valores de INSS/FGTS - C O N T I N U A Ç Ã O

TOTAIS	FUNC.C/AG.NOCIVO	AUTÔNOMOS	SÓCIOS	FUNC.S/AG.NOCIVO	TOTAL RAT
	0,00	0,00	0,00	95,57	95,57

TRIBUNAL SUPERIOR ELEITORAL
Fls 000032
CPAD/TSJD

PARTIDO TRABALHISTA BRASILEIRO

Brasília, 01 de agosto de 2013.

Prezados Senhores,

O Diretório Nacional encaminha a documentação das despesas administrativas do Diretório Regional do PTB MT, conforme determina a Resolução TSE nº 22.239/06.

TRIBUNAL SUPERIOR ELEITORAL
Fls 000033
CPAD/TSE

DATA	A FAVOR DE	VALOR
01/08/2013	Osama Maria de Lima 07/2013	R$ 657,75
01/08/2013	Reinaldo Rodrigues de Souza 07/2013	R$ 2.000,00
01/08/2013	Juliana Saturno Miranda 07/2013	R$ 2.230,21
01/08/2013	Marcos Junio Mendonça 07/2013	R$ 2.186,43
01/08/2013	Maurício Dalepiane Nazi 07/2013	R$ 1.365,00
01/08/2013	GPS 07/2013	R$ 3.501,10
01/08/2013	FGTS 07/2013	R$ 761,72
01/08/2013	IRRF S/ Salário 07/2013	R$ 90,19
01/08/2013	PIS S/Folha 07/2013	R$ 95,22
01/08/2013	Associação Matogrossense dos Trans. Urbanos	R$ 125,40
01/08/2013	Athiva Contabiliade N.F. 0703	R$ 1.500,00
01/08/2013	CEMAT – Centrais Elétricas Matogrossenses	R$ 316,16
	TOTAL	**R$ 14.829,18**

Atenciosamente,

Valéria Vieira

Dept. Financeiro PTB Nacional

Diretório Nacional
SEPN Qd. 504, Bl. A, nº 100,
Cobertura, Edf. Ana Carolina
CEP: 70.730-521
Brasília – DF
Fone: 61 2101 1414
Fax: 61 2101 1400
E-mail: ptb@ptb.org.br
www.ptb.org.br

016 - PARTIDO TRABALHISTA BRASILEIRO

RUA DA CARIDADE N. 101 - JARDIM PRIMAVERA - CUIABÁ - MT

CNPJ: 01.875.640/0001-08

002 - OSANA MARIA DE LIMA - CBO: 5143-25 - SERVIÇOS GERAIS

Data Adm.: 01/03/2012

CPF: 855.521.941-87 - PIS: 1283124840-1

Código / Descrição das Verbas	Ref.	Vencimentos	Descontos
C 001-Salário	07/2013	710,50	
C 003-Salário Família	2	46,72	
D 502-Vale Transporte	6		42,63
D 512-INSS	8		96,84
		757,22	000084 99,47
		07/2013	Líquido **657,75**

Salário Base	Base INSS	Base FGTS	Valor FGTS	Base IRRF	Alíq. IRRF
710,50	710,50	710,50	56,84	0,00	0,00

TRIBUNAL SUPERIOR ELEITORAL Fls 000084 CRADUSTO

Declaro ter recebido a importância líquida discriminada neste recibo. *Via da Empresa*

DATA

Osana Maria de Lima

OSANA MARIA DE LIMA

CAIXA ECONOMICA FEDERAL
BANCO: 104 AGENCIA: 0007
DATA: 01/08/2013 HORA: 13:58:22
TERMINAL: 1001 NSU: 003211 AUT.: 0047

COMPROVANTE DE DEPOSITO
NUM.DOC.: 000007

AGENCIA/CONTA CREDITADA: 0016/013/00.314.490-8
NOME: OSANA MARIA DE LIMA
DEPOSITANTE:
P O

VALOR TOTAL: 657,75
VALOR DINHEIRO: 657,75

Informacoes, reclamacoes, sugestoes e elogios
SAC CAIXA: 0800 726 0101
Ouvidoria da CAIXA: 0800 725 7474
www.caixa.gov.br

1a Via - Via do Cliente

---

016 - PARTIDO TRABALHISTA BRASILEIRO

RUA DA CARIDADE N. 101 - JARDIM PRIMAVERA - CUIABÁ - MT

CNPJ: 01.875.640/0001-08

004 - REINALDO RODRIGUES DE SOUZA - CBO: 1423-25 - RELAÇÕES PUBLICAS

Data Adm.: 01/04/2013

CPF: 570.142.991-15 - PIS: 1279114140-7

Código / Descrição das Verbas	Ref.	Vencimentos	Descontos
C 001-Salário	07/2013	2.273,53	
D 512-INSS	11		250,08
D 513-IRRF	7,50		3,45
		2.273,53	273,53
		07/2013	**2.000,00**

Salário Base	Base INSS	Base FGTS	Valor FGTS	Base IRRF	Alíq. IRRF
2.273,53	2.273,53	2.273,53	181,88	2.023,45	7,50

TRIBUNAL SUPERIOR ELEITORAL Fls 000035 Visto

Declaro ter recebido a importância líquida discriminada neste recibo. *Via da Empresa*

DATA

REINALDO RODRIGUES DE SOUZA

01/08/2013 - BANCO DO BRASIL - 13:20:40
780114900 0227
COMPROVANTE DE DEPOSITO EM POUPANCA
EM DINHEIRO

CLIENTE: REINALDO RODRIGUES SOUZA
AGENCIA: 1216-5 CONTA: 53.465-X VAR:51

DATA	01/08/2013
NR. DOCUMENTO	78.011.490.000.227
VALOR DINHEIRO	2.000,00
VALOR TOTAL	2.000,00
NR.AUTENTICACAO	D.480.270.553.256.622

Creditos a partir de 04 05 2012 estao disciplinados pela MP. 567/2012.

LEIA NO VERSO COMO CONSERVAR ESTE DOCUMENTO, ENTRE OUTRAS INFORMACOES.

016 - PARTIDO TRABALHISTA BRASILEIRO

RUA DA CARIDADE N. 101 - JARDIM PRIMAVERA - CUIABÁ - MT

CNPJ: 01.875.640/0001-08

001 - JULIANA SATURNO MIRANDA - CBO: 4110-05 - SUPERVISORA ADMINISTRATIVA

Data Adm.: 01/03/2012

CPF: 007.438.221-70 - PIS: 2013211796-1

Código / Descrição das Verbas	Ref.	Vencimentos	Descontos
C 001-Salário	07/2013	2.537,50	
D 512-INSS	11		279,12
D 513-IRRF	7,50		28,17
		2.537,50	307,29
		07/2013	Líquido 2.230,21

Salário Base	Base INSS	Base FGTS	Valor FGTS	Base IRRF	Alíq. IRRF
2.537,50	2.537,50	2.537,50	203,00	2.086,41	7,50

TRIBUNAL SUPERIOR ELEITORAL
Fls 000036
CPAD/TSJD

Declaro ter recebido a importância líquida discriminada neste recibo.

Via da Empresa

DATA

JULIANA SATURNO MIRANDA

01/08/2013 - BANCO DO BRASIL - 13:19:54
780114900 0225
COMPROVANTE DE DEPOSITO EM CONTA CORRENTE
EM DINHEIRO

CLIENTE: JULIANA SATURNO MIRANDA
AGENCIA: 3325-1 CONTA: 38.751-7

DATA	01/08/2013
NR. DOCUMENTO	78.011.490.000.225
VALOR DINHEIRO	2.230,21
VALOR TOTAL	2.230,21

NR.AUTENTICACAO 0.07C.F4C.C05.809.E90
LEIA NO VERSO COMO CONSERVAR ESTE DOCUMENTO,
ENTRE OUTRAS INFORMACOES.

016 - PARTIDO TRABALHISTA BRASILEIRO

RUA DA CARIDADE N. 101 - JARDIM PRIMAVERA - CUIABÁ - MT

CNPJ: 01.875.640/0001-08

006 - MARCOS JUNIO MENDONÇA - CBO: 2523-05 - ASSESSOR DA PRESIDENCIA

Data Adm.: 04/06/2013

CPF: 474.527.901-97 - PIS: 1230498113-7

Código / Descrição das Verbas	Ref.	Vencimentos	Descontos
C 001-Salário.	07/2013	2.500,00	
D 512-INSS.	11		275,00
D 513-IRRF.	7,50		38,57
		2.500,00	313,57
		Líquido	2.186,43
		07/2013	

Salário Base	Base INSS	Base FGTS	Valor FGTS	Base IRRF	Alíq. IRRF
2.500,00	2.500,00	2.500,00	200,00	2.225,00	7,50

TRIBUNAL SUPERIOR ELEITORAL Fls 000037 CADASTRO

Declaro ter recebido a importância líquida discriminada neste recibo.

Via da Empresa

DATA

MARCOS JUNIO MENDONÇA

01/08/2013 - BANCO DO BRASIL - 13:20:58
780114900 0228
COMPROVANTE DE DEPOSITO EM CONTA CORRENTE
EM DINHEIRO

CLIENTE: MARCOS JUNIO MENDONCA
AGENCIA: 1317-X CONTA: 18.656-2

DATA	01/08/2013
NR. DOCUMENTO	78.011.490.000.228
VALOR DINHEIRO	2.186,43
VALOR TOTAL	2.186,43

NR.AUTENTICACAO 0.1BC.7C1.F13.167.7C5
LEIA NO VERSO COMO CONSERVAR ESTE DOCUMENTO,
ENTRE OUTRAS INFORMACOES.

016 - PARTIDO TRABALHISTA BRASILEIRO

RUA DA CARIDADE N. 101 - JARDIM PRIMAVERA - CUIABÁ - MT

CNPJ: 01.875.640/0001-08

005 - MAURÍCIO DALEPIANE NAZI - CBO: 4101-05 - ENCARREGADO DEP DIVULG E EVENTOS

Data Adm.: 03/06/2013

CPF: 011.663.560-60 - PIS: 1291733671-6

Código / Descrição das Verbas	Ref.	Vencimentos	Descontos
C 001-Salário.	07/2013	1.500,00	
D 512-INSS.	9		135,00
		1.500,00	135,00
		Líquido =>	
		07/2013	**1.365,00**

Salário Base	Base INSS	Base FGTS	Valor FGTS	Base IRRF	Alíq. IRRF
1.500,00	1.500,00	1.500,00	120,00	0,00	0,00

TRIBUNAL SUPERIOR ELEITORAL Fls 000038 CPAD/SJD

Declaro ter recebido a importância líquida discriminada neste recibo. *Via da Empresa*

DATA

MAURÍCIO DALEPIANE NAZI

01/08/2013 - BANCO DO BRASIL - 13:21:15
780114900 SEGUNDA VIA 0229
COMPROVANTE DE DEPOSITO EM CONTA CORRENTE
EM DINHEIRO

CLIENTE: MAURICIO DALEPIANE NAZI
AGENCIA: 3726-5 CONTA: 6.703-2

DATA	01/08/2013
NR. DOCUMENTO	78.011.490.000.229
VALOR DINHEIRO	1.365,00
VALOR TOTAL	1.365,00

NR.AUTENTICACAO A.39F.A4F.7D5.7ED.D1D
LEIA NO VERSO COMO CONSERVAR ESTE DOCUMENTO,
ENTRE OUTRAS INFORMACOES.

FOLHA DE PAGAMENTO - Ativos - Pro-Labore - Férias - Demitidos
Empresa: 016 - PARTIDO TRABALHISTA BRASILEIRO
RUA DA CARIDADE N. 101 - JARDIM PRIMAVERA - CUIABÁ - MT - CEP: 78030-150 - Fone: (0xx65)3054-1170
CNPJ: 01.875.640/0001-08

Data: 23/07/2013
Pág.: 1
RelFol1B

Mês de Ref.: 07/2013

Func.: 001 - JULIANA SATURNO MIRANDA - Adm.: 01/03/2012
Cargo: SUPERVISORA ADMINISTRATIVA - CBO: 4110-05 - CPF: 007.438.221-70 - PIS: 2013211796-1 - Dep. IR: 1

C 001 - Salário		2.537,50	
D 512 - INSS	11		279,12
D 513 - IRRF	7,50		28,19
		2.537,50	307,29
		Total Líquido:	**2.230,21**

TRIBUNAL SUPERIOR ELEITORAL
Fls 000039
CPF 007.429

Bases: INSS = 2.537,50 IRRF = 2.086,41 FGTS = 2.537,50 Valor FGTS = 203,00

Func.: 002 - OSANA MARIA DE LIMA - Adm.: 01/03/2012
Cargo: SERVIÇOS GERAIS - CBO: 5143-25 - CPF: 855.521.941-87 - PIS: 1283124840-1 - Dep. IR: 2

C 001 - Salário		710,50	
C 003 - Salário Família	2	46,72	
D 502 - Vale Transporte	6		42,63
D 512 - INSS	8		56,84
		757,22	99,47
		Total Líquido:	**657,75**

Bases: INSS = 710,50 IRRF = 0,00 FGTS = 710,50 Valor FGTS = 56,84

Func.: 004 - REINALDO RODRIGUES DE SOUZA - Adm.: 01/04/2013
Cargo: RELAÇÕES PUBLICAS - CBO: 1423-25 - CPF: 570.142.991-15 - PIS: 1279114140-7 - Dep. IR: 0

C 001 - Salário		2.273,53	
D 512 - INSS	11		250,08
D 513 - IRRF	7,50		23,45
		2.273,53	273,53
		Total Líquido:	**2.000,00**

Bases: INSS = 2.273,53 IRRF = 2.023,45 FGTS = 2.273,53 Valor FGTS = 181,88

Func.: 005 - MAURÍCIO DALEPIANE NAZI - Adm.: 03/06/2013
Cargo: ENCARREGADO DEP DIVULG E EVENTOS - CBO: 4101-05 - CPF: 011.663.560-60 - PIS: 1291733671-6 - Dep. IR: 0

C 001 - Salário		1.500,00	
D 512 - INSS	9		135,00
		1.500,00	135,00
		Total Líquido:	**1.365,00**

Bases: INSS = 1.500,00 IRRF = 0,00 FGTS = 1.500,00 Valor FGTS = 120,00

Func.: 006 - MARCOS JUNIO MENDONÇA - Adm.: 04/06/2013
Cargo: ASSESSOR DA PRESIDENCIA - CBO: 2523-05 - CPF: 474.527.901-97 - PIS: 1230498113-7 - Dep. IR: 0

C 001 - Salário		2.500,00	
D 512 - INSS	11		275,00
D 513 - IRRF	7,50		38,57

	2.500,00	313,57
	Total Líquido:	**2.186,43**

Bases: INSS = 2.500,00 IRRF = 2.225,00 FGTS = 2.500,00 Valor FGTS = 200,00

TRIBUNAL SUPERIOR ELEITORAL
Fls 000040
CFADI/SJD

Resumo Geral da Empresa

	Func.		
C 001 - Salário	5	9.521,53	
C 003 - Salário Família	1	46,72	
D 502 - Vale Transporte	1		42,05
D 512 - INSS	5		996,04
D 513 - IRRF	3		90,19
		9.568,25	**1.128,86**

TRIBUNAL SUPERIOR ELEITORAL
Fls 00041

Total de Funcionários: 5

Total Líquido: **8.439,39**

PRO-LABORE/OUTROS:	**0,00**
BASE DO INSS:	**9.521,53**
BASE DO IRRF:	**6.334,86**
BASE SINDICAL:	**0,00**
BASE DO FGTS (8%):	**9.521,53**
BASE DO FGTS (2%):	**0,00**
VALOR DO FGTS:	**761,72**

AUTÔNOMOS - SERVIÇO:	**0,00**
AUTÔNOMOS - INSS:	**0,00**

PARTIDO TRABALHISTA BRASILEIRO

Brasília, 01 de agosto de 2013.

Prezados Senhores,

TRIBUNAL SUPERIOR ELEITORAL
Fls 000042
ASSESSORIA DE APOIO

O Diretório Nacional encaminha a documentação das despesas administrativas do Diretório Regional do PTB MT, conforme determina a Resolução TSE nº 22.239/06.

DATA	A FAVOR DE	VALOR
01/08/2013	Osama Maria de Lima 07/2013	R$ 657,75
01/08/2013	Reinaldo Rodrigues de Souza 07/2013	R$ 2.000,00
01/08/2013	Juliana Saturno Miranda 07/2013	R$ 2.230,21
01/08/2013	Marcos Junio Mendonça 07/2013	R$ 2.186,43
01/08/2013	Maurício Dalepiane Nazi 07/2013	R$ 1.365,00
01/08/2013	GPS 07/2013	R$ 3.501,10
01/08/2013	FGTS 07/2013	R$ 761,72
01/08/2013	IRRF S/ Salário 07/2013	R$ 90,19
01/08/2013	PIS S/Folha 07/2013	R$ 95,22
01/08/2013	Associação Matogrossense dos Trans. Urbanos	R$ 125,40
01/08/2013	Athiva Contabiliade N.F. 0703	R$ 1.500,00
01/08/2013	CEMAT – Centrais Elétricas Matogrossenses	R$ 316,16
	TOTAL	**R$ 14.829,18**

Atenciosamente,

Valéria Vieira

Dept. Financeiro PTB Nacional

Diretório Nacional
SEPN Qd. 504, Bl. A, nº 100,
Cobertura, Edf. Ana Carolina
CEP: 70.730-521
Brasília – DF
Fone: 61 2101 1414
Fax: 61 2101 1400
E-mail: ptb@ptb.org.br
www.ptb.org.br

MINISTÉRIO DA FAZENDA
SECRETARIA DA RECEITA FEDERAL
DOC. DE ARREC. DE RECEITAS FEDERAIS

DARF

02 Período de Apuração	31/08/2013
03 Número do CPF ou CNPJ	01.875.640/0001-08
04 Código da Receita	0561
05 Número de Referência	
06 Data de Vencimento	20/09/2013
07 Valor Principal	90,19
08 Valor da Multa	
09 Valor dos Juros e/ou Encargos	
10 Valor Total	

TRIBUNAL SUPERIOR ELEITORAL
Fls 000043
CFAD/ISAR

01 Nome / Telefone

PARTIDO TRABALHISTA BRASILEIRO

(0xx65)3054-1170 (0xx61)

Observações
IRRF S/Salário. **FOLPAG 07/2013***

11 Autenticação Bancária
(Somente nas Vias 1 e 2)

Valores expressos em reais

01/08/2013 - BANCO DO BRASIL - 13:24:14
780114900 0234

COMPROVANTE DE PAGAMENTO DE DARF/DARF SIMPLES

CLIENTE:
AGENCIA: 0000-0 CONTA: 0-0

AGENTE ARRECADADOR
CNC 001 - 7801 - AGENCIA PSO DF II DF
CODIGO DE BARRAS

DATA DO PAGAMENTO	01/08/2013
PERIODO DE APURACAO	31/08/2013
NUMERO DO CNPJ	01.875.640/0001 08
CODIGO DA RECEITA	0561
NUMERO DE REFERENCIA	
DATA DO VENCIMENTO	20/09/2013
RECEITA BRUTA ACUMULADA	
PERCENTUAL	
VALOR DO PRINCIPAL	90,19
VALOR DA MULTA	
VALOR DOS JUROS	
VALOR TOTAL	90,19

NR.AUTENTICACAO 7.3ED.766.50B.0E8.0C9

Modelo Aprovado pela SRF - ADE
Conjunto Corat/Cotec n. 001,DE 2006
LEIA NO VERSO COMO CONSERVAR ESTE DOCUMENTO,
ENTRE OUTRAS INFORMACOES.

PTB

RELATÓRIO PARA PAGAMENTO DE CONTAS DO PTB/RS

TRIBUNAL SUPERIOR ELEITORAL
Fls 000044
CPAD/TSJD

	OBJETO	VALOR
31/08/2013	FOLHA DE PAGAMENTO TAMIRES FURTADO BARBOSA OLIVEIRA	R$ 1.620,00
31/08/2013	FOLHA DE PAGAMENTO MARIA LUCEMAR RODRIGUES	R$ 777,00
31/08/2013	FOLHA DE PAGAMENTO MARIA ROSANE FAGUNDES BACKES	R$ 1.620,00
31/08/2013	FOLHA DE PAGAMENTO IVOLAR CORREIA JUNIOR	R$ 1.454,00
31/08/2013	FOLHA DE PAGAMENTO ENELITA DE FATIMA FERNANDES	R$ 1.513,00
31/08/2013	FOLHA DE PAGAMENTO REJANE OLIVEIRA DA SILVA	R$ 1.513,00
01/09/2013	CRÉDITO REAL IMOBILIÁRIA	R$ 3.369,29
01/09/2013	CRÉDITO REAL IMOBILIÁRIA	R$ 1.691,32
05/09/2013	TARGET ASSESSORIA CONTÁBIL	R$ 250,00
07/09/2013	FGTS - GUIA DE RECOLHIMENTO DE FGTS	R$ 764,60
20/09/2013	DARF - PIS SOBRE FOLHA DE PAGAMENTO	R$ 95,58
20/09/2013	GPS- GUIA DA PREVIDÊNCIA SOCIAL	R$ 3.366,45
	TOTAL:	**R$ 18.034,24**

Porto Alegre, 20 de agosto de 2013.

TRIBUNAL SUPERIOR ELEITORAL
Fls 000045
CPADI/SJD

Prezado Senhor:

Por estar com as contas suspensas por determinação do TSE, solicito a gentileza de que V.Sª ordene que seja efetuado o pagamento das contas administrativas deste Diretório, cujo o valor supra é de R$ 8.497,00 (Oito mil quatrocentos e noventa e sete reais), concernente à FOLHA DE PAGAMENTO DOS FUNCIONÁRIOS (LÍQUIDA) MÊS DE AGOSTO 2013, conforme documento em anexo. Amparado na resolução nº 22.239 do Tribunal Superior Eleitoral.

Antecipadamente agradeço,

Deputado Luiz Carlos G. Busato
Presidente do PTB/RS

Ilmo Sr.
Luiz Rondon T. de Magalhães Filho
1º Tesoureiro do Diretório Nacional do PTB

Rua: Riachuelo, 1038 Sala 1001 e 1002, Bairro: Centro Porto Alegre/RS - CEP: 90.010-272- Fone: (51) 3286.2000
Homepage: www.ptbrs.org.br - E-mail: tesouraria@ptbrs.org.br

Recibo de Pagamento de Salário

0067 PARTIDO TRABALHISTA BRASILEIRO
RUA RIACHUELO 1038

Código Nome do Funcionário 89.455.091/0001-63 CBO Emp. Local Depto. Setor 08/2013 Seção Fl.

00019 TAMIRES FURTADO BARBOSA O 411010 Assistente admin

Cód.	Descrição	Referência	Vencimentos	Descontos
001	SALARIO NORMAL	30,00	1.780,00	
113	TROCO ANTERIOR			0,46
101	I.N.S.S.	9,00		160,20
100	ARREDONDAMENTO DO MES		0,66	

TRIBUNAL SUPERIOR ELEITORAL
Fls 000046
CFAD/SJO

DECLARO TER RECEBIDO A IMPORTÂNCIA LÍQUIDA DISCRIMINADA NESTE RECIBO

ASSINATURA DO FUNCIONÁRIO

DATA

Total de Vencimentos	Total de Descontos
1.780,66	160,66

Valor Líquido 1.620,00

Salário Base	Sal. Contr. I.N.S.S.	Base Cálc. FGTS	F.G.T.S. do Mês	Base Cálc. IRRF	Faixa IRRF
1.780,00	1.780,00	1.780,00	142,40	1.619,80	

02/09/2013 - BANCO DO BRASIL - 13:42:30
780116523 0239
COMPROVANTE DE DEPOSITO EM CONTA CORRENTE
EM DINHEIRO

CLIENTE: TAMIRES FURTADO BARBOSA O
AGENCIA: 3240-9 CONTA: 32.240-7

DATA	02/09/2013
NR. DOCUMENTO	78.011.652.300.239
VALOR DINHEIRO	1.620,00
VALOR TOTAL	1.620,00

NR.AUTENTICACAO A.EB8.46C.B35.307.EA5
LEIA NO VERSO COMO CONSERVAR ESTE DOCUMENTO,
ENTRE OUTRAS INFORMACOES.

Recibo de Pagamento de Salário

0067 PARTIDO TRABALHISTA BRASILEIRO
RUA RIACHUELO
Código Nome do Funcionário 89.455.091/0001-63

CBO Emp. Local Depto. 1038 Setor 08/2013 Seção Fl.

00013 MARIA LUCEMAR RODRIGUES 512105 SERVICOS GERAIS

Cód.	Descrição	Referência	Vencimentos	Descontos
001	SALARIO NORMAL	30,00	700,00	
011	ADICIONAL DE INSALUBRIDADE	20,00	140,00	
145	VALE TRANSPORTE (PERCENTUAL)	6,00		42,00
113	TROCO ANTERIOR			0,74
022	SALARIO FAMILIA	2,00	46,72	
101	I.N.S.S.	8,00		67,20
100	ARREDONDAMENTO DO MES		0,22	

TRIBUNAL SUPERIOR ELEITORAL
Fls 000047
CPAD/ISJD

DECLARO TER RECEBIDO A IMPORTÂNCIA LÍQUIDA DISCRIMINADA NESTE RECIBO

ASSINATURA DO FUNCIONÁRIO

DATA

Total de Vencimentos	Total de Descontos	Valor Líquido
886,94	109,94	777,00

Salário Base	Sal. Contr. I.N.S.S.	Base Cálc. FGTS	F.G.T.S. do Mês	Base Cálc. IRRF	Faixa IRRF
700,00	840,00	840,00	67,20	428,86	

02/09/2013 - BANCO DO BRASIL - 13:42:12
780116523 0238
COMPROVANTE DE DEPOSITO EM CONTA CORRENTE
EM DINHEIRO

CLIENTE: MARIA LUCEMAR RODRIGUES
AGENCIA: 3252-2 CONTA: 106.042-2

DATA	02/09/2013
NR. DOCUMENTO	78.011.652.300.238
VALOR DINHEIRO	777,00
VALOR TOTAL	777,00

NR.AUTENTICACAO B.007.594.9D3.F79.7AC
LEIA NO VERSO COMO CONSERVAR ESTE DOCUMENTO,
ENTRE OUTRAS INFORMACOES.

Recibo de Pagamento de Salário

0067 PARTIDO TRABALHISTA BRASILEIRO
RUA RIACHUELO
Código Nome do Funcionário 89.455.091/0001-63

CBO Emp. Local Depto. Setor 1038 Seção 0872013

00017 MARIA ROSANE FAGUNDES BAC 411010 Assistente admin

Cód.	Descrição	Referência	Vencimentos	Descontos
001	SALARIO NORMAL	30.00	1.780,00	
113	TROCO ANTERIOR			0,70
101	I.N.S.S.	9,00		160,20
100	ARREDONDAMENTO DO MES		0,90	

TRIBUNAL SUPERIOR ELEITORAL
Fls 000043
CPADI/SJD

DECLARO TER RECEBIDO A IMPORTANCIA LÍQUIDA DISCRIMINADA NESTE RECIBO

ASSINATURA DO FUNCIONÁRIO

DATA

Total de Vencimentos	Total de Descontos
1.780,90	160,90

Valor Liquido 1.620,00

Salário Base	Sal. Contr. I.N.S.S.	Base Cálc. FGTS	F.G.T.S. do Mês	Base Cálc. IRRF	Faixa IRRF
1.780,00	1.780,00	1.780,00	142,40	1.619,80	

02/09/2013 - BANCO DO BRASIL - 13:43:14
780116523 0242
COMPROVANTE DE DEPOSITO EM CONTA CORRENTE
EM DINHEIRO

CLIENTE: MARIA ROSANE FAGUNDES BAC
AGENCIA: 3240-9 CONTA: 32.084-6

DATA	02/09/2013
NR. DOCUMENTO	78.011.652.300.242
VALOR DINHEIRO	1.620,00
VALOR TOTAL	1.620,00

NR.AUTENTICACAO 8.5B4.299.0FB.A34.DC3
LEIA NO VERSO COMO CONSERVAR ESTE DOCUMENTO,
ENTRE OUTRAS INFORMACOES.

Recibo de Pagamento de Salário

0067 PARTIDO TRABALHISTA BRASILEIRO
RUA RIACHUELO
Código Nome do Funcionário /0001-63

1038
CBO Emp. Local Depto. 08/2013 Seção Fl

00011 IVOLAR CORREA JUNIOR 411005 AUX ADMINISTRATI

Cód.	Descrição	Referência	Vencimentos	Descontos
001	SALARIO NORMAL	30.00	1.597.50	
113	TROCO ANTERIOR			0.20
101	I.N.S.S.	9.00		143.77
100	ARREDONDAMENTO DO MES		0.47	

TRIBUNAL SUPERIOR ELEITORAL
Fls 000049
CPAD/SJO

DECLARO TER RECEBIDO A IMPORTÂNCIA LÍQUIDA DISCRIMINADA NESTE RECIBO

DATA

Total de Vencimentos	Total de Descontos
1.597,97	143,97

Valor Líquido 1.454,00

Salário Base	Sal. Contr. I.N.S.S.	Base Cálc. FGTS	F.G.T.S. do Mês	Base Cálc. IRRF	Faixa IRRF
1.597,50	1.597,50	1.597,50	127,80	1.453,73	

02/09/2013 - BANCO DO BRASIL - 13:42:49
780116523 0240
COMPROVANTE DE DEPOSITO EM CONTA CORRENTE
EM DINHEIRO

CLIENTE: IVOLAR CORREA JUNIOR
AGENCIA: 3240-9 CONTA: 420.420-4

DATA	02/09/2013
NR. DOCUMENTO	78.011.652.300.240
VALOR DINHEIRO	1.454,00
VALOR TOTAL	1.454,00

NR.AUTENTICACAO C.2FD.0E0.973.4AB.202
LEIA NO VERSO COMO CONSERVAR ESTE DOCUMENTO,
ENTRE OUTRAS INFORMACOES.

Recibo de Pagamento de Salário

0067 PARTIDO TRABALHISTA BRASILEIRO
RUA RIACHUELO
Código Nome do Funcionário 87.455.091/0001-63

CBO	Emp.	Local	Depto.	Setor	Seção	Fl.
			1038	08/2013		

00018 ENELITA DE FATIMA FERNAND 411010 Assistente admin

Cód.	Descrição	Referência	Vencimentos	Descontos
001	SALARIO NORMAL	30,00	1.780,00	
145	VALE TRANSPORTE (PERCENTUAL)	6,00		106,80
113	TROCO ANTERIOR			0,33
101	I.N.S.S.	9,00		160,20
100	ARREDONDAMENTO DO MES		0,33	

TRIBUNAL SUPERIOR ELEITORAL
Fls 000050
CPAD/SJD

DECLARO TER RECEBIDO A IMPORTÂNCIA LÍQUIDA DISCRIMINADA NESTE RECIBO

ASSINATURA DO FUNCIONÁRIO

Total de Vencimentos	Total de Descontos
1.780,33	267,33

Valor Líquido

Salário Base	Sal. Contr. I.N.S.S.	Base Cálc. FGTS	F.G.T.S. do Mês	Base Cálc. IRRF	Faixa IRRF
1.780,00	1.780,00	1.780,00	142,40	1.447,83	1.513,00

02/09/2013 - BANCO DO BRASIL. - 13:43:27
780116523 0243
COMPROVANTE DE DEPOSITO EM CONTA CORRENTE
EM DINHEIRO

CLIENTE: ENELITA DE FATIMA FERNAND
AGENCIA: 3240-9 CONTA: 32.145-1

DATA	02/09/2013
NR. DOCUMENTO	78.011.652.300.243
VALOR DINHEIRO	1.513,00
VALOR TOTAL	1.513,00

NR.AUTENTICACAO 9.A78.B00.E0C.E3F.2FF
LEIA NO VERSO COMO CONSERVAR ESTE DOCUMENTO,
ENTRE OUTRAS INFORMACOES.

Recibo de Pagamento de Salário

0067 PARTIDO TRABALHISTA BRASILEIRO
RUA RIACHUELO 1038
Código / Nome do Funcionário 89.459.091/0001-63 CBO Emp. Local Depto. 08/2013 Seção Fl.

00016 REJANE OLIVEIRA DA SILVA 411010 Assistente admin

Cód.	Descrição	Referência	Vencimentos	Descontos
001	SALARIO NORMAL	30,00	1.780,00	
145	VALE TRANSPORTE (PERCENTUAL)	6,00		106,80
113	TROCO ANTERIOR			0,08
101	I.N.S.S.	9,00		160,20
100	ARREDONDAMENTO DO MES		0,08	

DECLARO TER RECEBIDO A IMPORTÂNCIA LÍQUIDA DISCRIMINADA NESTE RECIBO

ASSINATURA DO FUNCIONÁRIO

TRIBUNAL SUPERIOR ELEITORAL
Fls 000061
CADASTRO

DATA

Total de Vencimentos	Total de Descontos
1.780,08	267,08

Valor Líquido ⇨ 1.513,00

Salário Base	Sal. Contr. I.N.S.S.	Base Cálc. FGTS	F.G.T.S. do Mês	Base Cálc. IRRF	Faixa IRRF
1.780,00	1.780,00	1.780,00	142,40	1.619,80	

02/09/2013 - BANCO DO BRASIL - 13:43:03
780116523 0241
COMPROVANTE DE DEPOSITO EM CONTA CORRENTE
EM DINHEIRO

CLIENTE: REJANE OLIVEIRA DA SILVA
AGENCIA: 3240-9 CONTA: 31.366-1

DATA	02/09/2013
NR. DOCUMENTO	78.011.652.300.241
VALOR DINHEIRO	1.513,00
VALOR TOTAL	1.513,00

NR.AUTENTICACAO A.75D.F1F.177.4C7.8D8
LEIA NO VERSO COMO CONSERVAR ESTE DOCUMENTO,
ENTRE OUTRAS INFORMACOES.

FOLHA DE PAGAMENTO DE EMPREGADOS * Competência:Agosto/2013 Emissão: 15/08/2013 Folha: 00001

Empresa: 0067 - PARTIDO TRABALHISTA BRASILEIRO

Endereço: RUA RIACHUELO 1038 SALA 1002 CENTRO Porto Alegre CNPJ: 89.455.091/0001-63

DIVISÃO PH N.REG NOME CBO FUNÇÃO

* EMPREGADOS

00018 ENELITA DE FATIMA FERNANDES GOMES 411010 - Assistente administr

Admissão: 01/03/2013 Salário Base: 1.780,00 Tipo Salário: Mensal Condição: Normal

Base INSS:	1.780,00	001 SALÁRIO NORMAL	30,00	1.780,00	101 I.N.S.S.	9,00	(160,20)
Base IRRF:	1.447,83	100 ARREDONDAMENTO DO MÊS		0,33	113 TROCO ANTERIOR		(0,33)
Base FGTS:	1.780,00				145 VALE TRANSPORTE (PERCENTUA	6,00	(106,80)
Tot.Venc.:	1.780,33						
Tot.Desc.:	267,33						
Liquido:	1.513,00						
Vlr. FGTS:	142,40						
Qtd.Dp.SF:	1						
Qtd.Dp.IR:	1						

TRIBUNAL SUPERIOR ELEITORAL
Fls 000052
CPAD/SJD

00011 IVOLAR CORREA JUNIOR 411005 - AUX ADMINISTRATIVO

Admissão: 01/04/2011 Salário Base: 1.597,50 Tipo Salário: Mensal Condição: Normal

Base INSS:	1.597,50	001 SALÁRIO NORMAL	30,00	1.597,50	101 I.N.S.S.	9,00	(143,77)
Base IRRF:	1.453,73	100 ARREDONDAMENTO DO MÊS		0,47	113 TROCO ANTERIOR		(0,20)
Ba FGTS:	1.597,50						
Tc nc.:	1.597,97						
Tot.Desc.:	143,97						
Líquido:	1.454,00						
Vlr. FGTS:	127,80						
Qtd.Dp.SF:	0						
Qtd.Dp.IR:	0						

00013 MARIA LUCEMAR RODRIGUES 512105 - SERVIÇOS GERAIS

Admissão: 01/06/2011 Salário Base: 700,00 Tipo Salário: Mensal Condição: Normal

Base INSS:	840,00	001 SALÁRIO NORMAL	30,00	700,00	101 I.N.S.S.	8,00	(67,20)
Base IRRF:	428,86	011 ADICIONAL DE INSALUBRIDADE	20,00	140,00	113 TROCO ANTERIOR		(0,74)
Base FGTS:	840,00	022 SALÁRIO FAMÍLIA	2,00	46,72	145 VALE TRANSPORTE (PERCENTUA	6,00	(42,00)
Tot.Venc.:	886,94	100 ARREDONDAMENTO DO MÊS		0,22			
Tot.Desc.:	109,94						
Liquido:	777,00						
Vlr. FGTS:	67,20						
Qtd.Dp.SF:	2						
Qtd.Dp.IR:	2						

00017 MARIA ROSANE FAGUNDES BACKES 411010 - Assistente administr

Admissão: 18/02/2013 Salário Base: 1.780,00 Tipo Salário: Mensal Condição: Normal

Base INSS:	1.780,00	001 SALÁRIO NORMAL	30,00	1.780,00	101 I.N.S.S.	9,00	(160,20)
Base IRRF:	1.619,80	100 ARREDONDAMENTO DO MÊS		0,90	113 TROCO ANTERIOR		(0,70)
Base FGTS:	1.780,00						
Tot.Venc.:	1.780,90						
Tot.Desc.:	160,90						
Liquido:	1.620,00						
Vlr. FGTS:	142,40						
Qtd.Dp.SF:	0						
Qtd.Dp.IR:	0						

00016 REJANE OLIVEIRA DA SILVA 411010 - Assistente administr

Admissão: 02/07/2012 Salário Base: 1.780,00 Tipo Salário: Mensal Condição: Normal

Base INSS:	1.780,00	001 SALÁRIO NORMAL	30,00	1.780,00	101 I.N.S.S.	9,00	(160,20)
Base IRRF:	1.619,80	100 ARREDONDAMENTO DO MÊS		0,08	113 TROCO ANTERIOR		(0,08)
Base FGTS:	1.780,00				145 VALE TRANSPORTE (PERCENTUA	6,00	(106,80)
Tot.Venc.:	1.780,08						
Tot.Desc.:	267,08						
Liquido:	1.513,00						
Vlr. FGTS:	142,40						

* F O L H A D E P A G A M E N T O D E E M P R E G A D O S * Competência: Agosto/2013 Emissão: 15/08/2013 Folha: 00002

Empresa: 0067 - PARTIDO TRABALHISTA BRASILEIRO

Endereço: RUA RIACHUELO 1038 SALA 1002 CENTRO Porto Alegre CNPJ: 89.455.091/0001-63

DIVISÃO RH N.REG NOME CBO FUNÇÃO

00016 REJANE OLIVEIRA DA SILVA 411010 - Assistente administr

Qtd.Dp.SF: 0

Qtd.Dp.IR: 0

00019 TAMIRES FURTADO BARBOSA OLIVEIRA 411010 - Assistente administr

Admissão: 01/04/2013 Salário Base: 1.780,00 Tipo Salário: Mensal Condição: Normal

Base INSS:	1.780,00	001 SALÁRIO NORMAL	30,00	1.780,00	101 I.N.S.S.	9,00	(160,20)
Base IRRF:	1.619,80	100 ARREDONDAMENTO DO MÊS		0,66	113 TROCO ANTERIOR		
Base FGTS:	1.780,00						
Tot.Venc.:	1.780,66						
Tot.Desc.:	160,66						
Liquido:	1.620,00						
Vlr. FGTS:	142,40						

Qtd.Dp.SF: 0

Qtd.Dp.IR: 0

TRIBUNAL SUPERIOR ELEITORAL
Fls 000053
CPAD/SJD

FOLHA DE PAGAMENTO DE EMPREGADOS * Competência: Agosto/2013 Emissão: 15/08/2013 Folha: 00003

Empresa: 0067 - PARTIDO TRABALHISTA BRASILEIRO

Endereço: RUA RIACHUELO 1038 SALA 1002 CENTRO Porto Alegre CNPJ: 89.455.091/0001-63

>>>>>> RESUMO GERAL >>>>>>

* PROVENTOS / DESCONTOS *	* TOT.REF. *	* ATIVOS *	* DESLIGADOS *	* OUTROS *	* TOTAL *
001 SALÁRIO NORMAL	0,00	9.417,50	0,00	0,00	9.417,50
011 ADICIONAL DE INSALUBRIDADE	0,00	140,00	0,00	0,00	140,00
022 SALÁRIO FAMÍLIA	0,00	46,72	0,00	0,00	46,72
100 ARREDONDAMENTO DO MÊS	0,00	2,66	0,00	0,00	2,66
TOTAL DE PROVENTOS ---------->		9.606,88	0,00	0,00	9.606,88
101 I.N.S.S.	0,00	851,77	0,00	0,00	851,77
113 TROCO ANTERIOR	0,00	2,51	0,00	0,00	2,51
145 VALE TRANSPORTE (PERCENTUAL)	0,00	255,60	0,00	0,00	255,60
TOTAL DE DESCONTOS ---------->		1.109,88	0,00	0,00	1.109,88
TOTAL LÍQUIDO A PAGAR		8.497,00	0,00	0,00	8.497,00
TOTAL DE FUNCIONÁRIOS ------->		06	00	00	06

TRIBUNAL SUPERIOR ELEITORAL
Fls 000054
CADASTRO

AS SAL/CONTRIB.	Até 1.247,70	Até 2.079,50	Até 4.159,00	Excesso	* TOTAL *
ATIVOS	840,00	8.717,50	0,00	0,00	9.557,50
DESLIGADOS	0,00	0,00	0,00	0,00	0,00
OUTROS	0,00	0,00	0,00	0,00	0,00
MATERNIDADE	0,00	0,00	0,00	0,00	0,00

*** VALORES DE INSS/FGTS CONFORME RESUMO PROCESSADO EM 15/08/2013 ***

GPS

VALORES APURADOS	
Segurados.....:	851,77
Empresa.....:	1.911,50
Cooperativas.....:	0,00
Terceiros.....:	554,33
Acidente Trabalho:	95,57
Deduções de FPAS.:	46,72
Sub Total.....:	3.366,45
Vl. Responsável...	0,00
Vlr Comp. Tomad..:	0,00
Total Líquido....:	3.366,45

FGTS

FGTS sem 13o (Funcionário).:	764,60
FGTS sobre 13o. (Funcs.)...:	0,00
FGTS sem 13o (M. Aprendiz).:	0,00
FGTS sobre 13o (M.Aprendiz):	0,00
TOTAL FGTS APURADO RECIBOS.:	764,60
B.C. FGTS sem 13o. (Func.).:	9.557,50
B.C. FGTS sobre 13o (Func.):	0,00
B.C. FGTS sem 13o(M.Aprend):	0,00
B.C. FGTS 13o.(M.Aprendiz).:	0,00
TOTAL DAS B.C. DE FGTS.....:	9.557,50
Total FGTS recolhido - GRRF:	0,00

IRRF

B.Calc. PIS s/Folha...:	9.557,50
PIS s/Folha de Pagto..:	95,58
IRRF s/Folha Pagto....:	0,00
IRRF s/Férias.....:	0,00
IRRF s/Quitação.....:	0,00
IRRF s/Pró-Labore.....	0,00
IRRF s/Serviços.....:	0,00

OUTRAS INFORMAÇÕES

Ctr. Confederativa....:	0,00
Ctr. Sindical.....:	0,00
Ctr. Assistencial.....:	0,00
C.Soc.Lei 110 Art.2o..:	0,00

INFORMAÇÕES AUXILIARES

Outras Ded. FPAS.:	0,00	FPAS.....:	515 0115
Sal. Família.....:	46,72	Terceiros.....:	5,80%
Sal. Maternidade.:	0,00	RAT.....:	1,00%
1/12 13°S.Matern.:	0,00	FAP.....:	1,0000%
Alíq. Aut. INSS..:	0,00%	Percent. p/ Calc. RAT.....:	1,0000%

Vl.Restit./Comp.-Tom..:	0,00
Valor para Reembolso..:	0,00
Empregados.....:	9.557,50
Empregadores.....:	0,00
Autônomos.....:	0,00
Alíq.Aut.Terceiros....:	0,00%

BASES DE CÁLCULO - APOSENTADORIA ESPECIAL

OCORRÊNCIA	2/6	ALÍQ.	TOTAL	3/7	ALÍQ.	TOTAL	4/8	ALÍQ.	TOTAL
Empregados	0,00	13,0000%	0,00	0,00	10,0000%	0,00	0,00	7,0000%	0,00
Autônomos	0,00	12,00%	0,00	0,00	9,00%	0,00	0,00	6,00%	0,00
Sócios	0,00	12,00%	0,00	0,00	9,00%	0,00	0,00	6,00%	0,00

Empresa: 0067 - PARTIDO TRABALHISTA BRASILEIRO

Endereço: RUA RIACHUELO 1038 SALA 1002 CENTRO Porto Alegre CNPJ: 89.455.091/0001-63

Valores de INSS/FGTS - C O N T I N U A Ç Ã O

TOTAIS	FUNC.C/AG.NOCIVO	AUTÔNOMOS	SÓCIOS	FUNC.S/AG.NOCIVO	TOTAL RAT
	0,00	0,00	0,00	95,57	95,57

TRIBUNAL SUPERIOR ELEITORAL
Fls 000055
CPAD/SJD

PARTIDO TRABALHISTA BRASILEIRO

Brasília, 02 de setembro de 2013.

Prezados Senhores,

TRIBUNAL SUPERIOR ELEITORAL
Fls 000056
CPAD/TSJD

O Diretório Nacional encaminha a documentação das despesas administrativas do Diretório Regional do PTB SP, conforme determina a Resolução TSE nº 22.239/06.

DATA	A FAVOR DE	VALOR
02/09/2013	Fátima da Silva 08/2013	R$ 2.002,03
02/09/2013	Luciene Massei 08/2013	R$ 1.445,85
02/09/2013	Mirian Rocha 08/2013	R$ 2.011,91
02/09/2013	Ana Paula 08/2013	R$ 2.391,43
02/09/2013	Fabiana Alves 08/2013	R$ 1.496,00
02/09/2013	Sandra Maria 08/2013	R$ 1.742,59
02/09/2013	Aurice Gomes Silva 08/2013	R$ 778,30
02/09/2013	GPS 08/2013	R$ 4.869,47
	TOTAL	**R$ 16.737,58**

Atenciosamente,

Valétia Vieira
Dept. Financeiro PTB Nacional

Diretório Nacional
SEPN 504, Bl. A, nº 100
Cobertura, Ed. Ana Carolina
CEP: 70730-521
Brasília - DF
Fone: 61 2101 1400
Fax: 61 2101 1401
E-mail: ptb@ptb.org.br
www.ptb.org.br

PTB
PARTIDO TRABALHISTA BRASILEIRO

São Paulo, 29 de agosto de 2013.

TRIBUNAL SUPERIOR ELEITORAL
Fls. 000057
CPAD/SJD

Prezado Senhor Tesoureiro Geral,

Por estar com as contas suspensas por determinação do TSE, solicito à

gentileza que V.S.ª ordene que seja efetuado o pagamento das contas administrativas deste diretório conforme documentos anexos, cujo valor supra é de **R$ 16.737,58 (dezesseis mil, setecentos e trinta e sete reais e cinquenta e oito centavos)** concernente ao pagamento de **Folha de Pagamento - 08/2013, GPS – Guia de Previdência Social – 08/2013**; Amparado na resolução nº 22.239 do Tribunal Superior Eleitoral.

ITEM	VENCIMENTO	VALOR
Folha 08/2013	**05/09/2013**	**R$ 11.868,11**
GPS (08/2013)		**R$ 4.869,47**
TOTAL		**R$ 16.737,58**

Agradeço pela atenção e coloco-me à inteira disposição para quaisquer esclarecimentos que se façam necessários.

Atenciosamente

LUIZ SOUTO MADUREIRA
Tesoureiro do PTB Estadual

A Sua Senhoria o Senhor Luiz Rondon de Magalhães Filho
DD. Tesoureiro Geral da Comissão Executiva Nacional do PTB
Brasília - DF

Diretório Estadual de São Paulo
Avenida 9 de Julho, 4.079 - São Paulo - SP
01407-200 Telefax:(11)3884-3804
www.ptbsp.com.br

A história que todo partido gostaria de ter.

Impresso em papel reciclato

DEMONSTRATIVO DE PAGAMENTO

Empresa Partido Trabalhista Brasileiro Dir.Regional SP				**C.n.p.j.** 47.828.298/0001-96
Mes/Ano AGO/2013	**Nome do Funcionario** FATIMA DA SILVA			**Codigo** 000001
Funcao ASSIST.ADM. [redacted]		**Data Admissao** 03/02/1986	**Bco/Agencia** 0	**Conta Corrente**
Depto 0	**Setor** 0		**Secao** 0	

Codigo	Descricao	Referencia	Proventos	Descontos
001	Salario.....	30,00	2.276,00	TRIBUNAL SUPERIOR ELEITORAL 250 36 Fls 000058 23 61 CFADI/SJD
830	I.N.S.S.....			
840	IMP.DE RENDA...			

Base Fgts 2.276,00	**Valor Fgts** 182,08	**Total Proventos** 2.276,00	**Total Descontos** 273,97
Base Inss 2.276,00	**Base I.Renda** 2.025,64	**Salario Base** 2.276,00	**Total Liquido** 2.002,03

Data ___/___/_____ Assinatura Fatima da Silva

Processado por : GALACTICA PROC. E ASSESS. CONT. S/S LTDA

02/09/2013 BANCO DO BRASIL 13:46:10
780116523 0251
COMPROVANTE DE DEPOSITO EM CONTA CORRENTE
EM DINHEIRO

CLIENTE: FATIMA DA SILVA
AGENCIA: 1202-5 CONTA: 1.134-7

DATA	02/09/2013
NR. DOCUMENTO	78.011.652.300.251
VALOR DINHEIRO	2.002,03
VALOR TOTAL	2.002,03

NR.AUTENTICACAO C.A9A.DCD.3DB.E1F.947
LEIA NO VERSO COMO CONSERVAR ESTE DOCUMENTO,
ENTRE OUTRAS INFORMACOES.

DEMONSTRATIVO DE PAGAMENTO

Empresa			C.n.p.j.
Partido Trabalhista Brasileiro Dir.Regional SP			47.828.298/0001-96
Mes/Ano: AGO/2013	Nome do Funcionario: LUCIENE MASSEI SILVA		Codigo: 000004
Funcao: AUX.DE ESCRIT.	Data Admissao: 01/06/2009	Bco/Agencia: 0	Conta Corrente
Depto 0	Setor 0	Secao 0	

TRIBUNAL SUPERIOR ELEITORAL
Fls. 000059
CPAD/STE

Codigo	Descricao	Referencia	Proventos	Descontos
001	Salario.....	30,00	1.701,00	
059	Vale Transporte			102,06
830	I.N.S.S.....			153,09

Base Fgts	Valor Fgts	Total Proventos	Total Descontos
1.701,00	136,08	1.701,00	255,15
Base Inss	**Base I.Renda**	**Salario Base**	**Total Liquido**
1.701,00	1.547,91	1.701,00	1.445,85

Data ___/___/_____ Assinatura Luciene Massei

Processado por : GALACTICA PROC. E ASSESS. CONT. S/S LTDA

02/09/2013 - BANCO DO BRASIL - 13:46:25
7801165237 0252
COMPROVANTE DE DEPOSITO EM POUPANCA
EM DINHEIRO

CLIENTE: LUCIENE MASSEI SILVA
AGENCIA: 3569-6 CONTA: 15.283-8 VAR:51

DATA 02/09/2013
NR. DOCUMENTO 78.011.652.300.252
VALOR DINHEIRO 1.445,85
VALOR TOTAL 1.445,85

NR.AUTENTICACAO A.0AA.32C.87B.2A6.15E

Creditos a partir de 04 05 2012 estao disciplinados pela MP. 567/2012.

LEIA NO VERSO COMO CONSERVAR ESTE DOCUMENTO, ENTRE OUTRAS INFORMACOES.

DEMONSTRATIVO DE PAGAMENTO

Empresa Partido Trabalhista Brasileiro Dir.Regional SP			**C.n.p.j.** 47.828.298/0001-96
Mes/Ano AGO/2013	**Nome do Funcionario** MIRIAN ROCHA DO CARMO IASNISWSKI		**Codigo** 000002
Funcao AUX.DE ESCRITORIO	**Data Admissao** 01/09/2007	**Bco/Agencia** 0	**Conta Corrente**
Depto 0	**Setor** 0	**Secao** 0	

Codigo	Descricao	Referencia	Proventos	Descontos
001	Salario.....	30,00	2.288,00	
830	I.N.S.S.....			251,68
840	IMP.DE RENDA...			24,41

TRIBUNAL SUPERIOR ELEITORAL
Fls 000060
CFADITSE

Base Fgts 2.288,00	**Valor Fgts** 183,04	**Total Proventos** 2.288,00	**Total Descontos** 276,09
Base Inss 2.288,00	**Base I.Renda** 2.036,32	**Salario Base** 2.288,00	**Total Liquido** 2.011,91

Data ___/___/_____ Assinatura

Processado por : GALACTICA PROC. E ASSESS. CONT. S/S LTDA

02/09/2013 BANCO DO BRASIL S.A. 13:46:35
780116623 0253
COMPROVANTE DE DEPOSITO EM CONTA CORRENTE
EM DINHEIRO

CLIENTE: MIRIAN ROCHA DO CARMO
AGENCIA: 3831-8 CONTA: 6.618-4

DATA 02/09/2013
NR. DOCUMENTO 78.011.652.300.253
VALOR DINHEIRO 2.011,91
VALOR TOTAL 2.011,91

NR.AUTENTICACAO 9.D71.1B8.4C8.686.7C0
LEIA NO VERSO COMO CONSERVAR ESTE DOCUMENTO,
ENTRE OUTRAS INFORMACOES.

DEMONSTRATIVO DE PAGAMENTO

Empresa		C.n.p.j.
Partido Trabalhista Brasileiro Dir.Regional SP		47.828.298/0001-96
Mes/Ano AGO/2013	**Nome do Funcionario** ANA PAULA ANES	**Codigo** 000005
Funcao SECRETARIA	**Data Admissao** 01/06/2012 **Bco/Agencia** 0	**Conta Corrente**
Depto 0	**Setor** 0	**Secao** 0

Codigo	Descricao	Referencia	Proventos	Descontos
001	Salario.....	30,00	2.749,00	
830	I.N.S.S.....			302,39
840	IMP.DE RENDA...			55,18

TRIBUNAL SUPERIOR ELEITORAL
Fls 0000611
CFADI/SJD

Base Fgts 2.749,00	**Valor Fgts** 219,92	**Total Proventos** 2.749,00	**Total Descontos** 357,57
Base Inss 2.749,00	**Base I.Renda** 2.446,61	**Salario Base** 2.749,00	**Total Liquido** 2.391,43

Data ___/___/_____ Assinatura Ana Paula Anes

Processado por : GALACTICA PROC. E ASSESS. CONT. S/S LTDA

02/09/2013 - BANCO DO BRASIL - 13:46:57
780116523 0254
COMPROVANTE DE DEPOSITO EM POUPANCA
EM DINHEIRO

CLIENTE: ANA PAULA ANES
AGENCIA: 5833-1 CONTA: 5.624-3 VAR:51

DATA	02/09/2013
NR. DOCUMENTO	78.011.652.300.254
VALOR DINHEIRO	2.391,43
VALOR TOTAL	2.391,43

NR.AUTENTICACAO 0.669.BC6.206.8A8.3CC

Creditos a partir de 04.05.2012 estao disciplinados pela MP. 567/2012.

LEIA NO VERSO COMO CONSERVAR ESTE DOCUMENTO, ENTRE OUTRAS INFORMACOES.

DEMONSTRATIVO DE PAGAMENTO

Empresa Partido Trabalhista Brasileiro Dir.Regional SP			**C.n.p.j.** 47.828.298/0001-96
Mes/Ano AGO/2013	**Nome do Funcionario** FABIANA ALVES DE SOUZA		**Codigo** 000006
Funcao ASSIST.JURIDICO	**Data Admissao** 18/06/2012	**Bco/Agencia** 0	**Conta Corrente**
Depto 0	**Setor** 0	**Secao** 0	

Codigo	Descricao	Referencia	Proventos	Descontos
001	Salario.....	30,00	1.760,00	
059	Vale Transporte			158,40
830	I.N.S.S.....			

TRIBUNAL SUPERIOR ELEITORAL
Fls 0000165260
CPAD/TSJD

Base Fgts 1.760,00	**Valor Fgts** 140,80	**Total Proventos** 1.760,00	**Total Descontos** 264,00
Base Inss 1.760,00	**Base I.Renda** 1.601,60	**Salario Base** 1.760,00	**Total Liquido** 1.496,00

Data ___/___/_____ Assinatura

Processado por : GALACTICA PROC. E ASSESS. CONT. S/S LTDA

02/09/2013 BANCO DO BRASIL 13:47:08
780116523 0255
COMPROVANTE DE DEPOSITO EM CONTA CORRENTE
EM DINHEIRO

CLIENTE: FABIANA A DE SOUZA
AGENCIA: 4872-0 CONTA: 7.742-9

DATA	02/09/2013
NR. DOCUMENTO	78.011.652.300.255
VALOR DINHEIRO	1.496,00
VALOR TOTAL	1.496,00

NR.AUTENTICACAO: E24C.9C0.84F.900.FA7
LEIA NO VERSO COMO CONSERVAR ESTE DOCUMENTO, ENTRE OUTRAS INFORMACOES.

DEMONSTRATIVO DE PAGAMENTO

Empresa Partido Trabalhista Brasileiro Dir.Regional SP			**C.n.p.j.** 47.828.298/0001-96
Mes/Ano AGO/2013	**Nome do Funcionario** SANDRA MARIA DE AVELLAR PINTO		**Codigo** 000003
Funcao SECRETARIA	**Data Admissao** 01/06/2009	**Bco/Agencia** 0	**Conta Corrente**
Depto 0	**Setor** 0		**Secao** 0

Codigo	Descricao	Referencia	Proventos	Descontos
001	Salario.....	30,00	2.115,00	
059	Vale Transporte			126,90
830	I.N.S.S.....			232,65
840	IMP.DE RENDA...			12,86

TRIBUNAL REGIONAL ELEITORAL
Fls 000063
CFADI/STO

Base Fgts 2.115,00	**Valor Fgts** 169,20	**Total Proventos** 2.115,00	**Total Descontos** 372,41
Base Inss 2.115,00	**Base I.Renda** 1.882,35	**Salario Base** 2.115,00	**Total Liquido** 1.742,59

Data ___/___/_____ Assinatura

Processado por : GALACTICA PROC. E ASSESS. CONT. S/S LTDA

02/09/2013 - BANCO DO BRASIL - 13:47:23
780116523 0256
COMPROVANTE DE DEPOSITO EM POUPANCA
EM DINHEIRO

CLIENTE: SANDRA MARIA A PINTO
AGENCIA: 3569-6 CONTA: 15.284-6 VAR:51

DATA	02/09/2013
NR. DOCUMENTO	78.011.652.300.256
VALOR DINHEIRO	1.742,59
VALOR TOTAL	1.742,59

NR.AUTENTICACAO 3.E9B.1FF.41F.A4E.110

Creditos a partir de 04 05 2012 estao disciplinados pela MP. 567/2012.

LEIA NO VERSO COMO CONSERVAR ESTE DOCUMENTO, ENTRE OUTRAS INFORMACOES.

DEMONSTRATIVO DE PAGAMENTO

Empresa				C.n.p.j.
Partido Trabalhista Brasileiro Dir.Regional SP				47.828.298/0001-96
Mes/Ano AGO/2013	**Nome do Funcionario** AURICE GOMES SILVA			**Codigo** 000007
Funcao AUX.SERVS.GERAIS		**Data Admissao** 01/12/2012	**Bco/Agencia** 0	**Conta Corrente**
Depto 0	**Setor** 0		**Secao** 0	

Codigo	Descricao	Referencia	Proventos	Descontos
001	Salario.....	30,00	905,00	
059	Vale Transporte			54,30
830	I.N.S.S.....			72,40

TRIBUNAL SUPERIOR ELEITORAL
Fls 000064
CFAD/SJD

Base Fgts	Valor Fgts	Total Proventos	Total Descontos
905,00	72,40	905,00	126,70
Base Inss 905,00	**Base I.Renda** 832,60	**Salario Base** 905,00	**Total Liquido** 778,30

Data ___/___/_____ Assinatura Aurice Gomes Silva

Processado por : GALACTICA PROC. E ASSESS. CONT. S/S LTDA

02/09/2013 BANCO DO BRASIL 13:47:32
780116523 0257
COMPROVANTE DE DEPOSITO EM CONTA CORRENTE
EM DINHEIRO

CLIENTE: AURICE GOMES SILVA
AGENCIA: 7051-3 CONTA: 8.054-3

DATA 02/09/2013
NR.DOCUMENTO 78.011.652.300.257
VALOR DINHEIRO 778,30
VALOR TOTAL 778,30

NR.AUTENTICACAO C.F8A.7D7.859.B0E.043
LEIA NO VERSO COMO CONSERVAR ESTE DOCUMENTO,
ENTRE OUTRAS INFORMACOES.

FOLHA DE PAGAMENTO DATA DE EMISSAO : 31/08/2013 FLS : 0001

REF MES : AGO/2013

EMPRESA : Partido Trabalhista Brasileiro Dir.Regional SP 0030
ENDERECO : Avenida Nove de Julho, 4079
C.N.P.J. : 47.828.298/0001-96

1 FATIMA DA SILVA ASSIST.ADM. CP:15406 00007 DP/ST/SC: 0 0 0 DSF/DIR: 0 0 SALARIO: 2.276,00
Data Adm.: 03/02/1986

Proventos			Descontos		Bases/Fgts/Liquido	
001 Salario.....	30,00	2.276,00	830 I.N.S.S.....	250,36	850 F.G.T.S.....	182,08
			840 IMP.DE RENDA...	23,61	860 Base de INSS...	2.276,00
					861 B.INSS EMPRESA	2.276,00
					870 Base Imp.Renda.	2.025,64
					880 Base de FGTS...	2.276,00
897 TT.Proventos...		2.276,00	898 TT.Descontos...	273,97	894 BASE RAIS	2.276,00
					899 TT.Liquido.....	2.002,03

2 MIRIAN ROCHA DO CARMO IASNISVAUX.DE ESCRITORCP:13873 00110 DP/ST/SC: 0 0 0 DSF/DIR: 0 0 SALARIO: 2.288,00
Data Adm.: 01/09/2007

TRIBUNAL SUPERIOR ELEITORAL Fls 000065 CPAD/SJC

Proventos			Descontos		Bases/Fgts/Liquido	
001 Salario.....	30,00	2.288,00	830 I.N.S.S.....	251,68	850 F.G.T.S.....	183,04
			840 IMP.DE RENDA...	24,41	860 Base de INSS...	2.288,00
					861 B.INSS EMPRESA	2.288,00
					870 Base Imp.Renda.	2.036,32
					880 Base de FGTS...	2.288,00
897 Proventos...		2.288,00	898 TT.Descontos...	276,09	894 BASE RAIS	2.288,00
					899 TT.Liquido.....	2.011,91

ANDRA MARIA DE AVELLAR PINTCSECRETARIA CP:65653 00440 DP/ST/SC: 0 0 0 DSF/DIR: 0 0 SALARIO: 2.115,00
Data Adm.: 01/06/2009

Proventos			Descontos		Bases/Fgts/Liquido	
001 Salario.....	30,00	2.115,00	059 Vale Transporte	126,90	850 F.G.T.S.....	169,20
			830 I.N.S.S.....	232,65	860 Base de INSS...	2.115,00
			840 IMP.DE RENDA...	12,86	861 B.INSS EMPRESA	2.115,00
					870 Base Imp.Renda.	1.882,35
					880 Base de FGTS...	2.115,00
897 TT.Proventos...		2.115,00	898 TT.Descontos...	372,41	894 BASE RAIS	2.115,00
					899 TT.Liquido.....	1.742,59

4 LUCIENE MASSEI SILVA AUX.DE ESCRIT. CP:16340 00178 DP/ST/SC: 0 0 0 DSF/DIR: 0 0 SALARIO: 1.701,00
Data Adm.: 01/06/2009

Proventos			Descontos		Bases/Fgts/Liquido	
001 Salario.....	30,00	1.701,00	059 Vale Transporte	102,06	850 F.G.T.S.....	136,08
			830 I.N.S.S.....	153,09	860 Base de INSS...	1.701,00
					861 B.INSS EMPRESA	1.701,00
					870 Base Imp.Renda.	1.547,91
					880 Base de FGTS...	1.701,00
897 TT.Proventos...		1.701,00	898 TT.Descontos...	255,15	894 BASE RAIS	1.701,00
					899 TT.Liquido.....	1.445,85

5 ANA PAULA ANES SECRETARIA CP:10698 00245 DP/ST/SC: 0 0 0 DSF/DIR: 0 0 SALARIO: 2.749,00
ta Adm.: 01/06/2012

entos			Descontos		Bases/Fgts/Liquido	
001 Salario.....	30,00	2.749,00	830 I.N.S.S.....	302,39	850 F.G.T.S.....	219,92
			840 IMP.DE RENDA...	55,18	860 Base de INSS...	2.749,00
					861 B.INSS EMPRESA	2.749,00
					870 Base Imp.Renda.	2.446,61
					880 Base de FGTS...	2.749,00
897 TT.Proventos...		2.749,00	898 TT.Descontos...	357,57	894 BASE RAIS	2.749,00
					899 TT.Liquido.....	2.391,43

6 FABIANA ALVES DE SOUZA ASSIST.JURIDICO CP:98403 00199 DP/ST/SC: 0 0 0 DSF/DIR: 0 0 SALARIO: 1.760,00
Data Adm.: 18/06/2012

Proventos			Descontos		Bases/Fgts/Liquido	
001 Salario.....	30,00	1.760,00	059 Vale Transporte	105,60	850 F.G.T.S.....	140,80
			830 I.N.S.S.....	158,40	860 Base de INSS...	1.760,00
					861 B.INSS EMPRESA	1.760,00
					870 Base Imp.Renda.	1.601,60
					880 Base de FGTS...	1.760,00
897 TT.Proventos...		1.760,00	898 TT.Descontos...	264,00	894 BASE RAIS	1.760,00
					899 TT.Liquido.....	1.496,00

Processado por : GALACTICA PROC. E ASSESS. CONT. S/S LTDA

FOLHA DE PAGAMENTO DATA DE EMISSAO : 31/08/2013 FLS : 0002

REF MES : AGO/2013

EMPRESA : Partido Trabalhista Brasileiro Dir.Regional SP 0030
ENDERECO : Avenida Nove de Julho, 4079
C.N.P.J. : 47.828.298/0001-96

7 AURICE GOMES SILVA AUX.SERVS.GERAICP:4437 00327 DP/ST/SC: 0 0 0 DSF/DIR: 0 0 SALARIO: 905,00
Data Adm.: 01/12/2012

Proventos			Descontos		Bases/Fgts/Liquido	
001 Salario.....	30,00	905,00	059 Vale Transporte	54,30	850 F.G.T.S.....	72,40
			830 I.N.S.S.....	72,40	860 Base de INSS...	905,00
					861 B.INSS EMPRESA	905,00
					870 Base Imp.Renda.	832,60
					880 Base de FGTS...	905,00
897 TT.Proventos...		905,00	898 TT.Descontos...	126,70	894 BASE RAIS	905,00
					899 TT.Liquido.....	778,30

TRIBUNAL SUPERIOR ELEITORAL
Fls 000066
CADASTRO

RESUMO GERAL

Proventos			Descontos		Bases/Fgts/Liquido	
001 Salario.....	210,00	13.794,00	059 Vale Transporte	388,86	850 F.G.T.S.....	1.103,52
			830 I.N.S.S.....	1.420,97	860 Base de INSS...	13.794,00
			840 IMP.DE RENDA...	116,06	861 B.INSS EMPRESA	13.794,00
					870 Base Imp.Renda.	12.373,03
					880 Base de FGTS...	13.794,00
897 TT.Proventos...		13.794,00	898 TT.Descontos...	1.925,89	894 BASE RAIS	13.794,00
					899 TT.Liquido.....	11.868,11

T - FUNCIONARIOS GERAL	07	TOTAL FUNCIONARIOS DEMITIDOS	TOTAL FUNCIONARIOS ADMITIDOS
SEGONCI		TOTAL FUNCIONARIOS FERIAS	TOTAL FUNCIONARIOS ATIVOS 7
BASE PIS	13.794,00	VALOR PIS 137,94	
TOTAL REMUNERACAO	13.794,00	AUTONOMOS	PROLABORE
% RECEITAS DESONERADO	%	AUTONOMOS INSS	PROLABORE INSS
SEGURADOS	1.420,97		SALARIO FAMILIA
EMPRESA	2.758,80		SALARIO MATERNIDADE
RAT * FAP. ,5000	68,97	TERCEIROS 620,73	BASE P/REDUCAO 4.248,74
			TOTAL A RECOLHER GPS 4.869,47

Processado por : GALACTICA PROC. E ASSESS. CONT. S/S LTDA

PARTIDO TRABALHISTA BRASILEIRO

Brasília, 02 de setembro de 2013.

TRIBUNAL SUPERIOR ELEITORAL
Fls 000067
CPAD/TSE

Prezados Senhores,

O Diretório Nacional encaminha a documentação das despesas administrativas do Diretório Regional do PTB PR, conforme determina a Resolução TSE nº 22.239/06.

DATA	A FAVOR DE	VALOR
02/09/2013	GPS 08/2013	R$ 977,19
02/09/2013	FGTS 08/2013	R$ 206,81
02/09/2013	PIS 08/2013	R$ 25,85
02/09/2013	IRRF Sobre Folha 08/2013	R$ 18,46
02/09/2013	Salário Sr. Sandro 08/2013	R$ 2.282,00
02/09/2013	Colemonts Equi. e Supri. De Inform. N.F.372	R$ 1.100,20
02/09/2013	Escritório de Contabilidade N.F. 024	R$ 1.098,00
02/09/2013	Aluguel 08/2013	R$ 1.978,31
02/09/2013	DOAR Ag. Franqueadora de Correios	R$ 470,40
02/09/2013	Telefone GVT	R$ 898,84
	TOTAL	**R$ 9.056,06**

Atenciosamente,

Valéria Vieira

Dept. Financeiro PTB Nacional

Diretório Nacional
SEPN Qd. 504, Bl. A, nº 100,
Cobertura, Edf. Ana Carolina
CEP: 70.730-521
Brasília – DF
Fone: 61 2101 1414
Fax: 61 2101 1400
E-mail: ptb@ptb.org.br
www.ptb.org.br

Partido Trabalhista Brasileiro
Diretório Estadual do Paraná
Rua da Glória, nº 314, 1º andar, Centro Cívico
CEP 80030-060, fone/fax (41) 3076.9152, Curitiba/PR
E-mail: pr@ptb.org.br

Curitiba, 21 de Agosto de 2013.

TRIBUNAL SUPERIOR ELEITORAL
Fls 000068
CPAD/SJD

Prezado Senhor Tesoureiro Geral,

Por estar com as contas suspensas por determinação do TSE, solicito à gentileza que V.Sª. Ordene que seja efetuado o pagamento das contas administrativas deste diretório conforme documentos anexos, cujo valor supra e de R$ 18,46 (Dezoito reais e quarenta e seis centavos) concernente ao pagamento do DARF (IR REF. CONTADOR). Ref. Agosto Amparado na resolução nº. 22.239 do Tribunal Superior Eleitoral

ITEM	VENCIMENTO	VALOR
DARF (IR SOBRE FOLHA).	20/09/2013	R$ 18,46

Agradeço pela atenção dispensada e coloco-me à inteira disposição para quaisquer esclarecimentos que se façam necessária.

Atenciosamente,

PAULO ALBERTO KRONÉIS
SECRETÁRIO-GERAL PTB/PR

A Sua Senhoria o Senhor Luiz Rondon de Magalhães Filho
DD. Tesoureiro Geral da Comissão Executiva Nacional do PTB
Brasília – DF.

Aprovado pela IN/RFB nº 736/2007

1ª Via

MINISTÉRIO DA FAZENDA
SECRETARIA DA RECEITA FEDERAL DO BRASIL
Documento de Arrecadação de Receitas Federais

DARF

01 NOME / TELEFONE PARTIDO TRABALHISTA BRASILEIRO 4130769152	
02 PERÍODO DE APURAÇÃO	31/08/2013
03 NÚMERO DO CPF OU CNPJ	03.902.016/0001-88
04 CÓDIGO DA RECEITA	0561
05 NÚMERO DE REFERÊNCIA	
06 DATA DE VENCIMENTO	20/09/2013
07 VALOR DO PRINCIPAL	18,46
08 VALOR DA MULTA	0,00
09 VALOR DOS JUROS E / OU ENCARGOS DL - 1.025/69	0,00
10 VALOR TOTAL	18,46

TRIBUNAL SUPERIOR ELEITORAL
COAD/SJD

DARF válido para pagamento até 20/09/2013
Domicílio tributário do contribuinte:
CURITIBA

NÃO RECEBER COM RASURAS

Auto-Atendimento Versão 4.57.51.7535 - opção 1 - DLL versão 1.3

85690000000-6 18460064326-8 31039020160-9 00105613243-2

11 AUTENTICAÇÃO BANCÁRIA (Somente nas 1ª e 2ª vias)

cortar nesta linh

02/09/2013 - BANCO DO BRASIL - 13:39:42
780116523 0233

COMPROVANTE DE PAGAMENTOS COM COD.BARRA

AG. ARRECADADOR
CNC 001 - 7801 -
CODIGO DE BARRAS 85690000000 18460064326
31039020160 00105613243
DATA DO PAGAMENTO 02/09/2013
PERIODO DE APURACAO
NUMERO DO CPF
CODIGO DA RECEITA
NUMERO DE REFERENCIA
DATA DO VENCIMENTO
RECEITA BRUTA ACUMULADA
PERCENTUAL
VALOR DO PRINCIPAL
VALOR DA MULTA
VALOR DOS JUROS
VALOR TOTAL 18,46

NR.AUTENTICACAO 7.C6F.ABF.248.CD9.381

PARTIDO TRABALHISTA BRASILEIRO

Brasília, 02 de setembro de 2013.

Prezados Senhores,

TRIBUNAL SUPERIOR ELEITORAL
Fls 000070
CPAD/SJD

O Diretório Nacional encaminha a documentação das despesas administrativas do Diretório Regional do PTB PR, conforme determina a Resolução TSE nº 22.239/06.

DATA	A FAVOR DE	VALOR
02/09/2013	GPS 08/2013	R$ 977,19
02/09/2013	FGTS 08/2013	R$ 206,81
02/09/2013	PIS 08/2013	R$ 25,85
02/09/2013	IRRF Sobre Folha 08/2013	R$ 18,46
02/09/2013	Salário Sr. Sandro 08/2013	R$ 2.282,00
02/09/2013	Colemonts Equi. e Supri. De Inform. N.F.372	R$ 1.100,20
02/09/2013	Escritório de Contabilidade N.F. 024	R$ 1.098,00
02/09/2013	Aluguel 08/2013	R$ 1.978,31
02/09/2013	DOAR Ag. Franqueadora de Correios	R$ 470,40
02/09/2013	Telefone GVT	R$ 898,84
	TOTAL	**R$ 9.056,06**

Atenciosamente,

Valéria Vieira

Dept. Financeiro PTB Nacional

Diretório Nacional
SEPN Qd. 504, Bl. A, nº 100,
Cobertura, Edf. Ana Carolina
CEP: 70.730-521
Brasília – DF
Fone: 61 2101 1414
Fax: 61 2101 1400
E-mail: ptb@ptb.org.br
www.ptb.org.br

Partido Trabalhista Brasileiro
Diretório Estadual do Paraná
Rua da Glória, nº 314, 1º andar, Centro Cívico
CEP 80030-060, fone/fax (41) 3076.9152, Curitiba/PR
E-mail: pr@ptb.org.br

Curitiba, 21 de Agosto de 2013.

TRIBUNAL SUPERIOR ELEITORAL
Fls 000071
CPAD/SJD

Prezado Senhor Tesoureiro Geral,

Por estar com as contas suspensas por determinação do TSE, solicito à gentileza que V.S.ª ordene que seja efetuado o pagamento das contas administrativas deste diretório conforme documentos anexos, cujo valor supra e de R$ 2.282,00 (Dois mil duzentos e oitenta e dois Reais.) concernente ao pagamento do (DEMONSTRATIVO DE PAGAMENTO DE SALÁRIO) **Ref. 01/08/2013 á 31/08/2013**. Amparado na resolução nº 22.239 do Tribunal Superior Eleitoral.

ITEM	VENCIMENTO	VALOR
DEMONSTRATIVO DE SALÁRIO	05/09/2013	R$ 2.282,00

Agradeço pela atenção dispensada e coloco-me à inteira disposição para quaisquer esclarecimentos que se façam necessária.

Atenciosamente,

PAULO ALBERTO KRONÉIS
SECRETÁRIO-GERAL PTB/PR

A Sua Senhoria o Senhor Luiz Rondon de Magalhães Filho
DD. Tesoureiro Geral da Comissão Executiva Nacional do PTB
Brasília – DF.

000002 PARTIDO TRABALHISTA BRASILEIRO - ESTADUAL — **Demonstrativo de Pagamento de Salário**

RUA NILO PEÇANHA, 230

01/08/2013 a 31/08/2013 ÚNICO — 03.902.016/0001-88

000001 SANDRO OLIVEIRA DE CARVALHO — ASSISTENTE ADMINISTRATIVO

Cód.	Descrição	Referência	Vencimentos	Descontos
001	Salário Base	220:00	2.585,19	
999	Arredondamento		0,44	
610	Arredondamento			0,80
903	INSS Folha			284,37
914	IRRF Folha			18,46

TRIBUNAL SUPERIOR ELEITORAL
Fls 000072
CPAD/ISJD

	2.585,63	303,63
	Valor Líquido	2.282,00

Saldo Base	Sal. Contri. INSS		Base Cál. FGTS	F.G.T.S do mês	Base Cálc. IRRF	Faixa IRRF
2.585,19	2.585,19	11,00	2.585,19	206,82	1.956,88	

DECLARO TER RECEBIDO A IMPORTÂNCIA LÍQUIDA DISCRIMINADA NESTE RECIBO

___/___/_____ DATA

_____ ASSINATURA DO FUNCIONÁRIO

02/09/2013 - BANCO DO BRASIL - 13:36:33
780116523 0227

COMPROVANTE DE DEPOSITO EM CONTA CORRENTE
EM DINHEIRO

CLIENTE: SANDRO OLIVEIRA CARVALHO
AGENCIA: 1518-0 CONTA: 20.332-7

DATA	02/09/2013
NR. DOCUMENTO	78.011.652.300.227
VALOR DINHEIRO	2.282,00
VALOR TOTAL	2.282,00

NR.AUTENTICACAO 9.0A5.D28.E61.E3C.528
LEIA NO VERSO COMO CONSERVAR ESTE DOCUMENTO,
ENTRE OUTRAS INFORMACOES.

Empresa : 00002 PARTIDO TRABALHISTA BRASILEIRO - ESTADUAL

Período: 01/08/2013 a 31/08/2013

Tipo Processo: Todos

Emissão : 10:15 21/08/2013

Relatório Sintético de Folha de Pagamento

FUNCIONÁRIO		PROVENTOS										DESCONTOS						Líquido a Receber	Assinatura
CÓDIGO	NOME	Horas Trab.	Salário	Gratificação	Anuênio	Sal. Família	R.A.T.S.	Triênio	R.S.R.	Outros	Total Proventos	INSS	Vale Transp.	Seguro	IRRF	Outros	Total Descontos		
000001	SANDRO OLIVEIRA DE CARVALH	220:00	2.585,19	0,00	0,00	0,00	0,00	0,00	0,00	0,44	2.585,63	284,37	0,00	0,00	18,46	0,80	303,63	2.282,00	
TOTAL GERAL			2.585,19	0,00	0,00	0,00	0,00	0,00	0,00	0,44	2.585,63	284,37	0,00	0,00	18,46	0,80	303,63	2.282,00	

TRIBUNAL SUPERIOR ELEITORAL
Fl. 000073
PROCESSO

PARTIDO TRABALHISTA BRASILEIRO

Brasília, 16 de outubro 2013.

Prezados Senhores,

TRIBUNAL SUPERIOR ELEITORAL
Fls 000071
CPAD/SJD

O Diretório Nacional encaminha a documentação das despesas administrativas do Diretório Regional do PTB - RS, conforme determina a Resolução TSE nº 22.239/06.

DATA	A FAVOR DE	VALOR
16/10/2013	Maria Lucemar 09/2013	R$ 778,00
16/10/2013	Ivolar Correa 09/2013	R$ 1.454,00
16/10/2013	Rejane Oliveira 09/2013	R$ 1.513,00
16/10/2013	Maria Rosane 0/2013	R$ 1.619,00
16/10/2013	Enelita de Fátima 09/2013	R$ 1.513,00
16/10/2013	PIS 09/2013	R$ 101,61
16/10/2013	GPS 09/2013	R$ 3.214,42
	TOTAL	**R$ 10.193,03**

Atenciosamente,

Valéria Vieira
Dept. Financeiro PTB Nacional

Diretório Nacional
SEPN Qd. 504, Bl. A, nº 100,
Cobertura, Edf. Ana Carolina
CEP: 70.730-521
Brasília – DF
Fone: 61 2101 1414
Fax: 61 2101 1400
E-mail: ptb@ptb.org.br
www.ptb.org.br

Porto Alegre, 24 de setembro de 2013.

TRIBUNAL SUPERIOR ELEITORAL
Fls 000075
CPAD/TSJD

Prezado Senhor:

Por estar com as contas suspensas por determinação do TSE, solicito a gentileza de que V.Sª ordene que seja efetuado o pagamento das contas administrativas deste Diretório, cujo o valor supra é de R$ 6.877,00 (Seis mil oitocentos e setenta e sete centavos), concernente à FOLHA DE PAGAMENTO DOS FUNCIONÁRIOS (LÍQUIDA) MÊS DE SETEMBRO 2013, conforme documento em anexo. Amparado na resolução nº 22.239 do Tribunal Superior Eleitoral.

Antecipadamente agradeço,

Dep. Alceu Collares

Deputado Luiz Carlos G. Busato
Presidente do PTB/RS

Ilmo Sr.
Luiz Rondon T. de Magalhães Filho
1º Tesoureiro do Diretório Nacional do PTB

Rua: Riachuelo, 1038 Sala 1001 e 1002, Bairro: Centro Porto Alegre/RS - CEP: 90.010-272- Fone: (51) 3286.2000
Homepage: www.ptbrs.org.br - E-mail: tesouraria@ptbrs.org.br

Recibo de Pagamento de Salário

0067 PARTIDO TRABALHISTA BRASILEIRO
RUA RIACHUELO

Código | Nome do Funcionário | CBO | Emp. | Local | Depto. | Setor | Seção | Fl.

00013 MARIA LUCEMAR RODRIGUES 512105 SERVIÇOS GERAIS

Cód.	Descrição	Referência	Vencimentos	Descontos
001	SALARIO NORMAL	30,00	700,00	
011	ADICIONAL DE INSALUBRIDADE	20,00	140,00	
145	VALE TRANSPORTE (PERCENTUAL)	6,00		42,00
113	TROCO ANTERIOR			0,22
022	SALARIO FAMILIA	2,100	46,70	
101	I.N.S.S.	8,00		67,20
100	ARREDONDAMENTO DO MES		0,70	

Total de Vencimentos: 887,42
Total de Descontos: 109,42
Valor Líquido: 778,00

Salário Base	Sal. Contr. I.N.S.S.	Base Cálc. FGTS	F.G.T.S. do Mês	Base Cálc. IRRF	Faixa IRRF
700,00	840,00	840,00	67,20	428,86	

DECLARO TER RECEBIDO A IMPORTÂNCIA LÍQUIDA DISCRIMINADA NESTE RECIBO

DATA

ASSINATURA DO FUNCIONÁRIO

TRIBUNAL SUPERIOR ELEITORAL
Fl. 000076
SPADI/SJD

10/10/2013 - BANCO DO BRASIL - 13:45:00
780113977 0222
COMPROVANTE DE DEPOSITO EM CONTA CORRENTE
EM DINHEIRO

CLIENTE: MARIA LUCEMAR RODRIGUES
AGENCIA: 3252-2 CONTA: 106.042-2

DATA	16/10/2013
NR. DOCUMENTO	78.011.397.700.222
VALOR DINHEIRO	778,00
VALOR TOTAL	778,00

NR.AUTENTICACAO F.EF1.0D2.8A0.5B8.C30
LEIA NO VERSO COMO CONSERVAR ESTE DOCUMENTO, ENTRE OUTRAS INFORMACOES.

0067 PARTIDO TRABALHISTA BRASILEIRO
RUA RIACHUELO
Código Nome do Funcionário 98.455.001/0001-63

Recibo de Pagamento de Salário

CBO Emp. Local Depto. 1038 09/2013 Seção Fl.

00011 IVOLAR CORREA JUNIOR 411005 AUX ADMINISTRATI

Cód.	Descrição	Referência	Vencimentos	Descontos
001	SALARIO NORMAL	30,00	1.597,50	
113	TROCO ANTERIOR			0,47
101	I.N.S.S.	9,00		143,77
100	ARREDONDAMENTO DO MES		0,74	

Total de Vencimentos 1.598,24

Total de Descontos 144,24

Valor Líquido 1.454,00

Salário Base	Sal. Contr. I.N.S.S.	Base Cálc. FGTS	F.G.T.S. do Mês	Base Cálc. IRRF	Faixa IRRF
1.597,50	1.597,50	1.597,50	127,80	1.453,73	

DECLARO TER RECEBIDO A IMPORTÂNCIA LÍQUIDA DISCRIMINADA NESTE RECIBO

DATA

ASSINATURA DO FUNCIONÁRIO

TRIBUNAL SUPERIOR ELEITORAL
Fls. 000077
CF/DI/SJO

16/10/2013 - BANCO DO BRASIL - 13:49:09
780113977 0223
COMPROVANTE DE DEPOSITO EM CONTA CORRENTE
EM DINHEIRO

CLIENTE: IVOLAR CORREA JUNIOR
AGENCIA: 3240-9 CONTA: 420.420-4

DATA	16/10/2013
NR. DOCUMENTO	78.011.397.700.223
VALOR DINHEIRO	1.454,00
VALOR TOTAL	1.454,00

NR.AUTENTICACAO 1.48D.DF9.612.7A6.910
LEIA NO VERSO COMO CONSERVAR ESTE DOCUMENTO,
ENTRE OUTRAS INFORMACOES.

Recibo de Pagamento de Salário

0067 PARTIDO TRABALHISTA BRASILEIRO
RUA RIACHUELO
Código Nome do Funcionário
87.455.091/0001-63

CBO Emp. Local Depto. Setor Seção Fl.
1038
09/2013

00016 REJANE OLIVEIRA DA SILVA 411010 Assistente admin

Cód.	Descrição	Referência	Vencimentos	Descontos
001	SALARIO NORMAL	30,00	1.780,00	
145	VALE TRANSPORTE (PERCENTUAL)	6,00		106,80
113	TROCO ANTERIOR			0,08
101	I.N.S.S.	9,00		160,20
100	ARREDONDAMENTO DO MES		0,08	

Total de Vencimentos: 1.780,08
Total de Descontos: 267,08
Valor Liquido: 1.513,00

Salário Base	Sal. Contr. I.N.S.S.	Base Cálc. FGTS	F.G.T.S. do Mês	Base Cálc. IRRF	Faixa IRRF
1.780,00	1.780,00	1.780,00	142,40	1.619,80	

DECLARO TER RECEBIDO A IMPORTÂNCIA LÍQUIDA DISCRIMINADA ESTE RECIBO
DATA
ASSINATURA DO FUNCIONÁRIO

TRIBUNAL SUPERIOR ELEITORAL
Fl. 000078
CFADI/SJD

10/10/2013 BANCO DO BRASIL 13:49:19
780113977 0224
COMPROVANTE DE DEPOSITO EM CONTA CORRENTE
EM DINHEIRO

CLIENTE: REJANE OLIVEIRA DA SILVA
AGENCIA: 3240-9 CONTA: 31.366-1

DATA	16/10/2013
NR. DOCUMENTO	78.011.397.700.224
VALOR DINHEIRO	1.513,00
VALOR TOTAL	1.513,00

NR.AUTENTICACAO 5.2BB.5D0.395.798.F82
LEIA NO VERSO COMO CONSERVAR ESTE DOCUMENTO,
ENTRE OUTRAS INFORMACOES.

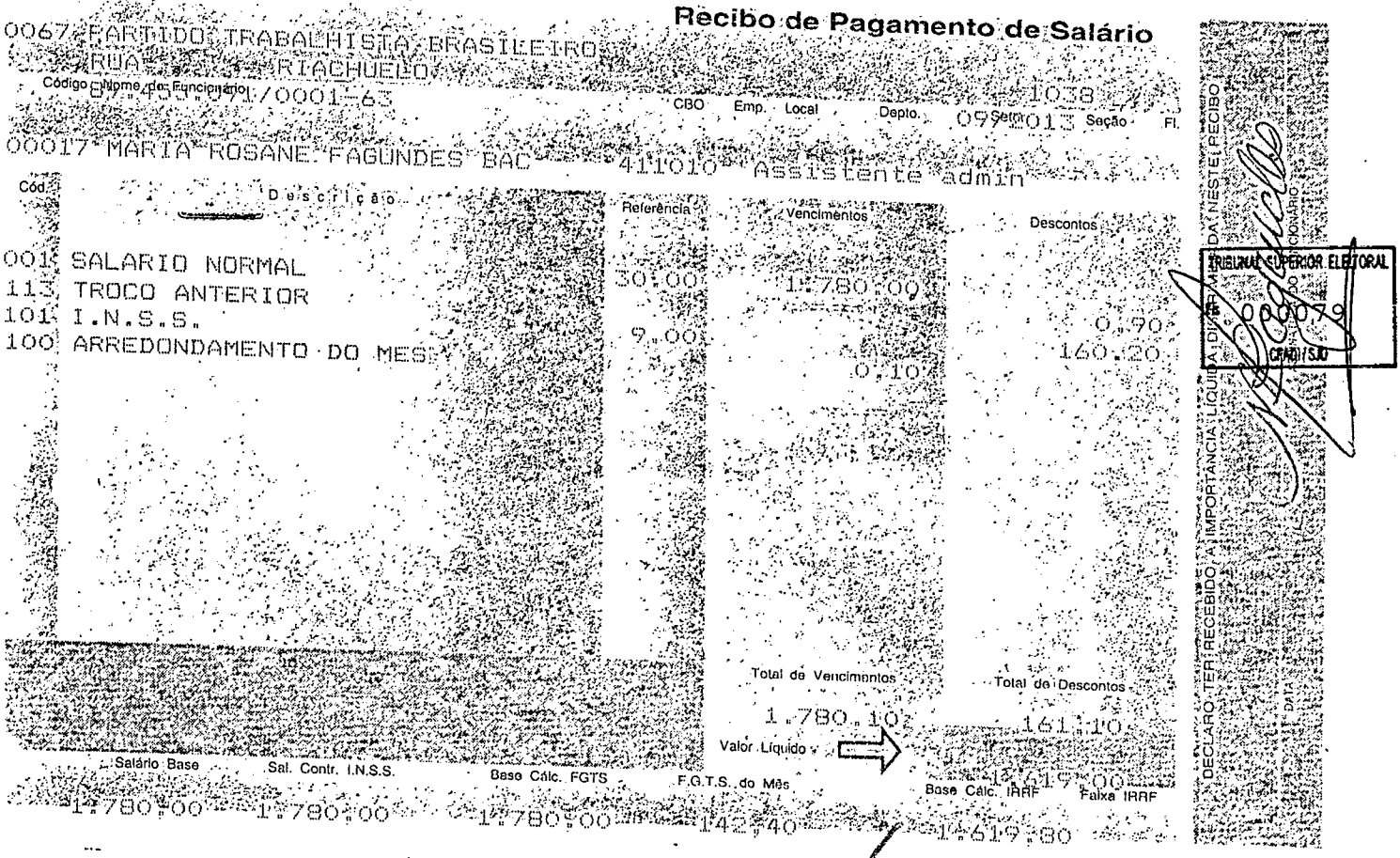

Recibo de Pagamento de Salário

0067 PARTIDO TRABALHISTA BRASILEIRO
RUA RIACHUELO
Código Nome do Funcionário 87.453.971/0001-63 CBO Emp. Local Depto. 1038 Setor 0970013 Seção Fl.

00017 MARIA ROSANE FAGUNDES BAC 411010 Assistente admin

Cód.	Descrição	Referência	Vencimentos	Descontos
001	SALARIO NORMAL	30.00	1.780.00	
113	TROCO ANTERIOR			0.90
101	I.N.S.S.	9.00		160.20
100	ARREDONDAMENTO DO MES		0.10	

Total de Vencimentos 1.780.10 Total de Descontos 161.10

Valor Líquido 1.619.00

Salário Base	Sal. Contr. I.N.S.S.	Base Cálc. FGTS	F.G.T.S. do Mês	Base Cálc. IRRF	Faixa IRRF
1.780.00	1.780.00	1.780.00	142.40	1.619.80	

DECLARO TER RECEBIDO A IMPORTÂNCIA LÍQUIDA DISCRIMINADA NESTE RECIBO

TRIBUNAL SUPERIOR ELEITORAL
000079
CRAD/SJO

16/10/2013 - BANCO DO BRASIL - 13:49:31
780113977 0225
COMPROVANTE DE DEPOSITO EM CONTA CORRENTE
EM DINHEIRO

CLIENTE: MARIA ROSANE FAGUNDES BAC
AGENCIA: 3240-9 CONTA: 32.084-6

DATA	16/10/2013
NR. DOCUMENTO	78.011.397.700.225
VALOR DINHEIRO	1.619,00
VALOR TOTAL	1.619,00

NR.AUTENTICACAO C.602.868.1B7.450.71C
LEIA NO VERSO COMO CONSERVAR ESTE DOCUMENTO,
ENTRE OUTRAS INFORMACOES.

0067 PARTIDO TRABALHISTA BRASILEIRO
RUA RIACHUELO
Código: Nome do Funcionário 89.755.071/0001-63

Recibo de Pagamento de Salário

CBO Emp. Local Depto. 1038 Seção Fl.
09/2013

00018 ENELITA DE FATIMA FERNAND 411010 Assistente admin

Cód.	Descrição	Referência	Vencimentos	Descontos
001	SALARIO NORMAL	30,00	1.780,00	
145	VALE TRANSPORTE (PERCENTUAL)	6,00		106,80
113	TROCO ANTERIOR			0,33
101	I.N.S.S.	9,00		160,20
100	ARREDONDAMENTO DO MES		0,33	

Total de Vencimentos: 1.780,33
Total de Descontos: 267,33
Valor Líquido: 1.513,00

Salário Base	Sal. Contr. I.N.S.S.	Base Cálc. FGTS	F.G.T.S. do Mês	Base Cálc. IRRF	Faixa IRRF
1.780,00	1.780,00	1.780,00	142,40	1.447,83	

DECLARO TER RECEBIDO A IMPORTÂNCIA LÍQUIDA DISCRIMINADA NESTE RECIBO

DATA

ASSINATURA DO FUNCIONÁRIO

TRIBUNAL SUPERIOR ELEITORAL
Fl. 000080
CFADI/SJD

Enelita de F. F. Gomes

16/10/2013 - BANCO DO BRASIL - 13:49:38
780113977 0226
COMPROVANTE DE DEPOSITO EM CONTA CORRENTE
EM DINHEIRO

CLIENTE: ENELITA DE FATIMA FERNAND
AGENCIA: 3240-9 CONTA: 32.145-1

DATA	16/10/2013
NR. DOCUMENTO	78.011.397.700.226
VALOR DINHEIRO	1.513,00
VALOR TOTAL	1.513,00

NR.AUTENTICACAO 5.627.BD2.B56.B31.3CC
LEIA NO VERSO COMO CONSERVAR ESTE DOCUMENTO,
ENTRE OUTRAS INFORMACOES.

FOLHA DE PAGAMENTO DE EMPREGADOS - Competência:Setembro/2013 Emissão:23/09/2013 Folha: 00001

Empresa: 0067 - PARTIDO TRABALHISTA BRASILEIRO CNPJ: 89.455.091/0001-63

Endereço: RUA RIACHUELO 1038 SALA 1002 CENTRO Porto Alegre

DIVISÃO RH N.REG NOME

EMPREGADOS CBO FUNÇÃO

00010 ENELITA DE FATIMA FERNANDES GOMES

Admissão: 01/03/2013 Salário Base: 1.780,00 411010 - Assistente administr

Tipo Salário: Mensal Condição: Normal

Base INSS:	1.780,00	001 SALÁRIO NORMAL	30,00	1.780,00	101 I.N.S.S.	9,00	(160,20)
Base IRRF:	1.447,83	100 ARREDONDAMENTO DO MÊS		0,33	113 TROCO ANTERIOR		(0,33)
Base FGTS:	1.780,00				145 VALE TRANSPORTE (PERCENTUA	6,00	(106,80)
Tot.Venc.:	1.780,33						
Tot.Desc.:	267,33						
Liquido:	1.513,00						
Vlr. FGTS:	142,40						
Qtd.Dp.SF:	1						
Qtd.Dp.IR:	1						

TRIBUNAL SUPERIOR ELEITORAL
Fls 000081
CPAD/SJD

00011 IVOLAR CORREA JUNIOR

Admissão: 01/04/2011 Salário Base: 1.597,50 411005 - AUX ADMINISTRATIVO

Tipo Salário: Mensal Condição: Normal

Base INSS:	1.597,50	001 SALÁRIO NORMAL	30,00	1.597,50	101 I.N.S.S.	9,00	(143,77)
Base IRRF:	1.453,73	100 ARREDONDAMENTO DO MÊS		0,74	113 TROCO ANTERIOR		(0,47)
Base FGTS:	1.597,50						
Tot.Venc.:	1.598,24						
Tot.Desc.:	144,24						
Liquido:	1.454,00						
Vlr. FGTS:	127,80						
Qtd.Dp.SF:	0						
Qtd.Dp.IR:	0						

00013 MARIA LUCEMAR RODRIGUES

Admissão: 01/06/2011 Salário Base: 700,00 512105 - SERVIÇOS GERAIS

Tipo Salário: Mensal Condição: Normal

Base INSS:	840,00	001 SALÁRIO NORMAL	30,00	700,00	101 I.N.S.S.	8,00	(67,20)
Base IRRF:	488,06	011 ADICIONAL DE INSALUBRIDADE	20,00	140,00	113 TROCO ANTERIOR		(0,22)
Base FGTS:	840,00	022 SALÁRIO FAMÍLIA	2,00	46,72	145 VALE TRANSPORTE (PERCENTUA	6,00	(42,00)
Tot.Venc.:	887,42	100 ARREDONDAMENTO DO MÊS		0,70			
Tot.Desc.:	109,42						
Liquido:	778,00						
Vlr. FGTS:	67,20						
Qtd.Dp.SF:	2						
Qtd.Dp.IR:	2						

00017 MARIA ROSANE FAGUNDES BACKES

Admissão: 18/02/2013 Salário Base: 1.780,00 411010 - Assistente administr

Tipo Salário: Mensal Condição: Normal

Base INSS:	1.780,00	001 SALÁRIO NORMAL	30,00	1.780,00	101 I.N.S.S.	9,00	(160,20)
Base IRRF:	1.619,80	100 ARREDONDAMENTO DO MÊS		0,10	113 TROCO ANTERIOR		(0,90)
Base FGTS:	1.780,00						
Tot.Venc.:	1.780,10						
Tot.Desc.:	161,10						
Liquido:	1.619,00						
Vlr. FGTS:	142,40						
Qtd.Dp.SF:	0						
Qtd.Dp.IR:	0						

00016 REJANE OLIVEIRA DA SILVA

Admissão: 02/07/2012 Salário Base: 1.780,00 411010 - Assistente administr

Tipo Salário: Mensal Condição: Normal

Base INSS:	1.780,00	001 SALÁRIO NORMAL	30,00	1.780,00	101 I.N.S.S.	9,00	(160,20)
Base IRRF:	1.619,80	100 ARREDONDAMENTO DO MÊS		0,08	113 TROCO ANTERIOR		(0,08)
Base FGTS:	1.780,00				145 VALE TRANSPORTE (PERCENTUA	6,00	(106,80)
Tot.Venc.:	1.780,08						
Tot.Desc.:	267,08						
Liquido:	1.513,00						
Vlr. FGTS:	142,40						

FOLHA DE PAGAMENTO DE EMPREGADOS - Competência:Setembro/2013 Emissão:23/09/2013 Folha: 00002

Empresa: 0007 - PARTIDO TRABALHISTA BRASILEIRO

Endereço: RUA RIACHUELO 1038 SALA 1002 CENTRO Porto Alegre CNPJ: 89.455.091/0001-63

DIVISÃO RH N.REG NOME CBO FUNÇÃO

00016 REJANE OLIVEIRA DA SILVA 411010 - Assistente administr

Obs.Op.SF: 0

Obs.Op.FR: 0

00019 TAMIRES FURTADO BARBOSA OLIVEIRA 411010 - Assistente administr

Admissão: 01/04/2013 Salário Base: 1.780,00 Tipo Salário: Mensal Condição: Desligado

Base INSS:	1.394,34	052 SALÁRIO QUITAÇÃO - P.DEMIS	11,00	652,67	101 I.N.S.S.	
Base IRRF:	0,00	056 13O PROPORCIONAL - P.DEMIS		741,67	103 I.N.S.S. SOBRE 13O SALÁRIO	(52,21)
Base FGTS:	1.394,34	267 FÉRIAS PROPORCIONAIS		741,67	113 TROCO ANTERIOR	(59,33)
Tot.Venc.:	2.383,23	268 1/3 DE FERIAS PROPORCIONAI		247,22	152 LÍQUIDO DE RESCISÃO	(0,66)
Tot.Desc.:	2.383,23				169 AVISO PRÉVIO DESCONTO RESC	00,00 (1.780,00)
Líquido:	0,00					
Vlr. FGTS:	111,54					

Quitação em: 11/09/2013

Motivo: 04

TRIBUNAL SUPERIOR ELEITORAL
Fls 000082
CPAD/SJC

FOLHA DE PAGAMENTO DE EMPREGADOS - Competência:Setembro/2013 Emissão:25/09/2013 Folha: 00003

Empresa: 0067 - PARTIDO TRABALHISTA BRASILEIRO

Endereço: RUA RIACHUELO 1038 SALA 1002 CENTRO Porto Alegre CNPJ: 89.455.091/0001-63

>>>>>> RESUMO GERAL >>>>>>

* PROVENTOS / DESCONTOS *	* TOT.REF. *	* ATIVOS *	* DESLIGADOS *	* OUTROS *	* T O T A L *
001 SALÁRIO NORMAL	0,00	7.637,50	0,00	0,00	7.637,50
011 ADICIONAL DE INSALUBRIDADE	0,00	140,00	0,00	0,00	140,00
022 SALARIO FAMÍLIA	0,00	46,72	0,00	0,00	46,72
052 SALÁRIO QUITAÇÃO - P.DEMISSÃO	0,00	0,00	652,67	0,00	652,67
056 13O PROPORCIONAL - P.DEMISSÃO	0,00	0,00	741,67	0,00	741,67
100 ARREDONDAMENTO DO MÊS	0,00	1,95	0,00	0,00	1,95
267 FÉRIAS PROPORCIONAIS	0,00	0,00	741,67	0,00	741,67
268 1/3 DE FÉRIAS PROPORCIONAIS	0,00	0,00	247,22	0,00	247,22
TOTAL DE PROVENTOS ---------->		7.826,17	2.383,23	0,00	10.209,40
101 I.N.S.S.	0,00	691,57	52,21	0,00	743,78
103 I.N.S.S. SOBRE 13O SALÁRIO	0,00	0,00	59,33	0,00	59,33
113 TROCO ANTERIOR	0,00	2,00	0,66	0,00	2,66
145 VALE TRANSPORTE (PERCENTUAL)	0,00	255,60	0,00	0,00	255,60
152 LIQUIDO DE RESCISÃO	0,00	0,00	491,03	0,00	491,03
169 AVISO PRÉVIO DESCONTO RESCISÃO	0,00	0,00	1.780,00	0,00	1.780,00
TOTAL DE DESCONTOS ---------->		949,17	2.383,23	0,00	3.332,40
TOTAL LÍQUIDO A PAGAR		6.877,00	0,00	0,00	6.877,00
TOTAL DE FUNCIONÁRIOS ---------->		05	01	00	06

FAIXAS SAL/CONTRIB.	Até 1.247,70	Até 2.079,50	Até 4.159,00	Excesso	* T O T A L *
ATIVOS	840,00	6.937,50	0,00	0,00	7.777,50
DESLIGADOS	1.394,34	0,00	0,00	0,00	1.394,34
OUTROS	0,00	0,00	0,00	0,00	0,00
MATERNIDADE	0,00	0,00	0,00	0,00	0,00

*** VALORES DE INSS/FGTS CONFORME RESUMO PROCESSADO EM 23/09/2013 ***

G P S

VALORES APURADOS	
Segurados.....:	803,11
Empresa.....:	1.834,36
Facultativas....:	0,00
Terceiros.....:	531,96
Acidente Trabalho:	91,71
Deduções do FPAS.:	46,72
Sub-Total.....:	3.214,42
Vlr Compensável...	0,00
Vlr Comp. Tomad..:	0,00
Total Liquido....:	3.214,42

F G T S

FGTS sem 13o (Funcionário).:	674,41
FGTS sobre 13o. (Funcs.)...:	59,33
FGTS sem 13o (M. Aprendiz).:	0,00
FGTS sobre 13o (M.Aprendiz):	0,00
TOTAL FGTS APURADO RECIBOS.:	733,74
B.C. FGTS sem 13o. (Func.).:	8.430,17
B.C. FGTS sobre 13o (Func.):	741,67
B.C. FGTS sem 13o(M.Aprend):	0,00
B.C. FGTS 13o.(M.Aprendiz).:	0,00
TOTAL DAS B.C. DE FGTS.....:	9.171,84
Total FGTS recolhido - GRRF:	0,00

I R R F

B.Calc. PIS s/Folha...:	10.160,73
PIS s/Folha de Pagto..:	101,61
IRRF s/Folha Pagto....:	0,00
IRRF s/Férias.....:	0,00
IRRF s/Quitação.....:	0,00
IRRF s/Pró-Labore.....:	0,00
IRRF s/Serviços.....:	0,00

OUTRAS INFORMAÇÕES

Ctr. Confederativa....:	0,00
Ctr. Sindical.....:	0,00
Ctr. Assistencial.....:	0,00
C.Sod.Lei 110 Art.2o..:	0,00

I N F O R M A Ç Õ E S A U X I L I A R E S

Outras Ded. FPAS.:	0,00
Sal. Familia.....:	46,72
Sal. Maternidade..:	0,00
1/12 13°S.Matern..:	0,00

FPAS.....:	515 0115
Terceiros.....:	5,80%
RAT.....:	1,00%
FAP.....:	1.0000%

Vl.Restit./Comp.-Tom..:	0,00
Valor para Reembolso..:	0,00
Empregados.....:	9.171,84
Empregadores.....:	0,00
Autônomos.....:	0,00

TRIBUNAL SUPERIOR ELEITORAL Fls 000083 CRD/TSJD

FOLHA DE PAGAMENTO DE EMPREGADOS - Competência:Setembro/2013 Emissão:23/09/2013 Folha: 00004

Empresa: 0067 - PARTIDO TRABALHISTA BRASILEIRO

Endereço: RUA RIACHUELO 1038 SALA 1002 CENTRO Porto Alegre CNPJ: 89.455.091/0001-63

Valores de INSS/FGTS - CONTINUAÇÃO

Aliq. Aut. INSS...: 0,00% Percent. p/ Calc. RAT.....: 1,0000% Aliq.Aut.Terceiros....: 0,00%

BASES DE CALCULO - APOSENTADORIA ESPECIAL

OCORRÊNCIA	2/6 ALIQ.	TOTAL	3/7 ALIQ.	TOTAL	4/8 ALIQ.	TOTAL
Empregados	0,00 13,0000%	0,00	0,00 10,0000%	0,00	0,00 7,0000%	0,00
Autônomos	0,00 12,00%	0,00	0,00 9,00%	0,00	0,00 6,00%	0,00
Sócios	0,00 12,00%	0,00	0,00 9,00%	0,00	0,00 6,00%	0,00

TOTAIS	FUNC.C/AG.NOCIVO	AUTÔNOMOS	SÓCIOS	FUNC.S/AG.NOCIVO	TOTAL RAT
	0,00	0,00	0,00	91,71	91,71

TRIBUNAL SUPERIOR ELEITORAL
Fls 000084
CPAD/TSE

PARTIDO TRABALHISTA BRASILEIRO

Brasília, 16 de outubro de 2013.

Prezados Senhores,

O Diretório Nacional encaminha a documentação das despesas administrativas do Diretório Regional do PTB SP, conforme determina a Resolução TSE nº 22.239/06.

TRIBUNAL SUPERIOR ELEITORAL
Fls. 000085

DATA	A FAVOR DE	VALOR
16/10/2013	Fátima da Silva 09/2013	R$ 2.002,03
16/10/2013	Luciene Massei 09/2013	R$ 1.547,91
16/10/2013	Mirian Rocha 09/2013	R$ 2.011,91
16/10/2013	Ana Paula 09/2013	R$ 2.391,43
16/10/2013	Fabiana Alves 09/2013	R$ 1.601,60
16/10/2013	Sandra Maria 09/2013	R$ 1.869,49
16/10/2013	Aurice Gomes Silva 09/2013	R$ 832,60
	TOTAL	**R$ 12.256,97**

Atenciosamente,

Valéria Vieira
Dept. Financeiro PTB Nacional

Diretório Nacional
SEEN Qd 502 Bl A nº 100
Cobertura Edf. Ana Carolina
CEP: 70730-521
Brasília - DF
Fone: 61 2101 6767
Fax: 61 2101 6700
E-mail: ptb@ptb.org.br
www.ptb.org.br

PTB
PARTIDO TRABALHISTA BASILEIRO

São Paulo, 03 de outubro de 2013.

Prezado Senhor Tesoureiro Geral,

TRIBUNAL SUPERIOR ELEITORAL
Fls. 000086
CPAD/SJD

Por estar com as contas suspensas por determinação do TSE, solicito à gentileza que V.S.ª ordene que seja efetuado o pagamento das contas administrativas deste diretório conforme documentos anexos, cujo valor supra é de **R$ 12.256,97 (doze mil, duzentos cinquenta e seis reais e noventa e sete centavos)** concernente ao pagamento de **Folha de Pagamento - 09/2013;** Amparado na resolução nº 22.239 do Tribunal Superior Eleitoral.

ITEM	VENCIMENTO	VALOR
Folha 09/2013	**05/10/2013**	**R$ 12.256,97**

Agradeço pela atenção e coloco-me à inteira disposição para quaisquer esclarecimentos que se façam necessários.

Atenciosamente

LUIZ SOUTO MADUREIRA
Tesoureiro do PTB Estadual

A Sua Senhoria o Senhor Luiz Rondon de Magalhães Filho
DD. Tesoureiro Geral da Comissão Executiva Nacional do PTB
Brasília - DF

Diretório Estadual de São Paulo
Avenida 9 de Julho, 4.079 - São Paulo - SP
01407-200 Telefax:(11)3884-3804
www.ptbsp.com.br

A história que todo partido gostaria de ter.

Impresso em papel reciclato

DEMONSTRATIVO DE PAGAMENTO

Empresa Partido Trabalhista Brasileiro Dir.Regional SP			**C.n.p.j.** 47.828.298/0001-96
Mes/Ano SET/2013	**Nome do Funcionario** FATIMA DA SILVA		**Codigo** 000001
Funcao ASSIST.ADM.	**Data Admissao** 03/02/1986	**Bco/Agencia** 0	**Conta Corrente**
Depto 0	**Setor** 0	**Secao** 0	

Codigo	Descricao	Referencia	Proventos	Descontos
001	Salario.....	30,00	2.276,00	
830	I.N.S.S.....			250,36
840	IMP.DE RENDA...			23,61

TRIBUNAL SUPERIOR ELEITORAL
Fls 000087
CPAD/SJD

Base Fgts	2.276,00	**Valor Fgts**	182,08	**Total Proventos**	2.276,00	**Total Descontos**	273,97
Base Inss	2.276,00	**Base I.Renda**	2.025,64	**Salario Base**	2.276,00	**Total Liquido**	2.002,03

Data __/__/_____ Assinatura fátima da silva

Processado por : GALACTICA PROC. E ASSESS. CONT. S/S LTDA

16/10/2013 BANCO DO BRASIL 13:44:29
780113977 0206
COMPROVANTE DE DEPOSITO EM CONTA CORRENTE
EM DINHEIRO

CLIENTE: FATIMA DA SILVA
AGENCIA: 1202-5 CONTA: 1.134-7

DATA 16/10/2013
NR. DOCUMENTO 78.011.397.700.206
VALOR DINHEIRO 2.002,03
VALOR TOTAL 2.002,03

NR.AUTENTICACAO F.AF8.F8F.66D.C6A.81E
LEIA NO VERSO COMO CONSERVAR ESTE DOCUMENTO,
ENTRE OUTRAS INFORMACOES.

DEMONSTRATIVO DE PAGAMENTO

Empresa Partido Trabalhista Brasileiro Dir.Regional SP			**C.n.p.j.** 47.828.298/0001-96
Mes/Ano SET/2013	**Nome do Funcionario** LUCIENE MASSEI SILVA		**Codigo** 000004
Funcao AUX.DE ESCRIT.	**Data Admissao** 01/06/2009	**Bco/Agencia** 0	**Conta Corrente**
Depto 0	**Setor** 0		**Secao** 0

Codigo	Descricao	Referencia	Proventos	Descontos
001	Salario.....	30,00	1.701,00	
930	I.N.S.S.....			153,09

TRIBUNAL SUPERIOR ELEITORAL
Fls 000088
CPAD/ISJD

Base Fgts 1.701,00	**Valor Fgts** 136,08	**Total Proventos** 1.701,00	**Total Descontos** 153,09
Base Inss 1.701,00	**Base I.Renda** 1.547,91	**Salario Base** 1.701,00	**Total Liquido** 1.547,91

Data ____/____/_____ Assinatura

Processado por : GALACTICA PROC. E ASSESS. CONT. S/S LTDA

16/10/2013 - BANCO DO BRASIL - 13:44:45
780113977 0207

COMPROVANTE DE DEPOSITO EM POUPANCA
EM DINHEIRO

CLIENTE: LUCIENE MASSEI SILVA
AGENCIA: 3569-6 CONTA: 15.283-8 VAR:51

DATA	16/10/2013
NR. DOCUMENTO	78.011.397.700.207
VALOR DINHEIRO	1.547,91
VALOR TOTAL	1.547,91

NR.AUTENTICACAO 9.B33.3FB.918.936.DFD

Creditos a partir de 04 05 2012 estao disciplinados pela MP. 567/2012.

LEIA NO VERSO COMO CONSERVAR ESTE DOCUMENTO, ENTRE OUTRAS INFORMACOES.

DEMONSTRATIVO DE PAGAMENTO

Empresa		C.n.p.j.
Partido Trabalhista Brasileiro Dir.Regional SP		47.828.298/0001-96
Mes/Ano SET/2013	**Nome do Funcionario** MIRIAN ROCHA DO CARMO IASNISWSKI	**Codigo** 000002
Funcao AUX.DE ESCRITORIO	**Data Admissao** 01/09/2007 **Bco/Agencia** 0	**Conta Corrente**
Depto 0	**Setor** 0	**Secao** 0

Codigo	Descricao	Referencia	Proventos	Descontos
001	Salario.....	30,00	2.288,00	
830	I.N.S.S.....			251,68
840	IMP.DE RENDA...			24,41

TRIBUNAL SUPERIOR ELEITORAL
Fls 000089
CPAD/SJD

Base Fgts	Valor Fgts	Total Proventos	Total Descontos
2.288,00	183,04	2.288,00	276,09
Base Inss	**Base I.Renda**	**Salario Base**	**Total Liquido**
2.288,00	2.036,32	2.288,00	2.011,91

Data ___/___/_____ Assinatura

Processado por : GALACTICA PROC. E ASSESS. CONT. S/S LTDA

16/10/2013 BANCO DO BRASIL - 13:44:56
780113977 0208
COMPROVANTE DE DEPOSITO EM CONTA CORRENTE
EM DINHEIRO

CLIENTE: MIRIAN ROCHA DO CARMO
AGENCIA: 3831-8 CONTA: 6.618-4

DATA	16/10/2013
NR. DOCUMENTO	78.011.397.700.208
VALOR DINHEIRO	2.011,91
VALOR TOTAL	2.011,91

NR.AUTENTICACAO 8.6E5.2C5.3D2.5D1.ECB
LEIA NO VERSO COMO CONSERVAR ESTE DOCUMENTO,
ENTRE OUTRAS INFORMACOES.

DEMONSTRATIVO DE PAGAMENTO

Empresa				C.n.p.j.
Partido Trabalhista Brasileiro Dir.Regional SP				47.828.298/0001-96
Mes/Ano SET/2013	**Nome do Funcionario** ANA PAULA ANES			**Codigo** 000005
Funcao SECRETARIA		**Data Admissao** 01/06/2012	**Bco/Agencia** 0	**Conta Corrente**
Depto 0	**Setor** 0		**Secao** 0	

Codigo	Descricao	Referencia	Proventos	Descontos
001	Salario.....	30,00	2.749,00	
830	I.N.S.S.....			302,39
840	IMP.DE RENDA...			55,18

TRIBUNAL SUPERIOR ELEITORAL
Fls 000090
CPAD/SJD

Base Fgts 2.749,00	**Valor Fgts** 219,92	**Total Proventos** 2.749,00	**Total Descontos** 357,57
Base Inss 2.749,00	**Base I.Renda** 2.446,61	**Salario Base** 2.749,00	**Total Liquido** 2.391,43

Data ___/___/_____ Assinatura Ana Paula Anes

Processado por : GALACTICA PROC. E ASSESS. CONT. S/S LTDA

16/10/2013 BANCO DO BRASIL - 13:45:15
780113977 0209
COMPROVANTE DE DEPOSITO EM POUPANCA
EM DINHEIRO

CLIENTE: ANA PAULA ANES
AGENCIA: 5933-1 CONTA: 5.624-3 VAR:51

DATA	16/10/2013
NR. DOCUMENTO	78.011.397.700:209
VALOR DINHEIRO	2.391,43
VALOR TOTAL	2.391,43

NR.AUTENTICACAO 4.96C.3D2.527.1D7:AC1

Creditos a partir de 04 05 2012 estao disciplinados pela MP. 567/2012.

LEIA NO VERSO COMO CONSERVAR ESTE DOCUMENTO, ENTRE OUTRAS INFORMACOES.

DEMONSTRATIVO DE PAGAMENTO

Empresa				C.n.p.j.
Partido Trabalhista Brasileiro Dir.Regional SP				47.828.298/0001-96
Mes/Ano SET/2013	**Nome do Funcionario** FABIANA ALVES DE SOUZA			**Codigo** 000006
Funcao ASSIST.JURIDICO		**Data Admissao** 18/06/2012	**Bco/Agencia** 0	**Conta Corrente**
Depto 0	**Setor** 0		**Secao** 0	

Codigo	Descricao	Referencia	Proventos	Descontos
001	Salario.....	30,00	1.760,00	
830	I.N.S.S.....			158,40

TRIBUNAL SUPERIOR ELEITORAL
Fls 000091
CPAD/SJD

Base Fgts 1.760,00	**Valor Fgts** 140,80	**Total Proventos** 1.760,00	**Total Descontos** 158,40
Base Inss 1.760,00	**Base I.Renda** 1.601,60	**Salario Base** 1.760,00	**Total Liquido** 1.601,60

Data ___/___/_____ Assinatura

Processado por : GALACTICA PROC. E ASSESS. CONT. S/S LTDA

16/10/2013 - BANCO DO BRASIL - 13:45:33
780113977 0210
COMPROVANTE DE DEPOSITO EM CONTA CORRENTE
EM DINHEIRO

CLIENTE: FABIANA A DE SOUZA
AGENCIA: 4872-0 CONTA: 7.742-9

DATA	16/10/2013
NR. DOCUMENTO	78.011.397.700.210
VALOR DINHEIRO	1.601,60
VALOR TOTAL	1.601,60

NR.AUTENTICACAO F.307.959.564.3E1.4A3
LEIA NO VERSO COMO CONSERVAR ESTE DOCUMENTO,
ENTRE OUTRAS INFORMACOES.

DEMONSTRATIVO DE PAGAMENTO

Empresa	C.n.p.j.
Partido Trabalhista Brasileiro Dir.Regional SP	47.828.298/0001-96

Mes/Ano	Nome do Funcionario	Codigo
SET 2013	SANDRA MARIA DE AVELLAR PINTO	000003

Cargo	Data Admissao	Bco/Agencia	Conta Corrente
SECRETARIA	01/06/2009	0	

Depto 0 Setor 0 Secao 0

Codigo	Descricao	Referencia	Proventos	Descontos
001	Salario.....	30,00	2.115,00	
830	I.N.S.S.....			232,86
840	IMP.DE RENDA...			12,86

TRIBUNAL SUPERIOR ELEITORAL
Fls 000092
CPAD/SJD

Base Fgts	Valor Fgts	Total Proventos	Total Descontos
2.115,00	169,20	2.115,00	245,51
Base Inss	**Base I.Renda**	**Salario Base**	**Total Liquido**
2.115,00	1.882,35	2.115,00	1.869,49

Data ../../..... Assinatura

Processado por : GALACTICA PROC. E ASSESS. CONT. S/S LTDA

16/10/2013 - BANCO DO BRASIL - 13:45:52
780113977 0211
COMPROVANTE DE DEPOSITO EM POUPANCA
EM DINHEIRO

CLIENTE: SANDRA MARIA A PINTO
AGENCIA: 3569-6 CONTA: 15.284-6 VAR:51

DATA	16/10/2013
NR. DOCUMENTO	78.011.397.700.211
VALOR DINHEIRO	1.869,49
VALOR TOTAL	1.869,49

NR.AUTENTICACAO 6.1AC.967.B39.9FC.7E8

Creditos a partir de 04 05 2012 estao disciplinados pela MP. 567/2012.

LEIA NO VERSO COMO CONSERVAR ESTE DOCUMENTO, ENTRE OUTRAS INFORMACOES.

DEMONSTRATIVO DE PAGAMENTO

Empresa	C.n.p.j.
Partido Trabalhista Brasileiro Dir.Regional SP	47.828.298/0001-96

Mes/Ano	Nome do Funcionario	Codigo
SET/2013	AURICE GOMES SILVA	000007

Funcao	Data Admissao	Bco/Agencia	Conta Corrente
AUX.SERVS.GERAIS	01/12/2012	0	

Depto 0 Setor 0 Secao 0

Codigo	Descricao	Referencia	Proventos	Descontos
001	Salario.....	30,00	905,00	
830	I.N.S.S.....			

TRIBUNAL SUPERIOR ELEITORAL
Fls 000093
CFAD/SJD

Base Fgts	Valor Fgts	Total Proventos	Total Descontos
905,00	72,40	905,00	72,40
Base Inss	**Base I.Renda**	**Salario Base**	**Total Liquido**
905,00	832,60	905,00	832,60

*** Feliz Aniversario ***

Data ___/___/_____ Assinatura Aurice Gomes Silva

Processado por : GALACTICA PROC. E ASSESS. CONT. S/S LTDA

16/10/2013 - BANCO DO BRASIL - 13:46:04
780113977 0212
COMPROVANTE DE DEPOSITO EM CONTA CORRENTE
EM DINHEIRO

CLIENTE: AURICE GOMES SILVA
AGENCIA: 7051-3 CONTA: 8.054-3

DATA	16/10/2013
NR. DOCUMENTO	78.011.397.700.212
VALOR DINHEIRO	832,60
VALOR TOTAL	832,60

NR.AUTENTICACAO E.E0E.AC5.2E5.BD9.3B9
LEIA NO VERSO COMO CONSERVAR ESTE DOCUMENTO,
ENTRE OUTRAS INFORMACOES.

FOLHA DE PAGAMENTO DATA DE EMISSAO : 30/09/2013 FLS : 0001

REF MES : SET/2013

EMPRESA : Partido Trabalhista Brasileiro Dir.Regional SP 0030
ENDERECO : Avenida Nove de Julho, 4079
C.N.P.J. : 47.828.298/0001-96

1 FATIMA DA SILVA ASSIST.ADM. CP:15406 00007 DP/ST/SC: 0 0 0 DSF/DIR: 0 0 SALARIO: 2.276,00
Data Adm.: 03/02/1986

Proventos			Descontos		Bases/Fgts/Liquido	
	30,00	2.276,00	830 I.N.S.S.....	250,36	850 F.G.T.S.....	182,08
			840 IMP.DE RENDA...	23,61	860 Base de INSS...	2.276,00
					861 B.INSS EMPRESA	2.276,00
					870 Base Imp.Renda.	2.025,64
					880 Base de FGTS...	2.276,00
					894 BASE RAIS	2.276,00
897 TT.Proventos...		2.276,00	898 TT.Descontos...	273,97	899 TT.Liquido.....	2.002,03

TRIBUNAL REGIONAL ELEITORAL Fls 00004 CPAD/SP

2 MIRIAN ROCHA DO CARMO IASNISVAUX.DE ESCRITORCP:13873 00110 DP/ST/SC: 0 0 0 DSF/DIR: 0 0 SALARIO: 2.288,00
Data Adm.: 01/09/2007

Proventos			Descontos		Bases/Fgts/Liquido	
001 Salario.....	30,00	2.288,00	830 I.N.S.S.....	251,68	850 F.G.T.S.....	183,04
			840 IMP.DE RENDA...	24,41	860 Base de INSS...	2.288,00
					861 B.INSS EMPRESA	2.288,00
					870 Base Imp.Renda.	2.036,32
					880 Base de FGTS...	2.288,00
					894 BASE RAIS	2.288,00
897 TT.Proventos...		2.288,00	898 TT.Descontos...	276,09	899 TT.Liquido.....	2.011,91

3 SANDRA MARIA DE AVELLAR PINTCSECRETARIA CP:65653 00440 DP/ST/SC: 0 0 0 DSF/DIR: 0 0 SALARIO: 2.115,00
Data Adm.: 01/06/2009

Proventos			Descontos		Bases/Fgts/Liquido	
001 Salario.....	30,00	2.115,00	830 I.N.S.S.....	232,65	850 F.G.T.S.....	169,20
			840 IMP.DE RENDA...	12,86	860 Base de INSS...	2.115,00
					861 B.INSS EMPRESA	2.115,00
					870 Base Imp.Renda.	1.882,35
					880 Base de FGTS...	2.115,00
					894 BASE RAIS	2.115,00
		2.115,00	898 TT.Descontos...	245,51	899 TT.Liquido.....	1.869,49

[illegible] MASSEI SILVA AUX.DE ESCRIT. CP:16340 00178 DP/ST/SC: 0 0 0 DSF/DIR: 0 0 SALARIO: 1.701,00
Data Adm.: 01/06/2009

Proventos			Descontos		Bases/Fgts/Liquido	
001 Salario.....	30,00	1.701,00	830 I.N.S.S.....	153,09	850 F.G.T.S.....	136,08
					860 Base de INSS...	1.701,00
					861 B.INSS EMPRESA	1.701,00
					870 Base Imp.Renda.	1.547,91
					880 Base de FGTS...	1.701,00
					894 BASE RAIS	1.701,00
89 T.Proventos...		1.701,00	898 TT.Descontos...	153,09	899 TT.Liquido.....	1.547,91

5 ANA PAULA ANES SECRETARIA CP:10698 00245 DP/ST/SC: 0 0 0 DSF/DIR: 0 0 SALARIO: 2.749,00
Data Adm.: 01/06/2012

Proventos			Descontos		Bases/Fgts/Liquido	
001 Salario.....	30,00	2.749,00	830 I.N.S.S.....	302,39	850 F.G.T.S.....	219,92
			840 IMP.DE RENDA...	55,18	860 Base de INSS...	2.749,00
					861 B.INSS EMPRESA	2.749,00
					870 Base Imp.Renda.	2.446,61
					880 Base de FGTS...	2.749,00
					894 BASE RAIS	2.749,00
897 TT.Proventos...		2.749,00	898 TT.Descontos...	357,57	899 TT.Liquido.....	2.391,43

6 FABIANA ALVES DE SOUZA ASSIST.JURIDICO CP:98403 00199 DP/ST/SC: 0 0 0 DSF/DIR: 0 0 SALARIO: 1.760,00
Data Adm.: 18/06/2012

Proventos			Descontos		Bases/Fgts/Liquido	
	30,00	1.760,00	830 I.N.S.S.....	158,40	850 F.G.T.S.....	140,80
					860 Base de INSS...	1.760,00
					861 B.INSS EMPRESA	1.760,00
					870 Base Imp.Renda.	1.601,60
					880 Base de FGTS...	1.760,00
					894 BASE RAIS	1.760,00
897 TT.Proventos...		1.760,00	898 TT.Descontos...	158,40	899 TT.Liquido.....	1.601,60

Processado por : GALACTICA PROC. E ASSESS. CONT. S/S LTDA

FOLHA DE PAGAMENTO — DATA DE EMISSAO : 30/09/2013 — FLS : 0002

REF MES : SET/2013

EMPRESA : Partido Trabalhista Brasileiro Dir.Regional SP — 0030
ENDERECO : Avenida Nove de Julho, 4079
C.N.P.J. : 47.828.298/0001-96

7 AURICE GOMES SILVA — AUX.SERVS.GERAICP:4437 00327 DP/ST/SC: 0 0 0 DSF/DIR: 0 0 SALARIO: 905,00
Data Adm.: 01/12/2012

Proventos			Descontos		Bases/Fgts/Liquido	
001 Salario.....	30,00	905,00	830 I.N.S.S.....	72,40	850 F.G.T.S.....	72,40
					860 Base de INSS...	905,00
					861 B.INSS EMPRESA	905,00
					870 Base Imp.Renda.	832,60
					880 Base de FGTS...	905,00
					894 BASE RAIS	905,00
887 TT.Proventos...		905,00	898 TT.Descontos...	72,40	899 TT.Liquido.....	832,60

TRIBUNAL SUPERIOR ELEITORAL
Fls 0090095
CPAD/SJD

RESUMO GERAL

Proventos			Descontos		Bases/Fgts/Liquido	
001 Salario.....	210,00	13.794,00	830 I.N.S.S.....	1.420,97	850 F.G.T.S.....	1.103,52
			840 IMP.DE RENDA...	116,06	860 Base de INSS...	13.794,00
					861 B.INSS EMPRESA	13.794,00
					870 Base Imp.Renda.	12.373,03
					880 Base de FGTS...	13.794,00
					894 BASE RAIS	13.794,00
887 TT.Proventos...		13.794,00	898 TT.Descontos...	1.537,03	899 TT.Liquido.....	12.256,97

TOTAL FUNCIONARIOS GERAL	07	TOTAL FUNCIONARIOS DEMITIDOS	TOTAL FUNCIONARIOS ADMITIDOS
SECONCI		TOTAL FUNCIONARIOS FERIAS	TOTAL FUNCIONARIOS ATIVOS 7
BASE PIS	13.794,00	VALOR PIS 137,94	
TOTAL REMUNERACAO	13.794,00	AUTONOMOS	PROLABORE
% RECEITAS DESONERADO	%	AUTONOMOS INSS	PROLABORE INSS
SEGURADOS	1.420,97		SALARIO FAMILIA
EMPRESA	2.758,80		SALARIO MATERNIDADE
RAT * FAP. ,5000	68,97	TERCEIROS 620,73	BASE P/REDUCAO 4.248,74
			TOTAL A RECOLHER GPS 4.869,47

Processado por : GALACTICA PROC. E ASSESS. CONT. S/S LTDA

PARTIDO TRABALHISTA BRASILEIRO

Brasília, 21 de outubro de 2013.

Prezados Senhores,

TRIBUNAL SUPERIOR ELEITORAL
Fls 000096
CPAD/SJD

O Diretório Nacional encaminha a documentação das despesas administrativas do Diretório Regional do PTB PR, conforme determina a Resolução TSE nº 22.239/06.

DATA	A FAVOR DE	VALOR
21/10/2013	PIS 09/2013	R$ 25,85
21/10/2013	Salário Sr. Sandro 09/2013	R$ 2.282,00
21/10/2013	Colemonts Equi. e Supri. De Inform. N.F.389	R$ 1.169,50
21/10/2013	Aluguel 09/2013	R$ 1.978,31
	TOTAL	**R$ 5.455,66**

Atenciosamente,

Valéria Vieira

Dept. Financeiro PTB Nacional

Diretório Nacional
SEPN Qd. 504, Bl. A, nº 100,
Cobertura, Edf. Ana Carolina
CEP: 70.730-521
Brasília – DF
Fone: 61 2101 1414
Fax: 61 2101 1400
E-mail: ptb@ptb.org.br
www.ptb.org.br

Partido Trabalhista Brasileiro
Diretório Estadual do Paraná
Rua da Glória, nº 314, 1º andar, Centro Cívico
CEP 80030-060, fone/fax (41) 3076.9152, Curitiba/PR
E-mail: pr@ptb.org.br

Curitiba, 20 de Setembro de 2013.

TRIBUNAL SUPERIOR ELEITORAL
Fls 000097
CPAD/TSJD

Prezado Senhor Tesoureiro Geral,

Por estar com as contas suspensas por determinação do TSE, solicito à gentileza que V.S.ª ordene que seja efetuado o pagamento das contas administrativas deste diretório conforme documentos anexos, cujo valor supra e de R$ 2.282,00 (Dois mil duzentos e oitenta e dois Reais.) concernente ao pagamento do (DEMONSTRATIVO DE PAGAMENTO DE SALÁRIO) **Ref. 01/09/2013 á 30/09/2013**. Amparado na resolução nº 22.239 do Tribunal Superior Eleitoral.

ITEM	VENCIMENTO	VALOR
DEMONSTRATIVO DE SALÁRIO	05/10/2013	R$ 2.282,00

Agradeço pela atenção dispensada e coloco-me à inteira disposição para quaisquer esclarecimentos que se façam necessária.

Atenciosamente,

PAULO ALBERTO KRONÉIS
SECRETÁRIO-GERAL PTB/PR

A Sua Senhoria o Senhor Luiz Rondon de Magalhães Filho
DD. Tesoureiro Geral da Comissão Executiva Nacional do PTB
Brasília – DF.

00002 PARTIDO TRABALHISTA BRASILEIRO - ESTADUAL
RUA NILO PEÇANHA, 230
01/09/2013 a 30/09/2013 ÚNICO

Demonstrativo de Pagamento de Salário

03.902.016/0001-88

000001 SANDRO OLIVEIRA DE CARVALHO — ASSISTENTE ADMINISTRATIVO

Cód.	Descrição	Referência	Vencimentos	Descontos
001	Salário Base	220:00	2.585,19	
999	Arredondamento		0,08	
610	Arredondamento			0,44
903	INSS Folha			284,37
914	IRRF Folha			8,46

TRIBUNAL SUPERIOR ELEITORAL
Fls 000098
CFAD/FSJD

	2.585,27	303,27
	Valor Líquido	2.282,00

Saldo Base	Sal. Contri. INSS		Base Cál. FGTS	F.G.T.S do mês	Base Cálc. IRRF	Faixa IRRF
2.585,19	2.585,19	11,00	2.585,19	206,82	1.956,88	

DECLARO TER RECEBIDO A IMPORTÂNCIA LÍQUIDA DISCRIMINADA NESTE RECIBO

___/___/_____ DATA

_____ ASSINATURA DO FUNCIONÁRIO

21/10/2013 - BANCO DO BRASIL - 14:44:53
780115060 0257
COMPROVANTE DE DEPOSITO EM CONTA CORRENTE
EM DINHEIRO

CLIENTE: SANDRO OLIVEIRA CARVALHO
AGENCIA: 1518-0 CONTA: 20.332-7

DATA	21/10/2013
NR. DOCUMENTO	78.011.506.000.257
VALOR CHEQUE BB LIQUID.	2.282,00
VALOR TOTAL	2.282,00

NR.AUTENTICACAO 9.8F0.33F.72B.47E.B14
LEIA NO VERSO COMO CONSERVAR ESTE DOCUMENTO,
ENTRE OUTRAS INFORMACOES.

Emissão : 15:02 19/09/2013

Empresa : 00002 PARTIDO TRABALHISTA BRASILEIRO - ESTADUAL

Período: 01/09/2013 a 30/09/2013

Tipo Processo: Todos

Relatório Sintético de Folha de Pagamento

FUNCIONÁRIO		PROVENTOS										DESCONTOS						Líquido a Receber	Assinatura
CÓDIGO	NOME	Horas Trab.	Salário	Gratificação	Anuênio	Sal. Família	R.A.T.S.	Triênio	R.S.R.	Outros	Total Proventos	INSS	Vale Transp.	Seguro	IRRF	Outros	Total Descontos		
000001	SANDRO OLIVEIRA DE CARVALH	220:00	2.585,19	0,00	0,00	0,00	0,00	0,00	0,00	0,08	2.585,27	284,37	0,00	0,00	18,46	0,44	303,27	2.282,00	
TOTAL GERAL			2.585,19	0,00	0,00	0,00	0,00	0,00	0,00	0,08	2.585,27	284,37	0,00	0,00	18,46	0,44	303,27	2.282,00	

TRIBUNAL SUPERIOR ELEITORAL
Fls. 000099
CADASTRO

PARTIDO TRABALHISTA BRASILEIRO

Brasília, 01 de novembro de 2013.

Prezados Senhores,

TRIBUNAL SUPERIOR ELEITORAL
Fls 000100
CFADI/STO

O Diretório Nacional encaminha a documentação das despesas administrativas do Diretório Regional do PTB PR, conforme determina a Resolução TSE nº 22.239/06.

DATA	A FAVOR DE	VALOR
01/11/2013	PIS 10/2013	R$ 25,85
01/11/2013	IR Sobre Folha 10/2013	R$ 18,46
01/11/2013	GPS 10/2013	R$ 977,19
01/11/2013	FGTS 10/2013	R$ 206,81
01/11/2013	Salário Sr. Sandro 10/2013	R$ 2.283,00
01/11/2013	Colemonts Equi. e Supri. De Inform. N.F.415	R$ 1.318,40
	TOTAL	**R$ 4.829,71**

Atenciosamente,

Valéria Vieira

Dept. Financeiro PTB Nacional

Diretório Nacional
SEPN Qd. 504, Bl. A, nº100
Cobertura, Edf. Ana Carolina
CEP: 70.730-521
Brasília - DF
Fone: 61 2101 1414
Fax: 61 2101 1400
E-mail: ptb@ptb.org.br
www.ptb.org.br

Partido Trabalhista Brasileiro
Diretório Estadual do Paraná
Rua da Glória, nº 314, 1º andar, Centro Cívico
CEP 80030-060, fone/fax (41) 3076.9152, Curitiba/PR
E-mail: pr@ptb.org.br

Curitiba, 27 de Outubro de 2013

JUSTIÇA ELEITORAL SUPERIOR ELEITORAL
Fls 000101
CPAD/TSE

Prezado Senhor Tesoureiro Geral,

Por estar com as contas suspensas por determinação do TSE, solicito à gentileza que V.Sª. Ordene que seja efetuado o pagamento das contas administrativas deste diretório conforme documentos anexos, cujo valor supra e de R$ 18,46 (Dezoito reais e quarenta e seis centavos) concernente ao pagamento do DARF (IR REF. CONTADOR). Ref. Outubro Amparado na resolução nº. 22.239 do Tribunal Superior Eleitoral

ITEM	VENCIMENTO	VALOR
DARF (IR SOBRE FOLHA).	19/11/2013	R$ 18,46

Agradeço pela atenção dispensada e coloco-me à inteira disposição para quaisquer esclarecimentos que se façam necessária.

Atenciosamente,

PAULO ALBERTO KRONÉIS
SECRETÁRIO-GERAL PTB/PR

A Sua Senhoria o Senhor Luiz Rondon de Magalhães Filho
DD. Tesoureiro Geral da Comissão Executiva Nacional do PTB
Brasília – DF.

Aprovado pela IN/RFB nº 736/2007

1ª Via

MINISTÉRIO DA FAZENDA
SECRETARIA DA RECEITA FEDERAL DO BRASIL
Documento de Arrecadação de Receitas Federais

DARF

01 NOME / TELEFONE
PARTIDO TRABALHISTA BRASILEIRO - ESTADUAL 041 30769152

DARF válido para pagamento até 20/11/2013
Domicílio tributário do contribuinte:
CURITIBA

NÃO RECEBER COM RASURAS

Auto-Atendimento Versão 4.62.52.7535 - opção 1 - DLL versão 1.3

02 PERÍODO DE APURAÇÃO	31/10/2013
03 NÚMERO DO CPF OU CNPJ	03.902.016/0001-88
04 CÓDIGO DA RECEITA	0561
05 NÚMERO DE REFERÊNCIA	
06 DATA DE VENCIMENTO	20/11/2013
07 VALOR DO PRINCIPAL	18,46
08 VALOR DA MULTA	0,00
09 VALOR DOS JUROS E / OU ENCARGOS DL - 1.025/69	0,00
10 VALOR TOTAL	18,46

TRIBUNAL SUPERIOR ELEITORAL
Fls 000102
CPAD/TSE

85660000000-9 18460064332-6 41039020160-7 00105613304-2

11 AUTENTICAÇÃO BANCÁRIA (Somente nas 1ª e 2ª vias)

cortar nesta lin

01/11/2013 - BANCO DO BRASIL - 12:51:20
780116523 0147

COMPROVANTE DE PAGAMENTOS COM COD.BARRA

AG. ARRECADADOR	
CNC 001 - 7801 -	
CODIGO DE BARRAS	85660000000 18460064332 41039020160 00105613304
DATA DO PAGAMENTO	01/11/2013
PERIODO DE APURACAO	
NUMERO DO CPF	
CODIGO DA RECEITA	
NUMERO DE REFERENCIA	
DATA DO VENCIMENTO	
RECEITA BRUTA ACUMULADA	
PERCENTUAL	
VALOR DO PRINCIPAL	
VALOR DA MULTA	
VALOR DOS JUROS	
VALOR TOTAL	18,46
NR.AUTENTICACAO	0.800.EAF.C10.F63.FFD

PARTIDO TRABALHISTA BRASILEIRO

Brasília, 01 de novembro de 2013.

Prezados Senhores,

TRIBUNAL SUPERIOR ELEITORAL
Fls 000103
CPAD/TSE

O Diretório Nacional encaminha a documentação das despesas administrativas do Diretório Regional do PTB PR, conforme determina a Resolução TSE nº 22.239/06.

DATA	A FAVOR DE	VALOR
01/11/2013	PIS 10/2013	R$ 25,85
01/11/2013	IR Sobre Folha 10/2013	R$ 18,46
01/11/2013	GPS 10/2013	R$ 977,19
01/11/2013	FGTS 10/2013	R$ 206,81
01/11/2013	Salário Sr. Sandro 10/2013	R$ 2.283,00
01/11/2013	Colemonts Equi. e Supri. De Inform. N.F.415	R$ 1.318,40
	TOTAL	**R$ 4.829,71**

Atenciosamente,

Valéria Vieira

Dept. Financeiro PTB Nacional

Diretório Nacional
SEPN Qd. 504, Bl. A, nº 100,
Cobertura, Edf. Ana Carolina
CEP: 70.730-521
Brasília – DF
Fone: 61 2101 1414
Fax: 61 2101 1400
E-mail: ptb@ptb.org.br
www.ptb.org.br

Partido Trabalhista Brasileiro
Diretório Estadual do Paraná
Rua da Glória, nº 314, 1º andar, Centro Cívico
CEP 80030-060, fone/fax (41) 3076.9152, Curitiba/PR
E-mail: pr@ptb.org.br

Curitiba, 27 de Outubro de 2013.

TRIBUNAL SUPERIOR ELEITORAL
Fls 000104
CPAD/TSJD

Prezado Senhor Tesoureiro Geral,

Por estar com as contas suspensas por determinação do TSE, solicito à gentileza que V.S.ª ordene que seja efetuado o pagamento das contas administrativas deste diretório conforme documentos anexos, cujo valor supra e de R$ 2.282,00 (Dois mil duzentos e oitenta e dois Reais.) concernente ao pagamento do (DEMONSTRATIVO DE PAGAMENTO DE SALÁRIO) **Ref. 01/10/2013 á 31/10/2013**. Amparado na resolução nº 22.239 do Tribunal Superior Eleitoral.

ITEM	VENCIMENTO	VALOR
DEMONSTRATIVO DE SALÁRIO	05/11/2013	R$ 2.283,00

Agradeço pela atenção dispensada e coloco-me à inteira disposição para quaisquer esclarecimentos que se façam necessária.

Atenciosamente,

PAULO ALBERTO KRONÉIS
SECRETÁRIO-GERAL PTB/PR

A Sua Senhoria o Senhor Luiz Rondon de Magalhães Filho
DD. Tesoureiro Geral da Comissão Executiva Nacional do PTB
Brasília – DF.

00002 PARTIDO TRABALHISTA BRASILEIRO - ESTADUAL
RUA NILO PEÇANHA, 230
01/10/2013 a 31/10/2013 ÚNICO

Demonstrativo de Pagamento de Salário

03.902.016/0001-88

000001 SANDRO OLIVEIRA DE CARVALHO

ASSISTENTE ADMINISTRATIVO

Cód.	Descrição	Referência	Vencimentos	Descontos
001	Salário Base	220:00	2.585,19	
999	Arredondamento		0,72	
610	Arredondamento			0,08
903	INSS Folha			284,37
914	IRRF Folha			18,46
			2.585,91	302,91
			Valor Líquido	2.283,00

TRIBUNAL SUPERIOR ELEITORAL
Fls 000105
CFADI/SJD

Saldo Base	Sal. Contri. INSS		Base Cál. FGTS	F.G.T.S do mês	Base Cálc. IRRF	Faixa IRRF
2.585,19	2.585,19	11,00	2.585,19	206,82	1.956,88	

DECLARO TER RECEBIDO A IMPORTÂNCIA LÍQUIDA DISCRIMINADA NESTE RECIBO

__/__/_____
DATA

ASSINATURA DO FUNCIONÁRIO

Empresa : 00002 PARTIDO TRABALHISTA BRASILEIRO - ESTADUAL

Período: 01/10/2013 a 31/10/2013

Tipo Processo: Todos

Emissão : 14:02 25/10/2013

Relatório Sintético de Folha de Pagamento

FUNCIONÁRIO		PROVENTOS										DESCONTOS						Líquido a Receber	Assinatura
CÓDIGO	NOME	Horas Trab.	Salário	Gratificação	Anuênio	Sal. Família	R.A.T.S.	Triênio	R.S.R.	Outros	Total Proventos	INSS	Vale Transp.	Seguro	IRRF	Outros	Total Descontos		
000001	SANDRO OLIVEIRA DE CARVALHO	220:00	2.585,19	0,00	0,00	0,00	0,00	0,00	0,00	0,72	2.585,91	284,37	0,00	0,00	18,46	0,08	302,91	2.283,00	
TOTAL GERAL			2.585,19	0,00	0,00	0,00	0,00	0,00	0,00	0,72	2.585,91	284,37	0,00	0,00	18,46	0,08	302,91	2.283,00	

TRIBUNAL SUPERIOR ELEITORAL
Fls. 000106
PROCESSO

PARTIDO TRABALHISTA BRASILEIRO

Brasília, 01 de novembro de 2013.

Prezados Senhores,

TRIBUNAL SUPERIOR ELEITORAL
Fls 000107
CPAD/ASJD

O Diretório Nacional encaminha a documentação das despesas administrativas do Diretório Regional do PTB - RS, conforme determina a Resolução TSE nº 22.239/06.

DATA	A FAVOR DE	VALOR
01/11/2013	Maria Lucemar 10/2013	R$ 777,00
01/11/2013	Ivolar Correa 10/2013	R$ 1.453,00
01/11/2013	Rejane Oliveira 10/2013	R$ 1.513,00
01/11/2013	Maria Rosane 10/2013	R$ 1.620,00
01/11/2013	Enelita de Fátima 10/2013	R$ 1.513,00
01/11/2013	Wagner Machado 10/2013	R$ 1.517,00
01/11/2013	Prodomo	R$ 1.698,86
01/11/2013	Target Contabilidade N.F.1340	R$ 250,00
01/11/2013	PIS 10/2013	R$ 94,44
01/11/2013	GPS 10/2013	R$ 3.325,88
01/11/2013	FGTS 10/2013	R$ 755,53
	TOTAL	**R$ 14.517,71**

Atenciosamente,

Valéria Vieira

Dept. Financeiro PTB Nacional

Diretório Nacional
SEPN Q0 504 Bl. A nº 100
Cobertura Edf. Ana Carolina
CEP 70.730-521
Brasília - DF
Fone: 61 2101 1414
Fax: 61 2101 1400
E-mail: ptb@ptb.org.br
www.ptb.org.br

Porto Alegre, 23 de outubro de 2013.

TRIBUNAL SUPERIOR ELEITORAL
Fls. 000108
CPAD/SJD

Prezado Senhor:

Por estar com as contas suspensas por determinação do TSE, solicito a gentileza de que V.Sª ordene que seja efetuado o pagamento das contas administrativas deste Diretório, cujo o valor supra é de R$ 8.393,00 (Oito mil trezentos e noventa e três reais), concernente à FOLHA DE PAGAMENTO DOS FUNCIONÁRIOS (LÍQUIDA) MÊS DE OUTUBRO DE 2013, conforme documento em anexo. Amparado na resolução nº 22.239 do Tribunal Superior Eleitoral.

Antecipadamente agradeço,

Deputado Luiz Carlos G. Busato
Presidente do PTB/RS
Dep. Aloísio Classmann

Ilmo Sr.
Luiz Rondon T. de Magalhães Filho
1º Tesoureiro do Diretório Nacional do PTB

Rua: Riachuelo, 1038 Sala 1001 e 1002, Bairro: Centro Porto Alegre/RS - CEP: 90.010-272- Fone: (51) 3286.2000
Homepage: www.ptbrs.org.br - E-mail: tesouraria@ptbrs.org.br

0067 PARTIDO TRABALHISTA BRASILEIRO
RUA RIACHUELO
Código 00.455.091/0001-63

Recibo de Pagamento de Salário

00013 MARIA LUCEMAR RODRIGUES

CBO	Emp.	Local	Depto.	Seção	Fl.
512105 SERVICOS GERAIS			1038		

Cód.	Descrição	Referência	Vencimentos	Descontos
001	SALARIO NORMAL	30,00	700,00	
011	ADICIONAL DE INSALUBRIDADE	20,00	140,00	
145	VALE TRANSPORTE (PERCENTUAL)	6,00		42,00
113	TROCO ANTERIOR			0,70
022	SALARIO FAMILIA	2,00	46,72	
101	I.N.S.S.	8,00		67,20
100	ARREDONDAMENTO DO MES		0,18	

TRIBUNAL SUPERIOR ELEITORAL
Fls. 00010
CPAD/SJD

DECLARO TER RECEBIDO A IMPORTÂNCIA LÍQUIDA NESTE RECIBO
ASSINATURA DO FUNCIONÁRIO
DATA

Total de Vencimentos	Total de Descontos
886,90	109,90

Valor Líquido ⇨ 777,00

Salário Base	Sal. Contr. I.N.S.S.	Base Cálc. FGTS	F.G.T.S. do Mês	Base Cálc. IRRF	Faixa IRRF
700,00	840,00	840,00	67,20	428,86	

01/11/2013 - BANCO DO BRASIL - 12:55:14
780116523 0160
COMPROVANTE DE DEPOSITO EM CONTA CORRENTE
EM DINHEIRO

CLIENTE: MARIA LUCEMAR RODRIGUES
AGENCIA: 3252-2 CONTA: 106.042-2

DATA	01/11/2013
NR. DOCUMENTO	78.011.652.300.160
VALOR DINHEIRO	777,00
VALOR TOTAL	777,00

NR.AUTENTICACAO 7.531.059.392.2D0.DA5
LEIA NO VERSO COMO CONSERVAR ESTE DOCUMENTO,
ENTRE OUTRAS INFORMACOES.

0067 PARTIDO TRABALHISTA BRASILEIRO
RUA RIACHUELO
Código Nome da Unidade 00.455.091/0001-63

00011 IVOLAR CORREA JUNIOR

Recibo de Pagamento de Salário

1038
CBO Emp. Local Depto. 10/2013 Seção Fl.

411005 AUX ADMINISTRATI

Cód.	Descrição	Referência	Vencimentos	Descontos
001	SALARIO NORMAL	30.00	1.597.50	
113	TROCO ANTERIOR			143.77
101	I.N.S.S.	9.00		
100	ARREDONDAMENTO DO MES		0.01	

TRIBUNAL SUPERIOR ELEITORAL
Fls 000110
CPAD/SAO

DECLARO TER RECEBIDO A IMPORTÂNCIA LÍQUIDA DISCRIMINADA NESTE RECIBO

ASSINATURA DO FUNCIONÁRIO

DATA

Total de Vencimentos	Total de Descontos
1.597.51	144.51

Valor Líquido ⇨ 1.453,00

Salário Base	Sal. Contr. I.N.S.S.	Base Cálc. FGTS	F.G.T.S. do Mês	Base Cálc. IRRF	Faixa IRRF
1.597.50	1.597.50	1.597.50	127.80	1.453,73	

01/11/2013 - BANCO DO BRASIL - 12:55:23
780116523 0161
COMPROVANTE DE DEPOSITO EM CONTA CORRENTE
EM DINHEIRO

CLIENTE: IVOLAR CORREA JUNIOR
AGENCIA: 3240-9 CONTA: 420.420-4

DATA	01/11/2013
NR. DOCUMENTO	78.011.652.300.161
VALOR DINHEIRO	1.453,00
VALOR TOTAL	1.453,00

NR.AUTENTICACAO 6.804.4F7.D61.C7E.25F
LEIA NO VERSO COMO CONSERVAR ESTE DOCUMENTO,
ENTRE OUTRAS INFORMACOES.

Recibo de Pagamento de Salário

0067 PARTIDO TRABALHISTA BRASILEIRO
RUA RIACHUELO
Código Nome de Funcionário 87.455.091/0001-63

1038
CBO Emp. Local Depto. 10/2013 Seção Fl.

00016 REJANE OLIVEIRA DA SILVA 411010 Assistente admin

Cód.	Descrição	Referência	Vencimentos	Descontos
001	SALARIO NORMAL	30,00	1.780,00	
145	VALE TRANSPORTE (PERCENTUAL)	6,00		106,80
113	TROCO ANTERIOR			0,08
101	I.N.S.S.	9,00		160,20
100	ARREDONDAMENTO DO MES		0,08	

TRIBUNAL SUPERIOR ELEITORAL
Fls 0001
CPADI/SJD

DECLARO TER RECEBIDO A IMPORTÂNCIA LÍQUIDA DISCRIMINADA NESTE RECIBO

ASSINATURA DO FUNCIONÁRIO

DATA

Total de Vencimentos	Total de Descontos
1.780,08	267,08

Valor Líquido 1.513,00

Salário Base	Sal. Contr. I.N.S.S.	Base Cálc. FGTS	F.G.T.S. do Mês	Base Cálc. IRRF	Faixa IRRF
1.780,00	1.780,00	1.780,00	142,40	1.619,80	

01/11/2013 - BANCO DO BRASIL - 12:55:33
780116523 0162
COMPROVANTE DE DEPOSITO EM CONTA CORRENTE
EM DINHEIRO

CLIENTE: REJANE OLIVEIRA DA SILVA
AGENCIA: 3240-9 CONTA: 31.366-1

DATA	01/11/2013
NR. DOCUMENTO	78.011.652.300.162
VALOR DINHEIRO	1.513,00
VALOR TOTAL	1.513,00

NR.AUTENTICACAO A.F29.FA3.674.046.7A7
LEIA NO VERSO COMO CONSERVAR ESTE DOCUMENTO,
ENTRE OUTRAS INFORMACOES.

Recibo de Pagamento de Salário

0067 PARTIDO TRABALHISTA BRASILEIRO
RUA RIACHUELO
Código Nome do Funcionário 89.455.091/0001-63

1038
CBO Emp. Local Depto. 10/2013 Setor Seção Fl.

00017 MARIA ROSANE FAGUNDES BAC 411010 Assistente admin

Cód.	Descrição	Referência	Vencimentos	Descontos
001	SALARIO NORMAL	30,00	1.780,00	
113	TROCO ANTERIOR			
101	I.N.S.S.	9,00		160,20
100	ARREDONDAMENTO DO MES		0,30	

TRIBUNAL SUPERIOR ELEITORAL
Fls 000112
CPADI/SJO

DECLARO TER RECEBIDO A IMPORTÂNCIA LÍQUIDA DISCRIMINADA NESTE RECIBO

ASSINATURA DO FUNCIONÁRIO

DATA

Total de Vencimentos	Total de Descontos
1.780,30	160,30

Valor Líquido ⇨ 1.620,00

Salário Base	Sal. Contr. I.N.S.S.	Base Cálc. FGTS	F.G.T.S. do Mês	Base Cálc. IRRF	Faixa IRRF
1.780,00	1.780,00	1.780,00	142,40	1.619,80	

01/11/2013 - BANCO DO BRASIL 12:55:40
780116523 0163
COMPROVANTE DE DEPOSITO EM CONTA CORRENTE
EM DINHEIRO

CLIENTE: MARIA ROSANE FAGUNDES BAC
AGENCIA: 3240-9 CONTA: 32.084-6

DATA	01/11/2013
NR. DOCUMENTO	78.011.652.300.163
VALOR DINHEIRO	1.620,00
VALOR TOTAL	1.620,00

NR.AUTENTICACAO 7.9BF.27A.3FF.C58.904
LEIA NO VERSO COMO CONSERVAR ESTE DOCUMENTO,
ENTRE OUTRAS INFORMACOES.

0067 PARTIDO TRABALHISTA BRASILEIRO
RUA RIACHUELO
Código Nome de Funcionário 89.455.091/0001-63

Recibo de Pagamento de Salário

1038
CBO Emp. Local Depto. 10/2013 Seção Fl.

00018 ENELITA DE FATIMA FERNAND 411010 Assistente admin

Cód.	Descrição	Referência	Vencimentos	Descontos
001	SALARIO NORMAL	30,00	1.780,00	
145	VALE TRANSPORTE (PERCENTUAL)	6,00		106,80
113	TROCO ANTERIOR			0,33
101	I.N.S.S.	9,00		160,20
100	ARREDONDAMENTO DO MES		0,33	

TRIBUNAL SUPERIOR ELEITORAL
CPADI/SJD

DECLARO TER RECEBIDO A IMPORTÂNCIA LÍQUIDA DISCRIMINADA NESTE RECIBO

ASSINATURA DO FUNCIONÁRIO

DATA

Total de Vencimentos	Total de Descontos
1.780,33	267,33

Valor Líquido 1.513,00

Salário Base	Sal. Contr. I.N.S.S.	Base Cálc. FGTS	F.G.T.S. do Mês	Base Cálc. IRRF	Faixa IRRF
1.780,00	1.780,00	1.780,00	142,40	1.447,83	

01/11/2013 - BANCO DO BRASIL - 12:55:54
780116523 0164
COMPROVANTE DE DEPOSITO EM CONTA CORRENTE
EM DINHEIRO

CLIENTE: ENELITA DE FATIMA FERNAND
AGENCIA: 3240-9 CONTA: 32.145-1

DATA	01/11/2013
NR. DOCUMENTO	78.011.652.300.164
VALOR DINHEIRO	1.513,00
VALOR TOTAL	1.513,00

NR.AUTENTICACAO 3.E75.C93.5B2.F31.DC0
LEIA NO VERSO COMO CONSERVAR ESTE DOCUMENTO,
ENTRE OUTRAS INFORMACOES.

Recibo de Pagamento de Salário

0067 PARTIDO TRABALHISTA BRASILEIRO
RUA RIACHUELO
Código Nome do Funcionário 87.455.071/0001-63

CBO Emp. Local Depto. 1038 Setor 10/2013 Seção Fl.

00020 WAGNER MACHADO DA SILVA 142105 Gerente

Cód.	Descrição	Referência	Vencimentos	Descontos
001	SALARIO NORMAL	10,00	1.666,67	
101	I.N.S.S.	9,00		150,00
100	ARREDONDAMENTO DO MES		0,33	

TRIBUNAL SUPERIOR ELEITORAL
CFADI/SJD

DECLARO TER RECEBIDO A IMPORTÂNCIA LÍQUIDA DISCRIMINADA NESTE RECIBO

ASSINATURA DO FUNCIONARIO

DATA

Total de Vencimentos	Total de Descontos
1.667,00	150,00

Valor Líquido ⇨ 1.517,00

Salário Base	Sal. Contr. I.N.S.S.	Base Cálc. FGTS	F.G.T.S. do Mês	Base Cálc. IRRF	Faixa IRRF
5.000,00	1.666,67	1.666,67	133,33	1.344,70	

01/11/2013 - BANCO DO BRASIL - 12:50:03
780116523 0165
COMPROVANTE DE DEPOSITO EM CONTA CORRENTE
EM DINHEIRO

CLIENTE: WAGNER MACHADO DA SILVA
AGENCIA: 3537-8 CONTA: 25.775-3

DATA	01/11/2013
NR. DOCUMENTO	78.011.652.300.165
VALOR DINHEIRO	1.517,00
VALOR TOTAL	1.517,00

NR.AUTENTICACAO E.997.C34.21C.635.E2D
LEIA NO VERSO COMO CONSERVAR ESTE DOCUMENTO,
ENTRE OUTRAS INFORMACOES.

Empresa: 0067 - PARTIDO TRABALHISTA BRASILEIRO

Endereço: RUA RIACHUELO 1038 SALA 1002 CENTRO Porto Alegre CNPJ: 89.455.091/0001-63

DIVISÃO RH N.REG NOME CBO FUNÇÃO

* EMPREGADOS

00018 ENELITA DE FATIMA FERNANDES GOMES 411010 - Assistente administr

Admissão: 01/03/2013 Salário Base: 1.780,00 Tipo Salário: Mensal Condição: Normal

Base INSS:	1.780,00	001 SALÁRIO NORMAL	30,00	1.780,00	101 I.N.S.S.	9,00	(160,20)
Base IRRF:	1.447,83	100 ARREDONDAMENTO DO MÊS		0,33	113 TROCO ANTERIOR		(0,33)
Base FGTS:	1.780,00				145 VALE TRANSPORTE (PERCENTUA	6,00	(106,80)
Tot.Venc.:	1.780,33						
Tot.Desc.:	267,33						
Líquido:	1.513,00						
Vlr. FGTS:	142,40						
Qtd.Dp.SF:	1						
Qtd.Dp.IR:	1						

TRIBUNAL SUPERIOR ELEITORAL
Fls 000115
CFADI/SJD

00011 IVOLAR CORREA JUNIOR 411005 - AUX ADMINISTRATIVO

Admissão: 01/04/2011 Salário Base: 1.597,50 Tipo Salário: Mensal Condição: Normal

Base INSS:	1.597,50	001 SALÁRIO NORMAL	30,00	1.597,50	101 I.N.S.S.	9,00	(143,77)
Base IRRF:	1.453,73	100 ARREDONDAMENTO DO MÊS		0,01	113 TROCO ANTERIOR		(0,74)
FGTS:	1.597,50						
.Venc.:	1.597,51						
Tot.Desc.:	144,51						
Líquido:	1.453,00						
Vlr. FGTS:	127,80						
Qtd.Dp.SF:	0						
Qtd.Dp.IR:	0						

00013 MARIA LUCEMAR RODRIGUES 512105 - SERVIÇOS GERAIS

Admissão: 01/06/2011 Salário Base: 700,00 Tipo Salário: Mensal Condição: Normal

Base INSS:	840,00	001 SALÁRIO NORMAL	30,00	700,00	101 I.N.S.S.	8,00	(67,20)
Base IRRF:	428,86	011 ADICIONAL DE INSALUBRIDADE	20,00	140,00	113 TROCO ANTERIOR		(0,70)
Base FGTS:	840,00	022 SALÁRIO FAMÍLIA	2,00	46,72	145 VALE TRANSPORTE (PERCENTUA	6,00	(42,00)
Tot.Venc.:	886,90	100 ARREDONDAMENTO DO MÊS		0,18			
Tot.Desc.:	109,90						
Líquido:	777,00						
Vlr. FGTS:	67,20						
Qtd.Dp.SF:	2						
Qtd.Dp.IR:	2						

00017 MARIA ROSANE FAGUNDES BACKES 411010 - Assistente administr

Admissão: 18/02/2013 Salário Base: 1.780,00 Tipo Salário: Mensal Condição: Normal

Base INSS:	1.780,00	001 SALÁRIO NORMAL	30,00	1.780,00	101 I.N.S.S.	9,00	(160,20)
Base IRRF:	1.619,80	100 ARREDONDAMENTO DO MÊS		0,30	113 TROCO ANTERIOR		(0,10)
Base FGTS:	1.780,00						
Tot.Venc.:	1.780,30						
Tot.Desc.:	160,30						
Líquido:	1.620,00						
Vlr. FGTS:	142,40						
Qtd.Dp.SF:	0						
Qtd.Dp.IR:	0						

00016 REJANE OLIVEIRA DA SILVA 411010 - Assistente administr

Admissão: 02/07/2012 Salário Base: 1.780,00 Tipo Salário: Mensal Condição: Normal

Base INSS:	1.780,00	001 SALÁRIO NORMAL	30,00	1.780,00	101 I.N.S.S.	9,00	(160,20)
Base IRRF:	1.619,80	100 ARREDONDAMENTO DO MÊS		0,08	113 TROCO ANTERIOR		(0,08)
Base FGTS:	1.780,00				145 VALE TRANSPORTE (PERCENTUA	6,00	(106,80)
Tot.Venc.:	1.780,08						
Tot.Desc.:	267,08						
Líquido:	1.513,00						
Vlr. FGTS:	142,40						

Empresa: 0067 - PARTIDO TRABALHISTA BRASILEIRO

Endereço: RUA RIACHUELO 1038 SALA 1002 CENTRO Porto Alegre CNPJ: 89.455.091/0001-63

DIVISÃO RH	N.REG	NOME	CBO	FUNÇÃO
	00016	REJANE OLIVEIRA DA SILVA	411010	Assistente administr

Qtd.Dp.SF: 0

Qtd.Dp.IR: 0

00020 WAGNER MACHADO DA SILVA — 142105 - Gerente

Admissão: 21/10/2013 Salário Base: 5.000,00 Tipo Salário: Mensal Condição: Normal

Base INSS:	1.666,67	001 SALÁRIO NORMAL	10,00	1.666,67	101 I.N.S.S.	9,00	(150,00)
Base IRRF:	1.344,70	100 ARREDONDAMENTO DO MÊS		0,33			
Base FGTS:	1.666,67						
Tot.Venc.:	1.667,00						
Tot.Desc.:	150,00						
Líquido:	1.517,00						
Vlr. FGTS:	133,33						

Qtd.Dp.SF: 1

Qtd.Dp.IR: 1

TRIBUNAL SUPERIOR ELEITORAL
Fls 000116
CPAD/SJO

* F O L H A D E P A G A M E N T O D E E M P R E G A D O S * Competência: Outubro/2013 Emissão: 23/10/2013 Folha: 00003

Empresa: 0067 - PARTIDO TRABALHISTA BRASILEIRO

Endereço: RUA RIACHUELO 1038 SALA 1002 CENTRO Porto Alegre CNPJ: 89.455.091/0001-63

>>>>>> R E S U M O G E R A L >>>>>>

* PROVENTOS / DESCONTOS *	* TOT.REF. *	* ATIVOS *	* DESLIGADOS *	* OUTROS *	* T O T A L *
001 SALÁRIO NORMAL	0,00	9.304,17	0,00	0,00	9.304,17
011 ADICIONAL DE INSALUBRIDADE	0,00	140,00	0,00	0,00	140,00
022 SALÁRIO FAMÍLIA	0,00	46,72	0,00	0,00	46,72
100 ARREDONDAMENTO DO MÊS	0,00	1,23	0,00	0,00	1,23
TOTAL DE PROVENTOS ---------->		9.492,12	0,00	0,00	9.492,12
101 I.N.S.S.	0,00	841,57	0,00	0,00	841,57
113 TROCO ANTERIOR	0,00	1,95	0,00	0,00	1,95
145 VALE TRANSPORTE (PERCENTUAL)	0,00	255,60	0,00	0,00	255,60
TOTAL DE DESCONTOS ---------->		1.099,12	0,00	0,00	1.099,12
TOTAL LÍQUIDO A PAGAR		8.393,00	0,00	0,00	8.393,00
TOTAL DE FUNCIONÁRIOS ------->		06	00	00	06

TRIBUNAL SUPERIOR ELEITORAL Fls 000117 ASSIST/SJO

FXAS SAL/CONTRIB.	Até 1.247,70	Até 2.079,50	Até 4.159,00	Excesso	* T O T A L *
ATIVOS	840,00	8.604,17	0,00	0,00	9.444,17
DESLIGADOS	0,00	0,00	0,00	0,00	0,00
OUTROS	0,00	0,00	0,00	0,00	0,00
MATERNIDADE	0,00	0,00	0,00	0,00	0,00

*** VALORES DE INSS/FGTS CONFORME RESUMO PROCESSADO EM 23/10/2013 ***

G P S

VALORES APURADOS	
Segurados.....:	841,57
Empresa.....:	1.888,83
Cooperativas.....:	0,00
Terceiros.....:	547,76
Acidente Trabalho:	94,44
Deduções de FPAS.:	46,72
Sub-Total.....:	3.325,88
Compensável...	0,00
Comp. Tomad..:	0,00
Total Líquido....:	3.325,88

F G T S

FGTS sem 13o (Funcionário).:	755,53
FGTS sobre 13o. (Funcs.)...:	0,00
FGTS sem 13o (M. Aprendiz).:	0,00
FGTS sobre 13o (M.Aprendiz):	0,00
TOTAL FGTS APURADO RECIBOS.:	755,53
B.C. FGTS sem 13o. (Func.).:	9.444,17
B.C. FGTS sobre 13o (Func.):	0,00
B.C. FGTS sem 13o(M.Aprend):	0,00
B.C. FGTS 13o.(M.Aprendiz).:	0,00
TOTAL DAS B.C. DE FGTS.....:	9.444,17
Total FGTS recolhido - GRRF:	0,00

I R R F

B.Calc. PIS s/Folha...:	9.444,17
PIS s/Folha de Pagto..:	94,44
IRRF s/Folha Pagto....:	0,00
IRRF s/Férias.....:	0,00
IRRF s/Quitação.....:	0,00
IRRF s/Pró-Labore.....	0,00
IRRF s/Serviços.....:	0,00

OUTRAS INFORMAÇÕES

Ctr. Confederativa....:	0,00
Ctr. Sindical.....:	0,00
Ctr. Assistencial.....:	0,00
C.Soc.Lei 110 Art.2o..:	0,00

I N F O R M A Ç Õ E S A U X I L I A R E S

Outras Ded. FPAS.:	0,00	FPAS.....:	515 0115
Sal. Família.....:	46,72	Terceiros.....:	5,80%
Sal. Maternidade.:	0,00	RAT.....:	1,00%
1/12 13°S.Matern.:	0,00	FAP.....:	1,0000%
Alíq. Aut. INSS..:	0,00%	Percent. p/ Calc. RAT.....:	1,0000%

Vl.Restit./Comp.-Tom..:	0,00
Valor para Reembolso..:	0,00
Empregados.....:	9.444,17
Empregadores.....:	0,00
Autônomos.....:	0,00
Alíq.Aut.Terceiros....:	0,00%

B A S E S D E C Á L C U L O - A P O S E N T A D O R I A E S P E C I A L

OCORRÊNCIA	2/6	ALÍQ.	TOTAL	3/7	ALÍQ.	TOTAL	4/8	ALÍQ.	TOTAL
Empregados	0,00	13,0000%	0,00	0,00	10,0000%	0,00	0,00	7,0000%	0,00
Autônomos	0,00	12,00%	0,00	0,00	9,00%	0,00	0,00	6,00%	0,00
Sócios	0,00	11,00%	0,00	0,00	9,00%	0,00	0,00	6,00%	0,00

Empresa: 0067 - PARTIDO TRABALHISTA BRASILEIRO

Endereço: RUA RIACHUELO 1038 SALA 1002 CENTRO Porto Alegre CNPJ: 89.455.091/0001-63

Valores de INSS/FGTS - C O N T I N U A Ç Ã O

TOTAIS	FUNC.C/AG.NOCIVO	AUTÔNOMOS	SÓCIOS	FUNC.S/AG.NOCIVO	TOTAL RAT
	0,00	0,00	0,00	94,44	94,44

TRIBUNAL SUPERIOR ELEITORAL
Fls 000118
CPAD/ASJD

PARTIDO TRABALHISTA BRASILEIRO

Brasília, 02 de dezembro de 2013.

Prezados Senhores,

TRIBUNAL SUPERIOR ELEITORAL
Fls. 000119
CRADI/SJD

O Diretório Nacional encaminha a documentação das despesas administrativas do Diretório Regional do PTB - RS, conforme determina a Resolução TSE nº 22.239/06.

DATA	A FAVOR DE	VALOR
02/12/2013	Maria Lucemar 11/2013	R$ 778,00
02/12/2013	Ivolar Correa 11/2013	R$ 1.454,00
02/12/2013	Rejane Oliveira 11/2013	R$ 1.513,00
02/12/2013	Maria Rosane 11/2013	R$ 1.620,00
02/12/2013	Enelita de Fátima 11/2013	R$ 1.513,00
02/12/2013	Wagner Machado 11/2013	R$ 3.965,00
02/12/2013	Maria Lucemar 13º-1º Parcela	R$ 420,00
02/12/2013	Ivolar Correa 13º-1º Parcela	R$ 799,00
02/12/2013	Rejane Oliveira 13º-1º Parcela	R$ 890,00
02/12/2013	Maria Rosane 13º-1º Parcela	R$ 742,00
02/12/2013	Enelita de Fátima 13º-1º Parcela	R$ 742,00
02/12/2013	Wagner Machado 13º-1º Parcela	R$ 417,00
	TOTAL	**R$ 14.853,00**

Atenciosamente,

Valéria Vieira

Dept. Financeiro PTB Nacional

Diretório Nacional
SEPN Qd. 504, Bl. A, nº 100,
Cobertura, Edf. Ana Carolina
CEP: 70.730-521
Brasília – DF
Fone: 61 2101 1414
Fax: 61 2101 1400
E-mail: ptb@ptb.org.br
www.ptb.org.br

Porto Alegre, 13 de novembro de 2013.

TRIBUNAL SUPERIOR ELEITORAL
Fls. 000120
CPAD/SEJO

Prezado Senhor:

Por estar com as contas suspensas por determinação do TSE, solicito a gentileza de que V.Sª ordene que seja efetuado o pagamento das contas administrativas deste Diretório, cujo o valor supra é de R$ 14.853,00 (Quatorze mil oitocentos e cinquenta e três reais), concernente à FOLHA DE PAGAMENTO DOS FUNCIONÁRIOS (LÍQUIDA) MÊS DE NOVEMBRO E 1ª PARCELA DO 13º SALÁRIO DE 2013 , conforme documento em anexo. Amparado na resolução nº 22.239 do Tribunal Superior Eleitoral.

Antecipadamente agradeço,

Deputado Luiz Carlos G. Busato
Presidente do PTB/RS

Ilmo Sr.
Luiz Rondon T. de Magalhães Filho
1º Tesoureiro do Diretório Nacional do PTB

Rua: Riachuelo, 1038 Sala 1001 e 1002, Bairro: Centro Porto Alegre/RS - CEP: 90.010-272- Fone: (51) 3286.2000
Homepage: www.ptbrs.org.br - E-mail: tesouraria@ptbrs.org.br

Recibo de Pagamento de Salário

00057 PARTIDO TRABALHISTA BRASILEIRO
RUA RIACHUELO

Código Nome do Empregado | CBO | Emp | Local | Depto | Setor | Seção | Fl

89.453.091/0001-63 1038

00013 MARIA LUCEMAR RODRIGUES 5121-05 SERVICOS GERAIS 11/2013

Cód.	Descrição	Referência	Vencimentos	Descontos
001	SALARIO NORMAL	30,00	700,00	
011	ADICIONAL DE INSALUBRIDADE	20,00	140,00	
145	VALE TRANSPORTE (PERCENTUAL)	6,00		42,00
113	TROCO ANTERIOR			0,18
022	SALARIO FAMILIA	2,00	48,72	
101	I.N.S.S.	8,00		67,20
000	ARREDONDAMENTO DO MES		0,66	

Total de Vencimentos: 887,38
Total de Descontos: 109,38
Valor Líquido: 778,00

Salário Base	Sal. Contr. I.N.S.S.	Base Cálc. FGTS	F.G.T.S. do Mês	Base Cálc. IRRF	Faixa IRRF
700,00	840,00	840,00	67,20	840,00	

DECLARO TER RECEBIDO A IMPORTÂNCIA LÍQUIDA DISCRIMINADA NESTE RECIBO

DATA

ASSINATURA DO FUNCIONÁRIO

Luiza Rodrigues

TRIBUNAL SUPERIOR ELEITORAL
00121
CPAD/TSE

02/12/2013 BANCO DO BRASIL - 14:20:45
780114900 0218

COMPROVANTE DE DEPOSITO EM CONTA CORRENTE
EM DINHEIRO

CLIENTE MARIA LUCEMAR RODRIGUES
AGENCIA 3252-2 CONTA 106.042-2

DATA	02/12/2013
NR. DOCUMENTO	78.011.490.000.218
VALOR DINHEIRO	778,00
VALOR TOTAL	778,00

NR. AUTENTICACAO 4 B4E 6DE E19 DB9 A7A
LEIA NO VERSO COMO CONSERVAR ESTE DOCUMENTO
ENTRE OUTRAS INFORMACOES

Recibo de Pagamento de Salário

0067 PARTIDO TRABALHISTA BRASILEIRO
RUA RIACHUELO
89.455.091/0001-63

Código Nome do Funcionário | CBO | Emp. | Local | Depto. | Setor | Seção | Fl.

1038
11/2013

00011 IVOLAR CORREA JUNIOR 4110-05 AUX ADMINISTRAT

Cód.	Descrição	Referência	Vencimentos	Descontos
001	SALARIO NORMAL	30,00	1.597,50	
113	TROCO ANTERIOR			0,01
101	I.N.S.S.	9,00		143,77
100	ARREDONDAMENTO DO MES		0,28	

Total de Vencimentos	Total de Descontos
1.597,78	143,78

Valor Líquido 1.454,00

Salário Base	Sal. Contr. I.N.S.S.	Base Calc. FGTS	F.G.T.S. do Mês	Base Calc. IRRF	Faixa IRRF
1.597,50	1.597,50	1.597,50	127,80	1.597,50	

DECLARO TER RECEBIDO A IMPORTÂNCIA LÍQUIDA DISCRIMINADA NESTE RECIBO

TRIBUNAL SUPERIOR ELEITORAL
Fls. 000122
CPAD/SJD

DATA | ASSINATURA | FUNCIONÁRIO

02/12/2013 - BANCO DO BRASIL - 14:24:08
780114900 0222
COMPROVANTE DE DEPOSITO EM CONTA CORRENTE
EM DINHEIRO

CLIENTE: IVOLAR CORREA JUNIOR
AGENCIA: 3240-9 CONTA: 420.420-4

DATA	02/12/2013
NR. DOCUMENTO	78.011.490.000.222
VALOR DINHEIRO	1.454,00
VALOR TOTAL	1.454,00

NR.AUTENTICACAO 8.83B.94E.214.C7F.5FF
LEIA NO VERSO COMO CONSERVAR ESTE DOCUMENTO,
ENTRE OUTRAS INFORMACOES.

Recibo de Pagamento de Salário

0067 PARTIDO TRABALHISTA BRASILEIRO
RUA RIACHUELO
Código Nome de Funcionário 89.455.091/0001-63 CBO Emp Local Depto 1038 Seção 11/2013 Fl

00016 REJANE OLIVEIRA DA SILVA 4110-10 Assistente admi

Cód	Descrição	Referência	Vencimentos	Descontos
001	SALARIO NORMAL	30.00	1.780,00	
145	VALE TRANSPORTE (PERCENTUAL)	6.00		106,80
113	TROCO ANTERIOR			0,08
101	I.N.S.S.	9.00		160,20
100	ARREDONDAMENTO DO MES		0,08	

Total de Vencimentos 1.780,08
Total de Descontos 267,08
Valor Líquido 1.513,00

Salário Base	Sal. Contr. I.N.S.S.	Base Cálc. FGTS	F.G.T.S. do Mês	Base Cálc. IRRF	Faixa IRRF
1.780,00	1.780,00	1.780,00	142,40	1.780,00	

DECLARO TER RECEBIDO A IMPORTÂNCIA LÍQUIDA DISCRIMINADA NESTE RECIBO

TRIBUNAL SUPERIOR ELEITORAL
Fls. 000123
SPADIFISO

DATA ASSINATURA DO FUNCIONÁRIO

02/12/2013 - BANCO DO BRASIL - 13:23:18
780114900 0147
COMPROVANTE DE DEPOSITO EM CONTA CORRENTE
EM DINHEIRO

CLIENTE: REJANE OLIVEIRA DA SILVA
AGENCIA: 3240-9 CONTA: 31.366-1

DATA	02/12/2013
NR. DOCUMENTO	78.011.490.000.147
VALOR DINHEIRO	1.513,00
VALOR TOTAL	1.513,00

NR.AUTENTICACAO 0.0DA.211.285.2C3.809
LEIA NO VERSO COMO CONSERVAR ESTE DOCUMENTO,
ENTRE OUTRAS INFORMACOES.

Recibo de Pagamento de Salário

0067 PARTIDO TRABALHISTA BRASILEIRO
RUA RIACHUELO
Código Nome do funcionário
87.455.091/0001-63 CBO Emp. Local Depto 11/2013 Seção Fl.
00017 MARIA ROSANE FAGUNDES BAC 4110-10 Assistente adm 1038

Cód.	Descrição	Referência	Vencimentos	Descontos
001	SALARIO NORMAL	30,00	1.780,00	
113	TROCO ANTERIOR			0,50
101	I.N.S.S.	9,00		160,00
100	ARREDONDAMENTO DO MES		0,50	

Total de Vencimentos: 1.780,50
Total de Descontos: 160,50
Valor Líquido: 1.620,00

Salário Base	Sal. Contr. I.N.S.S.	Base Cálc. FGTS	F.G.T.S. do Mês	Base Cálc. IRRF	Faixa IRRF
1.780,00	1.780,00	1.780,00	142,40	1.780,00	

TRIBUNAL SUPERIOR ELEITORAL
Fls. 00001

DECLARO TER RECEBIDO A IMPORTÂNCIA LÍQUIDO DISCRIMINADA NESTE RECIBO
ASSINATURA DO FUNCIONÁRIO
DATA

02/12/2013 - BANCO DO BRASIL - 13:23:38
780114900 0149
COMPROVANTE DE DEPOSITO EM CONTA CORRENTE
EM DINHEIRO

CLIENTE: MARIA ROSANE FAGUNDES BAC
AGENCIA: 3240-9 CONTA: 32.084-6

DATA	02/12/2013
NR. DOCUMENTO	78.011.490.000-149
VALOR DINHEIRO	1.620,00
VALOR TOTAL	1.620,00

NR.AUTENTICACAO 0.F09.7EF.112.39C.1D5
LEIA NO VERSO COMO CONSERVAR ESTE DOCUMENTO.
ENTRE OUTRAS INFORMACOES.

Recibo de Pagamento de Salário

0067 PARTIDO TRABALHISTA BRASILEIRO
RUA RIACHUELO

Código Nome de Funcionário: 89.455.091/0001-63

CBO Emp Local Depto Setor 1038 Seção Fl

11/2013

00018 ENELITA DE FATIMA FERNAND 4110-10 Assistente admi

Cód.	Descrição	Referência	Vencimentos	Descontos
001	SALARIO NORMAL	30,00	1.780,00	
145	VALE TRANSPORTE (PERCENTUAL)	6,00		106,80
113	TROCO ANTERIOR			0,33
101	I.N.S.S.	9,00		160,20
100	ARREDONDAMENTO DO MES		0,33	

Total de Vencimentos: 1.780,33

Total de Descontos: 267,33

Valor Líquido: 1.513,00

Salário Base	Sal. Contr. I.N.S.S.	Base Calc. FGTS	F.G.T.S. do Mês	Base Calc. IRRF	Faixa IRRF
1.780,00	1.780,00	1.780,00	142,40	1.780,00	

DECLARO TER RECEBIDO A IMPORTÂNCIA LÍQUIDA DE CRIMINAL NESTE RECIBO

TRIBUNAL SUPERIOR ELEITORAL
Fl. 000125
CPADI/SJO

DATA ASSINATURA DO FUNCIONÁRIO

02/12/2013 - BANCO DO BRASIL - 13:23:58
780114900 0151
COMPROVANTE DE DEPOSITO EM CONTA CORRENTE
EM DINHEIRO

CLIENTE: ENELITA DE FATIMA FERNAND
AGENCIA: 3240-9 CONTA: 32.145-1

DATA	02/12/2013
NR. DOCUMENTO	78.011.490.000.151
VALOR DINHEIRO	1.513,00
VALOR TOTAL	1.513,00

NR.AUTENTICACAO B.164.475.931.1C9.908
LEIA NO VERSO COMO CONSERVAR ESTE DOCUMENTO,
ENTRE OUTRAS INFORMACOES.

Recibo de Pagamento de Salário

0067 PARTIDO TRABALHISTA BRASILEIRO
RUA RIACHUELO
Código Nome do Funcionário
89.455.091/0001-63

CBO Emp. Local Depto. Setor 1038 Seção Fl.
11/2013

00020 WAGNER MACHADO DA SILVA 1421-05 Gerente

Cód.	Descrição	Referência	Vencimentos	Descontos
001	SALARIO NORMAL	30.00	5.000,00	
113	TROCO ANTERIOR			0,33
107	CONTRIBUICAO SINDICAL			166,67
101	I.N.S.S.	11.00		457,49
190	I.R.R.F.	27.50		411,32
100	ARREDONDAMENTO DO MES		0,81	

Total de Vencimentos: 5.000,81
Total de Descontos: 1.035,81
Valor Líquido: 3.965,00

Salário Base	Sal. Contr. I.N.S.S.	Base Cálc. FGTS	F.G.T.S. do Mês	Base Cálc. IRRF	Faixa IRRF
5.000,00	4.159,00	5.000,00	400,00	5.000,00	

DECLARO TER RECEBIDO A IMPORTANCIA LIQUIDA DISCRIMINADA NESTE RECIBO

TRIBUNAL SUPERIOR ELEITORAL
FL. 000126
EPADI/SJD

ASSINATURA DO FUNCIONARIO

DATA

02/12/2013 - BANCO DO BRASIL - 14:22:47
780114900 0220
COMPROVANTE DE DEPOSITO EM CONTA CORRENTE
EM DINHEIRO

CLIENTE: WAGNER MACHADO DA SILVA
AGENCIA: 3537-8 CONTA: 25.775-3

DATA	02/12/2013
NR. DOCUMENTO	78.011.490.000.220
VALOR DINHEIRO	3.965,00
VALOR TOTAL	3.965,00

NR.AUTENTICACAO 1.387.680.A42.3D5.FAD
LEIA NO VERSO COMO CONSERVAR ESTE DOCUMENTO,
ENTRE OUTRAS INFORMACOES.

Empresa: 0067 - PARTIDO TRABALHISTA BRASILEIRO

Endereço: RUA RIACHUELO 1038 SALA 1002 CENTRO Porto Alegre CNPJ: 89.455.091/0001-63

DIVISÃO RH N.REG NOME CBO FUNÇÃO

* EMPREGADOS

00018 ENELITA DE FATIMA FERNANDES GOMES

Admissão: 01/03/2013 Salário Base: 1.780,00 411010 - Assistente administr

Base INSS:	1.780,00	001 SALÁRIO NORMAL	30,00	1.780,00	Tipo Salário: Mensal	Condição: Normal		
Base IRRF:	1.447,83	100 ARREDONDAMENTO DO MÊS		0,33	101 I.N.S.S.		9,00	(160,20)
Base FGTS:	1.780,00				113 TROCO ANTERIOR			(0,33)
Tot.Venc.:	1.780,33				145 VALE TRANSPORTE (PERCENTUA		6,00	(106,80)
Tot.Desc.:	267,33							
Liquido:	1.513,00							
Vlr. FGTS:	142,40							
Qtd.Dp.SF:	1							
Qtd.Dp.IR:	1							

TRIBUNAL SUPERIOR ELEITORAL Fls 000127 CPAD/SJO

00011 IVOLAR CORREA JUNIOR

Admissão: 01/04/2011 Salário Base: 1.597,50 411005 - AUX ADMINISTRATIVO

Base INSS:	1.597,50	001 SALÁRIO NORMAL	30,00	1.597,50	Tipo Salário: Mensal	Condição: Normal		
Base IRRF:	1.453,73	100 ARREDONDAMENTO DO MÊS		0,28	101 I.N.S.S.		9,00	(143,77)
Base FGTS:	1.597,50				113 TROCO ANTERIOR			(0,01)
Tot.Venc.:	1.597,78							
Tot.Desc.:	143,78							
Liquido:	1.454,00							
Vlr. FGTS:	127,80							
Qtd.Dp.SF:	0							
Qtd.Dp.IR:	0							

00013 MARIA LUCEMAR RODRIGUES

Admissão: 01/06/2011 Salário Base: 700,00 512105 - SERVIÇOS GERAIS

Base INSS:	840,00	001 SALÁRIO NORMAL	30,00	700,00	Tipo Salário: Mensal	Condição: Normal		
Base IRRF:	428,86	011 ADICIONAL DE INSALUBRIDADE	20,00	140,00	101 I.N.S.S.		8,00	(67,20)
Base FGTS:	840,00	022 SALÁRIO FAMÍLIA	2,00	46,72	113 TROCO ANTERIOR			(0,18)
Tot.Venc.:	887,38	100 ARREDONDAMENTO DO MÊS		0,66	145 VALE TRANSPORTE (PERCENTUA		6,00	(42,00)
Tot.Desc.:	109,38							
Liquido:	778,00							
Vlr. FGTS:	67,20							
Qtd.Dp.SF:	2							
Qtd.Dp.IR:	2							

00017 MARIA ROSANE FAGUNDES BACKES

Admissão: 18/02/2013 Salário Base: 1.780,00 411010 - Assistente administr

Base INSS:	1.780,00	001 SALÁRIO NORMAL	30,00	1.780,00	Tipo Salário: Mensal	Condição: Normal		
Base IRRF:	1.619,80	100 ARREDONDAMENTO DO MÊS		0,50	101 I.N.S.S.		9,00	(160,20)
Base FGTS:	1.780,00				113 TROCO ANTERIOR			(0,30)
Tot.Venc.:	1.780,50							
Tot.Desc.:	160,50							
Liquido:	1.620,00							
Vlr. FGTS:	142,40							
Qtd.Dp.SF:	0							
Qtd.Dp.IR:	0							

00016 REJANE OLIVEIRA DA SILVA

Admissão: 02/07/2012 Salário Base: 1.780,00 411010 - Assistente administr

Base INSS:	1.780,00	001 SALÁRIO NORMAL	30,00	1.780,00	Tipo Salário: Mensal	Condição: Normal		
Base IRRF:	1.619,80	100 ARREDONDAMENTO DO MÊS		0,08	101 I.N.S.S.		9,00	(160,20)
Base FGTS:	1.780,00				113 TROCO ANTERIOR			(0,08)
Tot.Venc.:	1.780,08				145 VALE TRANSPORTE (PERCENTUA		6,00	(106,80)
Tot.Desc.:	267,08							
Liquido:	1.513,00							
Vlr. FGTS:	142,40							

* F O L H A D E P A G A M E N T O D E E M P R E G A D O S * Competência:Novembro/2013 Emissão:13/11/2013 Folha: 00002

Empresa: 0067 - PARTIDO TRABALHISTA BRASILEIRO

Endereço: RUA RIACHUELO 1038 SALA 1002 CENTRO Porto Alegre CNPJ: 89.455.091/0001-63

DIVISÃO RH N.REG NOME CBO FUNÇÃO

00016 REJANE OLIVEIRA DA SILVA 411010 - Assistente administr

Qtd.Dp.SF: 0

Qtd.Dp.IR: 0

00020 WAGNER MACHADO DA SILVA 142105 - Gerente

Admissão: 21/10/2013 Salário Base: 5.000,00 Tipo Salário: Mensal Condição: Normal

Base INSS:	5.000,00	001 SALÁRIO NORMAL	30,00	5.000,00	101 I.N.S.S.	11,00 (457,49)
Base IRRF:	4.370,54	100 ARREDONDAMENTO DO MÊS		0,81	107 CONTRIBUIÇÃO SINDICAL	(67)
Base FGTS:	5.000,00				113 TROCO ANTERIOR	(0,33)
Tot.Venc.:	5.000,81				190 I.R.R.F.	(411,32)
Tot.Desc.:	1.035,81					
Liquido:	3.965,00					
Vlr. FGTS:	400,00					

Qtd.Dp.SF: 1

Qtd.Dp.IR: 1

TRIBUNAL SUPERIOR ELEITORAL
Fls 000128
CPAD/SJD

Empresa: 0067 - PARTIDO TRABALHISTA BRASILEIRO

Endereço: RUA RIACHUELO 1038 SALA 1002 CENTRO Porto Alegre CNPJ: 89.455.091/0001-63

* PROVENTOS / DESCONTOS *	>>>>>> R E S U M O G E R A L >>>>>> * TOT.REF. *	* ATIVOS *	* DESLIGADOS *	* OUTROS *	* T O T A L *
001 SALÁRIO NORMAL	0,00	12.637,50	0,00	0,00	12.637,50
011 ADICIONAL DE INSALUBRIDADE	0,00	140,00	0,00	0,00	140,00
022 SALÁRIO FAMÍLIA	0,00	46,72	0,00	0,00	46,72
100 ARREDONDAMENTO DO MÊS	0,00	2,66	0,00	0,00	2,66
TOTAL DE PROVENTOS ---------->		12.826,88	0,00	0,00	12.826,88
101 I.N.S.S.	0,00	1.149,06	0,00	0,00	1.149,06
107 CONTRIBUIÇÃO SINDICAL	0,00	166,67	0,00	0,00	166,67
113 TROCO ANTERIOR	0,00	1,23	0,00	0,00	1,23
145 VALE TRANSPORTE (PERCENTUAL)	0,00	255,60	0,00	0,00	255,60
190 I.R.R.F.	0,00	411,32	0,00	0,00	411,32
TOTAL DE DESCONTOS ---------->		1.983,88	0,00	0,00	1.983,88
TOTAL LÍQUIDO A PAGAR		10.843,00	0,00	0,00	10.843,00
TOTAL DE FUNCIONÁRIOS ------->		06	00	00	06

TRIBUNAL SUPERIOR ELEITORAL Fls 000129 CFADI/SAD

FAIXAS SAL/CONTRIB.	Até 1.247,70	Até 2.079,50	Até 4.159,00	Excesso	* T O T A L *
ATIVOS	840,00	6.937,50	4.159,00	841,00	12.777,50
DESLIGADOS	0,00	0,00	0,00	0,00	0,00
OUTROS	0,00	0,00	0,00	0,00	0,00
MATERNIDADE	0,00	0,00	0,00	0,00	0,00

*** VALORES DE INSS/FGTS CONFORME RESUMO PROCESSADO EM 13/11/2013 ***

G P S

VALORES APURADOS	
Segurados.....:	1.149,06
Empresa.....:	2.555,50
Cooperativas.....:	0,00
Terceiros.....:	741,09
A nte Trabalho:	127,77
L ões de FPAS.:	46,72
Sub-Total.....:	4.526,70
Vlr Compensável...	0,00
Vlr Comp. Tomad..:	0,00
Total Liquido....:	4.526,70

F G T S

FGTS sem 13o (Funcionário).:	1.022,20
FGTS sobre 13o. (Funcs.)...:	0,00
FGTS sem 13o (M. Aprendiz).:	0,00
FGTS sobre 13o (M.Aprendiz):	0,00
TOTAL FGTS APURADO RECIBOS.:	1.022,20
B.C. FGTS sem 13o. (Func.).:	12.777,50
B.C. FGTS sobre 13o (Func.):	0,00
B.C. FGTS sem 13o(M.Aprend):	0,00
B.C. FGTS 13o.(M.Aprendiz).:	0,00
TOTAL DAS B.C. DE FGTS.....:	12.777,50
Total FGTS recolhido - GRRF:	0,00

I R R F

B.Calc. PIS s/Folha...:	12.777,50
PIS s/Folha de Pagto..:	127,78
IRRF s/Folha Pagto....:	411,32
IRRF s/Férias.....:	0,00
IRRF s/Quitação.....:	0,00
IRRF s/Pró-Labore.....	0,00
IRRF s/Serviços.....:	0,00

OUTRAS INFORMAÇÕES

Ctr. Confederativa....:	0,00
Ctr. Sindical.....:	166,67
Ctr. Assistencial.....:	0,00
C.Soc.Lei 110 Art.2o..:	0,00

I N F O R M A Ç Õ E S A U X I L I A R E S

Outras Ded. FPAS.:	0,00	FPAS.....:	515 0115
Sal. Família.....:	46,72	Terceiros.....:	5,80%
Sal. Maternidade.:	0,00	RAT.....:	1,00%
1/12 13°S.Matern.:	0,00	FAP.....:	1,0000%
Aliq. Aut. INSS..:	0,00%	Percent. p/ Calc. RAT.....:	1,0000%

Vl.Restit./Comp.-Tom..:	0,00
Valor para Reembolso..:	0,00
Empregados.....:	12.777,50
Empregadores.....:	0,00
Autônomos.....:	0,00
Aliq.Aut.Terceiros....:	0,00%

B A S E S D E C Á L C U L O - A P O S E N T A D O R I A E S P E C I A L

OCORRÊNCIA	2/6	ALÍQ.	TOTAL	3/7	ALÍQ.	TOTAL	4/8	ALÍQ.	TOTAL
Empregados	0,00	13,0000%	0,00	0,00	10,0000%	0,00	0,00	7,0000%	0,00

Empresa: 0067 - PARTIDO TRABALHISTA BRASILEIRO

Endereço: RUA RIACHUELO 1038 SALA 1002 CENTRO Porto Alegre CNPJ: 89.455.091/0001-63

Valores de INSS/FGTS - C O N T I N U A Ç Ã O

Autônomos	0,00	12,00%	0,00	0,00	9,00%	0,00	0,00	6,00%	0,00
Sócios	0,00	12,00%	0,00	0,00	9,00%	0,00	0,00	6,00%	0,00

TOTAIS	FUNC.C/AG.NOCIVO	AUTÔNOMOS	SÓCIOS	FUNC.S/AG.NOCIVO	TOTAL RAT
	0,00	0,00	0,00	127,77	127,77

TRIBUNAL SUPERIOR ELEITORAL
Fls 000130
CPAD/SJD

Recibo de Pagamento de Salário

0057 PARTIDO TRABALHISTA BRASILEIRO
RUA RIACHUELO
Código Nome do Funcionário 89.455.091/0001-63 CBO Emp Local 1038 Depto 11/2013 Seção Fl
00013 MARIA LUCEMAR RODRIGUES 512105 SERVIÇOS GERAIS

Cód.	Descrição	Referência	Vencimentos	Descontos
315	INTEG. ADIC. DE INSALUBRIDADE		70,00	
311	1ª PARCELA DE 13 SALARIO	12,12	350,00	

** RECIBO 13o SALARIO - 1a Parcela **

Total de Vencimentos: 420,00
Total de Descontos: 0,00
Valor Líquido: 420,00

Salário Base	Sal. Contr. I.N.S.S.	Base Cálc. FGTS	F.G.T.S. do Mês	Base Cálc. IRRF	Faixa IRRF
700,00	0,00	420,00	33,60	0,00	

DECLARO TER RECEBIDO A IMPORTÂNCIA LÍQUIDA DISCRIMINADA NESTE RECIBO
ASSINATURA DO FUNCIONÁRIO
DATA

TRIBUNAL SUPERIOR ELEITORAL
Fl. 000131
ADITIVO

02/12/2013 - BANCO DO BRASIL - 13:22:43
780114900 0144
COMPROVANTE DE DEPOSITO EM CONTA CORRENTE
EM DINHEIRO

CLIENTE: MARIA LUCEMAR RODRIGUES
AGENCIA: 3252-2 CONTA: 106.042-2

DATA	02/12/2013
NR. DOCUMENTO	78.011.490.000.144
VALOR DINHEIRO	420,00
VALOR TOTAL	420,00

NR.AUTENTICACAO F.34F.E32.5A4.4DE DE2
LEIA NO VERSO COMO CONSERVAR ESTE DOCUMENTO, ENTRE OUTRAS INFORMACOES.

Recibo de Pagamento de Salário

0067 PARTIDO TRABALHISTA BRASILEIRO
RUA RIACHUELO
Código Nome de Funcionário 89.455.091/0001-63 CBO Emp. Local Depto. 1038 11/2013 Seção Fl.

00011 IVOLAR CORREA JUNIOR 411005 AUX ADMINISTRATI

Cód.	Descrição	Referência	Vencimentos	Descontos
311	1 PARCELA DE 13 SALARIO	12/12	798,75	
325	ARREDONDAMENTO		0,25	

TRIBUNAL SUPERIOR ELEITORAL
Fl. 000132
CIADI/SJ

DECLARO TER RECEBIDO A IMPORTÂNCIA LÍQUIDA DISCRIMINADA NESTE RECIBO

ASSINATURA DO FUNCIONÁRIO

DATA

** RECIBO 13o SALARIO - 1a Parcela **

Total de Vencimentos: 799,00
Total de Descontos: 0,00
Valor Líquido: 799,00

Salário Base	Sal. Contr. I.N.S.S.	Base Cálc. FGTS	F.G.T.S. do Mês	Base Cálc. IRRF	Faixa IRRF
1.597,50	0,00	798,75	63,90	0,00	

02/12/2013 BANCO DO BRASIL - 13:23:03
780114900 0146
COMPROVANTE DE DEPOSITO EM CONTA CORRENTE
EM DINHEIRO

CLIENTE: IVOLAR CORREA JUNIOR
AGENCIA: 3240-9 CONTA: 420.420-4

DATA 02/12/2013
NR. DOCUMENTO 78.011.490.000.146
VALOR DINHEIRO 799,00
VALOR TOTAL 799,00

NR.AUTENTICACAO 5.509.46A.C47.8CF.B77
LEIA NO VERSO COMO CONSERVAR ESTE DOCUMENTO,
ENTRE OUTRAS INFORMACOES.

Recibo de Pagamento de Salário

0067 PARTIDO TRABALHISTA BRASILEIRO
RUA RIACHUELO
Código Nome do Funcionário 89.455.091/0001-63 CBO Emp. Local Depto. 1038 Seção Fl. 11/2013

00016 REJANE OLIVEIRA DA SILVA 411010 Assistente admin

Cód.	Descrição	Referência	Vencimentos	Descontos
311	1 PARCELA DE 13 SALARIO	12/12	890,00	

	Total de Vencimentos	Total de Descontos
** RECIBO 13o SALARIO - 1a Parcela **	890,00	0,00

Valor Líquido 890,00

Salário Base	Sal. Contr. I.N.S.S.	Base Cálc. FGTS	F.G.T.S. do Mês	Base Cálc. IRRF	Faixa IRRF
1.780,00	0,00	890,00	71,20	0,00	

DECLARO TER RECEBIDO A IMPORTÂNCIA LÍQUIDA DISCRIMINADA NESTE RECIBO

DATA ASSINATURA DO FUNCIONÁRIO

TRIBUNAL SUPERIOR ELEITORAL
Fl. 000133
CFAM/SJD

02/12/2013 - BANCO DO BRASIL - 13:23:26
780114900 0148
COMPROVANTE DE DEPOSITO EM CONTA CORRENTE
EM DINHEIRO

CLIENTE: REJANE OLIVEIRA DA SILVA
AGENCIA: 3240-9 CONTA: 31.366-1

DATA	02/12/2013
NR. DOCUMENTO	78.011.490.000.148
VALOR DINHEIRO	890,00
VALOR TOTAL	890,00

NR.AUTENTICACAO 3.6D2.885.1EB.FEB.F0B
LEIA NO VERSO COMO CONSERVAR ESTE DOCUMENTO,
ENTRE OUTRAS INFORMACOES.

Recibo de Pagamento de Salário

0067 PARTIDO TRABALHISTA BRASILEIRO
RUA RIACHUELO 1038

Código Nome de Funcionário CBO Emp. Local Depto. Setor Seção Fl.
89.455.091/0001-63 11/2013

00017 MARIA ROSANE FAGUNDES BAC 411010 Assistente admin

Cód.	Descrição	Referência	Vencimentos	Descontos
311	1 PARCELA DE 13 SALARIO	10/12	741,67	
325	ARREDONDAMENTO		0,33	

TRIBUNAL SUPERIOR ELEITORAL
Fls. 000134
CFADI/SJD

DECLARO TER RECEBIDO A IMPORTANCIA LIQUIDA DISCRIMINADA NESTE RECIBO

DATA ASSINATURA DO FUNCIONARIO

	Total de Vencimentos	Total de Descontos
** RECIBO 13o SALARIO - 1a Parcela **	742,00	0,00

Valor Líquido 742,00

Salário Base	Sal. Contr. I.N.S.S.	Base Cálc. FGTS	F.G.T.S. do Mês	Base Cálc. IRRF	Faixa IRRF
1.780,00	0,00	741,67	59,33	0,00	

02/12/2013 - BANCO DO BRASIL - 13:23:47
780114900 0150
COMPROVANTE DE DEPOSITO EM CONTA CORRENTE
EM DINHEIRO

CLIENTE: MARIA ROSANE FAGUNDES BAC
AGENCIA: 3240-9 CONTA: 32.084-6

DATA	02/12/2013
NR. DOCUMENTO	78.011.490.000.150
VALOR DINHEIRO	742,00
VALOR TOTAL	742,00

NR.AUTENTICACAO D.B3D.EC8.EE8.A53.B7B
LEIA NO VERSO COMO CONSERVAR ESTE DOCUMENTO,
ENTRE OUTRAS INFORMACOES.

Recibo de Pagamento de Salário

0067 PARTIDO TRABALHISTA BRASILEIRO
RUA RIACHUELO
Código Nome do Funcionário 89.455.091/0001-63

1038
CBO Emp. Local Depto. 11/2013 Setor Seção Fl.

00018 ENELITA DE FATIMA FERNAND 411010 Assistente admin

Cód.	Descrição	Referência	Vencimentos	Descontos
311	1 PARCELA DE 13 SALARIO	10/12	741,67	
325	ARREDONDAMENTO		0,33	

TRIBUNAL SUPERIOR ELEITORAL
Fls. 000135
CADI/SJD

DECLARO TER RECEBIDO A IMPORTÂNCIA LÍQUIDA DISCRIMINADA NESTE RECIBO

Enelita de Fatima Gomes
ASSINATURA DO FUNCIONÁRIO

DATA

	Total de Vencimentos	Total de Descontos
** RECIBO 13o SALARIO - 1a Parcela **	742,00	0,00

Valor Líquido 742,00

Salário Base	Sal. Contr. I.N.S.S.	Base Cálc. FGTS	F.G.T.S. do Mês	Base Cálc. IRRF	Faixa IRRF
1.780,00	0,00	741,67	59,33	0,00	

02/12/2013 - BANCO DO BRASIL - 15:24:05
780114900 0152
COMPROVANTE DE DEPOSITO EM CONTA CORRENTE
EM DINHEIRO

CLIENTE: ENELITA DE FATIMA FERNAND
AGENCIA: 3240-9 CONTA: 32.145-1

DATA	02/12/2013
NR. DOCUMENTO	78.011.490.000.152
VALOR DINHEIRO	742,00
VALOR TOTAL	742,00

NR.AUTENTICACAO A.A0F.CE0.71C.318.C6C
LEIA NO VERSO COMO CONSERVAR ESTE DOCUMENTO,
ENTRE OUTRAS INFORMACOES.

Recibo de Pagamento de Salário

0067 PARTIDO TRABALHISTA BRASILEIRO
RUA RIACHUELO
Código Nome do Funcionário 89.455.091/0001-63

CBO Emp. Local Depto. 1038 Setor 11 2013 Seção Fl.

00020 WAGNER MACHADO DA SILVA 142105 Gerente

Cód.	Descrição	Referência	Vencimentos	Descontos
311	1 PARCELA DE 13 SALARIO	02/12	416,67	
325	ARREDONDAMENTO		0,33	

TRIBUNAL SUPERIOR ELEITORAL
Fl. 000138
CPMI/SJD

DECLARO TER RECEBIDO A IMPORTÂNCIA LÍQUIDA DISCRIMINADA NESTE RECIBO

ASSINATURA DO FUNCIONÁRIO

DATA

	Total de Vencimentos	Total de Descontos
** RECIBO 13o SALARIO - 1a Parcela **	417,00	0,00

Valor Líquido 417,00

Salário Base	Sal. Contr. I.N.S.S.	Base Cálc. FGTS	F.G.T.S. do Mês	Base Cálc. IRRF	Faixa IRRF
5.000,00	0,00	416,67	33,33	0,00	

02/12/2013 - BANCO DO BRASIL - 13:24:21
780114900 0154
COMPROVANTE DE DEPOSITO EM CONTA CORRENTE
EM DINHEIRO

CLIENTE: WAGNER MACHADO DA SILVA
AGENCIA: 3537-8 CONTA: 25.775-3

DATA	02/12/2013
NR. DOCUMENTO	78.011.490.000.154
VALOR DINHEIRO	417,00
VALOR TOTAL	417,00

NR.AUTENTICACAO 0.9B9.9D3.028.DA7.EDC
LEIA NO VERSO COMO CONSERVAR ESTE DOCUMENTO,
ENTRE OUTRAS INFORMACOES.

Empresa: 0067 - PARTIDO TRABALHISTA BRASILEIRO

Endereço: RUA RIACHUELO 1038 SALA 1002 CENTRO Porto Alegre CNPJ: 89.455.091/0001-63

DIVISÃO RH N.REG NOME CBO FUNÇÃO

00018 ENELITA DE FATIMA FERNANDES GOMES 411010 - Assistente administr

Admissão: 01/03/2013 Salário Base: 1.780,00 Tipo Salário: Mensal Condição: Normal

Base INSS:	0,00	311 1° PARCELA DE 13° SALÁRIO	10/12	741,67	325 ARREDONDAMENTO	0,33
Base IRRF:	0,00					
Base FGTS:	741,67					
BC.INSS Prop:	0,00					
Tot.Venc.:	742,00					
Tot.Desc.:	0,00					
Líquido:	742,00					
Vlr. FGTS:	59,33					
Qtd.Dp.SF:	1					
Qtd.Dp.IR:	1					

TRIBUNAL SUPERIOR ELEITORAL
Fls 000137
CFADI/SJD

ASSINATURA: _____ DATA: _____

00011 IVOLAR CORREA JUNIOR 411005 - AUX ADMINISTRATIVO

Admissão: 01/04/2011 Salário Base: 1.597,50 Tipo Salário: Mensal Condição: Normal

P INSS:	0,00	311 1° PARCELA DE 13° SALÁRIO	12/12	798,75	325 ARREDONDAMENTO	0,25
IRRF:	0,00					
Base FGTS:	798,75					
BC.INSS Prop:	0,00					
Tot.Venc.:	799,00					
Tot.Desc.:	0,00					
Líquido:	799,00					
Vlr. FGTS:	63,90					
Qtd.Dp.SF:	0					
Qtd.Dp.IR:	0					

ASSINATURA: _____ DATA: _____

00013 MARIA LUCEMAR RODRIGUES 512105 - SERVIÇOS GERAIS

Admissão: 01/06/2011 Salário Base: 700,00 Tipo Salário: Mensal Condição: Normal

Base INSS:	0,00	311 1° PARCELA DE 13° SALÁRIO	12/12	350,00	315 INTEG. ADIC. DE INSALUBRID	70,00
Base IRRF:	0,00					
Base FGTS:	420,00					
BC.INSS Prop:	0,00					
Tot.Venc.:	420,00					
T sc.:	0,00					
Líquido:	420,00					
Vlr. FGTS:	33,60					
Qtd.Dp.SF:	2					
Qtd.Dp.IR:	2					

ASSINATURA: _____ DATA: _____

00017 MARIA ROSANE FAGUNDES BACKES 411010 - Assistente administr

Admissão: 18/02/2013 Salário Base: 1.780,00 Tipo Salário: Mensal Condição: Normal

Base INSS:	0,00	311 1° PARCELA DE 13° SALÁRIO	10/12	741,67	325 ARREDONDAMENTO	0,33
Base IRRF:	0,00					
Base FGTS:	741,67					
BC.INSS Prop:	0,00					
Tot.Venc.:	742,00					
Tot.Desc.:	0,00					
Líquido:	742,00					
Vlr. FGTS:	59,33					
Qtd.Dp.SF:	0					
Qtd.Dp.IR:	0					

ASSINATURA: _____ DATA: _____

Empresa: 0067 - PARTIDO TRABALHISTA BRASILEIRO

Endereço: RUA RIACHUELO 1038 SALA 1002 CENTRO Porto Alegre CNPJ: 89.455.091/0001-63

DIVISÃO RH N.REG NOME CBO FUNÇÃO

00016 REJANE OLIVEIRA DA SILVA 411010 - Assistente administr

Admissão: 02/07/2012 Salário Base: 1.780,00 Tipo Salário: Mensal Condição: Normal

Base INSS:	0,00	311 1° PARCELA DE 13° SALÁRIO	12/12	890,00	
Base IRRF:	0,00				
Base FGTS:	890,00				
BC.INSS Prop:	0,00				
Tot.Venc.:	890,00				
Tot.Desc.:	0,00				
Líquido:	890,00				
Vlr. FGTS:	71,20				
Qtd.Dp.SF:	0				
Qtd.Dp.IR:	0				

TRIBUNAL SUPERIOR ELEITORAL
Fls 000138
CPAD/SJD

ASSINATURA: _____ DATA: _____

00020 WAGNER MACHADO DA SILVA 142105 - Gerente

Admissão: 21/10/2013 Salário Base: 5.000,00 Tipo Salário: Mensal Condição: Normal

Base INSS:	0,00	311 1° PARCELA DE 13° SALÁRIO	02/12	416,67	325 ARREDONDAMENTO	0,33
IRRF:	0,00					
Base FGTS:	416,67					
BC.INSS Prop:	0,00					
Tot.Venc.:	417,00					
Tot.Desc.:	0,00					
Líquido:	417,00					
Vlr. FGTS:	33,33					
Qtd.Dp.SF:	1					
Qtd.Dp.IR:	1					

ASSINATURA: _____ DATA: _____

* FOLHA DE PAGAMENTO DE EMPREGADOS - 13o SALÁRIO - 1a PARCELA Compet: Novembro/2013 Emissão: 11/11/2013 Folha: 00003

Empresa: 0067 - PARTIDO TRABALHISTA BRASILEIRO

Endereço: RUA RIACHUELO 1038 SALA 1002 CENTRO Porto Alegre CNPJ: 89.455.091/0001-63

>>>>>> RESUMO GERAL >>>>>>

* PROVENTOS / DESCONTOS *	* ATIVOS *	* DESLIGADOS *	* OUTROS *	* T O T A L *
311 1° PARCELA DE 13° SALÁRIO	3.938,76	0,00	0,00	3.938,76
315 INTEG. ADIC. DE INSALUBRIDADE	70,00	0,00	0,00	70,00
325 ARREDONDAMENTO	1,24	0,00	0,00	1,24
TOTAL DE PROVENTOS ---------->	4.010,00	0,00	0,00	4.010,00
TOTAL DE DESCONTOS ---------->	0,00	0,00	0,00	0,00
TOTAL LÍQUIDO A PAGAR	4.010,00	0,00	0,00	4.010,00
TOTAL DE FUNCIONÁRIOS ------->	06	00	00	06

TRIBUNAL SUPERIOR ELEITORAL
Fls 000139
CPAD/SJD

*** VALORES DE INSS/FGTS CONFORME RESUMO PROCESSADO EM 08/11/2013 ***

G P S

VALORES APURADOS

ados.....:	0,00
Empresa.....:	0,00
Cooperativas.....:	0,00
Terceiros.....:	0,00
Acidente Trabalho:	0,00
Deduções de FPAS.:	0,00
Sub-Total.....:	0,00
Vlr Compensável..:	0,00
Vlr Comp. Tomad..:	0,00
Total Líquido....:	0,00

F G T S

VALORES APURADOS EM RECIBO

FGTS Funcionário.....:	320,69
FGTS Menor Aprendiz.....:	0,00
Total de FGTS apurado.....:	320,69

BASES DE CÁLCULO - GFIP

B.C. FGTS Funcionários.....:	4.008,76
B.C. FGTS Menor Aprendiz...:	0,00
B.C. Total de FGTS.....:	4.008,76

I R R F

PIS s/ Folha de Pagto.	0,00
B.C. PIS sobre Folha..	0,00
IRRF s/Folha de Pagto.	0,00

OUTRAS INFORMAÇÕES

Ctr. Confederativa...:	0,00
Ctr. Assistencial....:	0,00
Ctr. Sindical.....:	0,00
Contribuição Social Lei 110 Art. 2o.....:	0,00

I N F O R M A Ç Õ E S A U X I L I A R E S

FPAS.....:	515 0115	Empregados.....:	0,00	Vl.Restit./Comp.-Tom.:	0,00
RAT.....:	1,00	1/12 13o Sal.Maternidade...:	0,00	Valor do Reembolso...:	0,00
FAP.....:	1,0000%	Outras de. FPAS:	0,00		
Percent. p/Calc.RAT:	1,0000%				

B A S E S D E C Á L C U L O - A P O S E N T A D O R I A E S P E C I A L

OCORRÊNCIA	2/6	ALÍQ.	TOTAL	3/7	ALÍQ.	TOTAL	4/8	ALÍQ.	TOTAL
E. ados	0,00	13,0000%	0,00	0,00	10,0000%	0,00	0,00	7,0000	0,00

TOTAIS	FUNC.C/AG.NOCIVO	FUNC.S/AG.NOCIVO	TOTAL RAT
	0,00	0,00	0,00

PARTIDO TRABALHISTA BRASILEIRO

TRIBUNAL SUPERIOR ELEITORAL
Fls. 000140
CPAD/SJD

Exercício Financeiro

2013

3.1.1.01.99.02

Previdência Social
Res. 22.239/TSE

Sequência = 13

Diretório Nacional
SEPN Qd. 504, Bl. A nº 100,
Cobertura, Ed. Ana Carolina
Cep.: 70.730-521 Brasília-DF
Fone: (61) 2101-1414
Fax: (61) 2101-1400

PTB

PARTIDO TRABALHISTA BRASILEIRO

Brasília, 07 de Janeiro 2013.

Prezados Senhores,

TRIBUNAL SUPERIOR ELEITORAL
Fls 000141
CPADI/SJD

O Diretório Nacional encaminha a documentação das despesas administrativas do Diretório Regional do PTB-SE, conforme determina a Resolução TSE nº 22.239/06.

DATA	A FAVOR DE	VALOR
07/01/2013	Honorários Contábeis Ref. 12/2012	R$ 305,00
07/01/2013	GPS 12/2012	R$ 465,40
07/01/2013	DARF	R$ 13,00
07/01/2013	FGTS 12/2012	R$ 156,00
	TOTAL	**R$ 939,40**

Atenciosamente,

Valéria Vieira
Dept. Financeiro PTB Nacional

Diretório Nacional
SEPN Qd. 504 Bl. A nº 100
Cobertura Edf. Ana Carolina
CEP 70.730-521
Brasília - DF
Fone: 61 2101 1414
Fax: 61 2101 1400
E-mail: ptb@ptb.org.br
www.ptb.org.br

DATA DE VENCIMENTO: 18/01/2013

MINISTÉRIO DA PREVIDÊNCIA E ASSISTÊNCIA SOCIAL (MPAS) INSTITUTO NACIONAL DO SEGURO SOCIAL (INSS) **GUIA DA PREVIDÊNCIA SOCIAL (GPS)**	3. CÓDIGO DE PAGAMENTO	2100
	4. COMPETÊNCIA	12/2012
	5. IDENTIFICADOR	01445038/0001-30
1. NOME OU RAZÃO SOCIAL/FONE/ENDEREÇO: PARTIDO TRABALHISTA BRASILEIRO/DIR. REG DE SERGIPE RUA AMERICO CURVELO, 108 ARACAJU SE 07932119631	6. VALOR DO INSS	390,00
	7.	
	8.	
2. VENCIMENTO (Uso exclusivo INSS)	9. VALOR DE OUTRAS ENTIDADES	75,40
ATENÇÃO : É vedada a utilização de GPS para recolhimento de receita de valor inferior ao estipulado em Resolução publicada pelo INSS. A receita que resultar valor inferior deverá ser adicionada à contribuição ou importância correspondente nos meses subseqüentes, até que o total seja igual ou superior ao valor mínimo fixado.	10. ATM/MULTA E JUROS	
	11. TOTAL	465,40
12. AUTENTICAÇÃO BANCÁRIA		

Instruções para preenchimento no verso.

TRIBUNAL SUPERIOR ELEITORAL
Fls 000142
CPAD/SJD

07/01/2013 BANCO DO BRASIL 12:24:27
780116523 0139
COMPROVANTE DE PAGAMENTO DE GPS

DATA DO PAGAMENTO	07/01/2013
IDENTIFICADOR	14450380000130
CODIGO DE PAGAMENTO	2100
COMPETENCIA	12/2012
VALOR DA CONTRIBUICAO	390,00
VALOR OUTRAS ENTIDADES	75,40
VALOR TOTAL	465,40

NR AUTENTICACAO C BB9 211 FB3 B3B 905
LEIA NO VERSO COMO CONSERVAR ESTE DOCUMENTO
ENTRE OUTRAS INFORMACOES

PARTIDO TRABALHISTA BRASILEIRO

Brasília, 01de fevereiro 2013.

Prezados Senhores,

TRIBUNAL SUPERIOR ELEITORAL
Fls 000143
CPAD/SJD

O Diretório Nacional encaminha a documentação das despesas administrativas do Diretório Regional do PTB SP, conforme determina a Resolução TSE nº 22.239/06.

DATA	A FAVOR DE	VALOR
01/02/2013	Fátima da Silva 01/2013	R$ 942,20
01/02/2013	Luciene Massei 01/2013	R$ 1.340,61
01/02/2013	Mirian Rocha 01/2013	R$ 1.871,25
01/02/2013	Ana Paula 01/2013	R$ 2.223,48
01/02/2013	Fabiana Alves 01/2013	R$ 1.384,48
01/02/2013	Sandra Maria 01/2013	R$ 1.666,66
01/02/2013	Aurice Gomes Silva 01/2013	R$ 694,88
01/02/2013	GPS 01/2013	R$ 4.901,13
	TOTAL	**R$ 15.024,69**

Atenciosamente,

Valéria Vieira
Dept. Financeiro PTB Nacional

Diretório Nacional
SEPN qd. 502, Bl. A, nº 100,
cobertura, Ed. Ana Carolina
CEP: 70.730-521
Brasília - DF
Fone: 61 2101-6714
Fax: 61 2101-6700
Email: ptb@ptb.org.br
www.ptb.org.br

VENCTO: 20/02/2013

MINISTÉRIO DA PREVIDÊNCIA E ASSISTÊNCIA SOCIAL-MPAS
INSTITUTO NACIONAL DO SEGURO SOCIAL - INSS

GUIA DE PREVIDÊNCIA SOCIAL GPS

3 - CÓDIGO DE PAGAMENTO	2100
4 - COMPETÊNCIA	01/2013
5 - IDENTIFICADOR	47.828.298/0001-96
6 - VALOR DO INSS	4.129,54
7 -	
8 -	
9 - VALOR DE OUTRAS ENTIDADES	771,59
10 - ATM/MULTA E JUROS	
11 - TOTAL	4.901,13

1 - NOME OU RAZÃO SOCIAL / FONE / ENDEREÇO

PARTIDO TRABALHISTA BRASILEIRO
11 38858469
NOVE DE JULHO, 4079, CASA
01407-100 - JARDIM PAULISTA
SAO PAULO - SP

2 - VENCIMENTO
(Uso exclusivo INSS)

TRIBUNAL SUPERIOR ELEITORAL
Fls 000144
CPAD/TSJD

ATENÇÃO

É vedada a utilização de GPS para recolhimento de receita de valor inferior ao estipulado em Resolução publicada pelo INSS. A receita que resultar valor inferior deverá ser adicionada à contribuição ou importância correspondente nos meses subsequentes, até que o total seja igual ou superior ao valor mínimo fixado.

12 - AUTENTICAÇÃO BANCÁRIA

VENCTO: 20/02/2013

01/02/2013 - BANCO DO BRASIL - 12:59:25
780114900 0162
COMPROVANTE DE PAGAMENTO DE GPS

DATA DO PAGAMENTO	01/02/2013
IDENTIFICADOR	47828298000196
CODIGO DE PAGAMENTO	2100
COMPETENCIA	01/2013
VALOR DA CONTRIBUICAO	4.129,54
VALOR OUTRAS ENTIDADES	771,59
VALOR TOTAL	4.901,13

NR.AUTENTICACAO 0.87E.C5A.5E6.FE0.C0F
LEIA NO VERSO COMO CONSERVAR ESTE DOCUMENTO,
ENTRE OUTRAS INFORMACOES.

RELATÓRIO PARA PAGAMENTO DE CONTAS DO PTB/RS

	OBJETO	VALOR
31/01/2013	FOLHA DE PAGAMENTO MARIA LUCEMAR RODRIGUES	R$ 775,00
31/01/2013	FOLHA DE PAGAMENTO IVOLAR CORREIA JUNIOR	R$ 1.454,00
31/01/2013	FOLHA DE PAGAMENTO CLAUDIA NOGUEZ FRANCISCO	R$ 2.816,00
31/01/2013	FOLHA DE PAGAMENTO REJANE OLIVEIRA DA SILVA	R$ 1.513,00
31/01/2013	FOLHA DE PAGAMENTO ALINE BRIÃO DO AMARAL	R$ 3.207,00
07/02/2013	FGTS - GUIA DE RECOLHIMENTO DE FGTS	R$ 903,90
20/02/2013	DARF - PIS SOBRE FOLHA DE PAGAMENTO	R$ 112,99
20/02/2013	DARF - IRRF SOBRE SALÁRIO	R$ 278,36
20/02/2013	GPS- GUIA DA PREVIDÊNCIA SOCIAL 13º SAL	R$ 4.134,18
	TOTAL:	**R$ 15.194,43**

TRIBUNAL SUPERIOR ELEITORAL
Fls 000145
PROTOCOLO

Porto Alegre, 15 de janeiro de 2013.

Prezado Senhor:

TRIBUNAL SUPERIOR ELEITORAL
Fls 000146
CPAD/TSJD

Por estar com as contas suspensas por determinação do TSE, solicito a gentileza de que V.Sª ordene que seja efetuado o pagamento das contas administrativas deste Diretório, cujo o valor supra é de R$ 4.134,18 (Quatro mil cento e trinta e quatro reais e dezoito centavos), concernente à GPS – GUIA DA PREVIDÊNCIA SOCIAL, competência mês de JANEIRO de 2013, conforme documento em anexo. Amparado na resolução nº 22.239 do Tribunal Superior Eleitoral.

Antecipadamente agradeço,

Deputado Luís Carlos Busato
Presidente do PTB/RS

Ilmo Sr.
Luiz Rondon T. de Magalhães Filho
1º Tesoureiro do Diretório Nacional do PTB

Rua: Riachuelo, 1038 Sala 1001 e 1002, Bairro: Centro Porto Alegre/RS - CEP: 90.010-272- Fone: (51) 3286.2000
Homepage: www.ptbrs.org.br - E-mail: tesouraria@ptbrs.org.br

MINISTÉRIO DA PREVIDÊNCIA SOCIAL - MPS
SECRETARIA DA RECEITA PREVIDENCIARIA - SRP
INSTITUTO NACIONAL DO SEGURO SOCIAL - INSS

PREVIDÊNCIA SOCIAL

GUIA DA PREVIDÊNCIA SOCIAL - GPS

3 - CÓDIGO DE PAGAMENTO	2100
4 - COMPETÊNCIA	01/2013
5 - IDENTIFICADOR	89.455.091/0001-63
6 - VALOR INSS	3.478,85
7 -	
8 -	
9 - VALOR DE OUTRAS ENTIDADES	655,33
10 - ATM / MULTA E JUROS	
11 - TOTAL	4.134,18

1 - NOME OU RAZÃO SOCIAL / ENDEREÇO / TELEFONE

PARTIDO TRABALHISTA BRASILEIRO
RUA RIACHUELO 1038 SALA 1002
(51) 32862000
CENTRO 90010272 Porto Alegre RS

TRIBUNAL SUPERIOR ELEITORAL
Fls 000147
CPAD/TSJD

2 - VENCIMENTO (Uso exclusivo do INSS) **20/02/2013**

ATENÇÃO: É vedada a utilização de GPS para recolhimento de receita de valor inferior ao estipulado em Resolução publicada pela SRP. A receita que resultar valor inferior deverá ser adicionada à contribuição ou importância correspondente nos meses subsequentes, até que o total seja igual ou superior ao valor mínimo fixado.

12 - AUTENTICAÇÃO BANCÁRIA

01/02/2013 BANCO DO BRASIL 12:46:06
760111973 0130
COMPROVANTE DE PAGAMENTO DE GPS

DATA DO PAGAMENTO	01/02/2013
IDENTIFICADOR	89455091000163
CODIGO DE PAGAMENTO	2100
COMPETENCIA	02/2013
VALOR DA CONTRIBUICAO	3.478,85
VALOR OUTRAS ENTIDADES	655,33
VALOR TOTAL	4.134,18

NR.AUTENTICACAO 0.327.AAD.012.745.1C1
LEIA NO VERSO COMO CONSULTAR ESTE DOCUMENTO,
ENTRE OUTRAS INFORMACOES.

PARTIDO TRABALHISTA BRASILEIRO

Brasília, 01 de Fevereiro de 2013.

Prezados Senhores,

TRIBUNAL SUPERIOR ELEITORAL
Fls 000148
CPAD/TSJD

O Diretório Nacional encaminha a documentação das despesas administrativas do Diretório Regional do PTB PR, conforme determina a Resolução TSE nº 22.239/06.

DATA	A FAVOR DE	VALOR
01/02/2013	GPS 01/2013	R$ 1.121,23
01/02/2013	GVT	R$ 584,97
01/02/2013	Contabilidade 01/2013	R$ 1.098,00
01/02/2013	FGTS 01/2013	R$ 240,48
01/02/2013	PIS 01/2013	R$ 46,55
01/02/2013	IRRF Sobre Folha 01/2013	R$ 30,06
01/02/2013	Salário Sr. Sandro 01/2013	R$ 2.629,00
01/02/2013	Colemonts Equi. e Supri. De Inform. N.F.196	R$ 996,50
01/02/2013	Condomínio 01/2013	R$ 740,00
01/02/2013	Aluguel 01/2013	R$ 1.500,00
	TOTAL	**R$ 8.986,79**

Atenciosamente,

Valéria Vieira
Dept. Financeiro PTB Nacional

Diretório Nacional
SEPN Qd. 504, Bl. A, nº 100,
Cobertura, Edf. Ana Carolina
CEP: 70.730-521
Brasília – DF
Fone: 61 2101 1414
Fax: 61 2101 1400
E-mail: ptb@ptb.org.br
www.ptb.org.br

Partido Trabalhista Brasileiro
Diretório Estadual do Paraná
Rua da Glória, nº 314, 1º andar, Centro Cívico
CEP 80030-060, fone/fax (41) 3076.9152, Curitiba/PR
E-mail: pr@ptb.org.br

Curitiba, 21 de Janeiro de 2013.

TRIBUNAL SUPERIOR ELEITORAL
Fls 000149
CPAD/TSE

Prezado Senhor Tesoureiro Geral,

Por estar com as contas suspensas por determinação do TSE, solicito à gentileza que V.S.ª ordene que seja efetuado o pagamento das contas administrativas deste diretório conforme documentos anexos, cujo valor supra e de R$ 1.121,23 (Hum mil cento e vinte e um reais e vinte e tres centavo.) concernente ao pagamento do (GPS) Ref. Janeiro de 2013. Amparado na resolução nº 22.239 do Tribunal Superior Eleitoral

ITEM	VENCIMENTO	VALOR
GPS	20/02/2013	R$ 1.121,23

Agradeço pela atenção dispensada e coloco-me à inteira disposição para quaisquer esclarecimentos que se façam necessários.

Atenciosamente,

JOSÉ CARLOS GEHR
1° TESOUREIRO-GERAL PTB/PR

A Sua Senhoria o Senhor Luiz Rondon de Magalhães Filho
DD. Tesoureiro Geral da Comissão Executiva Nacional do PTB
Brasília – DF.

MINISTÉRIO DA FAZENDA - MF

SECRETARIA DA RECEITA FEDERAL DO BRASIL - RFB

GUIA DA PREVIDÊNCIA SOCIAL - GPS

SEFIP 8.40 TAB.31.0 DATA: 21/01/2013 HORA: 10:30:27

1 - NOME / TELEFONE / ENDEREÇO

PARTIDO TRABALHISTA BRASILEIRO ESTADUAL
RUA NILO PECANHA 230
SAO FRANCISCO
CURITIBA 80520-000
(0041) 30769152 PR

2 - VENCIMENTO
(USO EXCLUSIVO INSS)

ATENÇÃO É VEDADA A UTILIZAÇÃO DA GPS PARA RECOLHIMENTO DE RECEITA DE VALOR INFERIOR AO ESTIPULADO EM RESOLUÇÃO PUBLICADA PELO INSS.A RECEITA QUE RESULTAR VALOR INFERIOR DEVERÁ SER ADICIONADA A CONTRIBUIÇÃO OU IMPORTÂNCIA CORRESPONDENTE NOS MESES SUBSEQUENTES, ATÉ QUE O TOTAL SEJA IGUAL OU SUPERIOR AO VALOR MÍNIMO FIXADO.

3 - CÓDIGO DE PAGAMENTO	2100
4 - COMPETÊNCIA	01/2013
5 - IDENTIFICADOR	03.902.016/0001-88
6 - VALOR DO INSS(+)	946,89
7 -	
8 -	
9 - VLR OUTRAS ENTIDADES	174,34
10 - ATUAL.MONETÁRIA/ JUROS/MULTA/(+)	0,00
11 - VALOR ARRECADADO	1.121,23

TRIBUNAL SUPERIOR ELEITORAL
Fls 000150
CPAD/SJD

12 - AUTENTICAÇÃO MECÂNICA
PARA RECOLHIMENTO NO PRAZO

01/02/2013 - BANCO DO BRASIL - 12:39:20
780111973 0113
COMPROVANTE DE PAGAMENTO DE GPS

DATA DO PAGAMENTO	01/02/2013
IDENTIFICADOR	390201600016 8
CODIGO DE PAGAMENTO	2100
COMPETENCIA	01/2013
VALOR DA CONTRIBUICAO	946,89
VALOR OUTRAS ENTIDADES	174,34
VALOR TOTAL	1.121,23

NR.AUTENTICACAO D.088.9DF.59E.E6B.065
LEIA NO VERSO COMO CONSERVAR ESTE DOCUMENTO, ENTRE OUTRAS INFORMACOES.

PARTIDO TRABALHISTA BRASILEIRO

Brasília, 01 de Março de 2013.

Prezados Senhores,

TRIBUNAL SUPERIOR ELEITORAL
Fls 000151
CPAD/TSJD

O Diretório Nacional encaminha a documentação das despesas administrativas do Diretório Regional do PTB PR, conforme determina a Resolução TSE nº 22.239/06.

DATA	A FAVOR DE	VALOR
01/03/2013	GPS 02/2013	R$ 964,26
01/03/2013	GVT	R$ 971,16
01/03/2013	DOAR Agência Franqueada de Correios Ltda	R$ 1.447,26
01/03/2013	FGTS 02/2013	R$ 206,81
01/03/2013	PIS 02/2013	R$ 25,85
01/03/2013	IRRF Sobre Folha 02/2013	R$ 18,46
01/03/2013	Salário Sr. Sandro 02/2013	R$ 2.282,00
01/03/2013	Colemonts Equi. e Supri. De Inform. N.F.207	R$ 544,70
01/03/2013	Condomínio 02/2013	R$ 740,00
01/03/2013	Aluguel 02/2013	R$ 1.978,31
	TOTAL	**R$ 9.178,81**

Atenciosamente,

Valéria Vieira
Dept. Financeiro PTB Nacional

Partido Trabalhista Brasileiro
Diretório Estadual do Paraná
Rua da Glória, nº 314, 1º andar, Centro Cívico
CEP 80030-060, fone/fax (41) 3076.9152, Curitiba/PR
E-mail: pr@ptb.org.br

Curitiba, 25 de Fevereiro de 2013.

TRIBUNAL SUPERIOR ELEITORAL
Fls 000152
CPAD/TSJD

Prezado Senhor Tesoureiro Geral,

Por estar com as contas suspensas por determinação do TSE, solicito à gentileza que V.S.ª ordene que seja efetuado o pagamento das contas administrativas deste diretório conforme documentos anexos, cujo valor supra e de R$ 964,26 (novecentos e sessenta e quatro reais e vinte e seis centavos.) concernente ao pagamento do (GPS) Ref. Fevereiro de 2013. Amparado na resolução nº 22.239 do Tribunal Superior Eleitoral

ITEM	VENCIMENTO	VALOR
GPS	20/03/2013	R$ 964,26

Agradeço pela atenção dispensada e coloco-me à inteira disposição para quaisquer esclarecimentos que se façam necessários.

Atenciosamente,

PAULO ALBERTO KRONÉIS
SECRETÁRIO-GERAL PTB/PR

A Sua Senhoria o Senhor Luiz Rondon de Magalhães Filho
DD. Tesoureiro Geral da Comissão Executiva Nacional do PTB
Brasília – DF.

MINISTÉRIO DA FAZENDA - MF

SECRETARIA DA RECEITA FEDERAL DO BRASIL - RFB

GUIA DA PREVIDÊNCIA SOCIAL - GPS

SEFIP 8.40 TAB.32.0 DATA: 25/02/2013 HORA: 10:22:53

1 - NOME / TELEFONE / ENDEREÇO

PARTIDO TRABALHISTA BRASILEIRO ESTADUAL
RUA NILO PECANHA 230
SAO FRANCISCO 80520-000
CURITIBA PR
(0041) 30769152

2 - VENCIMENTO

(USO EXCLUSIVO INSS)

ATENÇÃO É VEDADA A UTILIZAÇÃO DA GPS PARA RECOLHIMENTO DE RECEITA DE VALOR INFERIOR AO ESTIPULADO EM RESOLUÇÃO PUBLICADA PELO INSS.A RECEITA QUE RESULTAR VALOR INFERIOR DEVERÁ SER ADICIONADA A CONTRIBUIÇÃO OU IMPORTÂNCIA CORRESPONDENTE NOS MESES SUBSEQUENTES, ATÉ QUE O TOTAL SEJA IGUAL OU SUPERIOR AO VALOR MÍNIMO FIXADO.

3 - CÓDIGO DE PAGAMENTO	2100
4 - COMPETÊNCIA	02/2013
5 - IDENTIFICADOR	03.902.016/0001-88
6 - VALOR DO INSS(+)	814,32
7 -	
8 -	
9 - VLR OUTRAS ENTIDADES	149,94
10 - ATUAL.MONETÁRIA/ JUROS/MULTA/(+)	0,00
11 - VALOR ARRECADADO	964,26

TRIBUNAL SUPERIOR ELEITORAL
Fls 000153
CPAD/SJO

12 - AUTENTICAÇÃO MECÂNICA
PARA RECOLHIMENTO NO PRAZO

01/03/2013 - BANCO DO BRASIL - 13:08:08
780113977 0594
COMPROVANTE DE PAGAMENTO DE GPS

DATA DO PAGAMENTO	01/03/2013
IDENTIFICADOR	3902016000188
CODIGO DE PAGAMENTO	2100
COMPETENCIA	02/2013
VALOR DA CONTRIBUICAO	814,32
VALOR OUTRAS ENTIDADES	149,94
VALOR TOTAL	964,26

NR.AUTENTICACAO 9.C9F.E4F.C85.C35.6B9
LEIA NO VERSO COMO CONSERVAR ESTE DOCUMENTO, ENTRE OUTRAS INFORMACOES.

PTB

PARTIDO TRABALHISTA BRASILEIRO

Brasília, 01de março 2013.

TRIBUNAL SUPERIOR ELEITORAL
Fls 000154
CPADI/SJD

Prezados Senhores,

O Diretório Nacional encaminha a documentação das despesas administrativas do Diretório Regional do PTB SP, conforme determina a Resolução TSE nº 22.239/06.

DATA	A FAVOR DE	VALOR
01/03/2013	Fátima da Silva 02/2013	R$ 1.233,10
01/03/2013	Luciene Massei 02/2013	R$ 1.320,61
01/03/2013	Mirian Rocha 02/2013	R$ 1.851,25
01/03/2013	Ana Paula 02/2013	R$ 2.203,48
01/03/2013	Fabiana Alves 02/2013	R$ 1.364,48
01/03/2013	Sandra Maria 02/2013	R$ 1.646,66
01/03/2013	Aurice Gomes Silva 02/2013	R$ 674,88
01/03/2013	GPS 02/2013	R$ 4.829,90
	TOTAL	**R$ 15.124,36**

Atenciosamente,

Valéria Vieira
Dept. Financeiro PTB Nacional

Diretório Nacional
SEPN Qd. 504 Bl. A, nº 100
Cobertura Edf. Ana Carolina
CEP 70.730-52
Brasília - DF
Fone 61 2201 1414
Fax 61 2401 [illegible]
E-mail: ptb@ptb.org.br
www.ptb.org.br

PARTIDO TRABALHISTA BASILEIRO

TRIBUNAL SUPERIOR ELEITORAL
Fls 000155
ASSESSORIA DE APOIO

São Paulo, 25 de fevereiro de 2013

Prezado Senhor

Por estar com as contas suspensas por determinação do TSE, solicito a gentileza que V.Sª ordene que seja efetuado o pagamento das contas administrativas deste diretório conforme documentos anexos, com vencimento em fevereiro de 2013 cujo valor é de R$ 15.124,36(quinze mil cento e vinte e quatro reais e trinta e seis centavos) pagamentos de funcionários, bem como encargos sociais(INSS relação anexa). Amparado na Resolução nº 22.239 do Tribunal Superior Eleitoral.

Antecipadamente agradeço

LUIZ SOUTO MADUREIRA
Tesoureiro do Diretório Estadual do
Estado de São Paulo

Ao
Ilmo Sr. Luiz Rondon Teixeira
1º Tesoureiro do PTB

Diretório Estadual de São Paulo
Avenida 9 de Julho, 4.079 - São Paulo - SP
01407-200 Telefax: (11) 3884-3804
www.ptbsp.com.br

A história que todo partido gostaria de ter.

Impresso em papel reciclato

VENCTO: 20/03/2013

MINISTÉRIO DA PREVIDÊNCIA E ASSISTÊNCIA SOCIAL-MPAS
INSTITUTO NACIONAL DO SEGURO SOCIAL - INSS

GUIA DE PREVIDÊNCIA SOCIAL GPS

1 - NOME OU RAZÃO SOCIAL / FONE / ENDEREÇO

PARTIDO TRABALHISTA BRASILEIRO
11 38858469
NOVE DE JULHO, 4079, CASA
01407-100 - JARDIM PAULISTA
SAO PAULO - SP

2 - VENCIMENTO (Uso exclusivo INSS)

ATENÇÃO

É vedada a utilização de GPS para recolhimento de receita de valor inferior ao estipulado em Resolução publicada pelo INSS. A receita que resultar valor inferior deverá ser adicionada à contribuição ou importância correspondente nos meses subsequentes, até que o total seja igual ou superior ao valor mínimo fixado.

3 - CÓDIGO DE PAGAMENTO	2100
4 - COMPETÊNCIA	02/2013
5 - IDENTIFICADOR	47.828.298/0001-96
6 - VALOR DO INSS	4.069,24
7 -	
8 -	
9 - VALOR DE OUTRAS ENTIDADES	760,66
10 - ATM/MULTA E JUROS	
11 - TOTAL	4.829,90

TRIBUNAL SUPERIOR ELEITORAL
Fls 000156
CFADI/SJD

12 - AUTENTICAÇÃO BANCÁRIA

VENCTO: 20/03/2013

01/03/2013 - BANCO DO BRASIL - 13:13:40
780113977 0610
COMPROVANTE DE PAGAMENTO DE GPS

DATA DO PAGAMENTO	01/03/2013
IDENTIFICADOR	47828298000196
CODIGO DE PAGAMENTO	2100
COMPETENCIA	02/2013
VALOR DA CONTRIBUICAO	4.069,24
VALOR OUTRAS ENTIDADES	760,66
VALOR TOTAL	4.829,90

NR.AUTENTICACAO 3.641.5D5.2B7.28B.1A4
LEIA NO VERSO COMO CONSERVAR ESTE DOCUMENTO, ENTRE OUTRAS INFORMACOES.

PTB

PARTIDO TRABALHISTA BRASILEIRO

Brasília, 01de março 2013.

Prezados Senhores,

TRIBUNAL SUPERIOR ELEITORAL
Fls 000157
CPADI/SJD

O Diretório Nacional encaminha a documentação das despesas administrativas do Diretório Regional do PTB - RS, conforme determina a Resolução TSE nº 22.239/06.

DATA	A FAVOR DE	VALOR
01/03/2013	Maria Lucemar 02/2013	R$ 778,00
01/03/2013	Ivolar Correa 02/2013	R$ 1.453,00
01/03/2013	Rejane Oliveira 02/2013	R$ 1.513,00
01/03/2013	FGTS 02/2013	R$ 399,10
01/03/2013	PIS 02/2013	R$ 200,91
01/03/2013	GPS 02/2013	R$ 4.028,89
	TOTAL	**R$ 8.372,90**

Atenciosamente,

Valéria Vieira
Dept. Financeiro PTB Nacional

Diretório Nacional
SEPN Qd. 504, Bl. A, nº 100
Cobertura, Edf. Ana Carolina
CEP 70.730-521
Brasília - DF
Fone 61 2101 1414
Fax 61 2101 1400
E-mail: ptb@ptb.org.br
www.ptb.org.br

Porto Alegre, 27 de fevereiro de 2013.

Prezado Senhor:

TRIBUNAL SUPERIOR ELEITORAL
Fls 000158
CPAD/SJD

Por estar com as contas suspensas por determinação do TSE, solicito a gentileza de que V.Sª ordene que seja efetuado o pagamento das contas administrativas deste Diretório, cujo o valor supra é de R$ 4.028,89 (Quatro mil e vinte e oito reais e oitenta e nove centavos), concernente à GPS – GUIA DA PREVIDÊNCIA SOCIAL, competência mês de FEVEREIRO de 2013, conforme documento em anexo. Amparado na resolução nº 22.239 do Tribunal Superior Eleitoral.

Antecipadamente agradeço,

Deputado Luiz Carlos Busato
Presidente do PTB/RS

Ilmo Sr.
Luiz Rondon T. de Magalhães Filho
1º Tesoureiro do Diretório Nacional do PTB

Rua: Riachuelo, 1038 Sala 1001 e 1002, Bairro: Centro Porto Alegre/RS - CEP: 90.010-272- Fone: (51) 3286.2000
Homepage: www.ptbrs.org.br - E-mail: tesouraria@ptbrs.org.br

0067

Vencimento: 20/03/2013

MINISTÉRIO DA PREVIDÊNCIA E ASSISTÊNCIA SOCIAL-MPAS
INSTITUTO NACIONAL DO SEGURO SOCIAL - INSS

GUIA DA PREVIDÊNCIA SOCIAL - GPS

3. CÓDIGO DE PAGAMENTO	2100
4. COMPETÊNCIA	02/2013
5. IDENTIFICADOR	89.455.091/0001-63
6. VALOR DO INSS	3.362,80
7.	
8.	
9. VLR DE OUTRAS ENTIDADES	666,09
10. ATM / MULTA E JUROS	
11. TOTAL	4.028,89
12. AUTENTICAÇÃO BANCÁRIA	

1. NOME OU RAZÃO SOCIAL / FONE / ENDEREÇO:
PARTIDO TRABALHISTA BRASILEIRO
RUA RIACHUELO 1038 SALA 1002
(51) 32862000
CENTRO 90010-272 Porto Alegre RS

2. VENCIMENTO

(Uso exclusivo INSS)

ATENÇÃO: É vedada a utilização de GPS para recolhimento da receita de valor inferior ao estipulado em Resolução publicada pelo INSS. A receita que resultar valor inferior deverá ser adicionada à contribuição ou importância correspondente nos meses subseqüentes, até que o total seja igual ou superior ao valor mínimo fixado.

TRIBUNAL SUPERIOR ELEITORAL
Fls 000159
CPAD/SJD

MIRANDA & CONSULTORES ASSOCIADOS SS LTDA - CNPJ :02.027.577/0001-12
PROSOFT TECNOLOGIA LTDA - CNPJ: 55.491.484/0001-00

01/03/2013 - BANCO DO BRASIL - 13:15:25
780113977 0618
COMPROVANTE DE PAGAMENTO DE GPS

DATA DO PAGAMENTO	01/03/2013
IDENTIFICADOR	89455091000163
CODIGO DE PAGAMENTO	2100
COMPETENCIA	02/2013
VALOR DA CONTRIBUICAO	3.362,80
VALOR OUTRAS ENTIDADES	666,09
VALOR TOTAL	4.028,89

NR.AUTENTICACAO 6.D88,69E.8AC.989.E2A
LEIA NO VERSO COMO CONSERVAR ESTE DOCUMENTO, ENTRE OUTRAS INFORMACOES.

PARTIDO TRABALHISTA BRASILEIRO

Brasília, 01de Abril 2013.

Prezados Senhores,

TRIBUNAL SUPERIOR ELEITORAL
Fls 000160
CPAD/TSJD

O Diretório Nacional encaminha a documentação das despesas administrativas do Diretório Regional do PTB SP, conforme determina a Resolução TSE nº 22.239/06.

DATA	A FAVOR DE	VALOR
01/04/2013	Fátima da Silva 03/2013	R$ 1.784,37
01/04/2013	Luciene Massei 03/2013	R$ 1.269,46
01/04/2013	Mirian Rocha 03/2013	R$ 1.782,01
01/04/2013	Ana Paula 03/2013	R$ 2.118,65
01/04/2013	Fabiana Alves 03/2013	R$ 1.310,19
01/04/2013	Sandra Maria 03/2013	R$ 1.582,73
01/04/2013	Aurice Gomes Silva 03/2013	R$ 647,95
01/04/2013	GPS 03/2013	R$ 4.687,43
	TOTAL	**R$ 15.182,79**

Atenciosamente,

Valéria Vieira
Dept. Financeiro PTB Nacional

Diretório Nacional
SEPN Qd. 504, Bl. A, nº 100,
Cobertura, Edf. Ana Caroline
CEP: 70.730-521
Brasília – DF
Fone: 61 2101 1414
Fax: 61 2101 1400
E-mail: ptb@ptb.org.br
www.ptb.org.br

PARTIDO TRABALHISTA BRASILEIRO

TRIBUNAL SUPERIOR ELEITORAL
00161
CPAD/TSE

São Paulo, 31 de março de 2013

Prezado Senhor

Por estar com as contas suspensas por determinação do TSE, solicito a gentileza que V.Sª ordene que seja efetuado o pagamento das contas administrativas deste diretório conforme documentos anexos, com vencimento em fevereiro de 2013 cujo valor é de R$ 15.182,79(quinze mil cento e oitenta e dois reais e setenta e nove centavos) pagamentos de funcionários, bem como encargos sociais(INSS relação anexa). Amparado na Resolução nº 22.239 do Tribunal Superior Eleitoral.

Antecipadamente agradeço

LUIZ SOUTO MADUREIRA
Tesoureiro do Diretório Estadual do
Estado de São Paulo

Ao
Ilmo Sr. Luiz Rondon Teixeira
1º Tesoureiro do PTB

Diretório Estadual de São Paulo
Avenida 9 de Julho, 4.079 - São Paulo - SP
01407-200 Telefax:(11)3884-3804
www.ptbsp.com.br

A história que todo partido gostaria de ter.

Impresso em papel reciclato

VENCTO: 19/04/2013

MINISTÉRIO DA PREVIDÊNCIA E ASSISTÊNCIA SOCIAL-MPAS
INSTITUTO NACIONAL DO SEGURO SOCIAL - INSS

GUIA DE PREVIDÊNCIA SOCIAL GPS

1 - NOME OU RAZÃO SOCIAL / FONE / ENDEREÇO

PARTIDO TRABALHISTA BRASILEIRO
11 38858469
NOVE DE JULHO, 4079, CASA
01407-100 - JARDIM PAULISTA
SAO PAULO - SP

2 - VENCIMENTO (Uso exclusivo INSS)

ATENÇÃO

É vedada a utilização de GPS para recolhimento de receita de valor inferior ao estipulado em Resolução publicada pelo INSS. A receita que resultar valor inferior deverá ser adicionada à contribuição ou importância correspondente nos meses subsequentes, até que o total seja igual ou superior ao valor mínimo fixado.

3 - CÓDIGO DE PAGAMENTO	2100
4 - COMPETÊNCIA	03/2013
5 - IDENTIFICADOR	47.828.298/0001-96
6 - VALOR DO INSS	3.948,63
7 -	
8 -	
9 - VALOR DE OUTRAS ENTIDADES	738,80
10 - ATM/MULTA E JUROS	
11 - TOTAL	4.687,43

TRIBUNAL SUPERIOR ELEITORAL
Fls. 000162
CPAD/TSE

12 - AUTENTICAÇÃO BANCÁRIA

VENCTO: 19/04/2013

01/04/2013 - BANCO DO BRASIL - 12:10:12
780115060 0105
COMPROVANTE DE PAGAMENTO DE GPS

DATA DO PAGAMENTO	01/04/2013
IDENTIFICADOR	47828298000196
CODIGO DE PAGAMENTO	2100
COMPETENCIA	03/2013
VALOR DA CONTRIBUICAO	3.948,63
VALOR OUTRAS ENTIDADES	738,80
VALOR TOTAL	4.687,43

NR AUTENTICACAO E.946.72A.524.899.550
LEIA NO VERSO COMO CONSERVAR ESTE DOCUMENTO,
ENTRE OUTRAS INFORMACOES.

PTB

PARTIDO TRABALHISTA BRASILEIRO

Brasília, 01 de Abril de 2013.

TRIBUNAL SUPERIOR ELEITORAL
Fls 000163
CPADI/SJD

Prezados Senhores,

O Diretório Nacional encaminha a documentação das despesas administrativas do Diretório Regional do PTB PR, conforme determina a Resolução TSE nº 22.239/06.

DATA	A FAVOR DE	VALOR	
01/04/2013	GPS 03/2013	R$	964,26
01/04/2013	DOAR Agência Franqueada de Correios Ltda	R$	1.592,48
01/04/2013	FGTS 03/2013	R$	206,81
01/04/2013	PIS 03/2013	R$	25,85
01/04/2013	IRRF Sobre Folha 03/2013	R$	18,46
01/04/2013	Salário Sr. Sandro 03/2013	R$	2.196,00
01/04/2013	Colemonts Equi. e Supri. De Inform. N.F.235	R$	646,60
01/04/2013	Escritório de Contabilidade N.F. 070	R$	1.098,00
01/04/2013	Condomínio 03/2013	R$	740,00
01/04/2013	Aluguel 03/2013	R$	1.978,31
	TOTAL	**R$**	**9.466,77**

Atenciosamente,

Valéria Vieira
Dept. Financeiro PTB Nacional

Diretório Nacional
SEPN Qd. 504 Bl. A nº 100
Cobertura Edf. Ana Carolina
CEP 70.730-521
Brasília - DF
Fone: 61 2101 1414
Fax: 61 2101 1400
E-mail: ptb@ptb.org.br
www.ptb.org.br

Partido Trabalhista Brasileiro
Diretório Estadual do Paraná
Rua da Glória, nº 314, 1º andar, Centro Cívico
CEP 80030-060, fone/fax (41) 3076.9152, Curitiba/PR
E-mail: pr@ptb.org.br

Curitiba, 25 de Março de 2013.

TRIBUNAL SUPERIOR ELEITORAL
Fls 000164
CPAD/TSJD

Prezado Senhor Tesoureiro Geral,

Por estar com as contas suspensas por determinação do TSE, solicito à gentileza que V.S.ª ordene que seja efetuado o pagamento das contas administrativas deste diretório conforme documentos anexos, cujo valor supra e de R$ 964,26 (novecentos e sessenta e quatro reais e vinte e seis centavos.) concernente ao pagamento do (GPS) Ref. Março de 2013. Amparado na resolução nº 22.239 do Tribunal Superior Eleitoral

ITEM	VENCIMENTO	VALOR
GPS	19/04/2013	R$ 964,26

Agradeço pela atenção dispensada e coloco-me à inteira disposição para quaisquer esclarecimentos que se façam necessários.

Atenciosamente,

PAULO ALBERTO KRONÉIS
SECRETÁRIO-GERAL PTB/PR

A Sua Senhoria o Senhor Luiz Rondon de Magalhães Filho
DD. Tesoureiro Geral da Comissão Executiva Nacional do PTB
Brasília – DF.

MINISTÉRIO DA FAZENDA - MF

SECRETARIA DA RECEITA FEDERAL DO BRASIL - RFB

GUIA DA PREVIDÊNCIA SOCIAL - GPS

SEFIP 8.40 TAB.32.0 DATA: 21/03/2013 HORA: 15:50:28

1 - NOME / TELEFONE / ENDEREÇO

PARTIDO TRABALHISTA BRASILEIRO ESTADUAL
RUA NILO PECANHA 230
SAO FRANCISCO 80520-000
CURITIBA PR
(0041) 30769152

2 - VENCIMENTO

(USO EXCLUSIVO INSS)

ATENÇÃO É VEDADA A UTILIZAÇÃO DA GPS PARA RECOLHIMENTO DE RECEITA DE VALOR INFERIOR AO ESTIPULADO EM RESOLUÇÃO PUBLICADA PELO INSS.A RECEITA QUE RESULTAR VALOR INFERIOR DEVERÁ SER ADICIONADA A CONTRIBUIÇÃO OU IMPORTÂNCIA CORRESPONDENTE NOS MESES SUBSEQUENTES, ATÉ QUE O TOTAL SEJA IGUAL OU SUPERIOR AO VALOR MÍNIMO FIXADO.

3 - CÓDIGO DE PAGAMENTO	2100
4 - COMPETÊNCIA	03/2013
5 - IDENTIFICADOR	03.902.016/0001-88
6 - VALOR DO INSS(+)	814,32
7 -	
8 -	
9 - VLR OUTRAS ENTIDADES	149,94
10 - ATUAL.MONETÁRIA/ JUROS/MULTA/(+)	0,00
11 - VALOR ARRECADADO	964,26

TRIBUNAL SUPERIOR ELEITORAL
Fls 000165
CFADI/SJD

12 - AUTENTICAÇÃO MECÂNICA
PARA RECOLHIMENTO NO PRAZO

01/04/2013 BANCO DO BRASIL 11:55:23
780115060 0076
COMPROVANTE DE PAGAMENTO DE GPS

DATA DO PAGAMENTO	01/04/2013
IDENTIFICADOR	3902016000188
CODIGO DE PAGAMENTO	2100
COMPETENCIA	03/2013
VALOR DA CONTRIBUICAO	814,32
VALOR OUTRAS ENTIDADES	149,94
VALOR TOTAL	964,26

NR.AUTENTICACAO D.41E.7CE.8E8.F03.9D0
LEIA NO VERSO COMO CONSERVAR ESTE DOCUMENTO, ENTRE OUTRAS INFORMACOES.

RELATÓRIO PARA PAGAMENTO DE CONTAS DO PTB/RS

TRIBUNAL SUPERIOR ELEITORAL
Fls 000166
CPAD/TSJD

	OBJETO	VALOR
31/03/2013	FOLHA DE PAGAMENTO MARIA LUCEMAR RODRIGUES	R$ 754,00
31/03/2013	FOLHA DE PAGAMENTO MARIA ROSANE FAGUNDES BACKES	R$ 1.561,00
31/03/2013	FOLHA DE PAGAMENTO IVOLAR CORREIA JUNIOR	R$ 942,00
31/03/2013	FOLHA DE PAGAMENTO ENELITA DE FATIMA FERNANDES	R$ 1.508,00
31/03/2013	FOLHA DE PAGAMENTO REJANE OLIVEIRA DA SILVA	R$ 1.453,00
01/04/2013	CRÉDITO REAL IMOBILIÁRIA	R$ 3.284,15
01/04/2013	CRÉDITO REAL IMOBILIÁRIA	R$ 1.688,30
07/04/2013	FGTS - GUIA DE RECOLHIMENTO DE FGTS	R$ 673,80
19/04/2013	DARF - PIS SOBRE FOLHA DE PAGAMENTO	R$ 84,23
19/04/2013	DARF - PIS SOBRE FÉRIAS IVOLAR CORREA JUNIOR	R$ 13,87
19/04/2013	GPS- GUIA DA PREVIDÊNCIA SOCIAL	R$ 3.778,79
	TOTAL:	**R$ 15.741,14**

Porto Alegre, 21 de março de 2013.

TRIBUNAL SUPERIOR ELEITORAL
Fls 000167
CPAD/TSJD

Prezado Senhor:

Por estar com as contas suspensas por determinação do TSE, solicito a gentileza de que V.Sª ordene que seja efetuado o pagamento das contas administrativas deste Diretório, cujo o valor supra é de R$ 3.778,79 (Três mil setecentos e setenta e oito reais e setenta e nove centavos), concernente à GPS – GUIA DA PREVIDÊNCIA SOCIAL, competência mês de MARÇO de 2013, conforme documento em anexo. Amparado na resolução nº 22.239 do Tribunal Superior Eleitoral.

Antécipadamente agradeço,

Deputado Luiz Carlos G. Busato
Presidente do PTB/RS

Ilmo Sr.
Luiz Rondon T. de Magalhães Filho
1º Tesoureiro do Diretório Nacional do PTB

Rua: Riachuelo, 1038 Sala 1001 e 1002, Bairro: Centro Porto Alegre/RS - CEP: 90.010-272 - Fone: (51) 3286.2000
Homepage: www.ptbrs.org.br - E-mail: tesouraria@ptbrs.org.br

0067

Vencimento: 19/04/2013

MINISTÉRIO DA PREVIDÊNCIA E ASSISTÊNCIA SOCIAL-MPAS
INSTITUTO NACIONAL DO SEGURO SOCIAL - INSS

GUIA DA PREVIDÊNCIA SOCIAL - GPS

1. NOME OU RAZÃO SOCIAL / FONE / ENDEREÇO:
PARTIDO TRABALHISTA BRASILEIRO
RUA RIACHUELO 1038 SALA 1002
(51) 32862000
CENTRO 90010-272 Porto Alegre RS

2. VENCIMENTO

(Uso exclusivo INSS)

ATENÇÃO: É vedada a utilização de GPS para recolhimento da receita de valor inferior ao estipulado em Resolução publicada pelo INSS. A receita que resultar valor inferior deverá ser adicionada à contribuição ou importância correspondente nos meses subseqüentes, até que o total seja igual ou superior ao valor mínimo fixado.

3. CÓDIGO DE PAGAMENTO	2100
4. COMPETÊNCIA	03/2013
5. IDENTIFICADOR	89.455.091/0001-63
6. VALOR DO INSS	3.290,29
7.	
8.	
9. VLR DE OUTRAS ENTIDADES	488,50
10. ATM / MULTA E JUROS	
11. TOTAL	3.778,79

TRIBUNAL SUPERIOR ELEITORAL
Fls 000168
ASSESSORIA DE APOIO

12. AUTENTICAÇÃO BANCÁRIA

MIRANDA & CONSULTORES ASSOCIADOS SS LTDA - CNPJ :02.027.577/0001-12
PROSOFT TECNOLOGIA LTDA - CNPJ: 55.491.484/0001-00

01/04/2013 - BANCO DO BRASIL - 12:01:43
780115060 0090
COMPROVANTE DE PAGAMENTO DE GPS

DATA DO PAGAMENTO	01/04/2013
IDENTIFICADOR	89455091000163
CODIGO DE PAGAMENTO	2100
COMPETENCIA	03/2013
VALOR DA CONTRIBUICAO	3.290,29
VALOR OUTRAS ENTIDADES	488,50
VALOR TOTAL	3.778,79

NR.AUTENTICACAO 6.9F1.4A8.EFA.D1E.4ED
LEIA NO VERSO COMO CONSERVAR ESTE DOCUMENTO, ENTRE OUTRAS INFORMACOES.

PARTIDO TRABALHISTA BRASILEIRO

Brasília, 02 de maio 2013.

Prezados Senhores,

TRIBUNAL SUPERIOR ELEITORAL
Fls 000169
CPAD/SJD

O Diretório Nacional encaminha a documentação das despesas administrativas do Diretório Regional do PTB SP, conforme determina a Resolução TSE nº 22.239/06.

DATA	A FAVOR DE	VALOR
02/05/2013	Fátima da Silva 04/2013	R$ 1.838,39
02/05/2013	Luciene Massei 04/2013	R$ 1.316,41
02/05/2013	Mirian Rocha 04/2013	R$ 1.847,05
02/05/2013	Ana Paula 04/2013	R$ 2.199,28
02/05/2013	Fabiana Alves 04/2013	R$ 1.360,28
02/05/2013	Sandra Maria 04/2013	R$ 1.642,46
02/05/2013	Aurice Gomes Silva 04/2013	R$ 670,68
02/05/2013	GPS 04/2013	R$ 4.687,43
	TOTAL	**R$ 15.561,98**

Atenciosamente,

Valéria Vieira
Dept. Financeiro PTB Nacional

Diretório Nacional
SEPN Qd. 504, Bl. A, nº 100,
Cobertura, Edf. Ana Caroline
CEP: 70.730-521
Brasília – DF
Fone: 61 2101 1414
Fax: 61 2101 1400
E-mail: ptb@ptb.org.br
www.ptb.org.br

VENCTO: 20/05/2013

MINISTÉRIO DA PREVIDÊNCIA E ASSISTÊNCIA SOCIAL-MPAS
INSTITUTO NACIONAL DO SEGURO SOCIAL - INSS

GUIA DE PREVIDÊNCIA SOCIAL GPS

1 - NOME OU RAZÃO SOCIAL / FONE / ENDEREÇO

PARTIDO TRABALHISTA BRASILEIRO
11 38858469
NOVE DE JULHO,4079, CASA
01407-100 - JARDIM PAULISTA
SAO PAULO - SP

2 - VENCIMENTO
(Uso exclusivo INSS)

ATENÇÃO

É vedada a utilização de GPS para recolhimento de receita de valor inferior ao estipulado em Resolução publicada pelo INSS. A receita que resultar valor inferior deverá ser adicionada à contribuição ou importância correspondente nos meses subsequentes, até que o total seja igual ou superior ao valor mínimo fixado.

3 - CÓDIGO DE PAGAMENTO	2100
4 - COMPETÊNCIA	04/2013
5 - IDENTIFICADOR	47.828.298/0001-96
6 - VALOR DO INSS	3.948,63
7 -	TRIBUNAL SUPERIOR ELEITORAL Fls. 000170 CFADI/SJD
8 -	
9 - VALOR DE OUTRAS ENTIDADES	738,80
10 - ATM/MULTA E JUROS	
11 - TOTAL	4.687,43

12 - AUTENTICAÇÃO BANCÁRIA

02/05/2013 - BANCO DO BRASIL - 11:43:11
780116523 0036
COMPROVANTE DE PAGAMENTO DE GPS

DATA DO PAGAMENTO	02/05/2013
IDENTIFICADOR	47828298000196
CODIGO DE PAGAMENTO	2100
COMPETENCIA	04/2013
VALOR DA CONTRIBUICAO	3.948,63
VALOR OUTRAS ENTIDADES	738,80
VALOR TOTAL	4.687,43

NR.AUTENTICACAO 9.4A6.1D5.E21.A05.4A8
LEIA NO VERSO COMO CONSERVAR ESTE DOCUMENTO,
ENTRE OUTRAS INFORMACOES.

PTB
www.ptbrs.org.br

RELATÓRIO PARA PAGAMENTO DE CONTAS DO PTB/RS

TRIBUNAL SUPERIOR ELEITORAL
0001711
CPAD/SJD

	OBJETO	VALOR
29/04/2013	RECIBO DE FÉRIAS – MARIA LUCEMAR RODRIGUES	R$ 686,94
29/04/2013	RECIBO DE ABONO DE FÉRIAS – MARIA LUCEMAR RODRIGUES	R$ 373,33
30/04/2013	FOLHA DE PAGAMENTO TAMIRES FURTADO BARBOSA OLIVEIRA	R$ 1.561,00
30/04/2013	FOLHA DE PAGAMENTO MARIA LUCEMAR RODRIGUES	R$ 777,00
30/04/2013	FOLHA DE PAGAMENTO MARIA ROSANE FAGUNDES BACKES	R$ 1.619,00
30/04/2013	FOLHA DE PAGAMENTO IVOLAR CORREIA JUNIOR	R$ 948,00
30/04/2013	FOLHA DE PAGAMENTO ENELITA DE FATIMA FERNANDES	R$ 1.513,00
30/04/2013	FOLHA DE PAGAMENTO REJANE OLIVEIRA DA SILVA	R$ 1.513,00
01/05/2013	CRÉDITO REAL IMOBILIÁRIA	R$ 1.689,06
01/05/2013	CRÉDITO REAL IMOBILIÁRIA	R$ 3.205,43
05/05/2013	TARGET ASSESSORIA CONTABIL	R$ 1.000,00
07/05/2013	FGTS - GUIA DE RECOLHIMENTO DE FGTS	R$ 807,20
20/05/2013	DARF - PIS SOBRE FOLHA DE PAGAMENTO	R$ 115,10
20/05/2013	GPS- GUIA DA PREVIDÊNCIA SOCIAL	R$ 3.599,70
	TOTAL:	**R$ 19.407,76**

Porto Alegre, 15 de abril de 2013.

Prezado Senhor:

TRIBUNAL SUPERIOR ELEITORAL
Fls 000172
CEADI/SJD

Por estar com as contas suspensas por determinação do TSE, solicito a gentileza de que V.Sª ordene que seja efetuado o pagamento das contas administrativas deste Diretório, cujo o valor supra é de R$ 3.599,70 (Três mil quinhentos e noventa e nove reais e setenta centavos), concernente à GPS – GUIA DA PREVIDÊNCIA SOCIAL, competência mês de ABRIL de 2013, conforme documento em anexo. Amparado na resolução nº 22.239 do Tribunal Superior Eleitoral.

Antecipadamente agradeço,

Deputado Luiz Carlos G. Busato
Presidente do PTB/RS

Ilmo Sr.
Luiz Rondon T. de Magalhães Filho
1º Tesoureiro do Diretório Nacional do PTB

Rua: Riachuelo, 1038 Sala 1001 e 1002, Bairro: Centro Porto Alegre/RS - CEP: 90.010-272- Fone: (51) 3286.2000
Homepage: www.ptbrs.org.br - E-mail: tesouraria@ptbrs.org.br

0067

Vencimento: 20/05/2013

MINISTÉRIO DA PREVIDÊNCIA E ASSISTÊNCIA SOCIAL-MPAS
INSTITUTO NACIONAL DO SEGURO SOCIAL - INSS

GUIA DA PREVIDÊNCIA SOCIAL - GPS

3. CÓDIGO DE PAGAMENTO	2100
4. COMPETÊNCIA	04/2013
5. IDENTIFICADOR	89.455.091/0001-63
6. VALOR DO INSS	3.014,48
7.	
8.	
9. VLR DE OUTRAS ENTIDADES	585,22
10. ATM / MULTA E JUROS	
11. TOTAL	3.599,70

1. NOME OU RAZÃO SOCIAL / FONE / ENDEREÇO:
PARTIDO TRABALHISTA BRASILEIRO
RUA RIACHUELO 1038 SALA 1002
(51) 32862000
CENTRO 90010-272 Porto Alegre RS

2. VENCIMENTO

(Uso exclusivo INSS)

ATENÇÃO: É vedada a utilização de GPS para recolhimento da receita de valor inferior ao estipulado em Resolução publicada pelo INSS. A receita que resultar valor inferior deverá ser adicionada à contribuição ou importância correspondente nos meses subseqüentes, até que o total seja igual ou superior ao valor mínimo fixado.

12. AUTENTICAÇÃO BANCÁRIA

TRIBUNAL SUPERIOR ELEITORAL
Fls. 000173
COADI/SJO

MIRANDA & CONSULTORES ASSOCIADOS SS LTDA - CNPJ :02.027.577/0001-12
PROSOFT TECNOLOGIA LTDA - CNPJ: 55.491.484/0001-00

02/05/2013 - BANCO DO BRASIL - 11:48:46
780116523 0052
COMPROVANTE DE PAGAMENTO DE GPS

DATA DO PAGAMENTO	02/05/2013
IDENTIFICADOR	89455091000163
CODIGO DE PAGAMENTO	2100
COMPETENCIA	04/2013
VALOR DA CONTRIBUICAO	3.014,48
VALOR OUTRAS ENTIDADES	585,22
VALOR TOTAL	3.599,70

NR.AUTENTICACAO 7.1A2.32B.CC5.871.019
LEIA NO VERSO COMO CONSERVAR ESTE DOCUMENTO,
ENTRE OUTRAS INFORMACOES.

PARTIDO TRABALHISTA BRASILEIRO

Brasília, 02 de maio de 2013

Prezados Senhores,

TRIBUNAL SUPERIOR ELEITORAL
Fls 000174
CPAD/SJD

O Diretório Nacional encaminha a documentação das despesas administrativas do Diretório Regional do PTB MT, conforme determina a Resolução TSE nº 22.239/06.

DATA	A FAVOR DE	VALOR
02/05/2013	Osama Maria de Lima 04/2013	R$ 657,75
02/05/2013	Reinaldo Rodrigues de Souza 04/2013	R$ 2.000,00
02/05/2013	Juliana Saturno Miranda 04/2013	R$ 2.230,21
02/05/2013	GPS 04/2013	R$ 3.635,47
02/05/2013	FGTS 04/2013	R$ 441,72
02/05/2013	IRRF S/ Salário 04/2013	R$ 51,62
02/05/2013	PIS S/Folha 04/2013	R$ 81,17
02/05/2013	Associação Matogrossense dos Trans. Urbanos	R$ 129,80
	Centrais Elétricas Matogrossenses 04/2013	R$ 342,91
	TOTAL	**R$ 9.570,65**

Atenciosamente,

Valéria Vieira
Dept. Financeiro PTB Nacional

PREVIDÊNCIA SOCIAL

INSTITUTO NACIONAL DO SEGURO SOCIAL

GUIA DA PREVIDÊNCIA SOCIAL - GPS

3. Código de Pagamento	2100
4. Competência	04/2013
5. Identificação	01.875.640/0001-08
6. Valor do INSS	3.180,96
7.	
8.	
9. Valor Outras Entidades	454,51
10. Atm/Multa e Juros	0,00
11. TOTAL	3.635,47

1. Nome ou Razão Social/Fone/Endereço:
PARTIDO TRABALHISTA BRASILEIRO (0xx65)3054-1170
RUA DA CARIDADE N. 101 - JARDIM PRIMAVERA
CUIABÁ-MT-78030-150

2. Vencimento
(Uso exclusivo INSS)

ATENÇÃO: É vedada a utilização de GPS para recolhimento de receita de valor inferior ao estipulado em Resolução publicada pelo INSS. A receita que resultar valor inferior deverá ser adicionada à contribuição ou importância correspondente nos meses subsequentes, até que o total seja igual ou superior ao valor mínimo fixado.

Empresa: 016
FPAS: 515 VENC/TO: 20/05/2013
/ Rat: 1% / Fap: 1,0000 / Terc: 5,80%

12. Autenticação Bancária

TRIBUNAL SUPERIOR ELEITORAL
Fls 000175
CPAD/TSE/DJ

02/05/2013 BANCO DO BRASIL 11:54:33
780116523 0067
COMPROVANTE DE PAGAMENTO DE GPS

DATA DO PAGAMENTO	02/05/2013
IDENTIFICADOR	18756400001 08
CODIGO DE PAGAMENTO	2100
COMPETENCIA	04/2013
VALOR DA CONTRIBUICAO	3.180,96
VALOR OUTRAS ENTIDADES	454,51
VALOR TOTAL	3.635,47

NR.AUTENTICACAO D.D1F.78C.385.4F9.903
LEIA NO VERSO COMO CONSERVAR ESTE DOCUMENTO, ENTRE OUTRAS INFORMACOES.

PTB

PARTIDO TRABALHISTA BRASILEIRO

Brasília, 02 de maio de 2013.

Prezados Senhores,

TRIBUNAL SUPERIOR ELEITORAL
Fls 000176
TCPAD/SJD

O Diretório Nacional encaminha a documentação das despesas administrativas do Diretório Regional do PTB PR, conforme determina a Resolução TSE nº 22.239/06.

DATA	A FAVOR DE	VALOR
02/05/2013	GPS 04/2013	R$ 977,19
02/05/2013	DOAR Agência Franqueada de Correios Ltda	R$ 1.360,39
02/05/2013	FGTS 04/2013	R$ 206,81
02/05/2013	PIS 04/2013	R$ 25,85
02/05/2013	IRRF Sobre Folha 04/2013	R$ 18,46
02/05/2013	Salário Sr. Sandro 04/2013	R$ 2.283,00
02/05/2013	Colemonts Equi. e Supri. De Inform. N.F.247	R$ 877,30
02/05/2013	Escritório de Contabilidade N.F. 071	R$ 1.098,00
02/05/2013	Condomínio 04/2013	R$ 740,00
02/05/2013	Aluguel 04/2013	R$ 1.978,31
02/05/2013	Telefone GVT	R$ 1.032,21
	TOTAL	**R$ 10.597,52**

Atenciosamente,

Valéria Vieira
Dept. Financeiro PTB Nacional

Diretório Nacional
SEPN Qd. 504 Bl. A nº 100
Cobertura Edf. Ana Carolina
CEP: 70.730-621
Brasília - DF
Fone: 61 2101-1444
Fax: 61 2101-1400
E-mail: ptb@ptbtorg.br
www.ptbtorg.br

Partido Trabalhista Brasileiro
Diretório Estadual do Paraná
Rua da Glória, nº 314, 1º andar, Centro Cívico
CEP 80030-060, fone/fax (41) 3076.9152, Curitiba/PR
E-mail: pr@ptb.org.br

Curitiba, 22 de Abril de 2013

TRIBUNAL SUPERIOR ELEITORAL
Fls 000177
CPAD/SJD

Prezado Senhor Tesoureiro Geral,

Por estar com as contas suspensas por determinação do TSE, solicito à gentileza que V.S.ª ordene que seja efetuado o pagamento das contas administrativas deste diretório conforme documentos anexos, cujo valor supra e de R$ 977,19 (novecentos e sessenta e sete reais e dezenove centavos.) concernente ao pagamento do (GPS) Ref. Abril de 2013. Amparado na resolução nº 22.239 do Tribunal Superior Eleitoral

ITEM	VENCIMENTO	VALOR
GPS	20/05/2013	R$ 977,19

Agradeço pela atenção dispensada e coloco-me à inteira disposição para quaisquer esclarecimentos que se façam necessários.

Atenciosamente,

PAULO ALBERTO KRONÉIS
SECRETÁRIO-GERAL PTB/PR

A Sua Senhoria o Senhor Luiz Rondon de Magalhães Filho
DD. Tesoureiro Geral da Comissão Executiva Nacional do PTB
Brasília – DF.

MINISTÉRIO DA FAZENDA - MF

SECRETARIA DA RECEITA FEDERAL DO BRASIL - RFB

GUIA DA PREVIDÊNCIA SOCIAL - GPS

SEFIP 8.40 TAB. 32.0 DATA: 22/04/2013 HORA: 09:26:51

1 - NOME / TELEFONE / ENDEREÇO

PARTIDO TRABALHISTA BRASILEIRO ESTADUAL
RUA NILO PECANHA 230
SAO FRANCISCO
CURITIBA 80520-000
(0041) 30769152 PR

2 - VENCIMENTO

(USO EXCLUSIVO INSS)

ATENÇÃO É VEDADA A UTILIZAÇÃO DA GPS PARA RECOLHIMENTO DE RECEITA DE VALOR INFERIOR AO ESTIPULADO EM RESOLUÇÃO PUBLICADA PELO INSS.A RECEITA QUE RESULTAR VALOR INFERIOR DEVERÁ SER ADICIONADA A CONTRIBUIÇÃO OU IMPORTÂNCIA CORRESPONDENTE NOS MESES SUBSEQUENTES, ATÉ QUE O TOTAL SEJA IGUAL OU SUPERIOR AO VALOR MÍNIMO FIXADO.

3 - CÓDIGO DE PAGAMENTO	2100
4 - COMPETÊNCIA	04/2013
5 - IDENTIFICADOR	03.902.016/0001-88
6 - VALOR DO INSS(+)	827,25
7 -	
8 -	
9 - VLR OUTRAS ENTIDADES	149,94
10 - ATUAL.MONETÁRIA/ JUROS/MULTA/(+)	0,00
11 - VALOR ARRECADADO	977,19

12 - AUTENTICAÇÃO MECÂNICA
PARA RECOLHIMENTO NO PRAZO

TRIBUNAL SUPERIOR ELEITORAL
Fls 000178
CPAD/SJD

02/05/2013 - BANCO DO BRASIL - 11:57:42
780116523 0076
COMPROVANTE DE PAGAMENTO DE GPS

DATA DO PAGAMENTO	02/05/2013
IDENTIFICADOR	3902016000188
CODIGO DE PAGAMENTO	2100
COMPETENCIA	04/2013
VALOR DA CONTRIBUICAO	827,25
VALOR OUTRAS ENTIDADES	149,94
VALOR TOTAL	977,19

NR.AUTENTICACAO 6.71E.170.4C3.049.FD7
LEIA NO VERSO COMO CONSERVAR ESTE DOCUMENTO, ENTRE OUTRAS INFORMACOES.

PTB
www.ptbrs.org.br

RELATÓRIO PARA PAGAMENTO DE CONTAS DO PTB/RS

	OBJETO	VALOR
31/05/2013	FOLHA DE PAGAMENTO TAMIRES FURTADO BARBOSA OLIVEIRA	R$ 1.560,00
31/05/2013	FOLHA DE PAGAMENTO MARIA LUCEMAR RODRIGUES	R$ 376,00
31/05/2013	FOLHA DE PAGAMENTO MARIA ROSANE FAGUNDES BACKES	R$ 1.620,00
31/05/2013	FOLHA DE PAGAMENTO IVOLAR CORREIA JUNIOR	R$ 1.454,00
31/05/2013	FOLHA DE PAGAMENTO ENELITA DE FATIMA FERNANDES	R$ 1.513,00
31/05/2013	FOLHA DE PAGAMENTO REJANE OLIVEIRA DA SILVA	R$ 1.513,00
01/06/2013	CRÉDITO REAL IMOBILIÁRIA	R$ 1.688,61
01/06/2013	CRÉDITO REAL IMOBILIÁRIA	R$ 3.284,65
05/06/2013	TARGET ASSESSORIA CONTABIL	R$ 250,00
07/06/2013	FGTS - GUIA DE RECOLHIMENTO DE FGTS	R$ 787,00
20/06/2013	DARF - PIS SOBRE FOLHA DE PAGAMENTO	R$ 102,11
20/06/2013	GPS- GUIA DA PREVIDÊNCIA SOCIAL	R$ 3.463,89
	TOTAL:	R$ 17.612,26

TRIBUNAL SUPERIOR ELEITORAL
FL 000179
DESDIVISÃO

PTB
www.ptbrs.org.br

Porto Alegre, 20 de maio de 2013.

Prezado Senhor:

TRIBUNAL SUPERIOR ELEITORAL
Fls. 000180
CPAD/SJD

Por estar com as contas suspensas por determinação do TSE, solicito a gentileza de que V.Sª ordene que seja efetuado o pagamento das contas administrativas deste Diretório, cujo o valor supra é de R$ 3.463,89 (Três mil quatrocentos e sessenta e três reais e oitenta e nove centavos), concernente à GPS – GUIA DA PREVIDÊNCIA SOCIAL, competência mês de MAIO de 2013, conforme documento em anexo. Amparado na resolução nº 22.239 do Tribunal Superior Eleitoral.

Antecipadamente agradeço,

Deputado Luiz Carlos G. Busato
Presidente do PTB/RS

Ilmo Sr.
Luiz Rondon T. de Magalhães Filho
1º Tesoureiro do Diretório Nacional do PTB

Rua: Riachuelo, 1038 Sala 1001 e 1002, Bairro: Centro Porto Alegre/RS - CEP: 90.010-272- Fone: (51) 3286.2000
Homepage: www.ptbrs.org.br - E-mail: tesouraria@ptbrs.org.br

0067

Vencimento: 20/06/2013

MINISTÉRIO DA PREVIDÊNCIA E ASSISTÊNCIA SOCIAL-MPAS
INSTITUTO NACIONAL DO SEGURO SOCIAL - INSS

GUIA DA PREVIDÊNCIA SOCIAL - GPS

3. CÓDIGO DE PAGAMENTO	2100
4. COMPETÊNCIA	05/2013
5. IDENTIFICADOR	89.455.091/0001-63
6. VALOR DO INSS	2.893,32
7.	
8.	
9. VLR DE OUTRAS ENTIDADES	570,57
10. ATM / MULTA E JUROS	
11. TOTAL	3.463,89

1. NOME OU RAZÃO SOCIAL / FONE / ENDEREÇO:
PARTIDO TRABALHISTA BRASILEIRO
RUA RIACHUELO 1038 SALA 1002
(51) 32862000
CENTRO 90010-272 Porto Alegre RS

2. VENCIMENTO

(Uso exclusivo INSS)

ATENÇÃO: É vedada a utilização de GPS para recolhimento da receita de valor inferior ao estipulado em Resolução publicada pelo INSS. A receita que resultar valor inferior deverá ser adicionada à contribuição ou importância correspondente nos meses subseqüentes, até que o total seja igual ou superior ao valor mínimo fixado.

12. AUTENTICAÇÃO BANCÁRIA

TRIBUNAL SUPERIOR ELEITORAL
Fls. 000181
CPAD/STO

MIRANDA & CONSULTORES ASSOCIADOS SS LTDA - CNPJ :02.027.577/0001-12
PROSOFT TECNOLOGIA LTDA - CNPJ: 55.491.484/0001-00

03/06/2013 - BANCO DO BRASIL - 12:55:46
780115060 0212
COMPROVANTE DE PAGAMENTO DE GPS

DATA DO PAGAMENTO	03/06/2013
IDENTIFICADOR	89455091000163
CODIGO DE PAGAMENTO	2100
COMPETENCIA	05/2013
VALOR DA CONTRIBUICAO	2.893,32
VALOR OUTRAS ENTIDADES	570,57
VALOR TOTAL	3.463,89

NR.AUTENTICACAO 6.82E.08E.AF0.02E.C0E
LEIA NO VERSO COMO CONSERVAR ESTE DOCUMENTO,
ENTRE OUTRAS INFORMACOES.

PTB

PARTIDO TRABALHISTA BRASILEIRO

Brasília, 03 de junho de 2013

Prezados Senhores,

TRIBUNAL SUPERIOR ELEITORAL
Fls 000182
CPADI/SJD

O Diretório Nacional encaminha a documentação das despesas administrativas do Diretório Regional do PTB MT, conforme determina a Resolução TSE nº 22.239/06.

DATA	A FAVOR DE	VALOR
03/06/2013	Osama Maria de Lima 05/2013	R$ 657,75
03/06/2013	Reinaldo Rodrigues de Souza 05/2013	R$ 2.000,00
03/06/2013	Juliana Saturno Miranda 05/2013	R$ 2.230,21
03/06/2013	GPS 05/2013	R$ 2.297,75
03/06/2013	FGTS 05/2013	R$ 441,72
03/06/2013	IRRF S/ Salário 05/2013	R$ 51,62
03/06/2013	PIS S/Folha 05/2013	R$ 55,22
03/06/2013	Associação Matogrossense dos Trans. Urbanos	R$ 118,00
03/06/2013	Integralsat Sistema de Segurança N.F. 22009	R$ 150,00
03/06/2013	Athiva Contabilidade N.F. 0677	R$ 1.500,00
	TOTAL	**R$ 9.502,27**

Atenciosamente,

Valéria Vieira
Dept. Financeiro PTB Nacional

Diretório Nacional
SEPN Qd. 504, Bl. A, nº 100
Cobertura, Edf. Ana Carolina
CEP 70.730-521
Brasília - DF
Fone: 61 2101 1414
Fax: 61 2101 1400
E-mail: ptb@ptb.org.br
www.ptb.org.br

PREVIDÊNCIA SOCIAL

PREVIDÊNCIA SOCIAL

INSTITUTO NACIONAL DO SEGURO SOCIAL

GUIA DA PREVIDÊNCIA SOCIAL - GPS

1. Nome ou Razão Social/Fone/Endereço: PARTIDO TRABALHISTA BRASILEIRO (0xx65)3054-1170 RUA DA CARIDADE N. 101 - JARDIM PRIMAVERA CUIABÁ-MT-78030-150	3. Código de Pagamento	2100
	4. Competência	05/2013
	5. Identificação	01.875.640/0001-08
	6. Valor do INSS	1.977,50
	7.	
2. Vencimento (Uso exclusivo INSS)	8.	
	9. Valor Outras Entidades	320,25
ATENÇÃO: É vedada a utilização de GPS para recolhimento de receita de valor inferior ao estipulado em Resolução publicada pelo INSS. A receita que resultar valor inferior deverá ser adicionada à contribuição ou importância correspondente nos meses subsequentes, até que o total seja igual ou superior ao valor mínimo fixado.	10. Atm/Multa e Juros	0,00
	11. TOTAL	**2.297,75**
Empresa: 016 FPAS: 515 VENC/TO: 20/06/2013 / Rat: 1% / Fap: 1,0000 / Terc: 5,80%	12. Autenticação Bancária	

TRIBUNAL SUPERIOR ELEITORAL
Fls. 000183
CPAD/TSE

03/06/2013 - BANCO DO BRASIL - 12:41:23
780115060 0175

COMPROVANTE DE PAGAMENTO DE GPS

DATA DO PAGAMENTO	03/06/2013
IDENTIFICADOR	187564000010 8
CODIGO DE PAGAMENTO	2100
COMPETENCIA	05/2013
VALOR DA CONTRIBUICAO	1.977,50
VALOR OUTRAS ENTIDADES	320,25
VALOR TOTAL	2.297,75

NR.AUTENTICACAO 7.66A.CFA.BD0.EB7.FAA

LEIA NO VERSO COMO CONSERVAR ESTE DOCUMENTO, ENTRE OUTRAS INFORMACOES.

PARTIDO TRABALHISTA BRASILEIRO

Brasília, 03 de junho de 2013.

Prezados Senhores,

TRIBUNAL SUPERIOR ELEITORAL
Fls 000184
CFAD/SJD

O Diretório Nacional encaminha a documentação das despesas administrativas do Diretório Regional do PTB PR, conforme determina a Resolução TSE nº 22.239/06.

DATA	A FAVOR DE	VALOR
03/05/2013	GPS 05/2013	R$ 977,19
03/05/2013	DOAR Agência Franqueada de Correios Ltda	R$ 1.088,22
03/05/2013	FGTS 05/2013	R$ 206,81
03/05/2013	PIS 05/2013	R$ 25,85
03/05/2013	IRRF Sobre Folha 05/2013	R$ 18,46
03/05/2013	Salário Sr. Sandro 05/2013	R$ 2.282,00
03/05/2013	Colemonts Equi. e Supri. De Inform. N.F.295	R$ 1.284,70
03/05/2013	Escritório de Contabilidade N.F. 072	R$ 1.191,90
03/05/2013	Aluguel 05/2013	R$ 1.978,31
03/05/2013	Telefone GVT	R$ 978,13
	TOTAL	**R$ 10.031,57**

Atenciosamente,

Valéria Vieira
Dept. Financeiro PTB Nacional

Diretório Nacional
SEPN Qd. 504 - Bl. A nº 100
Cobertura Edf. Ana Carolina
CEP: 70.730-521
Brasília - DF
Fone: 61 2101 1414
Fax: 61 2101 1400
E-mail: ptb@ptb.org.br
www.ptb.org.br

Partido Trabalhista Brasileiro
Diretório Estadual do Paraná
Rua da Glória, nº 314, 1º andar, Centro Cívico
CEP 80030-060, fone/fax (41) 3076.9152, Curitiba/PR
E-mail: pr@ptb.org.br

Curitiba, 22 de Maio de 2013.

TRIBUNAL SUPERIOR ELEITORAL
Fls 000185
CPAD/TSJD

Prezado Senhor Tesoureiro Geral,

Por estar com as contas suspensas por determinação do TSE, solicito à gentileza que V.S.ª ordene que seja efetuado o pagamento das contas administrativas deste diretório conforme documentos anexos, cujo valor supra e de R$ 977,19 (novecentos e sessenta e sete reais e dezenove centavos.) concernente ao pagamento do (GPS) Ref. Maio de 2013. Amparado na resolução nº 22.239 do Tribunal Superior Eleitoral

ITEM	VENCIMENTO	VALOR
GPS	20/06/2013	R$ 977,19

Agradeço pela atenção dispensada e coloco-me à inteira disposição para quaisquer esclarecimentos que se façam necessários.

Atenciosamente,

PAULO ALBERTO KRONÉIS
SECRETÁRIO-GERAL PTB/PR

A Sua Senhoria o Senhor Luiz Rondon de Magalhães Filho
DD. Tesoureiro Geral da Comissão Executiva Nacional do PTB
Brasília – DF.

MINISTÉRIO DA FAZENDA - MF

SECRETARIA DA RECEITA FEDERAL DO BRASIL - RFB

GUIA DA PREVIDÊNCIA SOCIAL - GPS

SEFIP 8.40 TAB.32.0 DATA: 20/05/2013 HORA: 16:30:38

1 - NOME / TELEFONE / ENDEREÇO

PARTIDO TRABALHISTA BRASILEIRO ESTADUAL
RUA NILO PECANHA 230
SAO FRANCISCO
CURITIBA 80520-000
(0041) 30769152 PR

2 - VENCIMENTO

(USO EXCLUSIVO INSS)

ATENÇÃO É VEDADA A UTILIZAÇÃO DA GPS PARA RECOLHIMENTO DE RECEITA DE VALOR INFERIOR AO ESTIPULADO EM RESOLUÇÃO LICADA PELO INSS.A RECEITA QUE RESULTAR VALOR INFERIOR DEVERÁ SER ADICIONADA A CONTRIBUIÇÃO OU IMPORTÂNCIA CORRESPONDENTE NOS MESES SUBSEQUENTES, ATÉ QUE O TOTAL SEJA IGUAL OU SUPERIOR AO VALOR MÍNIMO FIXADO.

3 - CÓDIGO DE PAGAMENTO	2100
4 - COMPETÊNCIA	05/2013
5 - IDENTIFICADOR	03.902.016/0001-88
6 - VALOR DO INSS(+)	827,25
7 -	
8 -	
9 - VLR OUTRAS ENTIDADES	149,94
10 - ATUAL.MONETÁRIA/ JUROS/MULTA/(+)	0,00
11 - VALOR ARRECADADO	977,19

12 - AUTENTICAÇÃO MECÂNICA
PARA RECOLHIMENTO NO PRAZO

TRIBUNAL SUPERIOR ELEITORAL
Fls 000186
CPAD/TSJD

03/06/2013 BANCO DO BRASIL 12:47:43
780115060 0191
COMPROVANTE DE PAGAMENTO DE GPS

DATA DO PAGAMENTO	03/06/2013
IDENTIFICADOR	39020160000188
CODIGO DE PAGAMENTO	2100
COMPETENCIA	05/2013
VALOR DA CONTRIBUICAO	827,25
VALOR OUTRAS ENTIDADES	149,94
VALOR TOTAL	977,19

NR.AUTENTICACAO D.1B6.61F.BD6.798.D17
LEIA NO VERSO COMO CONSERVAR ESTE DOCUMENTO, ENTRE OUTRAS INFORMACOES

PARTIDO TRABALHISTA BRASILEIRO

São-Paulo, 24 de Maio de 2013.

TRIBUNAL SUPERIOR ELEITORAL
Fls 00018
CPAD/SJD

Prezado Senhor Tesoureiro Geral,

Por estar com as contas suspensas por determinação do TSE, solicito à gentileza que V.S.ª ordene que seja efetuado o pagamento das contas administrativas deste diretório conforme documentos anexos, cujo valor supra é de R$ 6.693,23 (seis mil, seiscentos noventa e três reais e vinte e três centavos), concernente ao pagamento de FGTS: 05/2013, GPS/INSS: 05/2013, DARF PIS: 054/2013; DARF IR Férias 05/2013, DARF IR Folha 05/2013; Amparado na resolução nº 22.239 do Tribunal Superior Eleitoral.

ITEM	VENCIMENTO	VALOR
FGTS 05/2013	07/06/2013	R$ 1.134,52
GPS/INSS 05/2013	20/06/2013	R$ 5.303,78
DARF PIS 054/2013	25/06/2013	R$ 141,82
DARF IR Férias 05/13	20/06/2013	R$ 59,23
DARF IR Folha 05/13	19/07/2013	R$ 53,88
TOTAL		**R$ 6.693,23**

Agradeço pela atenção e coloco-me à inteira disposição para quaisquer esclarecimentos que se façam necessários.

Atenciosamente

LUIZ SOUTO MADUREIRA
Tesoureiro do PTB Estadual

A Sua Senhoria o Senhor Luiz Rondon de Magalhães Filho
DD. Tesoureiro Geral da Comissão Executiva Nacional do PTB
Brasília - DF

Diretório Estadual de São Paulo
Avenida 9 de Julho, 4.079 - São Paulo - SP
01407-200 Telefax: (11) 3884-3804
www.ptbsp.com.br

A história que todo partido gostaria de ter.

Impresso em papel reciclado

VENCTO: 20/06/2013

MINISTÉRIO DA PREVIDÊNCIA E ASSISTÊNCIA SOCIAL-MPAS
INSTITUTO NACIONAL DO SEGURO SOCIAL - INSS

GUIA DE PREVIDÊNCIA SOCIAL GPS

1 - NOME OU RAZÃO SOCIAL / FONE / ENDEREÇO	PARTIDO TRABALHISTA BRASILEIRO 11 38858469 NOVE DE JULHO, 4079, CASA 01407-100 - JARDIM PAULISTA SAO PAULO - SP
2 - VENCIMENTO (Uso exclusivo INSS)	

ATENÇÃO

É vedada a utilização de GPS para recolhimento de receita de valor inferior ao estipulado em Resolução publicada pelo INSS. A receita que resultar valor inferior deverá ser adicionada à contribuição ou importância correspondente nos meses subsequentes, até que o total seja igual ou superior ao valor mínimo fixado.

3 - CÓDIGO DE PAGAMENTO	2100
4 - COMPETÊNCIA	05/2013
5 - IDENTIFICADOR	47.828.298/0001-96
6 - VALOR DO INSS	4.481,25
7 -	
8 -	
9 - VALOR DE OUTRAS ENTIDADES	822,53
10 - ATM/MULTA E JUROS	
11 - TOTAL	5.303,78

TRIBUNAL SUPERIOR ELEITORAL
Fls 000188
CPAD/SJO

12 - AUTENTICAÇÃO BANCÁRIA

03/06/2013 - BANCO DO BRASIL 12:34:59
780115060 0163
COMPROVANTE DE PAGAMENTO DE GPS

DATA DO PAGAMENTO	03/06/2013
IDENTIFICADOR	47828298000196
CODIGO DE PAGAMENTO	2100
COMPETENCIA	05/2013
VALOR DA CONTRIBUICAO	4.481,25
VALOR OUTRAS ENTIDADES	822,53
VALOR TOTAL	5.303,78

NR.AUTENTICACAO 1.D32.B49.2AF.109.D1C
LEIA NO VERSO COMO CONSERVAR ESTE DOCUMENTO,
ENTRE OUTRAS INFORMACOES.

PTB
www.ptbrs.org.br

RELATÓRIO PARA PAGAMENTO DE CONTAS DO PTB/RS:

TRIBUNAL SUPERIOR ELEITORAL
0001189

	OBJETO	VALOR
28/06/2013	FOLHA DE PAGAMENTO TAMIRES FURTADO BARBOSA OLIVEIRA	R$ 1.620,00
28/06/2013	FOLHA DE PAGAMENTO MARIA LUCEMAR RODRIGUES	R$ 777,00
28/06/2013	FOLHA DE PAGAMENTO MARIA ROSANE FAGUNDES BACKES	R$ 1.620,00
28/06/2013	FOLHA DE PAGAMENTO IVOLAR CORREIA JUNIOR	R$ 1.454,00
28/06/2013	FOLHA DE PAGAMENTO ENELITA DE FATIMA FERNANDES	R$ 1.513,00
01/07/2013	FOLHA DE PAGAMENTO REJANE OLIVEIRA DA SILVA	R$ 1.513,00
01/07/2013	CRÉDITO REAL IMOBILIÁRIA	R$ 3.489,30
05/07/2013	CRÉDITO REAL IMOBILIÁRIA	R$ 1.691,32
07/07/2013	TARGET ASSESSORIA CONTABIL	R$ 250,00
19/07/2013	FGTS - GUIA DE RECOLHIMENTO DE FGTS	R$ 764,60
19/07/2013	DARF - PIS SOBRE FOLHA DE PAGAMENTO	R$ 95,58
	GPS- GUIA DA PREVIDÊNCIA SOCIAL	R$ 3.366,45
	TOTAL:	**R$ 18.154,25**

Porto Alegre, 18 de junho de 2013.

TRIBUNAL SUPERIOR ELEITORAL
Fls 000190
CPAD/TSJD

Prezado Senhor:

Por estar com as contas suspensas por determinação do TSE, solicito a gentileza de que V.Sª ordene que seja efetuado o pagamento das contas administrativas deste Diretório, cujo o valor supra é de R$ 3.366,45 (Três mil trezentos e sessenta e seis reais e quarenta e cinco centavos), concernente à GPS – GUIA DA PREVIDÊNCIA SOCIAL, competência mês de JUNHO de 2013, conforme documento em anexo. Amparado na resolução nº 22.239 do Tribunal Superior Eleitoral.

Antecipadamente agradeço,

Deputado Luiz Carlos G. Busato
Presidente do PTB/RS

Ilmo Sr.
Luiz Rondon T. de Magalhães Filho
1º Tesoureiro do Diretório Nacional do PTB

Rua: Riachuelo, 1038 Sala 1001 e 1002, Bairro: Centro Porto Alegre/RS - CEP: 90.010-272- Fone: (51) 3286.2000
Homepage: www.ptbrs.org.br - E-mail: tesouraria@ptbrs.org.br

0067

Vencimento: 19/07/2013

MINISTÉRIO DA PREVIDÊNCIA E ASSISTÊNCIA SOCIAL-MPAS
INSTITUTO NACIONAL DO SEGURO SOCIAL - INSS

GUIA DA PREVIDÊNCIA SOCIAL - GPS

3. CÓDIGO DE PAGAMENTO	2100
4. COMPETÊNCIA	06/2013
5. IDENTIFICADOR	89.455.091/0001-63
6. VALOR DO INSS	2.812,12
7.	
8.	
9. VLR DE OUTRAS ENTIDADES	554,33
10. ATM / MULTA E JUROS	
11. TOTAL	3.366,45

1. NOME OU RAZÃO SOCIAL / FONE / ENDEREÇO:
PARTIDO TRABALHISTA BRASILEIRO
RUA RIACHUELO 1038 SALA 1002
(51) 32862000
CENTRO 90010-272 Porto Alegre RS

2. VENCIMENTO

(Uso exclusivo INSS)

ATENÇÃO: É vedada a utilização de GPS para recolhimento da receita de valor inferior ao estipulado em Resolução publicada pelo INSS. A receita que resultar valor inferior deverá ser adicionada à contribuição ou importância correspondente nos meses subseqüentes, até que o total seja igual ou superior ao valor mínimo fixado.

TRIBUNAL SUPERIOR ELEITORAL
Fls 000191
CFADI/SJD

12. AUTENTICAÇÃO BANCÁRIA

MIRANDA & CONSULTORES ASSOCIADOS SS LTDA - CNPJ :02.027.577/0001-12
PROSOFT TECNOLOGIA LTDA - CNPJ: 55.491.484/0001-00

01/07/2013 BANCO DO BRASIL 14:03:29
780113977 0244
COMPROVANTE DE PAGAMENTO DE GPS

DATA DO PAGAMENTO	01/07/2013
IDENTIFICADOR	89455091000163
CODIGO DE PAGAMENTO	2100
COMPETENCIA	06/2013
VALOR DA CONTRIBUICAO	2.812,12
VALOR OUTRAS ENTIDADES	554,33
VALOR TOTAL	3.366,45

NR.AUTENTICACAO D.366.5C9.2D8.F01.C74
LEIA NO VERSO COMO CONSERVAR ESTE DOCUMENTO, ENTRE OUTRAS INFORMACOES.

PTB

PARTIDO TRABALHISTA BRASILEIRO

Brasília, 01de julho de 2013.

Prezados Senhores,

TRIBUNAL SUPERIOR ELEITORAL
Fls 000192
CPADI/SJD

O Diretório Nacional encaminha a documentação das despesas administrativas do Diretório Regional do PTB MT, conforme determina a Resolução TSE nº 22.239/06.

DATA	A FAVOR DE	VALOR
01/07/2013	Osama Maria de Lima 06/2013	R$ 657,75
01/07/2013	Reinaldo Rodrigues de Souza 06/2013	R$ 2.000,00
01/07/2013	Juliana Saturno Miranda 06/2013	R$ 2.230,21
01/07/2013	Marcos Junio Mendonça 06/2013	R$ 2.147,75
01/07/2013	Maurício Dalepiane Nazi 06/2013	R$ 1.190,00
01/07/2013	GPS 06/2013	R$ 3.970,22
01/07/2013	FGTS 06/2013	R$ 733,72
01/07/2013	IRRF S/ Salário 06/2013	R$ 87,05
01/07/2013	PIS S/Folha 06/2013	R$ 91,72
01/07/2013	Associação Matogrossense dos Trans. Urbanos	R$ 262,20
01/07/2013	Cleide Imóveis Ltda	R$ 2.300,00
	TOTAL	**R$ 15.670,62**

Atenciosamente,

Valéria Vieira
Dept. Financeiro PTB Nacional

Diretório Nacional
SBPN Qd. 504, Bl. A, nº 190
Cobertura, Edf. Ana Carolina
CEP: 70.730-524
Brasília - DF
Fone: 61 2101 1444
Fax: 61 2101 1400
E-mail: ptb@ptb.org.br
www.ptb.org.br

PREVIDÊNCIA SOCIAL

INSTITUTO NACIONAL DO SEGURO SOCIAL

GUIA DA PREVIDÊNCIA SOCIAL - GPS

3. Código de Pagamento	2100
4. Competência	06/2013
5. Identificação	01.875.640/0001-08
6. Valor do INSS	3.438,27
7.	
8.	
9. Valor Outras Entidades	531,95
10. Atm/Multa e Juros	0,00
11. TOTAL	**3.970,22**

1. Nome ou Razão Social/Fone/Endereço:
PARTIDO TRABALHISTA BRASILEIRO (0xx65)3054-1170
RUA DA CARIDADE N. 101 - JARDIM PRIMAVERA
CUIABÁ-MT-78030-150

2. Vencimento
(Uso exclusivo INSS)

ATENÇÃO: É vedada a utilização de GPS para recolhimento de receita de valor inferior ao estipulado em Resolução publicada pelo INSS. A receita que resultar valor inferior deverá ser adicionada à contribuição ou importância correspondente nos meses subsequentes, até que o total seja igual ou superior ao valor mínimo fixado.

TRIBUNAL SUPERIOR ELEITORAL
Fls 000193
CPAD/SJD

Empresa: 016
FPAS: 515 VENC/TO: 19/07/2013
/ Rat: 1% / Fap: 1,0000 / Terc: 5,80%

12. Autenticação Bancária

01/07/2013 - BANCO DO BRASIL - 14:08:12
780113977 0257
COMPROVANTE DE PAGAMENTO DE GPS

DATA DO PAGAMENTO	01/07/2013
IDENTIFICADOR	187564000108
CODIGO DE PAGAMENTO	2100
COMPETENCIA	06/2013
VALOR DA CONTRIBUICAO	3.438,27
VALOR OUTRAS ENTIDADES	531,95
VALOR TOTAL	3.970,22

NR.AUTENTICACAO 4.A56.CEF.5C2.130.E8F
LEIA NO VERSO COMO CONSERVAR ESTE DOCUMENTO,
ENTRE OUTRAS INFORMACOES.

PARTIDO TRABALHISTA BRASILEIRO

Diretório Nacional
SEPN Qd. 504, Bl. A, nº 100,
Copertone, Edf. Ana Carolina
CEP: 70.730-521
Brasília - DF
Fone: 61 2101 1414
Fax: 61 2101 1400
E-mail: ptb@ptb.org.br
www.ptb.org.br

Brasília, 01 de julho de 2013.

Prezados Senhores,

TRIBUNAL SUPERIOR ELEITORAL
Fls 000194
CPAD/SJD

O Diretório Nacional encaminha a documentação das despesas administrativas do Diretório Regional do PTB PR, conforme determina a Resolução TSE nº 22.239/06.

DATA	A FAVOR DE	VALOR
01/07/2013	GPS 06/2013	R$ 977,19
01/07/2013	DOAR Agência Franqueada de Correios Ltda	R$ 643,74
01/07/2013	FGTS 06/2013	R$ 206,81
01/07/2013	PIS 06/2013	R$ 25,85
01/07/2013	IRRF Sobre Folha 06/2013	R$ 18,46
01/07/2013	Salário Sr. Sandro 06/2013	R$ 2.282,00
01/07/2013	Colemonts Equi. e Supri. De Inform. N.F.323	R$ 1.315,90
01/07/2013	Escritório de Contabilidade N.F. 022	R$ 1.098,00
01/07/2013	Aluguel 06/2013	R$ 1.978,31
01/07/2013	Condomínio 06/2013	R$ 872,00
01/07/2013	Telefone GVT	R$ 710,81
	TOTAL	**R$ 10.129,07**

Atenciosamente,

Valéria Vieira
Dept. Financeiro PTB Nacional

Partido Trabalhista Brasileiro
Diretório Estadual do Paraná
Rua da Glória, nº 314, 1º andar, Centro Cívico
CEP 80030-060, fone/fax (41) 3076.9152, Curitiba/PR
E-mail: pr@ptb.org.br

Curitiba, 25 de Junho de 2013.

TRIBUNAL SUPERIOR ELEITORAL
Fls 000195
CPAD/TSJD

Prezado Senhor Tesoureiro Geral,

Por estar com as contas suspensas por determinação do TSE, solicito à gentileza que V.S.ª ordene que seja efetuado o pagamento das contas administrativas deste diretório conforme documentos anexos, cujo valor supra e de R$ 977,19 (novecentos e sessenta e sete reais e dezenove centavos.) concernente ao pagamento do (GPS) Ref. Junho de 2013. Amparado na resolução nº 22.239 do Tribunal Superior Eleitoral

ITEM	VENCIMENTO	VALOR
GPS	19/07/2013	R$ 977,19

Agradeço pela atenção dispensada e coloco-me à inteira disposição para quaisquer esclarecimentos que se façam necessários.

Atenciosamente,

PAULO ALBERTO KRONÉIS
SECRETÁRIO-GERAL PTB/PR

A Sua Senhoria o Senhor Luiz Rondon de Magalhães Filho
DD. Tesoureiro Geral da Comissão Executiva Nacional do PTB
Brasília – DF.

MINISTÉRIO DA FAZENDA - MF

SECRETARIA DA RECEITA FEDERAL DO BRASIL - RFB

GUIA DA PREVIDÊNCIA SOCIAL - GPS

SEFIP 8.40 TAB.32.0 DATA: 21/06/2013 HORA: 10:34:39

1 - NOME / TELEFONE / ENDEREÇO

PARTIDO TRABALHISTA BRASILEIRO ESTADUAL
RUA NILO PECANHA 230
SAO FRANCISCO 80520-000
CURITIBA PR
(0041) 30769152

2 - VENCIMENTO
(USO EXCLUSIVO INSS)

ATENÇÃO É VEDADA A UTILIZAÇÃO DA GPS PARA RECOLHIMENTO DE RECEITA DE VALOR INFERIOR AO ESTIPULADO EM RESOLUÇÃO PUBLICADA PELO INSS.A RECEITA QUE RESULTAR VALOR INFERIOR DEVERÁ SER ADICIONADA A CONTRIBUIÇÃO OU IMPORTÂNCIA CORRESPONDENTE NOS MESES SUBSEQUENTES, ATÉ QUE O TOTAL SEJA IGUAL OU SUPERIOR AO VALOR MÍNIMO FIXADO.

3 - CÓDIGO DE PAGAMENTO	2100
4 - COMPETÊNCIA	06/2013
5 - IDENTIFICADOR	03.902.016/0001-88
6 - VALOR DO INSS (+)	827,25
7 -	
8 -	
9 - VLR OUTRAS ENTIDADES	149,94
10 - ATUAL.MONETÁRIA/ JUROS/MULTA/(+)	0,00
11 - VALOR ARRECADADO	977,19

12 - AUTENTICAÇÃO MECÂNICA
PARA RECOLHIMENTO NO PRAZO

TRIBUNAL SUPERIOR ELEITORAL
Fls 000196
CPAD/SJD

01/07/2013 - BANCO DO BRASIL - 14:14:20
780113977 0275

COMPROVANTE DE PAGAMENTO DE GPS

DATA DO PAGAMENTO	01/07/2013
IDENTIFICADOR	39020160000188
CODIGO DE PAGAMENTO	2100
COMPETENCIA	06/2013
VALOR DA CONTRIBUICAO	827,25
VALOR OUTRAS ENTIDADES	149,94
VALOR TOTAL	977,19

NR AUTENTICACAO: 3.664.2C2.D83.D2D.4A6
LEIA NO VERSO COMO CONSERVAR ESTE DOCUMENTO, ENTRE OUTRAS INFORMACOES.

PARTIDO TRABALHISTA BRASILEIRO

Brasília, 01 de agosto de 2013.

Prezados Senhores,

TRIBUNAL SUPERIOR ELEITORAL
Fls 000197
CPADI/SJD

O Diretório Nacional encaminha a documentação das despesas administrativas do Diretório Regional do PTB PR, conforme determina a Resolução TSE nº 22.239/06.

DATA	A FAVOR DE	VALOR
01/08/2013	GPS 07/2013	R$ 977,19
01/08/2013	FGTS 07/2013	R$ 206,81
01/08/2013	PIS 07/2013	R$ 25,85
01/08/2013	IRRF Sobre Folha 07/2013	R$ 18,46
01/08/2013	Salário Sr. Sandro 07/2013	R$ 2.283,00
01/08/2013	Colemonts Equi. e Supri. De Inform. N.F.344	R$ 1.317,30
01/08/2013	Escritório de Contabilidade N.F. 023	R$ 1.098,00
01/08/2013	Aluguel 07/2013	R$ 1.978,31
01/08/2013	Condomínio 07/2013	R$ 916,00
01/08/2013	Telefone GVT	R$ 832,85
	TOTAL	**R$ 9.653,77**

Atenciosamente,

Valéria Vieira

Dept. Financeiro PTB Nacional

Diretório Nacional
SEPN Qd. 504, Bl. A, nº 100
Cobertura 1 Ed. Arie Carolina
CEP: 70.730-521 - Brasília - DF
Fone: 61 2101-1414
Fax: 61 2101-1420
E-mail: ptb@ptb.org.br
www.ptb.org.br

Partido Trabalhista Brasileiro
Diretório Estadual do Paraná
Rua da Glória, nº 314, 1º andar, Centro Cívico
CEP 80030-060, fone/fax (41) 3076.9152, Curitiba/PR
E-mail: pr@ptb.org.br

Curitiba, 24 de Julho de 2013.

TRIBUNAL SUPERIOR ELEITORAL
Fls 000198
CPAD/TSJD

Prezado Senhor Tesoureiro Geral,

Por estar com as contas suspensas por determinação do TSE, solicito à gentileza que V.S.ª ordene que seja efetuado o pagamento das contas administrativas deste diretório conforme documentos anexos, cujo valor supra e de R$ 977,19 (novecentos e sessenta e sete reais e dezenove centavos.) concernente ao pagamento do (GPS) Ref. Julho de 2013. Amparado na resolução nº 22.239 do Tribunal Superior Eleitoral

ITEM	VENCIMENTO	VALOR
GPS	20/08/2013	R$ 977,19

Agradeço pela atenção dispensada e coloco-me à inteira disposição para quaisquer esclarecimentos que se façam necessários.

Atenciosamente,

PAULO ALBERTO KRONÉIS
SECRETÁRIO-GERAL PTB/PR

A Sua Senhoria o Senhor Luiz Rondon de Magalhães Filho
DD. Tesoureiro Geral da Comissão Executiva Nacional do PTB
Brasília – DF.

MINISTÉRIO DA FAZENDA - MF

SECRETARIA DA RECEITA FEDERAL DO BRASIL - RFB

GUIA DA PREVIDÊNCIA SOCIAL - GPS

SEFIP 8.40 TAB.32.0 DATA: 24/07/2013 HORA: 14:50:57

1 - NOME / TELEFONE / ENDEREÇO

PARTIDO TRABALHISTA BRASILEIRO ESTADUAL
RUA NILO PECANHA 230
SAO FRANCISCO 80520-000
CURITIBA PR
(0041) 30769152

2 - VENCIMENTO
(USO EXCLUSIVO INSS)

ATENÇÃO É VEDADA A UTILIZAÇÃO DA GPS PARA RECOLHIMENTO DE RECEITA DE VALOR INFERIOR AO ESTIPULADO EM RESOLUÇÃO PUBLICADA PELO INSS.A RECEITA QUE RESULTAR VALOR INFERIOR DEVERÁ SER ADICIONADA A CONTRIBUIÇÃO OU IMPORTÂNCIA CORRESPONDENTE NOS MESES SUBSEQUENTES, ATÉ QUE O TOTAL SEJA IGUAL OU SUPERIOR AO VALOR MÍNIMO FIXADO.

3 - CÓDIGO DE PAGAMENTO	2100
4 - COMPETÊNCIA	07/2013
5 - IDENTIFICADOR	03.902.016/0001-88
6 - VALOR DO INSS(+)	827,25
7 -	
8 -	
9 - VLR OUTRAS ENTIDADES	149,94
10 - ATUAL.MONETÁRIA/ JUROS/MULTA/(+)	0,00
11 - VALOR ARRECADADO	977,19

TRIBUNAL SUPERIOR ELEITORAL
Fls 000199
CPAD/SAD

12 - AUTENTICAÇÃO MECÂNICA
PARA RECOLHIMENTO NO PRAZO

01/08/2013 - BANCO DO BRASIL - 13:16:14
780114900 0222
COMPROVANTE DE PAGAMENTO DE GPS

DATA DO PAGAMENTO	01/08/2013
IDENTIFICADOR	3902016000188
CODIGO DE PAGAMENTO	2100
COMPETENCIA	07/2013
VALOR DA CONTRIBUICAO	827,25
VALOR OUTRAS ENTIDADES	149,94
VALOR TOTAL	977,19

NR.AUTENTICACAO 3.7C1.F87.063.3B7.C55
LEIA NO VERSO COMO CONSERVAR ESTE DOCUMENTO, ENTRE OUTRAS INFORMACOES.

PTB

PARTIDO TRABALHISTA BRASILEIRO

Brasília, 01de agosto de 2013.

Prezados Senhores,

TRIBUNAL SUPERIOR ELEITORAL
CPADI/SJD

O Diretório Nacional encaminha a documentação das despesas administrativas do Diretório Regional do PTB SP, conforme determina a Resolução TSE nº 22.239/06.

DATA	A FAVOR DE	VALOR	
01/08/2013	Fátima da Silva 07/2013	R$	1.862,90
01/08/2013	Luciene Massei 07/2013	R$	1.338,75
01/08/2013	Mirian Rocha 07/2013	R$	1.871,96
01/08/2013	Ana Paula 07/2013	R$	2.223,49
01/08/2013	Fabiana Alves 07/2013	R$	1.384,65
01/08/2013	Sandra Maria 07/2013	R$	1.664,30
01/08/2013	Aurice Gomes Silva 07/2013	R$	694,88
01/08/2013	GPS 07/2013	R$	4.458,92
	TOTAL	**R$**	**15.499,85**

Atenciosamente,

Valéria Vieira
Dept. Financeiro PTB Nacional

Diretório Nacional
SEPN Qd. 504 - Bl. A nº 100
Cobertura Edf. Ana Carolina
CEP 70.730-521
Brasília - DF
Fone: 61 2101 1414
Fax: 61 2101 1400
E-mail: ptb@ptb.org.br
www.ptb.org.br

PTB
PARTIDO TRABALHISTA BRASILEIRO

São Paulo, 25 de julho de 2013.

TRIBUNAL SUPERIOR ELEITORAL
Fls 000201
ASSESSORIA DE APOIO ADMINISTRATIVO

Prezado Senhor Tesoureiro Geral,

Por estar com as contas suspensas por determinação do TSE, solicito à gentileza que V.S.ª ordene que seja efetuado o pagamento das contas administrativas deste diretório conforme documentos anexos, cujo valor supra é de **R$ 15.499,85 (quinze mil, quatrocentos noventa e nove reais e oitenta e cinco centavos)** concernente ao pagamento de **Folha de Pagamento - 07/2013, GPS – Guia de Previdência Social – 07/2013**; Amparado na resolução nº 22.239 do Tribunal Superior Eleitoral.

ITEM	VENCIMENTO	VALOR
Folha 07/2013	**05/07/2013**	**R$ 11.040,93**
GPS (07/2013)		**R$ 4.458,92**
TOTAL		**R$ 15.499,85**

Agradeço pela atenção e coloco-me à inteira disposição para quaisquer esclarecimentos que se façam necessários.

Atenciosamente

LUIZ SOUTO MADUREIRA
Tesoureiro do PTB Estadual

A Sua Senhoria o Senhor Luiz Rondon de Magalhães Filho
DD. Tesoureiro Geral da Comissão Executiva Nacional do PTB
Brasília - DF

Diretório Estadual de São Paulo
Avenida 9 de Julho, 4.079 - São Paulo - SP
01407-200 Telefax:(11)3884-3804
www.ptbsp.com.br

A história que todo partido gostaria de ter.

Impresso em papel reciclato

MINISTERIO DA PREVIDENCIA E ASSISTENCIA SOCIAL - MPAS

INSTITUTO NACIONAL DE SEGURO SOCIAL - INSS

GUIA DE PREVIDENCIA SOCIAL - GPS

1. NOME OU RAZAO SOCIAL/FONE/ENDERECO Partido Trabalhista Brasileiro Dir.Regional SP Avenida Nove de Julho, 4079 01407-100 Sao Paulo SP Tel: 38843804	3. CODIGO DO PAGAMENTO 2100
	4. COMPETENCIA 07/2013
	5. IDENTIFICADOR 47.828.298/0001-96
	6. VALOR DO INSS 3.885,62
	7.
	8.
2. VENCIMENTO **(Uso exclusivo do inss)**	9. VALOR DE OUTRAS ENTIDADES 573,30
ATENCAO: E vedada a utilizacao de GPS para recolhimento de receita de valor inferior ao estipulado em Resolucao publicada pelo INSS. A Receita que resultar valor inferior devera ser adicionada a contribuicao ou importancia correspondente nos meses subsequentes ate que o total seja igual ou superior ao valor minimo fixado.	10. ATM/MULTAS/JUROS
	11. TOTAL 4.458,92
	12. AUTENTICACAO BANCARIA

TRIBUNAL SUPERIOR ELEITORAL
Fls 000202
ASSESSORIA DE APOIO

01/08/2013 - BANCO DO BRASIL - 13:07:08
780114900 0190
COMPROVANTE DE PAGAMENTO DE GPS

DATA DO PAGAMENTO	01/08/2013
IDENTIFICADOR	47828298000196
CODIGO DE PAGAMENTO	2100
COMPETENCIA	07/2013
VALOR DA CONTRIBUICAO	3.885,62
VALOR OUTRAS ENTIDADES	573,30
VALOR TOTAL	4.458,92

NR.AUTENTICACAO C.EE9.4A7.710.819.026
LEIA NO VERSO COMO CONSERVAR ESTE DOCUMENTO, ENTRE OUTRAS INFORMACOES.

PTB
www.ptbrs.org.br

RELATÓRIO PARA PAGAMENTO DE CONTAS DO PTB/RS

	OBJETO	VALOR
31/07/2013	FOLHA DE PAGAMENTO TAMIRES FURTADO BARBOSA OLIVEIRA	R$ 1.620,00
31/07/2013	FOLHA DE PAGAMENTO MARIA LUCEMAR RODRIGUES	R$ 778,00
31/07/2013	FOLHA DE PAGAMENTO MARIA ROSANE FAGUNDES BACKES	R$ 1.620,00
31/07/2013	FOLHA DE PAGAMENTO IVOLAR CORREIA JUNIOR	R$ 1.453,00
31/07/2013	FOLHA DE PAGAMENTO ENELITA DE FATIMA FERNANDES	R$ 1.513,00
31/07/2013	FOLHA DE PAGAMENTO REJANE OLIVEIRA DA SILVA	R$ 1.513,00
01/08/2013	CRÉDITO REAL IMOBILIÁRIA	R$ 3.294,92
01/08/2013	CRÉDITO REAL IMOBILIÁRIA	R$ 1.688,77
05/08/2013	TARGET ASSESSORIA CONTÁBIL	R$ 250,00
07/08/2013	FGTS - GUIA DE RECOLHIMENTO DE FGTS	R$ 764,60
20/08/2013	DARF - PIS SOBRE FOLHA DE PAGAMENTO	R$ 95,58
20/08/2013	GPS- GUIA DA PREVIDÊNCIA SOCIAL	R$ 3.366,45
	TOTAL:	**R$ 17.957,32**

TRIBUNAL SUPERIOR ELEITORAL
Fls 000203
CPAD/TSJD

Porto Alegre, 17 de julho de 2013.

TRIBUNAL SUPERIOR ELEITORAL
Fls 000204
CPAD/SJD

Prezado Senhor:

Por estar com as contas suspensas por determinação do TSE, solicito a gentileza de que V.Sª ordene que seja efetuado o pagamento das contas administrativas deste Diretório, cujo o valor supra é de R$ 3.366,45 (Três mil trezentos e sessenta e seis reais e quarenta e cinco centavos), concernente à GPS – GUIA DA PREVIDÊNCIA SOCIAL, competência mês de JULHO de 2013, conforme documento em anexo. Amparado na resolução nº 22.239 do Tribunal Superior Eleitoral.

Antecipadamente agradeço,

Deputado Luiz Carlos G. Busato
Presidente do PTB/RS

Ilmo Sr.
Luiz Rondon T. de Magalhães Filho
1º Tesoureiro do Diretório Nacional do PTB

Rua: Riachuelo, 1038 Sala 1001 e 1002, Bairro: Centro Porto Alegre/RS - CEP: 90.010-272- Fone: (51) 3286.2000
Homepage: www.ptbrs.org.br - E-mail: tesouraria@ptbrs.org.br

0067

Vencimento: 20/08/2013

MINISTÉRIO DA PREVIDÊNCIA E ASSISTÊNCIA SOCIAL-MPAS
INSTITUTO NACIONAL DO SEGURO SOCIAL - INSS

GUIA DA PREVIDÊNCIA SOCIAL - GPS

3. CÓDIGO DE PAGAMENTO	2100
4. COMPETÊNCIA	07/2013
5. IDENTIFICADOR	89.455.091/0001-63
6. VALOR DO INSS	2.812,12
7.	
8.	
9. VLR DE OUTRAS ENTIDADES	554,33
10. ATM / MULTA E JUROS	
11. TOTAL	3.366,45

1. NOME OU RAZÃO SOCIAL / FONE / ENDEREÇO:
PARTIDO TRABALHISTA BRASILEIRO
RUA RIACHUELO 1038 SALA 1002
(51) 32862000
CENTRO 90010-272 Porto Alegre RS

2. VENCIMENTO

) exclusivo INSS)

ATENÇÃO: É vedada a utilização de GPS para recolhimento da receita de valor inferior ao estipulado em Resolução publicada pelo INSS. A receita que resultar valor inferior deverá ser adicionada à contribuição ou importância correspondente nos meses subseqüentes, até que o total seja igual ou superior ao valor mínimo fixado.

12. AUTENTICAÇÃO BANCÁRIA

MIRANDA & CONSULTORES ASSOCIADOS SS LTDA - CNPJ :02.027.577/0001-12
PROSOFT TECNOLOGIA LTDA - CNPJ: 55.491.484/0001-00

TRIBUNAL SUPERIOR ELEITORAL
Fls. 000205
CPAD/SJD

01/08/2013 - BANCO DO BRASIL - 13:12:46
780114900 0204
COMPROVANTE DE PAGAMENTO DE GPS

DATA DO PAGAMENTO	01/08/2013
IDENTIFICADOR	89455091000163
CODIGO DE PAGAMENTO	2100
COMPETENCIA	07/2013
VALOR DA CONTRIBUICAO	2.812,12
VALOR OUTRAS ENTIDADES	554,33
VALOR TOTAL	3.366,45

NR.AUTENTICACAO 8.D61.387.C85.F1C.FC8
LEIA NO VERSO COMO CONSERVAR ESTE DOCUMENTO, ENTRE OUTRAS INFORMACOES.

PARTIDO TRABALHISTA BRASILEIRO

Brasília, 01 de agosto de 2013.

Prezados Senhores,

TRIBUNAL SUPERIOR ELEITORAL
Fls 000206
CFADI/SJD

O Diretório Nacional encaminha a documentação das despesas administrativas do Diretório Regional do PTB PB, conforme determina a Resolução TSE nº 22.239/06.

DATA	A FAVOR DE	VALOR
01/08/2013	GPS 07/2013	R$ 2.523,93
01/08/2013	Mauricio Marques - Aluguel 07/2013	R$ 2.302,06
01/08/2013	Márcia Maria Olinto Correa	R$ 1.500,00
01/08/2013	Radomécio Leite de Sousa	R$ 1.200,00
01/08/2013	Josinato Gomes Procópio	R$ 1.000,00
01/08/2013	Allan Sócrates Olinto Correia	R$ 1.500,00
01/08/2013	Fernando Antônio e Silva Machado	R$ 1.288,20
	TOTAL	**R$ 11.314,19**

Atenciosamente,

Valéria Vieira
Dept. Financeiro

Diretório Nacional
SEPN Qd. 504, Bl. A, nº 100,
Cobertura, Edf. Ana Carolina
CEP: 70.730-521
Brasília – DF
Fone: 61 2101 1414
Fax: 61 2101 1400
E-mail: ptb@ptb.org.br
www.ptb.org.br

PARTIDO TRABALHISTA BRASILEIRO (PTB)
DIRETÓRIO REGIONAL DA PARAÍBA

João Pessoa PB, 26 de julho de 2013.

TRIBUNAL SUPERIOR ELEITORAL
Fls. 000207
ASSESSORIA

Prezado Tesoureiro Geral

Por estar com as contas suspensas por determinação do TSE, , conforme resolução nº 22.239/2006, solicito à gentileza que Vossa Senhoria, se digne autorizar o pagamento no valor de R$ 2.523,93 (Dois mil quinhentos e vinte e três reais, noventa e três centavos), referente ao recolhimento previdenciário dos prestadores de serviços deste diretório.

Anexo a esta solicitação, encaminho o boleto para efetuar o pagamento que vencerá no dia 20/08/2013.

Atenciosamente,

LUIZ CARLOS DE ALMEIDA
TESOUREIRO – PTB - PB

AV. CAMILO DE HOLANDA, 905 - CENTRO - CEP 58013-360 - FONE: (83) 3241.4487 / FONE/FAX: (83) 3241.1974 - JOÃO PESSOA-PB

PREVIDÊNCIA SOCIAL MINISTÉRIO DA PREVIDÊNCIA SOCIAL - MPS INSTITUTO NACIONAL DO SEGURO SOCIAL - INSS SECRETARIA DA RECEITA PREVIDENCIÁRIA - SRP **GUIA DA PREVIDÊNCIA SOCIAL - GPS**		3 - CÓDIGO DE PAGAMENTO	2100
		4 - COMPETÊNCIA	07/2013
		5 - IDENTIFICADOR	02.286.969/0001-04
1 - NOME OU RAZÃO SOCIAL / FONE / ENDEREÇO **CNPJ 02.286.969/0001-04** PARTIDO TRABALHISTA BRASILEIRO - PTB DIRETORIO REGIONAL AV CAMILO DE HOLANDA 905 CENTRO JOAO PESSOA PB CEP 58013-360		6 - VALOR DO INSS	2.523,93
		7 -	TRIBUNAL SUPERIOR ELEITORAL Fls 000208 CPAD/SJD
		8 -	
2 - VENCIMENTO (Uso exclusivo INSS)	20/08/2013	9 - VALOR OUTRAS ENTIDADES	0,00
ATENÇÃO: É vedada a utilização de GPS para recolhimento de receita de valor inferior ao estipulado em resolução publicada pelo INSS. A receita que resultar valor inferior deverá ser adicionada à contribuição ou importância correspondente nos meses subsequentes, até que o total seja igual ou superior ao valor mínimo fixado.		10 - ATM/MULTA E JUROS	0,00
		11 - TOTAL	2.523,93
AUTENTICAÇÃO BANCÁRIA			

01/08/2013 - BANCO DO BRASIL - 13:28:01
780114900 0242
COMPROVANTE DE PAGAMENTO DE GPS

DATA DO PAGAMENTO	01/08/2013
IDENTIFICADOR	2286969000104
CODIGO DE PAGAMENTO	2100
COMPETENCIA	07/2013
VALOR DA CONTRIBUICAO	2.523,93
VALOR TOTAL	2.523,93

NR.AUTENTICACAO A.9F2.97A.35E.90A.453
LEIA NO VERSO COMO CONSERVAR ESTE DOCUMENTO,
ENTRE OUTRAS INFORMACOES.

PARTIDO TRABALHISTA BRASILEIRO

Brasília, 01 de agosto de 2013.

Prezados Senhores,

O Diretório Nacional encaminha a documentação das despesas administrativas do Diretório Regional do PTB MT, conforme determina a Resolução TSE nº 22.239/06.

TRIBUNAL SUPERIOR ELEITORAL
Fls 000209
CFAD/TSE

DATA	A FAVOR DE	VALOR
01/08/2013	Osama Maria de Lima 07/2013	R$ 657,75
01/08/2013	Reinaldo Rodrigues de Souza 07/2013	R$ 2.000,00
01/08/2013	Juliana Saturno Miranda 07/2013	R$ 2.230,21
01/08/2013	Marcos Junio Mendonça 07/2013	R$ 2.186,43
01/08/2013	Maurício Dalepiane Nazi 07/2013	R$ 1.365,00
01/08/2013	GPS 07/2013	R$ 3.501,10
01/08/2013	FGTS 07/2013	R$ 761,72
01/08/2013	IRRF S/ Salário 07/2013	R$ 90,19
01/08/2013	PIS S/Folha 07/2013	R$ 95,22
01/08/2013	Associação Matogrossense dos Trans. Urbanos	R$ 125,40
01/08/2013	Athiva Contabiliade N.F. 0703	R$ 1.500,00
01/08/2013	CEMAT – Centrais Elétricas Matogrossenses	R$ 316,16
	TOTAL	**R$ 14.829,18**

Atenciosamente,

Valéria Vieira

Dept. Financeiro PTB Nacional

Diretório Nacional
SEPN Qd. 504, Bl. A, nº 100,
Cobertura, Edf. Ana Carolina
CEP: 70.730-521
Brasília – DF
Fone: 61 2101 1414
Fax: 61 2101 1400
E-mail: ptb@ptb.org.br
www.ptb.org.br

PREVIDÊNCIA SOCIAL

INSTITUTO NACIONAL DO SEGURO SOCIAL

GUIA DA PREVIDÊNCIA SOCIAL - GPS

3. Código de Pagamento	2100
4. Competência	07/2013
5. Identificação	01.875.640/0001-08
6. Valor do INSS	2.948,85
7.	
8.	
9. Valor Outras Entidades	552,25
10. Atm/Multa e Juros	0,00
11. TOTAL	**3.501,10**

1. Nome ou Razão Social/Fone/Endereço:
PARTIDO TRABALHISTA BRASILEIRO (0xx65)3054-1170
RUA DA CARIDADE N. 101 - JARDIM PRIMAVERA
CUIABÁ-MT-78030-150

2. Vencimento
(Uso exclusivo INSS)

ATENÇÃO: É vedada a utilização de GPS para recolhimento de receita de valor inferior ao estipulado em Resolução publicada pelo INSS. A receita que resultar valor inferior deverá ser adicionada à contribuição ou importância correspondente nos meses subsequentes, até que o total seja igual ou superior ao valor mínimo fixado.

TRIBUNAL SUPERIOR ELEITORAL
Fls 000210
CPAD/TSJD

Empresa: 016
FPAS: 515 VENC/TO: 20/08/2013
/ Rat: 1% / Fap: 1,0000 / Terc: 5,80%

12. Autenticação Bancária

01/08/2013 - BANCO DO BRASIL - 13:24:57
780114900 0236
COMPROVANTE DE PAGAMENTO DE GPS

DATA DO PAGAMENTO	01/08/2013
IDENTIFICADOR	1875640000108
CODIGO DE PAGAMENTO	2100
COMPETENCIA	07/2013
VALOR DA CONTRIBUICAO	2.948,85
VALOR OUTRAS ENTIDADES	552,25
VALOR TOTAL	3.501,10

NR.AUTENTICACAO C.A90.7D6.B6A.17E.09D
LEIA NO VERSO COMO CONSERVAR ESTE DOCUMENTO,
ENTRE OUTRAS INFORMACOES.

PTB
www.ptbrs.org.br

RELATÓRIO PARA PAGAMENTO DE CONTAS DO PTB/RS

TRIBUNAL SUPERIOR ELEITORAL
Fls. 000211
CPAD/TSJD

	OBJETO	VALOR
31/08/2013	FOLHA DE PAGAMENTO TAMIRES FURTADO BARBOSA OLIVEIRA	R$ 1.620,00
31/08/2013	FOLHA DE PAGAMENTO MARIA LUCEMAR RODRIGUES	R$ 777,00
31/08/2013	FOLHA DE PAGAMENTO MARIA ROSANE FAGUNDES BACKES	R$ 1.620,00
31/08/2013	FOLHA DE PAGAMENTO IVOLAR CORREIA JUNIOR	R$ 1.454,00
31/08/2013	FOLHA DE PAGAMENTO ENELITA DE FATIMA FERNANDES	R$ 1.513,00
31/08/2013	FOLHA DE PAGAMENTO REJANE OLIVEIRA DA SILVA	R$ 1.513,00
01/09/2013	CRÉDITO REAL IMOBILIÁRIA	R$ 3.369,29
01/09/2013	CRÉDITO REAL IMOBILIÁRIA	R$ 1.691,32
05/09/2013	TARGET ASSESSORIA CONTÁBIL	R$ 250,00
07/09/2013	FGTS - GUIA DE RECOLHIMENTO DE FGTS	R$ 764,60
20/09/2013	DARF - PIS SOBRE FOLHA DE PAGAMENTO	R$ 95,58
20/09/2013	GPS- GUIA DA PREVIDÊNCIA SOCIAL	R$ 3.366,45
	TOTAL:	**R$ 18.034,24**

Porto Alegre, 20 de agosto de 2013.

TRIBUNAL SUPERIOR ELEITORAL
Fls 000212
CPAD/SJD

Prezado Senhor:

Por estar com as contas suspensas por determinação do TSE, solicito a gentileza de que V.Sª ordene que seja efetuado o pagamento das contas administrativas deste Diretório, cujo o valor supra é de R$ 3.366,45 (Três mil trezentos e sessenta e seis reais e quarenta e cinco centavos), concernente à GPS – GUIA DA PREVIDÊNCIA SOCIAL, competência mês de AGOSTO de 2013, conforme documento em anexo. Amparado na resolução nº 22.239 do Tribunal Superior Eleitoral.

Antecipadamente agradeço,

Deputado Luiz Carlos G. Busato
Presidente do PTB/RS

Ilmo Sr.
Luiz Rondon T. de Magalhães Filho
1º Tesoureiro do Diretório Nacional do PTB

Rua: Riachuelo, 1038 Sala 1001 e 1002, Bairro: Centro Porto Alegre/RS - CEP: 90.010-272- Fone: (51) 3286.2000
Homepage: www.ptbrs.org.br - E-mail: tesouraria@ptbrs.org.br

0067

Vencimento: 20/09/2013

MINISTÉRIO DA PREVIDÊNCIA E ASSISTÊNCIA SOCIAL-MPAS
INSTITUTO NACIONAL DO SEGURO SOCIAL - INSS

GUIA DA PREVIDÊNCIA SOCIAL - GPS

3. CÓDIGO DE PAGAMENTO	2100
4. COMPETÊNCIA	08/2013
5. IDENTIFICADOR	89.455.091/0001-63
6. VALOR DO INSS	2.812,12
7.	
8.	
9. VLR DE OUTRAS ENTIDADES	554,33
10. ATM / MULTA E JUROS	
11. TOTAL	3.366,45

1. NOME OU RAZÃO SOCIAL / FONE / ENDEREÇO:
PARTIDO TRABALHISTA BRASILEIRO
RUA RIACHUELO 1038 SALA 1002
(51) 32862000
CENTRO 90010-272 Porto Alegre RS

2. VENCIMENTO

(Uso exclusivo INSS)

ATENÇÃO: É vedada a utilização de GPS para recolhimento da receita de valor inferior ao estipulado em Resolução publicada pelo INSS. A receita que resultar valor inferior deverá ser adicionada à contribuição ou importância correspondente nos meses subseqüentes, até que o total seja igual ou superior ao valor mínimo fixado.

12. AUTENTICAÇÃO BANCÁRIA

TRIBUNAL SUPERIOR ELEITORAL
Fls 000213
CPAD/SED

MIRANDA & CONSULTORES ASSOCIADOS SS LTDA - CNPJ :02.027.577/0001-12
PROSOFT TECNOLOGIA LTDA - CNPJ: 55.491.484/0001-00

02/09/2013 - BANCO DO BRASIL - 13:44:03
780116523 0244
COMPROVANTE DE PAGAMENTO DE GPS

DATA DO PAGAMENTO	02/09/2013
IDENTIFICADOR	89455091000163
CODIGO DE PAGAMENTO	2100
COMPETENCIA	08/2013
VALOR DA CONTRIBUICAO	2.812,12
VALOR OUTRAS ENTIDADES	554,33
VALOR TOTAL	3.366,45

NR.AUTENTICACAO 4.3F8.DE7.8F9.16F.1FF
LEIA NO VERSO COMO CONSERVAR ESTE DOCUMENTO,
ENTRE OUTRAS INFORMACOES.

PARTIDO TRABALHISTA BRASILEIRO

Brasília, 02 de setembro de 2013.

Prezados Senhores,

TRIBUNAL SUPERIOR ELEITORAL
Fls 000214
CEADI/SJD

O Diretório Nacional encaminha a documentação das despesas administrativas do Diretório Regional do PTB SP, conforme determina a Resolução TSE nº 22.239/06.

DATA	A FAVOR DE	VALOR
02/09/2013	Fátima da Silva 08/2013	R$ 2.002,03
02/09/2013	Luciene Massei 08/2013	R$ 1.445,85
02/09/2013	Mirian Rocha 08/2013	R$ 2.011,91
02/09/2013	Ana Paula 08/2013	R$ 2.391,43
02/09/2013	Fabiana Alves 08/2013	R$ 1.496,00
02/09/2013	Sandra Maria 08/2013	R$ 1.742,59
02/09/2013	Aurice Gomes Silva 08/2013	R$ 778,30
02/09/2013	GPS 08/2013	R$ 4.869,47
	TOTAL	**R$ 16.737,58**

Atenciosamente,

Valéria Vieira
Dept. Financeiro PTB Nacional

Diretório Nacional
SEPN Qdi. 504, Bl. A, nº 100,
Cobertura, Edf. Ana Carolina
CEP. 70.730-521
Brasília - DF
Fone: 61 2101 1414
Fax: 61 2101 1400
E-mail: ptb@ptb.org.br
www.ptb.org.br

MINISTERIO DA PREVIDENCIA E ASSISTENCIA SOCIAL - MPAS

INSTITUTO NACIONAL DE SEGURO SOCIAL - INSS

GUIA DE PREVIDENCIA SOCIAL - GPS

1. NOME OU RAZAO SOCIAL/FONE/ENDERECO

Partido Trabalhista Brasileiro Dir.Regional SP
Avenida Nove de Julho, 4079
01407-100 Sao Paulo SP Tel: 38843804

2. VENCIMENTO
(Uso exclusivo do Inss)

ATENCAO: E vedada a utilizacao de GPS para recolhimento de receita de valor inferior ao estipulado em Resolucao publicada pelo INSS. A Receita que resultar valor inferior devera ser adicionada a contribuicao ou importancia correspondente nos meses subsequentes ate que o total seja igual ou superior ao valor minimo fixado.

3.	CODIGO DO PAGAMENTO	2100
4.	COMPETENCIA	08/2013
5.	IDENTIFICADOR	47.828.298/0001-96
6.	VALOR DO INSS	4.248,74
7.		
8.		
9.	VALOR DE OUTRAS ENTIDADES	620,73
10.	ATM/MULTAS/JUROS	
11.	TOTAL	4.869,47
12.	AUTENTICACAO BANCARIA	

TRIBUNAL SUPERIOR ELEITORAL
Fls 000215
OPADI/SJD

02/09/2013 BANCO DO BRASIL 13:48:04
780116523 0258
COMPROVANTE DE PAGAMENTO DE GPS

DATA DO PAGAMENTO	02/09/2013
IDENTIFICADOR	47828298000196
CODIGO DE PAGAMENTO	2100
COMPETENCIA	08/2013
VALOR DA CONTRIBUICAO	4.248,74
VALOR OUTRAS ENTIDADES	620,73
VALOR TOTAL	4.869,47

NR AUTENTICACAO 8.6C9.AD1.788.C38.6D9
LEIA NO VERSO COMO CONSERVAR ESTE DOCUMENTO, ENTRE OUTRAS INFORMACOES.

PARTIDO TRABALHISTA BRASILEIRO

Brasília, 02 de setembro de 2013.

Prezados Senhores,

TRIBUNAL SUPERIOR ELEITORAL
Fls 000216
CPAD/SJD

O Diretório Nacional encaminha a documentação das despesas administrativas do Diretório Regional do PTB PR, conforme determina a Resolução TSE nº 22.239/06.

DATA	A FAVOR DE	VALOR
02/09/2013	GPS 08/2013	R$ 977,19
02/09/2013	FGTS 08/2013	R$ 206,81
02/09/2013	PIS 08/2013	R$ 25,85
02/09/2013	IRRF Sobre Folha 08/2013	R$ 18,46
02/09/2013	Salário Sr. Sandro 08/2013	R$ 2.282,00
02/09/2013	Colemonts Equi. e Supri. De Inform. N.F.372	R$ 1.100,20
02/09/2013	Escritório de Contabilidade N.F. 024	R$ 1.098,00
02/09/2013	Aluguel 08/2013	R$ 1.978,31
02/09/2013	DOAR Ag. Franqueadora de Correios	R$ 470,40
02/09/2013	Telefone GVT	R$ 898,84
	TOTAL	**R$ 9.056,06**

Atenciosamente,

Valéria Vieira

Dept. Financeiro PTB Nacional

Diretório Nacional
SEPN Qd. 504, Bl. A, nº 100,
Cobertura, Edf. Ana Carolina
CEP: 70.730-521
Brasília DF
Fone: 61 2101 1414
Fax. 61 2101 1400
E-mail: ptb@ptb.org.br
www.ptb.org.br

Partido Trabalhista Brasileiro
Diretório Estadual do Paraná
Rua da Glória, nº 314, 1º andar, Centro Cívico
CEP 80030-060, fone/fax (41) 3076.9152, Curitiba/PR
E-mail: pr@ptb.org.br

Curitiba, 21 de Agosto de 2013.

TRIBUNAL SUPERIOR ELEITORAL
Fls 000217
CPAD/TSJD

Prezado Senhor Tesoureiro Geral,

Por estar com as contas suspensas por determinação do TSE, solicito à gentileza que V.S.ª ordene que seja efetuado o pagamento das contas administrativas deste diretório conforme documentos anexos, cujo valor supra e de R$ 977,19 (novecentos e sessenta e sete reais e dezenove centavos.) concernente ao pagamento do (GPS) Ref. Agosto de 2013. Amparado na resolução nº 22.239 do Tribunal Superior Eleitoral

ITEM	VENCIMENTO	VALOR
GPS	20/09/2013	R$ 977,19

Agradeço pela atenção dispensada e coloco-me à inteira disposição para quaisquer esclarecimentos que se façam necessários.

Atenciosamente,

PAULO ALBERTO KRONÉIS
SECRETÁRIO-GERAL PTB/PR

A Sua Senhoria o Senhor Luiz Rondon de Magalhães Filho
DD. Tesoureiro Geral da Comissão Executiva Nacional do PTB
Brasília – DF.

MINISTÉRIO DA FAZENDA - MF

SECRETARIA DA RECEITA FEDERAL DO BRASIL - RFB

GUIA DA PREVIDÊNCIA SOCIAL - GPS

SEFIP 8.40 TAB.32.0 DATA: 21/08/2013 HORA: 10:19:18

1 - NOME / TELEFONE / ENDEREÇO

PARTIDO TRABALHISTA BRASILEIRO ESTADUAL
RUA NILO PECANHA 230
SAO FRANCISCO 80520-000
CURITIBA PR
(0041) 30769152

2 - VENCIMENTO

(USO EXCLUSIVO INSS)

ATENÇÃO É VEDADA A UTILIZAÇÃO DA GPS PARA RECOLHIMENTO
1 ECEITA DE VALOR INFERIOR AO ESTIPULADO EM RESOLUÇÃO
PUBLICADA PELO INSS.A RECEITA QUE RESULTAR VALOR INFERIOR
DEVERÁ SER ADICIONADA A CONTRIBUIÇÃO OU IMPORTÂNCIA
CORRESPONDENTE NOS MESES SUBSEQUENTES, ATÉ QUE O TOTAL
SEJA IGUAL OU SUPERIOR AO VALOR MÍNIMO FIXADO.

3 - CÓDIGO DE PAGAMENTO	2100
4 - COMPETÊNCIA	08/2013
5 - IDENTIFICADOR	03.902.016/0001-88
6 - VALOR DO INSS(+)	
7 -	
8 -	
9 - VLR OUTRAS ENTIDADES	149,94
10 - ATUAL.MONETÁRIA/ JUROS/MULTA/(+)	0,00
11 - VALOR ARRECADADO	977,19

TRIBUNAL SUPERIOR ELEITORAL
Fls 8270218
CPAD/SJD

12 - AUTENTICAÇÃO MECÂNICA
PARA RECOLHIMENTO NO PRAZO

02/09/2013 - BANCO DO BRASIL - 13:40:30
780116523 0236
COMPROVANTE DE PAGAMENTO DE GPS

DATA DO PAGAMENTO	02/09/2013
IDENTIFICADOR	390201600018 8
CODIGO DE PAGAMENTO	2100
COMPETENCIA	08/2013
VALOR DA CONTRIBUICAO	827,25
VALOR OUTRAS ENTIDADES	149,94
VALOR TOTAL	977,19

NR.AUTENTICACAO 7.CE8.4AE.650.758:C1F
LEIA NO VERSO COMO CONSERVAR ESTE DOCUMENTO,
ENTRE OUTRAS INFORMACOES.

PARTIDO TRABALHISTA BRASILEIRO

Brasília, 02 de setembro de 2013.

Prezados Senhores,

O Diretório Nacional encaminha a documentação das despesas administrativas do Diretório Regional do PTB PB, conforme determina a Resolução TSE nº 22.239/06.

TRIBUNAL SUPERIOR ELEITORAL
CPAD/SJD

DATA	A FAVOR DE	VALOR
02/09/2013	GPS 08/2013	R$ 2.191,08
02/09/2013	Internet/ Telefone	R$ 180,75
02/09/2013	Mauricio Marques - Aluguel 08/2013	R$ 2.302,06
02/09/2013	Márcia Maria Olinto Correa	R$ 1.206,84
02/09/2013	Radomécio Leite de Sousa	R$ 1.206,84
02/09/2013	Josinato Gomes Procópio	R$ 890,00
02/09/2013	Cristiano Mousinho Alves	R$ 1.780,00
02/09/2013	Fernando Antônio e Silva Machado	R$ 1.206,84
	TOTAL	**R$ 10.964,41**

Atenciosamente,

Valéria Vieira
Dept. Financeiro

Diretório Nacional
SEPN Qd. 504, Bl. A nº 100
Cobertura, Edf. Ana Carolina
CEP: 70.730-521
Brasília - DF
Fone: 61 2101 1414
Fax: 61 2101 1400
E-mail: ptb@ptb.org.br
www.ptb.org.br

MINISTÉRIO DA PREVIDÊNCIA SOCIAL - MPS INSTITUTO NACIONAL DO SEGURO SOCIAL - INSS SECRETARIA DA RECEITA PREVIDENCIÁRIA - SRP **PREVIDÊNCIA SOCIAL** **GUIA DA PREVIDÊNCIA SOCIAL - GPS**	3 - CÓDIGO DE PAGAMENTO	2100
	4 - COMPETÊNCIA	08/2013
	5 - IDENTIFICADOR	02.286.969/0001-04
1 - NOME OU RAZÃO SOCIAL / FONE / ENDEREÇO **CNPJ 02.286.969/0001-04** PARTIDO TRABALHISTA BRASILEIRO - PTB DIRETORIO REGIONAL AV CAMILO DE HOLANDA 905 CENTRO JOAO PESSOA PB CEP 58013-360	6 - VALOR DO INSS	2.191,08
	7 -	
	8 -	TRIBUNAL SUPERIOR ELEITORAL Fls 000220 CADASTRO
2 - VENCIMENTO (Uso exclusivo INSS) 20/09/2013	9 - VALOR OUTRAS ENTIDADES	0,00
ATENÇÃO: É vedada a utilização de GPS para recolhimento de receita de valor inferior ao estipulado em resolução publicada pelo INSS. A receita que resultar valor inferior deverá ser adicionada à contribuição ou importância correspondente nos meses subsequentes, até que o total seja igual ou superior ao valor mínimo fixado.	10 - ATM/MULTA E JUROS	0,00
	11 - TOTAL	2.191,08

AUTENTICAÇÃO BANCÁRIA

02/09/2013 - BANCO DO BRASIL - 13:49:43
780116523 0260
COMPROVANTE DE PAGAMENTO DE GPS

DATA DO PAGAMENTO	02/09/2013
IDENTIFICADOR	2286969000104
CODIGO DE PAGAMENTO	2100
COMPETENCIA	08/2013
VALOR DA CONTRIBUICAO	2.191,08
VALOR TOTAL	2.191,08

NR.AUTENTICACAO 8.ABC.D3F.641.2E7.DF5
LEIA NO VERSO COMO CONSERVAR ESTE DOCUMENTO, ENTRE OUTRAS INFORMACOES.

PARTIDO TRABALHISTA BRASILEIRO

Brasília, 16 de outubro 2013.

Prezados Senhores,

TRIBUNAL SUPERIOR ELEITORAL
Fls 000221
CFADI/SJD

O Diretório Nacional encaminha a documentação das despesas administrativas do Diretório Regional do PTB - RS, conforme determina a Resolução TSE nº 22.239/06.

DATA	A FAVOR DE	VALOR
16/10/2013	Maria Lucemar 09/2013	R$ 778,00
16/10/2013	Ivolar Correa 09/2013	R$ 1.454,00
16/10/2013	Rejane Oliveira 09/2013	R$ 1.513,00
16/10/2013	Maria Rosane 0/2013	R$ 1.619,00
16/10/2013	Enelita de Fátima 09/2013	R$ 1.513,00
16/10/2013	PIS 09/2013	R$ 101,61
16/10/2013	GPS 09/2013	R$ 3.214,42
	TOTAL	**R$ 10.193,03**

Atenciosamente,

Valéria Vieira
Dept. Financeiro PTB Nacional

Diretório Nacional
SEPN Qd. 504, Bl. A, nº 100,
Cobertura, Edf. Ana Carolina
CEP: 70.730-521
Brasília – DF
Fone: 61 2101 1414
Fax: 61 2101 1400
E-mail: ptb@ptb.org.br
www.ptb.org.br

Porto Alegre, 24 de setembro de 2013.

Prezado Senhor:

TRIBUNAL SUPERIOR ELEITORAL
Fls 000222
CPAD/TSJD

Por estar com as contas suspensas por determinação do TSE, solicito a gentileza de que V.Sª ordene que seja efetuado o pagamento das contas administrativas deste Diretório, cujo o valor supra é de R$ 3.214,42 (Três mil duzentos e quatorze reais e quarenta e dois centavos), concernente à GPS – GUIA DA PREVIDÊNCIA SOCIAL, competência mês de SETEMBRO de 2013, conforme documento em anexo. Amparado na resolução nº 22.239 do Tribunal Superior Eleitoral.

Antecipadamente agradeço,

Deputado Luiz Carlos G. Busato
Presidente do PTB/RS

Ilmo Sr.
Luiz Rondon T. de Magalhães Filho
1º Tesoureiro do Diretório Nacional do PTB

Rua: Riachuelo, 1038 Sala 1001 e 1002, Bairro: Centro Porto Alegre/RS - CEP: 90.010-272- Fone: (51) 3286.2000
Homepage: www.ptbrs.org.br - E-mail: tesouraria@ptbrs.org.br

0067

Vencimento: 18/10/2013

MINISTÉRIO DA PREVIDÊNCIA E ASSISTÊNCIA SOCIAL-MPAS
INSTITUTO NACIONAL DO SEGURO SOCIAL - INSS

GUIA DA PREVIDÊNCIA SOCIAL - GPS

3. CÓDIGO DE PAGAMENTO	2100
4. COMPETÊNCIA	09/2013
5. IDENTIFICADOR	89.455.091/0001-63
6. VALOR DO INSS	2.682,46
7.	
8.	
9. VLR DE OUTRAS ENTIDADES	531,96
10. ATM / MULTA E JUROS	
11. TOTAL	3.214,42

1. NOME OU RAZÃO SOCIAL / FONE / ENDEREÇO:
PARTIDO TRABALHISTA BRASILEIRO
RUA RIACHUELO 1038 SALA 1002
(51) 32862000
CENTRO 90010-272 Porto Alegre RS

2. VENCIMENTO

(Uso exclusivo INSS)

ATENÇÃO: É vedada a utilização de GPS para recolhimento da receita de valor inferior ao estipulado em Resolução publicada pelo INSS. A receita que resultar valor inferior deverá ser adicionada à contribuição ou importância correspondente nos meses subseqüentes, até que o total seja igual ou superior ao valor mínimo fixado.

12. AUTENTICAÇÃO BANCÁRIA

TRIBUNAL SUPERIOR ELEITORAL
Fls 000223
CPAD/SJD

MIRANDA & CONSULTORES ASSOCIADOS SS LTDA - CNPJ :02.027.577/0001-12
PROSOFT TECHOLOGIA LTDA - CNPJ: 55.491.484/0001-00

16/10/2013 - BANCO DO BRASIL - 13:48:44
780113977 0221
COMPROVANTE DE PAGAMENTO DE GPS

DATA DO PAGAMENTO	16/10/2013
IDENTIFICADOR	89455091000163
CODIGO DE PAGAMENTO	2100
COMPETENCIA	09/2013
VALOR DA CONTRIBUICAO	2.682,46
VALOR OUTRAS ENTIDADES	531,96
VALOR TOTAL	3.214,42

NR.AUTENTICACAO 4.845.87F.ECF.B30.257
LEIA NO VERSO COMO CONSERVAR ESTE DOCUMENTO, ENTRE OUTRAS INFORMACOES.

PARTIDO TRABALHISTA BRASILEIRO

Brasília, 01 de novembro de 2013.

Prezados Senhores,

TRIBUNAL SUPERIOR ELEITORAL
Fls 000224
ASJIS/SJD

O Diretório Nacional encaminha a documentação das despesas administrativas do Diretório Regional do PTB PR, conforme determina a Resolução TSE nº 22.239/06.

DATA	A FAVOR DE	VALOR
01/11/2013	PIS 10/2013	R$ 25,85
01/11/2013	IR Sobre Folha 10/2013	R$ 18,46
01/11/2013	GPS 10/2013	R$ 977,19
01/11/2013	FGTS 10/2013	R$ 206,81
01/11/2013	Salário Sr. Sandro 10/2013	R$ 2.283,00
01/11/2013	Colemonts Equi. e Supri. De Inform. N.F.415	R$ 1.318,40
	TOTAL	**R$ 4.829,71**

Atenciosamente,

Valéria Vieira

Dept. Financeiro PTB Nacional

Diretório Nacional
SEPN Qd. 504-Bl. A-Nº 100
Cobertura, Edf. Ana Caroline
CEP 70.730-521
Brasília - DF
Fone: 61 2101 1414
Fax: 61 2101 1400
E-mail: ptb@ptb.org.br
www.ptb.org.br

Partido Trabalhista Brasileiro
Diretório Estadual do Paraná
Rua da Glória, nº 314, 1º andar, Centro Cívico
CEP 80030-060, fone/fax (41) 3076.9152, Curitiba/PR
E-mail: pr@ptb.org.br

Curitiba, 27 de Outubro de 2013.

TRIBUNAL SUPERIOR ELEITORAL
Fls. 000225
CPAD/SJD

Prezado Senhor Tesoureiro Geral,

Por estar com as contas suspensas por determinação do TSE, solicito à gentileza que V.S.ª ordene que seja efetuado o pagamento das contas administrativas deste diretório conforme documentos anexos, cujo valor supra e de R$ 977,19 (novecentos e sessenta e sete reais e dezenove centavos.) concernente ao pagamento do (GPS) Ref. Outubro de 2013. Amparado na resolução nº 22.239 do Tribunal Superior Eleitoral

ITEM	VENCIMENTO	VALOR
GPS	19/11/2013	R$ 977,19

Agradeço pela atenção dispensada e coloco-me à inteira disposição para quaisquer esclarecimentos que se façam necessários.

Atenciosamente,

PAULO ALBERTO KRONÉIS
SECRETÁRIO-GERAL PTB/PR

A Sua Senhoria o Senhor Luiz Rondon de Magalhães Filho
DD. Tesoureiro Geral da Comissão Executiva Nacional do PTB
Brasília – DF.

MINISTÉRIO DA FAZENDA - MF

SECRETARIA DA RECEITA FEDERAL DO BRASIL - RFB

GUIA DA PREVIDÊNCIA SOCIAL - GPS

SEFIP 8.40 TAB.32.0 DATA: 25/10/2013 HORA: 13:45:39

1 - NOME / TELEFONE / ENDEREÇO

PARTIDO TRABALHISTA BRASILEIRO ESTADUAL
RUA NILO PECANHA 230
SAO FRANCISCO 80520-000
CURITIBA PR
(0041) 30769152

2 - VENCIMENTO

(USO EXCLUSIVO INSS)

ATENÇÃO É VEDADA A UTILIZAÇÃO DA GPS PARA RECOLHIMENTO DE RECEITA DE VALOR INFERIOR AO ESTIPULADO EM RESOLUÇÃO PUBLICADA PELO INSS.A RECEITA QUE RESULTAR VALOR INFERIOR DEVERÁ SER ADICIONADA A CONTRIBUIÇÃO OU IMPORTÂNCIA CORRESPONDENTE NOS MESES SUBSEQUENTES, ATÉ QUE O TOTAL SEJA IGUAL OU SUPERIOR AO VALOR MÍNIMO FIXADO.

3 - CÓDIGO DE PAGAMENTO	2100
4 - COMPETÊNCIA	10/2013
5 - IDENTIFICADOR	03.902.016/0001-88
6 - VALOR DO INSS(+)	827,25
7	
8 -	
9 - VLR OUTRAS ENTIDADES	149,94
10 - ATUAL.MONETÁRIA/ JUROS/MULTA/(+)	0,00
11 - VALOR ARRECADADO	977,19

TRIBUNAL SUPERIOR ELEITORAL
Fls 000226
ASSINATURA

12 - AUTENTICAÇÃO MECÂNICA

PARA RECOLHIMENTO NO PRAZO

01/11/2013 BANCO DO BRASIL 12:51:53
780116523 0148
COMPROVANTE DE PAGAMENTO DE GPS

DATA DO PAGAMENTO	01/11/2013
IDENTIFICADOR	3902016000188
CODIGO DE PAGAMENTO	2100
COMPETENCIA	10/2013
VALOR DA CONTRIBUICAO	827,25
VALOR OUTRAS ENTIDADES	149,94
VALOR TOTAL	977,19

NR.AUTENTICACAO 8.4D0.EE7.9D5.CD1.56F
LEIA NO VERSO COMO CONSERVAR ESTE DOCUMENTO, ENTRE OUTRAS INFORMACOES.

PARTIDO TRABALHISTA BRASILEIRO

Brasília, 01 de novembro de 2013.

Prezados Senhores,

O Diretório Nacional encaminha a documentação das despesas administrativas do Diretório Regional do PTB - RS, conforme determina a Resolução TSE nº 22.239/06.

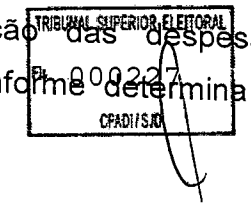

DATA	A FAVOR DE	VALOR
01/11/2013	Maria Lucemar 10/2013	R$ 777,00
01/11/2013	Ivolar Correa 10/2013	R$ 1.453,00
01/11/2013	Rejane Oliveira 10/2013	R$ 1.513,00
01/11/2013	Maria Rosane 10/2013	R$ 1.620,00
01/11/2013	Enelita de Fátima 10/2013	R$ 1.513,00
01/11/2013	Wagner Machado 10/2013	R$ 1.517,00
01/11/2013	Prodomo	R$ 1.698,86
01/11/2013	Target Contabilidade N.F.1340	R$ 250,00
01/11/2013	PIS 10/2013	R$ 94,44
01/11/2013	GPS 10/2013	R$ 3.325,88
01/11/2013	FGTS 10/2013	R$ 755,53
	TOTAL	**R$ 14.517,71**

Atenciosamente,

Valéria Vieira

Dept. Financeiro PTB Nacional

Diretório Nacional
SEPN Qd. 504, Bl. A, nº 100,
Cobertura, Edf. Ana Carolina
CEP: 70.730-521
Brasília - DF
Fone: 61 2101-1414
Fax: 61 2101-1400
E-mail: ptb@ptb.org.br
www.ptb.org.br

Porto Alegre, 23 de outubro de 2013.

Prezado Senhor:

TRIBUNAL SUPERIOR ELEITORAL
Fls 000228
CPAD/SJD

Por estar com as contas suspensas por determinação do TSE, solicito a gentileza de que V.Sª ordene que seja efetuado o pagamento das contas administrativas deste Diretório, cujo o valor supra é de R$ 3.325,88 (Três mil trezentos e vinte e cinco reais e oitenta e oito centavos), concernente à GPS – GUIA DA PREVIDÊNCIA SOCIAL, competência mês de OUTUBRO de 2013, conforme documento em anexo. Amparado na resolução nº 22.239 do Tribunal Superior Eleitoral.

Antecipadamente agradeço,

Deputado Luiz Carlos G. Busato
Presidente do PTB/RS

Dep. Aloísio Classmann

Ilmo Sr.
Luiz Rondon T. de Magalhães Filho
1º Tesoureiro do Diretório Nacional do PTB

Rua: Riachuelo, 1038 Sala 1001 e 1002, Bairro: Centro Porto Alegre/RS - CEP: 90.010-272- Fone: (51) 3286.2000
Homepage: www.ptbrs.org.br - E-mail: tesouraria@ptbrs.org.br

0067

Vencimento: 20/11/2013

MINISTÉRIO DA PREVIDÊNCIA E ASSISTÊNCIA SOCIAL-MPAS
INSTITUTO NACIONAL DO SEGURO SOCIAL - INSS

GUIA DA PREVIDÊNCIA SOCIAL - GPS

3. CÓDIGO DE PAGAMENTO	2100
4. COMPETÊNCIA	10/2013
5. IDENTIFICADOR	89.455.091/0001-63
6. VALOR DO INSS	2.778,12
7.	
8.	
9. VLR DE OUTRAS ENTIDADES	547,76
10. ATM / MULTA E JUROS	
11. TOTAL	3.325,88

1. NOME OU RAZÃO SOCIAL / FONE / ENDEREÇO:
PARTIDO TRABALHISTA BRASILEIRO
RUA RIACHUELO 1038 SALA 1002
(51) 32862000
CENTRO 90010-272 Porto Alegre RS

2. VENCIMENTO

(Uso exclusivo INSS)

ATENÇÃO: É vedada a utilização de GPS para recolhimento da receita de valor inferior ao estipulado em Resolução publicada pelo INSS. A receita que resultar valor inferior deverá ser adicionada à contribuição ou importância correspondente nos meses subseqüentes, até que o total seja igual ou superior ao valor mínimo fixado.

TRIBUNAL SUPERIOR ELEITORAL
Fls. 000229
CFADI/SJD

12. AUTENTICAÇÃO BANCÁRIA

MIRANDA & CONSULTORES ASSOCIADOS SS LTDA - CNPJ :02.027.577/0001-12
PROSOFT TECNOLOGIA LTDA - CNPJ: 55.491.484/0001-00

01/11/2013 BANCO DO BRASIL - 12:54:14
780116523 0157
COMPROVANTE DE PAGAMENTO DE GPS

DATA DO PAGAMENTO	01/11/2013
IDENTIFICADOR	89455091000163
CODIGO DE PAGAMENTO	2100
COMPETENCIA	10/2013
VALOR DA CONTRIBUICAO	2.778,12
VALOR OUTRAS ENTIDADES	547,76
VALOR TOTAL	3.325,88

NR.AUTENTICACAO 7.116.C51.AAC.BDA.A73
LEIA NO VERSO COMO CONSERVAR ESTE DOCUMENTO,
ENTRE OUTRAS INFORMACOES.

PARTIDO TRABALHISTA BRASILEIRO (PTB)

DIRETÓRIO REGIONAL DA PARAIBA

João Pessoa PB, 25 de Novembro de 2013.

Prezado Tesoureiro Geral

TRIBUNAL SUPERIOR ELEITORAL
Fls 000230
CPAD/STO

Por estar com as contas suspensas por determinação do TSE, conforme resolução nº 22.239/2006, solicito à gentileza que Vossa Senhoria, se digne autorizar o pagamento no valor de R$ 1.047,18 (Hum mil, quarenta e sete reais e dezoito centavos), referente a Guia Previdenciária do mês de novembro / 2013, dos prestadores de serviços deste Diretório.

SERVIÇOS	Mês	Vencimento	VALOR
Previdência	Novembro / 2013	20/12/2013	R$ 1.047,18

Atenciosamente,

LUIZ CARLOS DE ALMEIDA

TESOUREIRO – PTB – PB

AV. Presidente Epitácio Pessoa 3869 – Bairro Miramar - João Pessoa - PB – CEP – 58.032-000

MINISTÉRIO DA PREVIDÊNCIA SOCIAL - MPS
INSTITUTO NACIONAL DO SEGURO SOCIAL - INSS
SECRETARIA DA RECEITA PREVIDENCIÁRIA - SRP

GUIA DA PREVIDÊNCIA SOCIAL - GPS

3 - CÓDIGO DE PAGAMENTO	2100
4 - COMPETÊNCIA	11/2013
5 - IDENTIFICADOR	02.286.969/0001-04
6 - VALOR DO INSS	1.047,18
7 -	
8 -	
9 - VALOR OUTRAS ENTIDADES	0,00
10 - ATM/MULTA E JUROS	0,00
11 - TOTAL	1.047,18

1 - NOME OU RAZÃO SOCIAL / FONE / ENDEREÇO
CNPJ 02.286.969/0001-04
PARTIDO TRABALHISTA BRASILEIRO - PTB DIRETORIO REGIONAL
AV CAMILO DE HOLANDA 905
CENTRO
JOAO PESSOA PB
CEP 58013-360

TRIBUNAL SUPERIOR ELEITORAL
Fls 000231
CPAD/TSJD

2 - VENCIMENTO (Uso exclusivo INSS) 20/12/2013

ATENÇÃO: É vedada a utilização de GPS para recolhimento de receita de valor inferior ao estipulado em resolução publicada pelo INSS. A receita que resultar valor inferior deverá ser adicionada à contribuição ou importância correspondente nos meses subsequentes, até que o total seja igual ou superior ao valor mínimo fixado.

AUTENTICAÇÃO BANCÁRIA

1ª Via-INSS -2ª Via CONTRIBUINTE

02/12/2013 - BANCO DO BRASIL - 13:30:38
780114900 0165
COMPROVANTE DE PAGAMENTO DE GPS

DATA DO PAGAMENTO	02/12/2013
IDENTIFICADOR	228696900104
CODIGO DE PAGAMENTO	2100
COMPETENCIA	11/2013
VALOR DA CONTRIBUICAO	1.047,18
VALOR TOTAL	1.047,18

NR.AUTENTICACAO 5.515.CC0.6F0.E65:68B
LEIA NO VERSO COMO CONSERVAR ESTE DOCUMENTO, ENTRE OUTRAS INFORMACOES.

PARTIDO TRABALHISTA BRASILEIRO

Exercício Financeiro

TRIBUNAL SUPERIOR ELEITORAL
Fls 000232
CFADI/SJD

2013

3.1.1.01.99.03

FGTS
Res. 22.239/TSE

Sequência = 14

Diretório Nacional
SEPN Qd. 504, Bl. A nº 100,
Cobertura, Ed. Ana Carolina
Cep.: 70.730-521 Brasília-DF
Fone: (61) 2101-1414
Fax: (61) 2101-1400

PARTIDO TRABALHISTA BRASILEIRO

Brasília, 07 de Janeiro 2013.

Prezados Senhores,

TRIBUNAL SUPERIOR ELEITORAL
Fls 000233
CPAD/SJD

O Diretório Nacional encaminha a documentação das despesas administrativas do Diretório Regional do PTB-SE, conforme determina a Resolução TSE nº 22.239/06.

DATA	A FAVOR DE	VALOR
07/01/2013	Honorários Contábeis Ref. 12/2012	R$ 305,00
07/01/2013	GPS 12/2012	R$ 465,40
07/01/2013	DARF	R$ 13,00
07/01/2013	FGTS 12/2012	R$ 156,00
	TOTAL	**R$ 939,40**

Atenciosamente,

Valéria Vieira
Dept. Financeiro PTB Nacional

FGTS
FUNDO DE GARANTIA DO TEMPO DE SERVIÇO

GFIP - SEFIP 8.40

GRF - GUIA DE RECOLHIMENTO DO FGTS
GERADA EM 17/12/2012 - 15:59:06

01-RAZÃO SOCIAL/NOME				02-DDD/TELEFONE
PARTIDO TRABALHISTA BRASILEIRODIR REG DE				(0079)32119631
03-FPAS	04-SIMPLES	05-REMUNERAÇÃO	06-QTDE TRABALHADORES	07-ALÍQUOTA FGTS
515	1	1.950,00	1	
08-CÓD RECOLHIMENTO	09-ID RECOLHIMENTO	10-INSCRIÇÃO/TIPO(8)	11-COMPETÊNCIA	12-DATA DE VALIDADE
115	017980-9	01.445.038/0001-30	12/2012	07/01/2013

TRIBUNAL SUPERIOR ELEITORAL
8
Fls 000234
CPAD/TSE

13-DEPÓSITO + CONTRIB SOCIAL	14-ENCARGOS	15-TOTAL A RECOLHER
156,00	0,00	156,00

VALOR FGTS A RECOLHER ATÉ O DIA 07/01/2013

858000000011 560001791309 107552050800 144503800013

AUTENTICAÇÃO MECÂNICA

07/01/2013 BANCO DO BRASIL - 12:23:54
780116523 0137

COMPROVANTE DE PAGAMENTOS COM COD BARRA

Convenio FGTS ARRECADACAO GRF		
Codigo de Barras	85800000001-1	56000179130-9
	10755205080-0	14450380001-3
Data do pagamento		07/01/2013
CNPJ/CEI		01445038/0001-30
COMPETENCIA		12/2012
CODIGO RECOLHIMENTO		115
VENCIMENTO		07/01/2013
VALOR DEPOSITO		156,00
Valor Total		156,00

NR AUTENTICACAO 1.0DD.C5E.C3A.0FF.D5D

RELATÓRIO PARA PAGAMENTO DE CONTAS DO PTB/RS

	OBJETO	VALOR
31/01/2013	FOLHA DE PAGAMENTO MARIA LUCEMAR RODRIGUES	R$ 775,00
31/01/2013	FOLHA DE PAGAMENTO IVOLAR CORREIA JUNIOR	R$ 1.454,00
31/01/2013	FOLHA DE PAGAMENTO CLAUDIA NOGUEZ FRANCISCO	R$ 2.816,00
31/01/2013	FOLHA DE PAGAMENTO REJANE OLIVEIRA DA SILVA	R$ 1.513,00
31/01/2013	FOLHA DE PAGAMENTO ALINE BRIÃO DO AMARAL	R$ 3.207,00
07/02/2013	FGTS - GUIA DE RECOLHIMENTO DE FGTS	R$ 903,90
20/02/2013	DARF - PIS SOBRE FOLHA DE PAGAMENTO	R$ 112,99
20/02/2013	DARF - IRRF SOBRE SALÁRIO	R$ 278,36
20/02/2013	GPS- GUIA DA PREVIDÊNCIA SOCIAL 13º SAL	R$ 4.134,18
	TOTAL:	**R$ 15.194,43**

TRIBUNAL SUPERIOR ELEITORAL
Fls 000235
CPAD/TSE

Porto Alegre, 15 de janeiro de 2013.

Prezado Senhor:

TRIBUNAL SUPERIOR ELEITORAL
Fl. 236
CPAD/SJD

Por estar com as contas suspensas por determinação do TSE, solicito a gentileza de que V.Sª ordene que seja efetuado o pagamento das contas administrativas deste Diretório, cujo o valor supra é de R$ 903,90 (Novecentos e três reais e noventa centavos), concernente à FGTS – FUNDO DE GARANTA DO TEMPO DE SERVIÇO, competência mês de JANEIRO de 2013, conforme documento em anexo. Amparado na resolução nº 22.239 do Tribunal Superior Eleitoral.

Antecipadamente agradeço,

Deputado Luís Carlos Busato
Presidente do PTB/RS

Ilmo Sr.
Luiz Rondon T. de Magalhães Filho
1º Tesoureiro do Diretório Nacional do PTB

Rua: Riachuelo, 1038 Sala 1001 e 1002, Bairro: Centro Porto Alegre/RS - CEP: 90.010-272- Fone: (51) 3286.2000
Homepage: www.ptbrs.org.br - E-mail: tesouraria@ptbrs.org.br

FGTS
FUNDO DE GARANTIA DO TEMPO DE SERVIÇO

GFIP - SEFIP 8.40

GRF - GUIA DE RECOLHIMENTO DO FGTS
GERADA EM 15/01/2013 - 08:41:45

01-RAZÃO SOCIAL/NOME				02-DDD/TELEFONE
PARTIDO TRABALHISTA BRASILEIRO				(0051)32862000
03-FPAS	04-SIMPLES	05-REMUNERAÇÃO	06-QTDE TRABALHADORES	07-ALÍQUOTA FGTS
515	1	11.298,82	5	8
08-CÓD RECOLHIMENTO	09-ID RECOLHIMENTO	10-INSCRIÇÃO/TIPO(8)	11-COMPETÊNCIA	12-DATA DE VALIDADE
115	017980-9	89.455.091/0001-63	01/2013	07/02/2013

TRIBUNAL SUPERIOR ELEITORAL
Fls 000237
CPAD/SJD

13-DEPÓSITO + CONTRIB SOCIAL	14-ENCARGOS	15-TOTAL A RECOLHER
903,90	0,00	903,90

VALOR FGTS A RECOLHER ATÉ O DIA 07/02/2013

858100000099 039001791309 207553050885 945509100012

AUTENTICAÇÃO MECÂNICA

01/02/2013 - BANCO DO BRASIL 15:45:52
780111373 0124

COMPROVANTE DE PAGAMENTOS COM COD.BARRA

Convenio FGTS ARRECADACAO GRF		
Codigo de Barras	858100000099-9	039001791309-9
	207553050885-5	945509100012-2
Data do pagamento		01/02/2013
CNPJ/CEI		89455091/0001-63
COMPETENCIA		01/2013
CODIGO RECOLHIMENTO		115
VENCIMENTO		07/02/2013
VALOR DEPOSITO		903,90
Valor Total		903,90
NR.AUTENTICACAO		3.009.40A.1CA.F45.274

PARTIDO TRABALHISTA BRASILEIRO

Brasília, 01 de Fevereiro de 2013.

Prezados Senhores,

TRIBUNAL SUPERIOR ELEITORAL
Fls 000238
CFADI/SJD

O Diretório Nacional encaminha a documentação das despesas administrativas do Diretório Regional do PTB PR, conforme determina a Resolução TSE nº 22.239/06.

DATA	A FAVOR DE	VALOR
01/02/2013	GPS 01/2013	R$ 1.121,23
01/02/2013	GVT	R$ 584,97
01/02/2013	Contabilidade 01/2013	R$ 1.098,00
01/02/2013	FGTS 01/2013	R$ 240,48
01/02/2013	PIS 01/2013	R$ 46,55
01/02/2013	IRRF Sobre Folha 01/2013	R$ 30,06
01/02/2013	Salário Sr. Sandro 01/2013	R$ 2.629,00
01/02/2013	Colemonts Equi. e Supri. De Inform. N.F.196	R$ 996,50
01/02/2013	Condomínio 01/2013	R$ 740,00
01/02/2013	Aluguel 01/2013	R$ 1.500,00
	TOTAL	**R$ 8.986,79**

Atenciosamente,

Valéria Vieira
Dept. Financeiro PTB Nacional

Diretório Nacional
SEPN Qd. 504, Bl. A, nº 100,
Cobertura, Edf. Ana Carolina
CEP: 70.730-521
Brasília – DF
Fone: 61 2101 1414
Fax: 61 2101 1400
E-mail: ptb@ptb.org.br
www.ptb.org.br

Partido Trabalhista Brasileiro
Diretório Estadual do Paraná
Rua da Glória, nº 314, 1º andar, Centro Cívico
CEP 80030-060, fone/fax (41) 3076.9152, Curitiba/PR
E-mail: pr@ptb.org.br

Curitiba, 21 de Janeiro de 2013.

TRIBUNAL SUPERIOR ELEITORAL
Fls. 000239
CPAD/TSE

Prezado Senhor Tesoureiro Geral,

Por estar com as contas suspensas por determinação do TSE, solicito à gentileza que V.S.ª ordene que seja efetuado o pagamento das contas administrativas deste diretório conforme documentos anexos, cujo valor supra e de R$ 240,48 (Duzentos e quarenta reais e quarenta e oito centavos.) concernente ao pagamento do (FGTS) Ref. Janeiro . Amparado na resolução nº 22.239 do Tribunal Superior Eleitoral

ITEM	VENCIMENTO	VALOR
FGTS	07/02/2013	R$ 240,48

Agradeço pela atenção dispensada e coloco-me à inteira disposição para quaisquer esclarecimentos que se façam necessários.

Atenciosamente,

JOSÉ CARLOS GEHR
1° TESOUREIRO - PTB/PR

A Sua Senhoria o Senhor Luiz Rondon de Magalhães Filho
DD. Tesoureiro Geral da Comissão Executiva Nacional do PTB
Brasília – DF.

FGTS
FUNDO DE GARANTIA DO TEMPO DE SERVIÇO

GFIP - SEFIP 8.40

GRF - GUIA DE RECOLHIMENTO DO FGTS
GERADA EM 21/01/2013 - 10:30:27

TRIBUNAL SUPERIOR ELEITORAL
Fls 000240
COMISSÃO

01-RAZÃO SOCIAL/NOME

PARTIDO TRABALHISTA BRASILEIRO ESTADUAL

02-DDD/TELEFONE
(0041)30769152

03-FPAS	04-SIMPLES	05-REMUNERAÇÃO	06-QTDE TRABALHADORES	07-ALÍQUOTA FGTS
515	1	3.006,03	1	8

08-CÓD RECOLHIMENTO	09-ID RECOLHIMENTO	10-INSCRIÇÃO/TIPO(8)	11-COMPETÊNCIA	12-DATA DE VALIDADE
115	017980-9	03.902.016/0001-88	01/2013	07/02/2013

13-DEPÓSITO + CONTRIB SOCIAL	14-ENCARGOS	15-TOTAL A RECOLHER
240,48	0,00	240,48

VALOR FGTS A RECOLHER ATÉ O DIA 07/02/2013

858500000029 404801791306 207553050800 390201600018

AUTENTICAÇÃO MECÂNICA

01/02/2013 - BANCO DO BRASIL - 12:40:53
780111973 0116

COMPROVANTE DE PAGAMENTOS COM COD.BARRA

Convenio FGTS ARRECADACAO GRF		
Codigo de Barras	85850000002-9	40480179130-6
	20755305080-0	39020160001-8
Data do pagamento		01/02/2013
CNPJ/CEI		03902016/0001-88
COMPETENCIA		01/2013
CODIGO RECOLHIMENTO		115
VENCIMENTO		07/02/2013
VALOR DEPOSITO		240,48
Valor Total		240,48
NR.AUTENTICACAO		9.089.378.F95.93A.A37

PTB

PARTIDO TRABALHISTA BRASILEIRO

Brasília, 01 de Março de 2013.

Prezados Senhores,

TRIBUNAL SUPERIOR ELEITORAL
Fls 000241
CPADI/SJ

O Diretório Nacional encaminha a documentação das despesas administrativas do Diretório Regional do PTB PR, conforme determina a Resolução TSE nº 22.239/06.

DATA	A FAVOR DE	VALOR
01/03/2013	GPS 02/2013	R$ 964,26
01/03/2013	GVT	R$ 971,16
01/03/2013	DOAR Agência Franqueada de Correios Ltda	R$ 1.447,26
01/03/2013	FGTS 02/2013	R$ 206,81
01/03/2013	PIS 02/2013	R$ 25,85
01/03/2013	IRRF Sobre Folha 02/2013	R$ 18,46
01/03/2013	Salário Sr. Sandro 02/2013	R$ 2.282,00
01/03/2013	Colemonts Equi. e Supri. De Inform. N.F.207	R$ 544,70
01/03/2013	Condomínio 02/2013	R$ 740,00
01/03/2013	Aluguel 02/2013	R$ 1.978,31
	TOTAL	**R$ 9.178,81**

Atenciosamente,

Valéria Vieira
Dept. Financeiro PTB Nacional

Diretório Nacional
SEPN Qd. 504, Bl. A, nº 100,
Cobertura, Edf. Ana Carolina
CEP: [illegible]
Brasília - [illegible]
Fone: [illegible]
Fax: [illegible]
Email: ptb@ptb.org.br
www.ptb.org.br

Partido Trabalhista Brasileiro
Diretório Estadual do Paraná
Rua da Glória, nº 314, 1º andar, Centro Cívico
CEP 80030-060, fone/fax (41) 3076.9152, Curitiba/PR
E-mail: pr@ptb.org.br

Curitiba, 25 de Fevereiro de 2013.

TRIBUNAL SUPERIOR ELEITORAL
Fls 000242
CPAD/TSJD

Prezado Senhor Tesoureiro Geral,

Por estar com as contas suspensas por determinação do TSE, solicito à gentileza que V.S.ª ordene que seja efetuado o pagamento das contas administrativas deste diretório conforme documentos anexos, cujo valor supra e de R$ 206,81 (Duzentos e seis reais e oito e um centavos.) concernente ao pagamento do (FGTS) Ref. Fevereiro. Amparado na resolução nº 22.239 do Tribunal Superior Eleitoral

ITEM	VENCIMENTO	VALOR
FGTS	07/03/2013	R$ 206,81

Agradeço pela atenção dispensada e coloco-me à inteira disposição para quaisquer esclarecimentos que se façam necessários.

Atenciosamente,

PAULO ALBERTO KRONÉIS
SECRETÁRIO-GERAL PTB/PR

A Sua Senhoria o Senhor Luiz Rondon de Magalhães Filho
DD. Tesoureiro Geral da Comissão Executiva Nacional do PTB
Brasília – DF.

FGTS
FUNDO DE GARANTIA DO TEMPO DE SERVIÇO

GFIP - SEFIP 8.40

GRF - GUIA DE RECOLHIMENTO DO FGTS
GERADA EM 25/02/2013 - 10:22:53

01-RAZÃO SOCIAL/NOME				02-DDD/TELEFONE
PARTIDO TRABALHISTA BRASILEIRO ESTADUAL				0152
03-FPAS	04-SIMPLES	05-REMUNERAÇÃO	06-QTDE TRABALHADORES	07-CÓDIGO FGTS
515	1	2.585,19	1	CFADIISJO 8
08-CÓD RECOLHIMENTO	09-ID RECOLHIMENTO	10-INSCRIÇÃO/TIPO(8)	11-COMPETÊNCIA	12-DATA DE VALIDADE
115	017980-9	03.902.016/0001-88	02/2013	07/03/2013

13-DEPÓSITO + CONTRIB SOCIAL	14-ENCARGOS	15-TOTAL A RECOLHER
206,81	0,00	206,81

VALOR FGTS A RECOLHER ATÉ O DIA 07/03/2013

858000000020 068101791304 307554050800 390201600018

AUTENTICAÇÃO MECÂNICA

01/03/2013 - BANCO DO BRASIL - 13:08:54
780113977 0597

COMPROVANTE DE PAGAMENTOS COM COD BARRA

Convenio FGTS ARRECADACAO GRF
Codigo de Barras 858000000002-0 068101791304
307554050800-0 390201600001-8
Data do pagamento 01/03/2013
CNPJ/CEI 03902016/0001-88
COMPETENCIA 02/2013
CODIGO RECOLHIMENTO 115
VENCIMENTO 07/03/2013
VALOR DEPOSITO 206,81
Valor Total 206,81

NR AUTENTICACAO A.AB4.FF9.E22.984.A28

PTB

PARTIDO TRABALHISTA BRASILEIRO

Brasília, 01de março 2013.

Prezados Senhores,

TRIBUNAL SUPERIOR ELEITORAL
Fls 000244
CPADI/SJD

O Diretório Nacional encaminha a documentação das despesas administrativas do Diretório Regional do PTB - RS, conforme determina a Resolução TSE nº 22.239/06.

DATA	A FAVOR DE	VALOR
01/03/2013	Maria Lucemar 02/2013	R$ 778,00
01/03/2013	Ivolar Correa 02/2013	R$ 1.453,00
01/03/2013	Rejane Oliveira 02/2013	R$ 1.513,00
01/03/2013	FGTS 02/2013	R$ 399,10
01/03/2013	PIS 02/2013	R$ 200,91
01/03/2013	GPS 02/2013	R$ 4.028,89
	TOTAL	**R$ 8.372,90**

Atenciosamente,

Valéria Vieira
Dept. Financeiro PTB Nacional

Diretório Nacional
SEPN Qd. 504 Bl. A nº 100
Cobertura Edf. Ana Caroline
CEP 70.730-521
Brasília - DF
Fone 61 2101 1414
Fax 61 2101 1400
E-mail: ptb@ptb.org.br
www.ptb.org.br

Porto Alegre, 27 de fevereiro de 2013.

Prezado Senhor:

TRIBUNAL SUPERIOR ELEITORAL
Fls. 000245
CPAD/TSJD

Por estar com as contas suspensas por determinação do TSE, solicito a gentileza de que V.Sª ordene que seja efetuado o pagamento das contas administrativas deste Diretório, cujo o valor supra é de R$ 399,10 (Trezentos e noventa e nove reais e dez centavos), concernente à FGTS – FUNDO DE GARANTA DO TEMPO DE SERVIÇO, competência mês de FEVEREIRO de 2013, conforme documento em anexo. Amparado na resolução nº 22.239 do Tribunal Superior Eleitoral.

Antecipadamente agradeço,

P/P

Deputado Luiz Carlos Busato
Presidente do PTB/RS

Ilmo Sr.
Luiz Rondon T. de Magalhães Filho
1º Tesoureiro do Diretório Nacional do PTB

Rua: Riachuelo, 1038 Sala 1001 e 1002, Bairro: Centro Porto Alegre/RS - CEP: 90.010-272- Fone: (51) 3286.2000
Homepage: www.ptbrs.org.br - E-mail: tesouraria@ptbrs.org.br

FGTS
FUNDO DE GARANTIA DO TEMPO DE SERVIÇO

GFIP - SEFIP 8.40

GRF - GUIA DE RECOLHIMENTO DO FGTS
GERADA EM 26/02/2013 - 09:05:22

01-RAZÃO SOCIAL/NOME				02-DDD/TELEFONE
PARTIDO TRABALHISTA BRASILEIRO				(0051)32862000
03-FPAS	04-SIMPLES	05-REMUNERAÇÃO	06-QTDE TRABALHADORES	07-ALÍQUOTA FGTS
515	1	4.988,83	4	8
08-CÓD RECOLHIMENTO	09-ID RECOLHIMENTO	10-INSCRIÇÃO/TIPO(8)	11-COMPETÊNCIA	12-DATA DE VALIDADE
115	017980-9	89.455.091/0001-63	02/2013	07/03/2013

TRIBUNAL SUPERIOR ELEITORAL
Fls. 000246
ASSISTÊNCIA

13-DEPÓSITO + CONTRIB SOCIAL	14-ENCARGOS	15-TOTAL A RECOLHER
399,10	0,00	399,10

VALOR FGTS A RECOLHER ATÉ O DIA 07/03/2013

858200000031 991001791304 307554050885 945509100012

AUTENTICAÇÃO MECÂNICA

01/03/2013 - BANCO DO BRASIL - 13:16:33
780113977 0620

COMPROVANTE DE PAGAMENTOS COM COD.BARRA

Convenio	FGTS ARRECADACAO GRF	
Codigo de Barras	85820000003-1	99100179130-4
	30755405088-5	94550910001-2
Data do pagamento		01/03/2013
CNPJ/CEI		89455091/0001-63
COMPETENCIA		02/2013
CODIGO RECOLHIMENTO		115
VENCIMENTO		07/03/2013
VALOR DEPOSITO		399,10
Valor Total		399,10
NR.AUTENTICACAO		6.5F0.565.55A.977.11D

PTB

PARTIDO TRABALHISTA BRASILEIRO

Brasília, 01 de Abril de 2013.

Prezados Senhores,

TRIBUNAL SUPERIOR ELEITORAL
Fls 000247
CPADI/SJD

O Diretório Nacional encaminha a documentação das despesas administrativas do Diretório Regional do PTB PR, conforme determina a Resolução TSE nº 22.239/06.

DATA	A FAVOR DE	VALOR
01/04/2013	GPS 03/2013	R$ 964,26
01/04/2013	DOAR Agência Franqueada de Correios Ltda	R$ 1.592,48
01/04/2013	FGTS 03/2013	R$ 206,81
01/04/2013	PIS 03/2013	R$ 25,85
01/04/2013	IRRF Sobre Folha 03/2013	R$ 18,46
01/04/2013	Salário Sr. Sandro 03/2013	R$ 2.196,00
01/04/2013	Colemonts Equi. e Supri. De Inform. N.F.235	R$ 646,60
01/04/2013	Escritório de Contabilidade N.F. 070	R$ 1.098,00
01/04/2013	Condomínio 03/2013	R$ 740,00
01/04/2013	Aluguel 03/2013	R$ 1.978,31
	TOTAL	**R$ 9.466,77**

Atenciosamente,

Valéria Vieira
Dept. Financeiro PTB Nacional

Diretório Nacional
SEPN Qd. 504, Bl. A, nº 100
Cobertura, Ed. Ana Carolina
CEP 70.730-521
Brasília - DF
Fone: 61 2101 1414
Fax: 61 2101 1400
E-mail: ptb@ptb.org.br
www.ptb.org.br

Partido Trabalhista Brasileiro
Diretório Estadual do Paraná
Rua da Glória, nº 314, 1º andar, Centro Cívico
CEP 80030-060, fone/fax (41) 3076.9152, Curitiba/PR
E-mail: pr@ptb.org.br

Curitiba, 25 de Março de 2013.

TRIBUNAL SUPERIOR ELEITORAL
Fls 000248
CFADI/SJD

Prezado Senhor Tesoureiro Geral,

Por estar com as contas suspensas por determinação do TSE, solicito à gentileza que V.S.ª ordene que seja efetuado o pagamento das contas administrativas deste diretório conforme documentos anexos, cujo valor supra e de R$ 206,81(Duzentos e seis reais e oitenta e um centavos.) concernente ao pagamento do (FGTS) Ref. Março de 2013. Amparado na resolução nº 22.239 do Tribunal Superior Eleitoral

ITEM	VENCIMENTO	VALOR
FGTS	05/04/2013	R$ 206,81

Agradeço pela atenção dispensada e coloco-me à inteira disposição para quaisquer esclarecimentos que se façam necessários.

Atenciosamente,

PAULO ALBERTO KRONÉIS
SECRETÁRIO-GERAL PTB/PR

A Sua Senhoria o Senhor Luiz Rondon de Magalhães Filho
DD. Tesoureiro Geral da Comissão Executiva Nacional do PTB
Brasília – DF.

FGTS
FUNDO DE GARANTIA DO TEMPO DE SERVIÇO

GFIP - SEFIP 8.40

GRF - GUIA DE RECOLHIMENTO DO FGTS
GERADA EM 21/03/2013 - 15:50:28

01-RAZÃO SOCIAL/NOME				02-DDD/TELEFONE
PARTIDO TRABALHISTA BRASILEIRO ESTADUAL				(0041)30769152
03-FPAS	04-SIMPLES	05-REMUNERAÇÃO	06-QTDE TRABALHADORES	07-ALÍQUOTA FGTS
515	1	2.585,19	1	
08-CÓD RECOLHIMENTO	09-ID RECOLHIMENTO	10-INSCRIÇÃO/TIPO(8)	11-COMPETÊNCIA	12-DATA DE VALIDADE
115	017980-9	03.902.016/0001-88	03/2013	07/04/2013

TRIBUNAL SUPERIOR ELEITORAL
Fls 000249
CPAD/SJO

13-DEPÓSITO + CONTRIB SOCIAL	14-ENCARGOS	15-TOTAL A RECOLHER
206,81	0,00	206,81

VALOR FGTS A RECOLHER ATÉ O DIA 07/04/2013

858200000023 068101791304 407555050800 390201600018

AUTENTICAÇÃO MECÂNICA

01/04/2013 - BANCO DO BRASIL - 11:56:05
780115060 0078

COMPROVANTE DE PAGAMENTOS COM COD.BARRA

==========

Convenio FGTS ARRECADACAO GRF		
Codigo de Barras	85820000002-3	06810179130-4
	40755505080-0	39020160001-8
Data do pagamento		01/04/2013
CNPJ/CEI		03902016/0001-88
COMPETENCIA		03/2013
CODIGO RECOLHIMENTO		115
VENCIMENTO		07/04/2013
VALOR DEPOSITO		206,81
Valor Total		206,81

==========

NR.AUTENTICACAO 5.6B0.99D.58C.7C2.BDE

RELATÓRIO PARA PAGAMENTO DE CONTAS DO PTB/RS

	OBJETO	VALOR
31/03/2013	FOLHA DE PAGAMENTO MARIA LUCEMAR RODRIGUES	R$ 754,00
31/03/2013	FOLHA DE PAGAMENTO MARIA ROSANE FAGUNDES BACKES	R$ 1.561,00
31/03/2013	FOLHA DE PAGAMENTO IVOLAR CORREIA JUNIOR	R$ 942,00
31/03/2013	FOLHA DE PAGAMENTO ENELITA DE FATIMA FERNANDES	R$ 1.508,00
31/03/2013	FOLHA DE PAGAMENTO REJANE OLIVEIRA DA SILVA	R$ 1.453,00
01/04/2013	CRÉDITO REAL IMOBILIÁRIA	R$ 3.284,15
01/04/2013	CRÉDITO REAL IMOBILIÁRIA	R$ 1.688,30
07/04/2013	FGTS - GUIA DE RECOLHIMENTO DE FGTS	R$ 673,80
19/04/2013	DARF - PIS SOBRE FOLHA DE PAGAMENTO	R$ 84,23
19/04/2013	DARF - PIS SOBRE FÉRIAS IVOLAR CORREA JUNIOR	R$ 13,87
19/04/2013	GPS- GUIA DA PREVIDÊNCIA SOCIAL	R$ 3.778,79
	TOTAL:	**R$ 15.741,14**

TRIBUNAL SUPERIOR ELEITORAL
000250
CPAD/TSJD

Porto Alegre, 21 de março de 2013.

TRIBUNAL SUPERIOR ELEITORAL
Fls 0002/51
CPAD/SJO

Prezado Senhor:

Por estar com as contas suspensas por determinação do TSE, solicito a gentileza de que V.Sª ordene que seja efetuado o pagamento das contas administrativas deste Diretório, cujo o valor supra é de R$ 673,80 (Seiscentos e setenta e três reais e oitenta e três centavos), concernente à FGTS – FUNDO DE GARANTA DO TEMPO DE SERVIÇO, competência mês de MARÇO de 2013, conforme documento em anexo. Amparado na resolução nº 22.239 do Tribunal Superior Eleitoral.

Antecipadamente agradeço,

Deputado Luiz Carlos Busato
Presidente do PTB/RS

Ilmo Sr.
Luiz Rondon T. de Magalhães Filho
1º Tesoureiro do Diretório Nacional do PTB

Rua: Riachuelo, 1038 Sala 1001 e 1002, Bairro: Centro Porto Alegre/RS - CEP: 90.010-272- Fone: (51) 3286.2000
Homepage: www.ptbrs.org.br - E-mail: tesouraria@ptbrs.org.br

FGTS
FUNDO DE GARANTIA DO TEMPO DE SERVIÇO

GFIP - SEFIP 8.40

GRF - GUIA DE RECOLHIMENTO DO FGTS
GERADA EM 20/03/2013 - 13:46:57

01-RAZÃO SOCIAL/NOME				02-DDD/TELEFONE
PARTIDO TRABALHISTA BRASILEIRO				(0051)32862000
03-FPAS	04-SIMPLES	05-REMUNERAÇÃO	06-QTDE TRABALHADORES	07-ALÍQUOTA FGTS
515	1	8.422,58	5	8
08-CÓD RECOLHIMENTO	09-ID RECOLHIMENTO	10-INSCRIÇÃO/TIPO(8)	11-COMPETÊNCIA	12-DATA DE VALIDADE
115	017980-9	89.455.091/0001-63	03/2013	07/04/2013

TRIBUNAL SUPERIOR ELEITORAL
Fls 000252
CADASTRO

13-DEPÓSITO + CONTRIB SOCIAL	14-ENCARGOS	15-TOTAL A RECOLHER
673,80	0,00	673,80

VALOR FGTS A RECOLHER ATÉ O DIA 07/04/2013

858800000067 738001791305 407555050885 945509100012

AUTENTICAÇÃO MECÂNICA

01/04/2013 - BANCO DO BRASIL - 12:03:31
780115060 0093

COMPROVANTE DE PAGAMENTOS COM COD.BARRA

Convenio FGTS ARRECADACAO GRF		
Codigo de Barras	85880000006-7	73800179130-5
	40755505088-5	94550910001-2
Data do pagamento		01/04/2013
CNPJ/CEI		89455091/0001-63
COMPETENCIA		03/2013
CODIGO RECOLHIMENTO		115
VENCIMENTO		07/04/2013
VALOR DEPOSITO		673,80
Valor Total		673,80
NR.AUTENTICACAO		2.879.A5B.145.EDF.497

PTB
www.ptbrs.org.br

RELATÓRIO PARA PAGAMENTO DE CONTAS DO PTB/RS

	OBJETO	VALOR
29/04/2013	RECIBO DE FÉRIAS – MARIA LUCEMAR RODRIGUES	R$ 686,94
29/04/2013	RECIBO DE ABONO DE FÉRIAS – MARIA LUCEMAR RODRIGUES	R$ 373,33
30/04/2013	FOLHA DE PAGAMENTO TAMIRES FURTADO BARBOSA OLIVEIRA	R$ 1.561,00
30/04/2013	FOLHA DE PAGAMENTO MARIA LUCEMAR RODRIGUES	R$ 777,00
30/04/2013	FOLHA DE PAGAMENTO MARIA ROSANE FAGUNDES BACKES	R$ 1.619,00
30/04/2013	FOLHA DE PAGAMENTO IVOLAR CORREIA JUNIOR	R$ 948,00
30/04/2013	FOLHA DE PAGAMENTO ENELITA DE FATIMA FERNANDES	R$ 1.513,00
01/05/2013	FOLHA DE PAGAMENTO REJANE OLIVEIRA DA SILVA	R$ 1.513,00
01/05/2013	CRÉDITO REAL IMOBILIÁRIA	R$ 1.689,06
05/05/2013	CRÉDITO REAL IMOBILIÁRIA	R$ 3.205,43
07/05/2013	TARGET ASSESSORIA CONTABIL	R$ 1.000,00
20/05/2013	FGTS - GUIA DE RECOLHIMENTO DE FGTS	R$ 807,20
20/05/2013	DARF - PIS SOBRE FOLHA DE PAGAMENTO	R$ 115,10
	GPS- GUIA DA PREVIDÊNCIA SOCIAL	R$ 3.599,70
	TOTAL:	**R$ 19.407,76**

TRIBUNAL SUPERIOR ELEITORAL
Fls. 000253
CPAD/SJD

Porto Alegre, 15 de abril de 2013.

Prezado Senhor:

TRIBUNAL SUPERIOR ELEITORAL
Fls 000254
SEAD/SJD

Por estar com as contas suspensas por determinação do TSE, solicito a gentileza de que V.Sª ordene que seja efetuado o pagamento das contas administrativas deste Diretório, cujo o valor supra é de R$ 807,20 (Oitocentos e sete reais e vinte centavos), concernente à FGTS – FUNDO DE GARANTIA DO TEMPO DE SERVIÇO, competência mês de ABRIL de 2013, conforme documento em anexo. Amparado na resolução nº 22.239 do Tribunal Superior Eleitoral.

Antecipadamente agradeço,

Deputado Luiz Carlos G. Busato
Presidente do PTB/RS

Ilmo Sr.
Luiz Rondon T. de Magalhães Filho
1º Tesoureiro do Diretório Nacional do PTB

Rua: Riachuelo, 1038 Sala 1001 e 1002, Bairro: Centro Porto Alegre/RS - CEP: 90.010-272- Fone: (51) 3286.2000
Homepage: www.ptbrs.org.br - E-mail: tesouraria@ptbrs.org.br

FGTS
FUNDO DE GARANTIA DO TEMPO DE SERVIÇO

GFIP - SEFIP 8.40

GRF - GUIA DE RECOLHIMENTO DO FGTS
GERADA EM 15/04/2013 - 09:46:55

01-RAZÃO SOCIAL/NOME				02-DDD/TELEFONE
PARTIDO TRABALHISTA BRASILEIRO				(0051)32862000
03-FPAS	04-SIMPLES	05-REMUNERAÇÃO	06-QTDE TRABALHADORES	07-ALÍQUOTA FGTS
515	1	10.090,00	6	8
08-CÓD RECOLHIMENTO	09-ID RECOLHIMENTO	10-INSCRIÇÃO/TIPO(8)	11-COMPETÊNCIA	12-DATA DE VALIDADE
115	017980-9	89.455.091/0001-63	04/2013	07/05/2013

TRIBUNAL SUPERIOR ELEITORAL
FLS 000255
CPAD/SJD

13-DEPÓSITO + CONTRIB SOCIAL	14-ENCARGOS	15-TOTAL A RECOLHER
807,20	0,00	807,20

VALOR FGTS A RECOLHER ATÉ O DIA 07/05/2013

858800000083 072001791300 507556050885 945509100012

AUTENTICAÇÃO MECÂNICA

02/05/2013 - BANCO DO BRASIL - 11:46:41
780116523 0050

COMPROVANTE DE PAGAMENTOS COM COD BARRA

Convenio FGTS ARRECADACAO GRF	
Codigo de Barras	85880000008-3 07200179130-0
	50755605088-5 94550910001-2
Data do pagamento	02/05/2013
CNPJ/CEI	89455091/0001-63
COMPETENCIA	04/2013
CODIGO RECOLHIMENTO	115
VENCIMENTO	07/05/2013
VALOR DEPOSITO	807,20
Valor Total	807,20

NR AUTENTICACAO 0.CDF.7B6.81C.5BD.D6E

PTB

PARTIDO TRABALHISTA BRASILEIRO

Brasília, 02 de maio de 2013

Prezados Senhores,

TRIBUNAL SUPERIOR ELEITORAL
Fls 000256
CPADI/SJD

O Diretório Nacional encaminha a documentação das despesas administrativas do Diretório Regional do PTB MT, conforme determina a Resolução TSE nº 22.239/06.

DATA	A FAVOR DE	VALOR
02/05/2013	Osama Maria de Lima 04/2013	R$ 657,75
02/05/2013	Reinaldo Rodrigues de Souza 04/2013	R$ 2.000,00
02/05/2013	Juliana Saturno Miranda 04/2013	R$ 2.230,21
02/05/2013	GPS 04/2013	R$ 3.635,47
02/05/2013	FGTS 04/2013	R$ 441,72
02/05/2013	IRRF S/ Salário 04/2013	R$ 51,62
02/05/2013	PIS S/Folha 04/2013	R$ 81,17
02/05/2013	Associação Matogrossense dos Trans. Urbanos	R$ 129,80
02/05/2013	Centrais Elétricas Matogrossenses 04/2013	R$ 342,91
	TOTAL	R$ 9.570,65

Atenciosamente,

Valéria Vieira
Dept. Financeiro PTB Nacional

Diretório Nacional
SEPS Cd 504 Bl. A 3º/00
Cobertura Pol. Ane Carolina
SEP 70 [illegible]
Brasília - DF
[illegible]
[illegible]
[illegible]
www.ptbrasil.org

FGTS
FUNDO DE GARANTIA DO TEMPO DE SERVIÇO

GFIP - SEFIP 8.40

GRF - GUIA DE RECOLHIMENTO DO FGTS
GERADA EM 25/04/2013 - 14:51:35

01-RAZÃO SOCIAL/NOME				02-DDD/TELEFONE
PARTIDO TRABALHISTA BRASILEIRO				(0065)30541170
03-FPAS	04-SIMPLES	05-REMUNERAÇÃO	06-QTDE TRABALHADORES	07-ALIQUOTA FGTS
515	1	5.521,53	3	8
08-CÓD RECOLHIMENTO	09-ID RECOLHIMENTO	10-INSCRIÇÃO/TIPO (8)	11-COMPETÊNCIA	12-DATA DE VALIDADE
115	017980-9	01.875.640/0001-08	04/2013	07/05/2013

TRIBUNAL SUPERIOR ELEITORAL
Fls 000257
ASSISTÊNCIA

13-DEPÓSITO + CONTRIB SOCIAL	14-ENCARGOS	15-TOTAL A RECOLHER
441,72	0,00	441,72

VALOR FGTS A RECOLHER ATÉ O DIA 07/05/2013

858600000047 417201791307 507556050800 187564000010

AUTENTICAÇÃO MECÂNICA

02/05/2013 BANCO DO BRASIL 11:54:44
780116523 0068

COMPROVANTE DE PAGAMENTOS COM COD.BARRA

Convenio FGTS ARRECADACAO GRF	
Codigo de Barras	85860000004-7 41720179130-7
	50755605080-0 18756400001-0
Data do pagamento	02/05/2013
CNPJ/CEI	01875640/0001-08
COMPETENCIA	04/2013
CODIGO RECOLHIMENTO	115
VENCIMENTO	07/05/2013
VALOR DEPOSITO	441,72
Valor Total	441,72

NR.AUTENTICACAO A.286.6AB.52E.DDC:96F

PTB

PARTIDO TRABALHISTA BRASILEIRO

Brasília, 02 de maio de 2013.

Prezados Senhores,

TRIBUNAL SUPERIOR ELEITORAL
Fls 000258
CPADI/SJD

O Diretório Nacional encaminha a documentação das despesas administrativas do Diretório Regional do PTB PR, conforme determina a Resolução TSE nº 22.239/06.

DATA	A FAVOR DE	VALOR
02/05/2013	GPS 04/2013	R$ 977,19
02/05/2013	DOAR Agência Franqueada de Correios Ltda	R$ 1.360,39
02/05/2013	FGTS 04/2013	R$ 206,81
02/05/2013	PIS 04/2013	R$ 25,85
02/05/2013	IRRF Sobre Folha 04/2013	R$ 18,46
02/05/2013	Salário Sr. Sandro 04/2013	R$ 2.283,00
02/05/2013	Colemonts Equi. e Supri. De Inform. N.F.247	R$ 877,30
02/05/2013	Escritório de Contabilidade N.F. 071	R$ 1.098,00
02/05/2013	Condomínio 04/2013	R$ 740,00
02/05/2013	Aluguel 04/2013	R$ 1.978,31
02/05/2013	Telefone GVT	R$ 1.032,21
	TOTAL	**R$ 10.597,52**

Atenciosamente,

Valéria Vieira
Dept. Financeiro PTB Nacional

Diretório Nacional
SEPN Qd. 504 Bl. A nº 100
Cobertura Edf. Ana Carolina
CEP 70.730-521
Brasília - DF
Fone: 61 2101 1414
Fax: 61 2101 1400
E-mail: ptb@ptb.org.br
www.ptb.org.br

Partido Trabalhista Brasileiro
Diretório Estadual do Paraná
Rua da Glória, nº 314, 1º andar, Centro Cívico
CEP 80030-060, fone/fax (41) 3076.9152, Curitiba/PR
E-mail: pr@ptb.org.br

Curitiba, 22 de Abril de 2013

TRIBUNAL SUPERIOR ELEITORAL
Fls 000259
CPAD/PAD

Prezado Senhor Tesoureiro Geral,

Por estar com as contas suspensas por determinação do TSE, solicito à gentileza que V.S.ª ordene que seja efetuado o pagamento das contas administrativas deste diretório conforme documentos anexos, cujo valor supra e de R$ 206,81(Duzentos e seis reais e oitenta e um centavos.) concernente ao pagamento do (FGTS) Ref. Abril de 2013. Amparado na resolução nº 22.239 do Tribunal Superior Eleitoral

ITEM	VENCIMENTO	VALOR
FGTS	07/05/2013	R$ 206,81

Agradeço pela atenção dispensada e coloco-me à inteira disposição para quaisquer esclarecimentos que se façam necessários.

Atenciosamente,

PAULO ALBERTO KRONÉIS
SECRETÁRIO-GERAL PTB/PR

A Sua Senhoria o Senhor Luiz Rondon de Magalhães Filho
DD. Tesoureiro Geral da Comissão Executiva Nacional do PTB
Brasília – DF.

FGTS
FUNDO DE GARANTIA DO TEMPO DE SERVIÇO

GFIP - SEFIP 8.40

GRF - GUIA DE RECOLHIMENTO DO FGTS
GERADA EM 22/04/2013 - 09:26:51

TRIBUNAL SUPERIOR ELEITORAL
Fls 000260
CPAD/ISJD

01-RAZÃO SOCIAL/NOME				
PARTIDO TRABALHISTA BRASILEIRO ESTADUAL				02-DDD/TELEFONE (0041) 30769152
03-FPAS	04-SIMPLES	05-REMUNERAÇÃO	06-QTDE TRABALHADORES	07-ALÍQUOTA FGTS
515	1	2.585,19	1	8
08-CÓD RECOLHIMENTO	09-ID RECOLHIMENTO	10-INSCRIÇÃO/TIPO(8)	11-COMPETÊNCIA	12-DATA DE VALIDADE
115	017980-9	03.902.016/0001-88	04/2013	07/05/2013

13-DEPÓSITO + CONTRIB SOCIAL	14-ENCARGOS	15-TOTAL A RECOLHER
206,81	0,00	206,81

VALOR FGTS A RECOLHER ATÉ O DIA 07/05/2013

858400000027 068101791304 507556050800 390201600018

AUTENTICAÇÃO MECÂNICA

02/05/2013 - BANCO DO BRASIL - 11:58:03
780116523 0078

COMPROVANTE DE PAGAMENTOS COM COD.BARRA

Convenio FGTS ARRECADACAO GRF		
Codigo de Barras	85840000002-7	06810179130-4
	50755605080-0	39020160001-8
Data do pagamento		02/05/2013
CNPJ/CEI		03902016/0001-88
COMPETENCIA		04/2013
CODIGO RECOLHIMENTO		115
VENCIMENTO		07/05/2013
VALOR DEPOSITO		206,81
Valor Total		206,81

NR.AUTENTICACAO 3.2D6.96C.CE3.FA3.FD1

PTB
www.ptbrs.org.br

RELATÓRIO PARA PAGAMENTO DE CONTAS DO PTB/RS

TRIBUNAL SUPERIOR ELEITORAL
0000261
CPAD/SJD

	OBJETO	VALOR
31/05/2013	FOLHA DE PAGAMENTO TAMIRES FURTADO BARBOSA OLIVEIRA	R$ 1.560,00
31/05/2013	FOLHA DE PAGAMENTO MARIA LUCEMAR RODRIGUES	R$ 376,00
31/05/2013	FOLHA DE PAGAMENTO MARIA ROSANE FAGUNDES BACKES	R$ 1.620,00
31/05/2013	FOLHA DE PAGAMENTO IVOLAR CORREIA JUNIOR	R$ 1.454,00
31/05/2013	FOLHA DE PAGAMENTO ENELITA DE FATIMA FERNANDES	R$ 1.513,00
31/05/2013	FOLHA DE PAGAMENTO REJANE OLIVEIRA DA SILVA	R$ 1.513,00
01/06/2013	CRÉDITO REAL IMOBILIÁRIA	R$ 1.688,61
01/06/2013	CRÉDITO REAL IMOBILIÁRIA	R$ 3.284,65
05/06/2013	TARGET ASSESSORIA CONTABIL	R$ 250,00
07/06/2013	FGTS - GUIA DE RECOLHIMENTO DE FGTS	R$ 787,00
20/06/2013	DARF - PIS SOBRE FOLHA DE PAGAMENTO	R$ 102,11
20/06/2013	GPS- GUIA DA PREVIDÊNCIA SOCIAL	R$ 3.463,89
	TOTAL:	**R$ 17.612,26**

Porto Alegre, 20 de maio de 2013.

Prezado Senhor:

TRIBUNAL SUPERIOR ELEITORAL
Fls 000262
CPAD/TSJD

Por estar com as contas suspensas por determinação do TSE, solicito a gentileza de que V.Sª ordene que seja efetuado o pagamento das contas administrativas deste Diretório, cujo o valor supra é de R$ 787,00 (Setecentos e oitenta e sete reais), concernente à FGTS – FUNDO DE GARANTIA DO TEMPO DE SERVIÇO, competência mês de MAIO de 2013, conforme documento em anexo. Amparado na resolução nº 22.239 do Tribunal Superior Eleitoral.

Antecipadamente agradeço,

Deputado Luiz Carlos G. Busato
Presidente do PTB/RS

Ilmo Sr.
Luiz Rondon T. de Magalhães Filho
1º Tesoureiro do Diretório Nacional do PTB

Rua: Riachuelo, 1038 Sala 1001 e 1002, Bairro: Centro Porto Alegre/RS - CEP: 90.010-272- Fone: (51) 3286.2000
Homepage: www.ptbrs.org.br - E-mail: tesouraria@ptbrs.org.br

FGTS
FUNDO DE GARANTIA DO TEMPO DE SERVIÇO

GFIP - SEFIP 8.40

GRF - GUIA DE RECOLHIMENTO DO FGTS
GERADA EM 14/05/2013 - 17:23:01

01-RAZÃO SOCIAL/NOME				02-DDD/TELEFONE
PARTIDO TRABALHISTA BRASILEIRO				(0051)32862000
03-FPAS	04-SIMPLES	05-REMUNERAÇÃO	06-QTDE TRABALHADORES	07-ALÍQUOTA FGTS
515	1	9.837,50	6	
08-CÓD RECOLHIMENTO	09-ID RECOLHIMENTO	10-INSCRIÇÃO/TIPO(8)	11-COMPETÊNCIA	12-DATA DE VALIDADE
115	017980-9	89.455.091/0001-63	05/2013	07/06/2013

JUSTIÇA ELEITORAL SUPERIOR ELEITORAL
Fls 000263
CPAD/SAD

13-DEPÓSITO + CONTRIB SOCIAL	14-ENCARGOS	15-TOTAL A RECOLHER
787,00	0,00	787,00

VALOR FGTS A RECOLHER ATÉ O DIA 07/06/2013

858200000074 870001791305 607557050885 945509100012

AUTENTICAÇÃO MECÂNICA

780115060 0208

COMPROVANTE DE PAGAMENTOS COM COD.BARRA

Convenio FGTS ARRECADACAO GRF		
Codigo de Barras	85820000007-4	87000179130-5
	60755705088-5	94550910001-2
Data do pagamento		03/06/2013
CNPJ/CEI		89455091/0001-63
COMPETENCIA		05/2013
CODIGO RECOLHIMENTO		115
VENCIMENTO		07/06/2013
VALOR DEPOSITO		787,00
Valor Total		787,00
NR.AUTENTICACAO	7.68E.193.D5A.311.E42	

PARTIDO TRABALHISTA BRASILEIRO

Brasília, 03 de junho de 2013

TRIBUNAL SUPERIOR ELEITORAL
Fls 000264
CPAD/TSE

Prezados Senhores,

O Diretório Nacional encaminha a documentação das despesas administrativas do Diretório Regional do PTB MT, conforme determina a Resolução TSE nº 22.239/06.

DATA	A FAVOR DE	VALOR
03/06/2013	Osama Maria de Lima 05/2013	R$ 657,75
03/06/2013	Reinaldo Rodrigues de Souza 05/2013	R$ 2.000,00
03/06/2013	Juliana Saturno Miranda 05/2013	R$ 2.230,21
03/06/2013	GPS 05/2013	R$ 2.297,75
03/06/2013	FGTS 05/2013	R$ 441,72
03/06/2013	IRRF S/ Salário 05/2013	R$ 51,62
03/06/2013	PIS S/Folha 05/2013	R$ 55,22
03/06/2013	Associação Matogrossense dos Trans. Urbanos	R$ 118,00
03/06/2013	Integralsat Sistema de Segurança N.F. 22009	R$ 150,00
03/06/2013	Athiva Contabilidade N.F. 0677	R$ 1.500,00
	TOTAL	**R$ 9.502,27**

Atenciosamente,

Valéria Vieira
Dept. Financeiro PTB Nacional

Diretório Nacional
SEPN Qd. 504, Bl. A, nº 100,
Cobertura, Edf. Ana Carolina
CEP: 70.730.524
Brasília - DF
Fone: 61 2101 1414
Fax: 61 2101 1400
E-mail: ptb@ptb.org.br
www.ptb.org.br

FGTS
FUNDO DE GARANTIA DO TEMPO DE SERVIÇO

GFIP - SEFIP 8.40

GRF - GUIA DE RECOLHIMENTO DO FGTS
GERADA EM 21/05/2013 - 15:45:26

01-RAZÃO SOCIAL/NOME				02-DDD/TELEFONE
PARTIDO TRABALHISTA BRASILEIRO				(0065)30541170
03-FPAS	04-SIMPLES	05-REMUNERAÇÃO	06-QTDE TRABALHADORES	07-ALÍQUOTA FGTS
515	1	5.521,53	3	8
08-CÓD RECOLHIMENTO	09-ID RECOLHIMENTO	10-INSCRIÇÃO/TIPO (8)	11-COMPETÊNCIA	12-DATA DE VALIDADE
115	017980-9	01.875.640/0001-08	05/2013	07/06/2013

13-DEPÓSITO + CONTRIB SOCIAL	14-ENCARGOS	15-TOTAL A RECOLHER
441,72	0,00	441,72

VALOR FGTS A RECOLHER ATÉ O DIA 07/06/2013

858800000040 417201791307 607557050800 187564000010

AUTENTICAÇÃO MECÂNICA

TRIBUNAL SUPERIOR ELEITORAL
Fls 000265
CPAD/SJD

03/06/2013 - BANCO DO BRASIL - 12:41:36
780115060 0176

COMPROVANTE DE PAGAMENTOS COM COD.BARRA

Convenio FGTS ARRECADACAO GRF	
Codigo de Barras	85880000004-0 41720179130-7
	60755705080-0 18756400001-0
Data do pagamento	03/06/2013
CNPJ/CEI	01875640/0001-08
COMPETENCIA	05/2013
CODIGO RECOLHIMENTO	115
VENCIMENTO	07/06/2013
VALOR DEPOSITO	441,72
Valor Total	441,72
NR.AUTENTICACAO	E.641.E4C.AED.314:64B

PTB

PARTIDO TRABALHISTA BRASILEIRO

Brasília, 03 de junho de 2013.

Prezados Senhores,

TRIBUNAL SUPERIOR ELEITORAL
Fls 000266
CPADI/SJD

O Diretório Nacional encaminha a documentação das despesas administrativas do Diretório Regional do PTB PR, conforme determina a Resolução TSE nº 22.239/06.

DATA	A FAVOR DE	VALOR
03/05/2013	GPS 05/2013	R$ 977,19
03/05/2013	DOAR Agência Franqueada de Correios Ltda	R$ 1.088,22
03/05/2013	FGTS 05/2013	R$ 206,81
03/05/2013	PIS 05/2013	R$ 25,85
03/05/2013	IRRF Sobre Folha 05/2013	R$ 18,46
03/05/2013	Salário Sr. Sandro 05/2013	R$ 2.282,00
03/05/2013	Colemonts Equi. e Supri. De Inform. N.F.295	R$ 1.284,70
03/05/2013	Escritório de Contabilidade N.F. 072	R$ 1.191,90
03/05/2013	Aluguel 05/2013	R$ 1.978,31
03/05/2013	Telefone GVT	R$ 978,13
	TOTAL	**R$ 10.031,57**

Atenciosamente,

Valéria Vieira
Dept. Financeiro PTB Nacional

Diretório Nacional
SEPN Qd. 504 Bl. A nº 100
Cobertura, Edf. Ana Carolina
CEP: 70.730-521
Brasília - DF
Fone 61 2101 1414
Fax 61 2101 1400
E-mail: ptb@ptb.org.br
www.ptb.org.br

Partido Trabalhista Brasileiro
Diretório Estadual do Paraná
Rua da Glória, nº 314, 1º andar, Centro Cívico
CEP 80030-060, fone/fax (41) 3076.9152, Curitiba/PR
E-mail: pr@ptb.org.br

Curitiba, 22 de Maio de 2013.

TRIBUNAL SUPERIOR ELEITORAL
Fls 000267
CFADI/SJD

Prezado Senhor Tesoureiro Geral,

Por estar com as contas suspensas por determinação do TSE, solicito à gentileza que V.S.ª ordene que seja efetuado o pagamento das contas administrativas deste diretório conforme documentos anexos, cujo valor supra e de R$ 206,81(Duzentos e seis reais e oitenta e um centavos.) concernente ao pagamento do (FGTS) Ref. Maio de 2013. Amparado na resolução nº 22.239 do Tribunal Superior Eleitoral

ITEM	VENCIMENTO	VALOR
FGTS	07/06/2013	R$ 206,81

Agradeço pela atenção dispensada e coloco-me à inteira disposição para quaisquer esclarecimentos que se façam necessários.

Atenciosamente,

PAULO ALBERTO KRONÉIS
SECRETÁRIO-GERAL PTB/PR

A Sua Senhoria o Senhor Luiz Rondon de Magalhães Filho
DD. Tesoureiro Geral da Comissão Executiva Nacional do PTB
Brasília – DF.

FGTS
FUNDO DE GARANTIA DO TEMPO DE SERVIÇO

GFIP - SEFIP 8.40

GRF - GUIA DE RECOLHIMENTO DO FGTS
GERADA EM 20/05/2013 - 16:30:38

01-RAZÃO SOCIAL/NOME				02-DDD/TELEFONE
PARTIDO TRABALHISTA BRASILEIRO ESTADUAL				(0041)30769152
03-FPAS	04-SIMPLES	05-REMUNERAÇÃO	06-QTDE TRABALHADORES	07-ALÍQUOTA FGTS
515	1	2.585,19	1	8
08-CÓD RECOLHIMENTO	09-ID RECOLHIMENTO	10-INSCRIÇÃO/TIPO(8)	11-COMPETÊNCIA	12-DATA DE VALIDADE
115	017980-9	03.902.016/0001-88	05/2013	07/06/2013

TRIBUNAL SUPERIOR ELEITORAL
Fl. 000268
CPAD/SJD

13-DEPÓSITO + CONTRIB SOCIAL	14-ENCARGOS	15-TOTAL A RECOLHER
206,81	0,00	206,81

VALOR FGTS A RECOLHER ATÉ O DIA 07/06/2013

858600000020 068101791304 607557050800 390201600018

AUTENTICAÇÃO MECÂNICA

780115060 0193

COMPROVANTE DE PAGAMENTOS COM COD.BARRA

Convenio FGTS ARRECADACAO GRF	
Codigo de Barras	85860000002-0 06810179130-4
	60755705080-0 39020160001-8
Data do pagamento	03/06/2013
CNPJ/CEI	03902016/0001-88
COMPETENCIA	05/2013
CODIGO RECOLHIMENTO	115
VENCIMENTO	07/06/2013
VALOR DEPOSITO	206,81
Valor Total	206,81
NR.AUTENTICACAO	6:5D2:155:03B:E67:EEF

PARTIDO TRABALHISTA BRASILEIRO

São-Paulo, 24 de Maio de 2013.

TRIBUNAL SUPERIOR ELEITORAL
Fls. 000269
CPAD/SJD

Prezado Senhor Tesoureiro Geral,

Por estar com as contas suspensas por determinação do TSE, solicito à gentileza que V.S.ª ordene que seja efetuado o pagamento das contas administrativas deste diretório conforme documentos anexos, cujo valor supra é de R$ 6.693,23 (seis mil, seiscentos noventa e três reais e vinte e três centavos), concernente ao pagamento de FGTS: 05/2013, GPS/INSS: 05/2013, DARF PIS: 054/2013; DARF IR Férias 05/2013, DARF IR Folha 05/2013; Amparado na resolução nº 22.239 do Tribunal Superior Eleitoral.

ITEM	VENCIMENTO	VALOR
FGTS 05/2013	07/06/2013	R$ 1.134,52
GPS/INSS 05/2013	20/06/2013	R$ 5.303,78
DARF PIS 054/2013	25/06/2013	R$ 141,82
DARF IR Férias 05/13	20/06/2013	R$ 59,23
DARF IR Folha 05/13	19/07/2013	R$ 53,88
TOTAL		**R$ 6.693,23**

Agradeço pela atenção e coloco-me à inteira disposição para quaisquer esclarecimentos que se façam necessários.

Atenciosamente

LUIZ SOUTO MADUREIRA
Tesoureiro do PTB Estadual

A Sua Senhoria o Senhor Luiz Rondon de Magalhães Filho
DD. Tesoureiro Geral da Comissão Executiva Nacional do PTB
Brasília - DF

Diretório Estadual de São Paulo
Avenida 9 de Julho, 4.079 - São Paulo - SP
01407-200 Telefax: (11) 3884-3804
www.ptbsp.com.br

A história que todo partido gostaria de ter.

Impresso em papel reciclado

FGTS
FUNDO DE GARANTIA DO TEMPO DE SERVIÇO

GFIP - SEFIP 8.40

GRF - GUIA DE RECOLHIMENTO DO FGTS
GERADA EM 20/05/2013 - 11:38:22

01-RAZÃO SOCIAL/NOME				02-DDD/TELEFONE
PARTIDO TRABALHISTA BRASILEIRO				(0011)38584469
03-FPAS	04-SIMPLES	05-REMUNERAÇÃO	06-QTDE TRABALHADORES	07-ALÍQUOTA FGTS
515	1	14.181,59	7	8
08-CÓD RECOLHIMENTO	09-ID RECOLHIMENTO	10-INSCRIÇÃO/TIPO(8)	11-COMPETÊNCIA	12-DATA DE VALIDADE
115	017980-9	47.828.298/0001-96	05/2013	07/06/2013

13-DEPÓSITO + CONTRIB SOCIAL	14-ENCARGOS	15-TOTAL A RECOLHER
1.134,52	0,00	1.134,52

VALOR FGTS A RECOLHER ATÉ O DIA 07/06/2013

TRIBUNAL SUPERIOR ELEITORAL
Fls. 000270
COPADI/SJD

858200000112 345201791306 607557050842 782829800017

AUTENTICAÇÃO MECÂNICA

03/06/2013 - BANCO DO BRASIL - 12:33:53
780115060 0162

COMPROVANTE DE PAGAMENTOS COM CÓD.BARRA

Convenio FGTS ARRECADACAO GRF		
Codigo de Barras	85820000011-2	34520179130-6
	60755705084-2	78282980001-7
Data do pagamento		03/06/2013
CNPJ/CEI		47828298/0001-96
COMPETENCIA		05/2013
CODIGO RECOLHIMENTO		115
VENCIMENTO		07/06/2013
VALOR DEPOSITO		1.134,52
Valor Total		1.134,52
NR.AUTENTICACAO		B.7B1.4EA.900.669.E3F

PTB
www.ptbrs.org.br

RELATÓRIO PARA PAGAMENTO DE CONTAS DO PTB/RS

	OBJETO	VALOR
28/06/2013	FOLHA DE PAGAMENTO TAMIRES FURTADO BARBOSA OLIVEIRA	R$ 1.620,00
28/06/2013	FOLHA DE PAGAMENTO MARIA LUCEMAR RODRIGUES	R$ 777,00
28/06/2013	FOLHA DE PAGAMENTO MARIA ROSANE FAGUNDES BACKES	R$ 1.620,00
28/06/2013	FOLHA DE PAGAMENTO IVOLAR CORREIA JUNIOR	R$ 1.454,00
28/06/2013	FOLHA DE PAGAMENTO ENELITA DE FATIMA FERNANDES	R$ 1.513,00
01/07/2013	FOLHA DE PAGAMENTO REJANE OLIVEIRA DA SILVA	R$ 1.513,00
01/07/2013	CRÉDITO REAL IMOBILIÁRIA	R$ 3.489,30
05/07/2013	CRÉDITO REAL IMOBILIÁRIA	R$ 1.691,32
07/07/2013	TARGET ASSESSORIA CONTABIL	R$ 250,00
19/07/2013	FGTS - GUIA DE RECOLHIMENTO DE FGTS	R$ 764,60
19/07/2013	DARF - PIS SOBRE FOLHA DE PAGAMENTO	R$ 95,58
	GPS- GUIA DA PREVIDÊNCIA SOCIAL	R$ 3.366,45
	TOTAL:	**R$ 18.154,25**

TRIBUNAL SUPERIOR ELEITORAL
Fls. 000271
CPAD/SJD

Porto Alegre, 18 de junho de 2013.

TRIBUNAL SUPERIOR ELEITORAL
Fls 000272
CPAD/TSJD

Prezado Senhor:

Por estar com as contas suspensas por determinação do TSE, solicito a gentileza de que V.Sª ordene que seja efetuado o pagamento das contas administrativas deste Diretório, cujo o valor supra é de R$ 764,60 (Setecentos e sessenta e quatro reais e sessenta centavos), concernente à FGTS – FUNDO DE GARANTIA DO TEMPO DE SERVIÇO, competência mês de JUNHO de 2013, conforme documento em anexo. Amparado na resolução nº 22.239 do Tribunal Superior Eleitoral.

Antecipadamente agradeço,

Deputado Luiz Carlos G. Busato
Presidente do PTB/RS

Ilmo Sr.
Luiz Rondon T. de Magalhães Filho
1º Tesoureiro do Diretório Nacional do PTB

Rua: Riachuelo, 1038 Sala 1001 e 1002, Bairro: Centro, Porto Alegre/RS - CEP: 90.010-272- Fone: (51) 3286.2000
Homepage: www.ptbrs.org.br - E-mail: tesouraria@ptbrs.org.br

FGTS
FUNDO DE GARANTIA DO TEMPO DE SERVIÇO

GFIP - SEFIP 8.40

GRF - GUIA DE RECOLHIMENTO DO FGTS
GERADA EM 17/06/2013 - 13:46:00

01-RAZÃO SOCIAL/NOME				02-DDD/TELEFONE
PARTIDO TRABALHISTA BRASILEIRO				(0051)32862000
03-FPAS	04-SIMPLES	05-REMUNERAÇÃO	06-QTDE TRABALHADORES	07-ALÍQUOTA FGTS
515	1	9.557,50	6	8
08-CÓD RECOLHIMENTO	09-ID RECOLHIMENTO	10-INSCRIÇÃO/TIPO(8)	11-COMPETÊNCIA	12-DATA DE VALIDADE
115	017980-9	89.455.091/0001-63	06/2013	07/07/2013

TRIBUNAL SUPERIOR ELEITORAL
Fls 000273
CPAD/SJD

13-DEPÓSITO + CONTRIB SOCIAL	14-ENCARGOS	15-TOTAL A RECOLHER
764,60	0,00	764,60

VALOR FGTS A RECOLHER ATÉ O DIA 07/07/2013

858900000077 646001791300 707558050885 945509100012

AUTENTICAÇÃO MECÂNICA

01/07/2013 BANCO DO BRASIL 14:02:22
780113977 0242

COMPROVANTE DE PAGAMENTOS COM CÓD BARRA

Convenio	FGTS ARRECADACAO GRF
Codigo de Barras	85890000007-7 64600179130-0
	70755805088-5 94550910001-2
Data do pagamento	01/07/2013
CNPJ/CEI	89455091/0001-63
COMPETENCIA	06/2013
CODIGO RECOLHIMENTO	115
VENCIMENTO	07/07/2013
VALOR DEPOSITO	764,60
Valor Total	764,60

NR AUTENTICACAO 1F.778.93F.6CC.4D1.4F1

PTB

PARTIDO TRABALHISTA BRASILEIRO

Brasília, 01de julho de 2013.

Prezados Senhores,

TRIBUNAL SUPERIOR ELEITORAL
Fls. 000274
CPADI/SJD

O Diretório Nacional encaminha a documentação das despesas administrativas do Diretório Regional do PTB MT, conforme determina a Resolução TSE nº 22.239/06.

DATA	A FAVOR DE	VALOR
01/07/2013	Osama Maria de Lima 06/2013	R$ 657,75
01/07/2013	Reinaldo Rodrigues de Souza 06/2013	R$ 2.000,00
01/07/2013	Juliana Saturno Miranda 06/2013	R$ 2.230,21
01/07/2013	Marcos Junio Mendonça 06/2013	R$ 2.147,75
01/07/2013	Maurício Dalepiane Nazi 06/2013	R$ 1.190,00
01/07/2013	GPS 06/2013	R$ 3.970,22
01/07/2013	FGTS 06/2013	R$ 733,72
01/07/2013	IRRF S/ Salário 06/2013	R$ 87,05
01/07/2013	PIS S/Folha 06/2013	R$ 91,72
01/07/2013	Associação Matogrossense dos Trans. Urbanos	R$ 262,20
01/07/2013	Cleide Imóveis Ltda	R$ 2.300,00
	TOTAL	**R$ 15.670,62**

Atenciosamente,

Valéria Vieira
Dept. Financeiro PTB Nacional

Diretório Nacional
SEPN Qd. 504, Bl. A, nº 100
Cobertura, Edf. Ana Carolina
CEP 70.730-521
Brasília – DF
Fone 61 2101 1414
Fax 61 2101 1400
E-mail: ptb@ptb.org.br
www.ptb.org.br

FGTS
FUNDO DE GARANTIA DO TEMPO DE SERVIÇO

GFIP - SEFIP 8.40

GRF - GUIA DE RECOLHIMENTO DO FGTS
GERADA EM 25/06/2013 - 14:26:40

01-RAZÃO SOCIAL/NOME				02-DDD/TELEFONE
PARTIDO TRABALHISTA BRASILEIRO				(0065)30341170
03-FPAS	04-SIMPLES	05-REMUNERAÇÃO	06-QTDE TRABALHADORES	07-ALÍQUOTA FGTS
515	1	9.171,53	5	8
08-CÓD RECOLHIMENTO	09-ID RECOLHIMENTO	10-INSCRIÇÃO/TIPO (8)	11-COMPETÊNCIA	12-DATA DE VALIDADE
115	017980-9	01.875.640/0001-08	06/2013	07/07/2013

TRIBUNAL SUPERIOR ELEITORAL
Fls 000275
CADASTRO

13-DEPÓSITO + CONTRIB SOCIAL	14-ENCARGOS	15-TOTAL A RECOLHER
733,72	0,00	733,72

VALOR FGTS A RECOLHER ATÉ O DIA 07/07/2013

858700000073 337201791305 707558050800 187564000010

AUTENTICAÇÃO MECÂNICA

01/07/2013 - BANCO DO BRASIL - 14:08:29
780113977 0258

COMPROVANTE DE PAGAMENTOS COM COD.BARRA

Convenio	FGTS ARRECADACAO GRF
Codigo de Barras	85870000007-3 33720179130-5
	70755805080-0 18756400001-0
Data do pagamento	01/07/2013
CNPJ/CEI	01875640/0001-08
COMPETENCIA	06/2013
CODIGO RECOLHIMENTO	115
VENCIMENTO	07/07/2013
VALOR DEPOSITO	733,72
Valor Total	733,72

NR.AUTENTICACAO 5.DB8.EIA.FDC.2B9.A73

PARTIDO TRABALHISTA BRASILEIRO

Brasília, 01 de julho de 2013.

TRIBUNAL SUPERIOR ELEITORAL
Fls 000276
CFAD/TSJD

Prezados Senhores,

O Diretório Nacional encaminha a documentação das despesas administrativas do Diretório Regional do PTB PR, conforme determina a Resolução TSE nº 22.239/06.

DATA	A FAVOR DE	VALOR
01/07/2013	GPS 06/2013	R$ 977,19
01/07/2013	DOAR Agência Franqueada de Correios Ltda	R$ 643,74
01/07/2013	FGTS 06/2013	R$ 206,81
01/07/2013	PIS 06/2013	R$ 25,85
01/07/2013	IRRF Sobre Folha 06/2013	R$ 18,46
01/07/2013	Salário Sr. Sandro 06/2013	R$ 2.282,00
01/07/2013	Colemonts Equi. e Supri. De Inform. N.F.323	R$ 1.315,90
01/07/2013	Escritório de Contabilidade N.F. 022	R$ 1.098,00
01/07/2013	Aluguel 06/2013	R$ 1.978,31
01/07/2013	Condomínio 06/2013	R$ 872,00
01/07/2013	Telefone GVT	R$ 710,81
	TOTAL	**R$ 10.129,07**

Atenciosamente,

Valéria Vieira
Dept. Financeiro PTB Nacional

Diretório Nacional
SEPN Qd. 504 Bl A nº 100
Cobertura, Edf. Ane Carolina
CEP: 70.730-521
Brasília - DF
Fone: 61 2101 1414
Fax: 61 2101 1400
E-mail: ptb@ptb.org.br
www.ptb.org.br

Partido Trabalhista Brasileiro
Diretório Estadual do Paraná
Rua da Glória, nº 314, 1º andar, Centro Cívico
CEP 80030-060, fone/fax (41) 3076.9152, Curitiba/PR
E-mail: pr@ptb.org.br

Curitiba, 25 de Junho de 2013.

TRIBUNAL SUPERIOR ELEITORAL
Fls 000277
CPAD/TSJD

Prezado Senhor Tesoureiro Geral,

Por estar com as contas suspensas por determinação do TSE, solicito à gentileza que V.S.ª ordene que seja efetuado o pagamento das contas administrativas deste diretório conforme documentos anexos, cujo valor supra e de R$ 206,81(Duzentos e seis reais e oitenta e um centavos.) concernente ao pagamento do (FGTS) Ref. Junho de 2013. Amparado na resolução nº 22.239 do Tribunal Superior Eleitoral

ITEM	VENCIMENTO	VALOR
FGTS	07/07/2013	R$ 206,81

Agradeço pela atenção dispensada e coloco-me à inteira disposição para quaisquer esclarecimentos que se façam necessários.

Atenciosamente,

PAULO ALBERTO KRONÉIS
SECRETÁRIO-GERAL PTB/PR

A Sua Senhoria o Senhor Luiz Rondon de Magalhães Filho
DD. Tesoureiro Geral da Comissão Executiva Nacional do PTB
Brasília – DF.

FGTS
FUNDO DE GARANTIA DO TEMPO DE SERVIÇO

GFIP - SEFIP 8.40

GRF - GUIA DE RECOLHIMENTO DO FGTS
GERADA EM 21/06/2013 - 10:34:39

01-RAZÃO SOCIAL/NOME				02-DDD/TELEFONE
PARTIDO TRABALHISTA BRASILEIRO ESTADUAL				(0041) 30769152
03-FPAS	04-SIMPLES	05-REMUNERAÇÃO	06-QTDE TRABALHADORES	07-ALÍQUOTA FGTS
515	1	2.585,19	1	8
08-CÓD RECOLHIMENTO	09-ID RECOLHIMENTO	10-INSCRIÇÃO/TIPO(8)	11-COMPETÊNCIA	12-DATA DE VALIDADE
115	017980-9	03.902.016/0001-88	06/2013	07/07/2013

TRIBUNAL SUPERIOR ELEITORAL
Fl. 000278

13-DEPÓSITO + CONTRIB SOCIAL	14-ENCARGOS	15-TOTAL A RECOLHER
206,81	0,00	206,81

VALOR FGTS A RECOLHER ATÉ O DIA 07/07/2013

858800000024 068101791304 707558050800 390201600018

AUTENTICAÇÃO MECÂNICA

01/07/2013 - BANCO DO BRASIL - 14:14:46
780113977 0277

COMPROVANTE DE PAGAMENTOS COM COD.BARRA

Convenio FGTS ARRECADACAO GRF		
Codigo de Barras	85880000002-4	06810179130-4
	70755805080-0	39020160001-8
Data do pagamento		01/07/2013
CNPJ/CEI		03902016/0001-88
COMPETENCIA		06/2013
CODIGO RECOLHIMENTO		115
VENCIMENTO		07/07/2013
VALOR DEPOSITO		206,81
Valor Total		206,81

NR.AUTENTICACAO 9.7DA.AE0.88F.E10.F61

PTB

PARTIDO TRABALHISTA BRASILEIRO

Brasília, 01 de agosto de 2013.

Prezados Senhores,

TRIBUNAL SUPERIOR ELEITORAL
Fls 000279
CPADI/SJD

O Diretório Nacional encaminha a documentação das despesas administrativas do Diretório Regional do PTB PR, conforme determina a Resolução TSE nº 22.239/06.

DATA	A FAVOR DE	VALOR
01/08/2013	GPS 07/2013	R$ 977,19
01/08/2013	FGTS 07/2013	R$ 206,81
01/08/2013	PIS 07/2013	R$ 25,85
01/08/2013	IRRF Sobre Folha 07/2013	R$ 18,46
01/08/2013	Salário Sr. Sandro 07/2013	R$ 2.283,00
01/08/2013	Colemonts Equi. e Supri. De Inform. N.F.344	R$ 1.317,30
01/08/2013	Escritório de Contabilidade N.F. 023	R$ 1.098,00
01/08/2013	Aluguel 07/2013	R$ 1.978,31
01/08/2013	Condomínio 07/2013	R$ 916,00
01/08/2013	Telefone GVT	R$ 832,85
	TOTAL	**R$ 9.653,77**

Atenciosamente,

Valéria Vieira

Dept. Financeiro PTB Nacional

Diretório Nacional
SEPN Qd. 504, Bl. A nº 100
Cobertura, Edf. Ana Carolina
CEP 70730-521
Brasília - DF
Fone: 61 2101 1414
Fax: 61 2101 1400
E-mail: ptb@ptb.org.br
www.ptb.org.br

Partido Trabalhista Brasileiro
Diretório Estadual do Paraná
Rua da Glória, nº 314, 1º andar, Centro Cívico
CEP 80030-060, fone/fax (41) 3076.9152, Curitiba/PR
E-mail: pr@ptb.org.br

Curitiba, 24 de Julho de 2013.

TRIBUNAL SUPERIOR ELEITORAL
Fls. 000280
CFADI/SJD

Prezado Senhor Tesoureiro Geral,

Por estar com as contas suspensas por determinação do TSE, solicito à gentileza que V.S.ª ordene que seja efetuado o pagamento das contas administrativas deste diretório conforme documentos anexos, cujo valor supra e de R$ 206,81(Duzentos e seis reais e oitenta e um centavos.) concernente ao pagamento do (FGTS) Ref. Julho de 2013. Amparado na resolução nº 22.239 do Tribunal Superior Eleitoral

ITEM	VENCIMENTO	VALOR
FGTS	07/08/2013	R$ 206,81

Agradeço pela atenção dispensada e coloco-me à inteira disposição para quaisquer esclarecimentos que se façam necessários.

Atenciosamente,

PAULO ALBERTO KRONÉIS
SECRETÁRIO-GERAL PTB/PR

A Sua Senhoria o Senhor Luiz Rondon de Magalhães Filho
DD. Tesoureiro Geral da Comissão Executiva Nacional do PTB
Brasília – DF.

FGTS
FUNDO DE GARANTIA DO TEMPO DE SERVIÇO

GFIP - SEFIP 8.40

GRF - GUIA DE RECOLHIMENTO DO FGTS
GERADA EM 24/07/2013 - 14:50:57

01-RAZÃO SOCIAL/NOME				02-DDD/TELEFONE
PARTIDO TRABALHISTA BRASILEIRO ESTADUAL				[illegible] 3038 9152
03-FPAS	04-SIMPLES	05-REMUNERAÇÃO	06-QTDE TRABALHADORES	07-AGÊNCIA FGTS
515	1	2.585,19	1	000281
08-CÓD RECOLHIMENTO	09-ID RECOLHIMENTO	10-INSCRIÇÃO/TIPO(8)	11-COMPETÊNCIA	12-DATA DE VALIDADE
115	017980-9	03.902.016/0001-88	07/2013	07/08/2013

TRIBUNAL SUPERIOR ELEITORAL
CPAD/SAD 8

13-DEPÓSITO + CONTRIB SOCIAL	14-ENCARGOS	15-TOTAL A RECOLHER
206,81	0,00	206,81

VALOR FGTS A RECOLHER ATÉ O DIA 07/08/2013

858000000020 068101791304 807559050800 390201600018

AUTENTICAÇÃO MECÂNICA

01/08/2013 BANCO DO BRASIL 13:17:44
780114900 0221

COMPROVANTE DE PAGAMENTOS COM COD BARRA

Convenio	FGTS/ARRECADACAO GRF
Codigo de Barras	85800000002-0 06810179130-4
	80755905080-0 39020160001-8
Data do pagamento	01/08/2013
CNPJ/CEI	03902016/0001-88
COMPETENCIA	07/2013
CODIGO RECOLHIMENTO	115
VENCIMENTO	07/08/2013
VALOR DEPOSITO	206,81
Valor Total	206,81
NR AUTENTICACAO	D.576.56A.04E.221.A80

PTB
www.ptbrs.org.br

RELATÓRIO PARA PAGAMENTO DE CONTAS DO PTB/RS

	OBJETO	VALOR
31/07/2013	FOLHA DE PAGAMENTO TAMIRES FURTADO BARBOSA OLIVEIRA	R$ 1.620,00
31/07/2013	FOLHA DE PAGAMENTO MARIA LUCEMAR RODRIGUES	R$ 778,00
31/07/2013	FOLHA DE PAGAMENTO MARIA ROSANE FAGUNDES BACKES	R$ 1.620,00
31/07/2013	FOLHA DE PAGAMENTO IVOLAR CORREIA JUNIOR	R$ 1.453,00
31/07/2013	FOLHA DE PAGAMENTO ENELITA DE FATIMA FERNANDES	R$ 1.513,00
31/07/2013	FOLHA DE PAGAMENTO REJANE OLIVEIRA DA SILVA	R$ 1.513,00
01/08/2013	CRÉDITO REAL IMOBILIÁRIA	R$ 3.294,92
01/08/2013	CRÉDITO REAL IMOBILIÁRIA	R$ 1.688,77
05/08/2013	TARGET ASSESSORIA CONTÁBIL	R$ 250,00
07/08/2013	FGTS - GUIA DE RECOLHIMENTO DE FGTS	R$ 764,60
20/08/2013	DARF - PIS SOBRE FOLHA DE PAGAMENTO	R$ 95,58
20/08/2013	GPS- GUIA DA PREVIDÊNCIA SOCIAL	R$ 3.366,45
	TOTAL:	**R$ 17.957,32**

TRIBUNAL SUPERIOR ELEITORAL
Fls 000282
CPAD/SJD

Porto Alegre, 17 de julho de 2013.

TRIBUNAL SUPERIOR ELEITORAL
Fls 000283
CPAD/FSJD

Prezado Senhor:

Por estar com as contas suspensas por determinação do TSE, solicito a gentileza de que V.Sª ordene que seja efetuado o pagamento das contas administrativas deste Diretório, cujo o valor supra é de R$ 764,60 (Setecentos e sessenta e quatro reais e sessenta centavos), concernente à FGTS – FUNDO DE GARANTIA DO TEMPO DE SERVIÇO, competência mês de JULHO de 2013, conforme documento em anexo. Amparado na resolução nº 22.239 do Tribunal Superior Eleitoral.

Antecipadamente agradeço,

Deputado Luiz Carlos G. Busato
Presidente do PTB/RS

Ilmo Sr.
Luiz Rondon T. de Magalhães Filho
1º Tesoureiro do Diretório Nacional do PTB

Rua: Riachuelo, 1038 Sala 1001 e 1002, Bairro: Centro Porto Alegre/RS - CEP: 90.010-272- Fone: (51) 3286.2000
Homepage: www.ptbrs.org.br - E-mail: tesouraria@ptbrs.org.br

FGTS
FUNDO DE GARANTIA DO TEMPO DE SERVIÇO

GFIP - SEFIP 8.40

GRF - GUIA DE RECOLHIMENTO DO FGTS
GERADA EM 16/07/2013 - 14:20:14

01-RAZÃO SOCIAL/NOME				02-DDD/TELEFONE
PARTIDO TRABALHISTA BRASILEIRO				(0051)32862000
03-FPAS	04-SIMPLES	05-REMUNERAÇÃO	06-QTDE TRABALHADORES	07-CÓDIGO TERCEIROS
515	1	9.557,50	6	
08-CÓD RECOLHIMENTO	09-ID RECOLHIMENTO	10-INSCRIÇÃO/TIPO(8)	11-COMPETÊNCIA	12-DATA DE VALIDADE
115	017980-9	89.455.091/0001-63	07/2013	07/08/2013

TRIBUNAL SUPERIOR ELEITORAL
Fls 000284

13-DEPÓSITO + CONTRIB SOCIAL	14-ENCARGOS	15-TOTAL A RECOLHER
764,60	0,00	764,60

VALOR FGTS A RECOLHER ATÉ O DIA 07/08/2013

858000000070 646001791300 807559050885 945509100012

AUTENTICAÇÃO MECÂNICA

01/08/2013 - BANCO DO BRASIL - 13:13:54
780114900 0207

COMPROVANTE DE PAGAMENTOS COM COD.BARRA

Convenio FGTS ARRECADACAO GRF		
Codigo de Barras	85800000007-0	64600179130-0
	80755905088-5	94550910001-2
Data do pagamento		01/08/2013
CNPJ/CEI		89455091/0001-63
COMPETENCIA		07/2013
CODIGO RECOLHIMENTO		115
VENCIMENTO		07/08/2013
VALOR DEPOSITO		764,60
Valor Total		764,60
NR.AUTENTICACAO		6.85A.F0B.348.18F.1E4

PARTIDO TRABALHISTA BRASILEIRO

Brasília, 01 de agosto de 2013.

Prezados Senhores,

O Diretório Nacional encaminha a documentação das despesas administrativas do Diretório Regional do PTB MT, conforme determina a Resolução TSE nº 22.239/06.

TRIBUNAL SUPERIOR ELEITORAL
Fls 000285
CPAD/SJD

DATA	A FAVOR DE	VALOR
01/08/2013	Osama Maria de Lima 07/2013	R$ 657,75
01/08/2013	Reinaldo Rodrigues de Souza 07/2013	R$ 2.000,00
01/08/2013	Juliana Saturno Miranda 07/2013	R$ 2.230,21
01/08/2013	Marcos Junio Mendonça 07/2013	R$ 2.186,43
01/08/2013	Maurício Dalepiane Nazi 07/2013	R$ 1.365,00
01/08/2013	GPS 07/2013	R$ 3.501,10
01/08/2013	FGTS 07/2013	R$ 761,72
01/08/2013	IRRF S/ Salário 07/2013	R$ 90,19
01/08/2013	PIS S/Folha 07/2013	R$ 95,22
01/08/2013	Associação Matogrossense dos Trans. Urbanos	R$ 125,40
01/08/2013	Athiva Contabiliade N.F. 0703	R$ 1.500,00
01/08/2013	CEMAT – Centrais Elétricas Matogrossenses	R$ 316,16
	TOTAL	**R$ 14.829,18**

Atenciosamente,

Valéria Vieira

Dept. Financeiro PTB Nacional

Diretório Nacional
SEPN Qd. 504, Bl. A, nº 100,
Cobertura, Edf. Ana Carolina
CEP: 70.730-521
Brasília – DF
Fone: 61 2101 1414
Fax: 61 2101 1400
E-mail: ptb@ptb.org.br
www.ptb.org.br

FGTS
FUNDO DE GARANTIA DO TEMPO DE SERVIÇO

GRF - GUIA DE RECOLHIMENTO DO FGTS
GERADA EM 23/07/2013 - 15:36:33

GFIP - SEFIP 8.40

01-RAZÃO SOCIAL/NOME				02-DDD/TELEFONE
PARTIDO TRABALHISTA BRASILEIRO				(0065)30[illegible]0
03-FPAS	04-SIMPLES	05-REMUNERAÇÃO	06-QTDE TRABALHADORES	07-ALÍQUOTA FGTS
515	1	9.521,53	5	8
08-CÓD RECOLHIMENTO	09-ID RECOLHIMENTO	10-INSCRIÇÃO/TIPO (8)	11-COMPETÊNCIA	12-DATA DE VALIDADE
115	017980-9	01.875.640/0001-08	07/2013	07/08/2013

TRIBUNAL SUPERIOR ELEITORAL
Fls 000286
CFADI/SJD

13-DEPÓSITO + CONTRIB SOCIAL	14-ENCARGOS	15-TOTAL A RECOLHER
761,72	0,00	761,72

VALOR FGTS A RECOLHER ATÉ O DIA 07/08/2013

858000000070 617201791300 807559050800 187564000010

AUTENTICAÇÃO MECÂNICA

01/08/2013 - BANCO DO BRASIL - 13:24:25
780114900 0235

COMPROVANTE DE PAGAMENTOS COM COD.BARRA

Convenio FGTS ARRECADACAO GRF		
Codigo de Barras	85800000007-0	61720179130-0
	80755905080-0	18756400001-0
Data do pagamento		01/08/2013
CNPJ/CEI		01875640/0001-08
COMPETENCIA		07/2013
CODIGO RECOLHIMENTO		115
VENCIMENTO		07/08/2013
VALOR DEPOSITO		761,72
Valor Total		761,72
NR.AUTENTICACAO		E.B50.F38.C1A.374.922

PTB

RELATÓRIO PARA PAGAMENTO DE CONTAS DO PTB/RS

TRIBUNAL SUPERIOR ELEITORAL
00028
CFADI/SJD

	OBJETO	VALOR
31/08/2013	FOLHA DE PAGAMENTO TAMIRES FURTADO BARBOSA OLIVEIRA	R$ 1.620,00
31/08/2013	FOLHA DE PAGAMENTO MARIA LUCEMAR RODRIGUES	R$ 777,00
31/08/2013	FOLHA DE PAGAMENTO MARIA ROSANE FAGUNDES BACKES	R$ 1.620,00
31/08/2013	FOLHA DE PAGAMENTO IVOLAR CORREIA JUNIOR	R$ 1.454,00
31/08/2013	FOLHA DE PAGAMENTO ENELITA DE FATIMA FERNANDES	R$ 1.513,00
31/08/2013	FOLHA DE PAGAMENTO REJANE OLIVEIRA DA SILVA	R$ 1.513,00
01/09/2013	CRÉDITO REAL IMOBILIÁRIA	R$ 3.369,29
01/09/2013	CRÉDITO REAL IMOBILIÁRIA	R$ 1.691,32
05/09/2013	TARGET ASSESSORIA CONTÁBIL	R$ 250,00
07/09/2013	FGTS - GUIA DE RECOLHIMENTO DE FGTS	R$ 764,60
20/09/2013	DARF - PIS SOBRE FOLHA DE PAGAMENTO	R$ 95,58
20/09/2013	GPS- GUIA DA PREVIDÊNCIA SOCIAL	R$ 3.366,45
	TOTAL:	**R$ 18.034,24**

Porto Alegre, 20 de agosto de 2013.

TRIBUNAL SUPERIOR ELEITORAL
Fls 000288
CPAD/ SJD

Prezado Senhor:

Por estar com as contas suspensas por determinação do TSE, solicito a gentileza de que V.Sª ordene que seja efetuado o pagamento das contas administrativas deste Diretório, cujo o valor supra é de R$ 764,60 (Setecentos e sessenta e quatro reais e sessenta centavos), concernente à FGTS – FUNDO DE GARANTIA DO TEMPO DE SERVIÇO, competência mês de AGOSTO de 2013, conforme documento em anexo. Amparado na resolução nº 22.239 do Tribunal Superior Eleitoral.

Antecipadamente agradeço,

Deputado Luiz Carlos G. Busato
Presidente do PTB/RS

Ilmo Sr.
Luiz Rondon T. de Magalhães Filho
1º Tesoureiro do Diretório Nacional do PTB

Rua: Riachuelo, 1038 Sala 1001 e 1002, Bairro: Centro Porto Alegre/RS - CEP: 90.010-272- Fone: (51) 3286.2000
Homepage: www.ptbrs.org.br - E-mail: tesouraria@ptbrs.org.br

FGTS
FUNDO DE GARANTIA DO TEMPO DE SERVIÇO

GFIP - SEFIP 8.40

GRF - GUIA DE RECOLHIMENTO DO FGTS
GERADA EM 15/08/2013 - 18:11:48

01-RAZÃO SOCIAL/NOME				02-DDD/TELEFONE
PARTIDO TRABALHISTA BRASILEIRO				(0051)32862000
03-FPAS	04-SIMPLES	05-REMUNERAÇÃO	06-QTDE TRABALHADORES	07-ALÍQUOTA FGTS
515	1	9.557,50	6	8
08-CÓD RECOLHIMENTO	09-ID RECOLHIMENTO	10-INSCRIÇÃO/TIPO(8)	11-COMPETÊNCIA	12-DATA DE VALIDADE
115	017980-9	89.455.091/0001-63	08/2013	07/09/2013

13-DEPÓSITO + CONTRIB SOCIAL	14-ENCARGOS	15-TOTAL A RECOLHER
764,60	0,00	764,60

VALOR FGTS A RECOLHER ATÉ O DIA 07/09/2013

TRIBUNAL SUPERIOR ELEITORAL
Fls. 000289
CFADI/SJD

858800000075 646001791300 907560050881 945509100012

AUTENTICAÇÃO MECÂNICA

02/09/2013 - BANCO DO BRASIL - 13:45:05
780116523 0246

COMPROVANTE DE PAGAMENTOS COM COD.BARRA

Convenio FGTS ARRECADACAO GRF		
Codigo de Barras	85880000007-5	64600179130-0
	90756005088-1	94550910001-2
Data do pagamento		02/09/2013
CNPJ/CEI		89455091/0001-63
COMPETENCIA		08/2013
CODIGO RECOLHIMENTO		115
VENCIMENTO		07/09/2013
VALOR DEPOSITO		764,60
Valor Total		764,60
NR.AUTENTICACAO		9.B01.764.796.8BE.3BF

PARTIDO TRABALHISTA BRASILEIRO

Brasília, 02 de setembro de 2013.

TRIBUNAL SUPERIOR ELEITORAL
Fls 000290
CPAD/SJD

Prezados Senhores,

O Diretório Nacional encaminha a documentação das despesas administrativas do Diretório Regional do PTB PR, conforme determina a Resolução TSE nº 22.239/06.

DATA	A FAVOR DE	VALOR
02/09/2013	GPS 08/2013	R$ 977,19
02/09/2013	FGTS 08/2013	R$ 206,81
02/09/2013	PIS 08/2013	R$ 25,85
02/09/2013	IRRF Sobre Folha 08/2013	R$ 18,46
02/09/2013	Salário Sr. Sandro 08/2013	R$ 2.282,00
02/09/2013	Colemonts Equi. e Supri. De Inform. N.F.372	R$ 1.100,20
02/09/2013	Escritório de Contabilidade N.F. 024	R$ 1.098,00
02/09/2013	Aluguel 08/2013	R$ 1.978,31
02/09/2013	DOAR Ag. Franqueadora de Correios	R$ 470,40
02/09/2013	Telefone GVT	R$ 898,84
	TOTAL	**R$ 9.056,06**

Atenciosamente,

Valéria Vieira

Dept. Financeiro PTB Nacional

Diretório Nacional
SEPN Qd. 504, Bl. A, nº 100,
Cobertura, Edf. Ana Carolina
CEP: 70.730-521
Brasília – DF
Fone: 61 2101 1414
Fax: 61 2101 1408
E-mail: ptb@ptb.org.br
www.ptb.org.br

Partido Trabalhista Brasileiro
Diretório Estadual do Paraná
Rua da Glória, nº 314, 1º andar, Centro Cívico
CEP 80030-060, fone/fax (41) 3076.9152, Curitiba/PR
E-mail: pr@ptb.org.br

Curitiba, 21 de Agosto de 2013.

TRIBUNAL SUPERIOR ELEITORAL
Fls 000291
CPADI/SJD

Prezado Senhor Tesoureiro Geral,

Por estar com as contas suspensas por determinação do TSE, solicito à gentileza que V.S.ª ordene que seja efetuado o pagamento das contas administrativas deste diretório conforme documentos anexos, cujo valor supra e de R$ 206,81(Duzentos e seis reais e oitenta e um centavos.) concernente ao pagamento do (FGTS) Ref. Agosto de 2013. Amparado na resolução nº 22.239 do Tribunal Superior Eleitoral

ITEM	VENCIMENTO	VALOR
FGTS	06/09/2013	R$ 206,81

Agradeço pela atenção dispensada e coloco-me à inteira disposição para quaisquer esclarecimentos que se façam necessários.

Atenciosamente,

PAULO ALBERTO KRONÉIS
SECRETÁRIO-GERAL PTB/PR

A Sua Senhoria o Senhor Luiz Rondon de Magalhães Filho
DD. Tesoureiro Geral da Comissão Executiva Nacional do PTB
Brasília – DF.

FGTS
FUNDO DE GARANTIA DO TEMPO DE SERVIÇO

GFIP - SEFIP 8.40

GRF - GUIA DE RECOLHIMENTO DO FGTS
GERADA EM 21/08/2013 - 10:19:18

01-RAZÃO SOCIAL/NOME				02-DDD/TELEFONE
PARTIDO TRABALHISTA BRASILEIRO ESTADUAL				(0041)30769152
03-FPAS	04-SIMPLES	05-REMUNERAÇÃO	06-QTDE TRABALHADORES	07-ALÍQUOTA FGTS
515	1	2.585,19	1	
08-CÓD RECOLHIMENTO	09-ID RECOLHIMENTO	10-INSCRIÇÃO/TIPO(8)	11-COMPETÊNCIA	12-DATA DE VALIDADE
115	017980-9	03.902.016/0001-88	08/2013	07/09/2013

TRIBUNAL SUPERIOR ELEITORAL
Fls 000292
CPAD/SJD

13-DEPÓSITO + CONTRIB SOCIAL	14-ENCARGOS	15-TOTAL A RECOLHER
206,81	0,00	206,81

VALOR FGTS A RECOLHER ATÉ O DIA 07/09/2013

858700000022 068101791304 907560050806 390201600018

AUTENTICAÇÃO MECÂNICA

02/09/2013 - BANCO DO BRASIL - 13:40:03
780116523 0235

COMPROVANTE DE PAGAMENTOS COM COD.BARRA

==========

Convenio FGTS ARRECADACAO GRF		
Codigo de Barras	85870000002-2	06810179130-4
	90756005080-6	39020160001-8
Data do pagamento		02/09/2013
CNPJ/CEI		03902016/0001-88
COMPETENCIA		08/2013
CODIGO RECOLHIMENTO		115
VENCIMENTO		07/09/2013
VALOR DEPOSITO		206,81
Valor Total		206,81

==========

NR.AUTENTICACAO 7.228.E28:7D3.C21.1B8

Partido Trabalhista Brasileiro
Diretório Estadual do Paraná
Rua da Glória, nº 314, 1º andar, Centro Cívico
CEP 80030-060, fone/fax (41) 3076.9152, Curitiba/PR
E-mail: pr@ptb.org.br

Curitiba, 27de Outubro de 2013.

TRIBUNAL SUPERIOR ELEITORAL
Fls 000293
CPAD/TSJD

Prezado Senhor Tesoureiro Geral,

Por estar com as contas suspensas por determinação do TSE, solicito à gentileza que V.S.ª ordene que seja efetuado o pagamento das contas administrativas deste diretório conforme documentos anexos, cujo valor supra e de R$ 206,81(Duzentos e seis reais e oitenta e um centavos.) concernente ao pagamento do (FGTS) Ref. Outubro de 2013. Amparado na resolução nº 22.239 do Tribunal Superior Eleitoral

ITEM	VENCIMENTO	VALOR
FGTS	07/11/2013	R$ 206,81

Agradeço pela atenção dispensada e coloco-me à inteira disposição para quaisquer esclarecimentos que se façam necessários.

Atenciosamente,

PAULO ALBERTO KRONÉIS
SECRETÁRIO-GERAL PTB/PR

A Sua Senhoria o Senhor Luiz Rondon de Magalhães Filho
DD. Tesoureiro Geral da Comissão Executiva Nacional do PTB
Brasília – DF.

FGTS
FUNDO DE GARANTIA DO TEMPO DE SERVIÇO

GFIP - SEFIP 8.40

GRF - GUIA DE RECOLHIMENTO DO FGTS
GERADA EM 25/10/2013 - 13:45:39

01-RAZÃO SOCIAL/NOME				02-DDD/TELEFONE
PARTIDO TRABALHISTA BRASILEIRO ESTADUAL				(0041)30769152
03-FPAS	04-SIMPLES	05-REMUNERAÇÃO	06-QTDE TRABALHADORES	07-ALÍQUOTA FGTS
515	1	2.585,19	1	8
08-CÓD RECOLHIMENTO	09-ID RECOLHIMENTO	10-INSCRIÇÃO/TIPO(8)	11-COMPETÊNCIA	12-DATA DE VALIDADE
115	017980-9	03.902.016/0001-88	10/2013	07/11/2013

TRIBUNAL SUPERIOR ELEITORAL
Fls 000294
CPAD/SJD

13-DEPÓSITO + CONTRIB SOCIAL	14-ENCARGOS	15-TOTAL A RECOLHER
206,81	0,00	206,81

VALOR FGTS A RECOLHER ATÉ O DIA 07/11/2013

858700000022 068101791312 107562050802 390201600018

AUTENTICAÇÃO MECÂNICA

01/11/2013 - BANCO DO BRASIL - 12:52:05
780116523 0149

COMPROVANTE DE PAGAMENTOS COM COD.BARRA

Convenio FGTS ARRECADACAO GRF		
Codigo de Barras	85870000002-2	06810179131-2
	10756205080-2	39020160001-8
Data do pagamento		01/11/2013
CNPJ/CEI		03902016/0001-88
COMPETENCIA		10/2013
CODIGO RECOLHIMENTO		115
VENCIMENTO		07/11/2013
VALOR DEPOSITO		206,81
Valor Total		206,81

NR.AUTENTICACAO 8.932.AD9.504.726.B8A

PARTIDO TRABALHISTA BRASILEIRO

Brasília, 01 de novembro de 2013.

Prezados Senhores,

O Diretório Nacional encaminha a documentação das despesas administrativas do Diretório Regional do PTB - RS, conforme determina a Resolução TSE nº 22.239/06.

TRIBUNAL SUPERIOR ELEITORAL
Fls 000295
CPADI/SJD

DATA	A FAVOR DE	VALOR
01/11/2013	Maria Lucemar 10/2013	R$ 777,00
01/11/2013	Ivolar Correa 10/2013	R$ 1.453,00
01/11/2013	Rejane Oliveira 10/2013	R$ 1.513,00
01/11/2013	Maria Rosane 10/2013	R$ 1.620,00
01/11/2013	Enelita de Fátima 10/2013	R$ 1.513,00
01/11/2013	Wagner Machado 10/2013	R$ 1.517,00
01/11/2013	Prodomo	R$ 1.698,86
01/11/2013	Target Contabilidade N.F.1340	R$ 250,00
01/11/2013	PIS 10/2013	R$ 94,44
01/11/2013	GPS 10/2013	R$ 3.325,88
01/11/2013	FGTS 10/2013	R$ 755,53
	TOTAL	**R$ 14.517,71**

Atenciosamente,

Valéria Vieira

Dept. Financeiro PTB Nacional

Diretório Nacional
SEPN Qd. 504 Bl. A nº 100
Cobertura - Ed. Ana Carolina
CEP: 70.730-521
Brasília - DF
Fone: 61 2101 1400
Fax: 61 2101 1400
E-mail: ptb@ptb.org.br
www.ptb.org.br

Porto Alegre, 23 de outubro de 2013.

TRIBUNAL SUPERIOR ELEITORAL
Fls. 000296
CPAD/SJD

Prezado Senhor:

Por estar com as contas suspensas por determinação do TSE, solicito a gentileza de que V.Sª ordene que seja efetuado o pagamento das contas administrativas deste Diretório, cujo o valor supra é de R$ 755,53 (Setecentos e cinquenta e cinco reais e cinquenta e três centavos), concernente à FGTS – FUNDO DE GARANTIA DO TEMPO DE SERVIÇO, competência mês de OUTUBRO de 2013, conforme documento em anexo. Amparado na resolução nº 22.239 do Tribunal Superior Eleitoral.

Antecipadamente agradeço,

Deputado Luiz Carlos G. Busato
Presidente do PTB/RS

Dep. Aloísio Classmann

Ilmo Sr.
Luiz Rondon T. de Magalhães Filho
1º Tesoureiro do Diretório Nacional do PTB

Rua: Riachuelo, 1038 Sala 1001 e 1002, Bairro: Centro Porto Alegre/RS - CEP: 90.010-272- Fone: (51) 3286.2000
Homepage: www.ptbrs.org.br - E-mail: tesouraria@ptbrs.org.br

FGTS
FUNDO DE GARANTIA DO TEMPO DE SERVIÇO

GFIP - SEFIP 8.40

GRF - GUIA DE RECOLHIMENTO DO FGTS
GERADA EM 23/10/2013 - 09:52:20

01-RAZÃO SOCIAL/NOME				02-DDD/TELEFONE
PARTIDO TRABALHISTA BRASILEIRO				(0051)32862000
03-FPAS	04-SIMPLES	05-REMUNERAÇÃO	06-QTDE TRABALHADORES	07-ALÍQUOTA FGTS
515	1	9.444,17	6	8
08-CÓD RECOLHIMENTO	09-ID RECOLHIMENTO	10-INSCRIÇÃO/TIPO(8)	11-COMPETÊNCIA	12-DATA DE VALIDADE
115	017980-9	89.455.091/0001-63	10/2013	07/11/2013

TRIBUNAL SUPERIOR ELEITORAL
Fls 000297
CPAD/SSD

13-DEPÓSITO + CONTRIB SOCIAL	14-ENCARGOS	15-TOTAL A RECOLHER
755,53	0,00	755,53

VALOR FGTS A RECOLHER ATÉ O DIA 07/11/2013

858000000070 555301791316 107562050888 945509100012

AUTENTICAÇÃO MECÂNICA

01/11/2013 - BANCO DO BRASIL - 12:55:45
780116523 0156

COMPROVANTE DE PAGAMENTOS COM COD.BARRA

Convenio FGTS ARRECADACAO GRF		
Codigo de Barras	85800000007-0	55530179131-6
	10756205088-8	9455091000l-2
Data do pagamento		01/11/2013
CNPJ/CEI		89455091/0001-63
COMPETENCIA		10/2013
CODIGO RECOLHIMENTO		115
VENCIMENTO		07/11/2013
VALOR DEPOSITO		755,53
Valor Total		755,53
NR.AUTENTICACAO		0.97F.EC8.854.507.163

PARTIDO TRABALHISTA BRASILEIRO

TRIBUNAL SUPERIOR ELEITORAL
Fls. 000298
CPAD/TSJD

Exercício Financeiro

2013

3.1.1.01.99.04

PIS s/Folha Pagamento
Res. 22.239/TSE

Sequência = 15

Diretório Nacional
SEPN Qd. 504, Bl. A nº 100,
Cobertura, Ed. Ana Carolina
Cep.: 70.730-521 Brasília-DF
Fone: (61) 2101-1414
Fax: (61) 2101-1400

PARTIDO TRABALHISTA BRASILEIRO

Brasília, 07 de Janeiro 2013.

TRIBUNAL SUPERIOR ELEITORAL
Fls 000299
CPADI/SCO

Prezados Senhores,

O Diretório Nacional encaminha a documentação das despesas administrativas do Diretório Regional do PTB-SE, conforme determina a Resolução TSE nº 22.239/06.

DATA	A FAVOR DE	VALOR
07/01/2013	Honorários Contábeis Ref. 12/2012	R$ 305,00
07/01/2013	GPS 12/2012	R$ 465,40
07/01/2013	DARF	R$ 13,00
07/01/2013	FGTS 12/2012	R$ 156,00
	TOTAL	**R$ 939,40**

Atenciosamente,

Valéria Vieira
Dept. Financeiro PTB Nacional

Diretório Nacional
SEPN Qd. 504 Bl. A nº 100
Edifício Ed. Anna Carolina

MINISTÉRIO DA FAZENDA

SECRETARIA DA RECEITA FEDERAL

Documento de Arrecadação de Receitas Federais

DARF

NOME / TELEFONE

ARTIDO TRABALHISTA BRASILEIRO/DIR. REG DE SERGIPI07932119631

Veja no verso instruções para preenchimento

ATENÇÃO

vedado o recolhimento de tributos e contribuições dministrados pela Secretaria da Receita Federal cujo alor total seja inferior a R$ 10,00. Ocorrendo tal tuação, adicione esse valor ao tributo/contribuição e mesmo código de períodos subseqüentes, até que total seja igual ou superior a R$ 10,00.

PRO\ PELA IN/SRF Nº 81/96

02 PERÍODO DE APURAÇÃO =>	31/12/2012
03 NÚMERO DO CPF OU CNPJ =>	01.445.038/0001-30
04 CÓDIGO DA RECEITA =>	8301
05 NÚMERO DE REFERÊNCIA =>	
06 DATA DE VENCIMENTC =>	25/01/2013
07 VALOR DO PRINCIPAL =>	13,00
08 VALOR DA MULTA =>	
09 VALOR DOS JUROS E/OU ENCARGOS DL - 1.025/69 =>	
10 VALOR TOTAL =>	13,00
11 AUTENTICAÇÃO BANCÁRIA (Somente nas 1a. e 2a. vias)	

TRIBUNAL SUPERIOR ELEITORAL
Fls 000300
CADASTRO

07/01/2013 BANCO DO BRASIL 12:24:59
780116523 0140

COMPROVANTE DE PAGAMENTO DE DARF/DARF SIMPLES

CLIENTE:
AGENCIA: 0000-0 CONTA: 0-0

AGENTE ARRECADADOR
GNC-001 - 7801 - AGENCIA PSO DF II DF
CODIGO DE BARRAS

DATA DO PAGAMENTO	07/01/2013
PERIODO DE APURACAO	31/12/2012
NUMERO DO CNPJ	01.445.038/0001-30
CODIGO DA RECEITA	8301
NUMERO DE REFERENCIA	
DATA DO VENCIMENTO	25/01/2013
RECEITA BRUTA ACUMULADA	
PERCENTUAL	
VALOR DO PRINCIPAL	13,00
VALOR DA MULTA	
VALOR DOS JUROS	
VALOR TOTAL	13,00

NR AUTENTICACAO 8.07E.0A1.CDC.B28.E36

Modelo Aprovado pela SRF - ADE
Conjunto Corat/Cotec n. 001 DE 2006
LEIA NO VERSO COMO CONSERVAR ESTE DOCUMENTO, ENTRE OUTRAS INFORMACOES.

RELATÓRIO PARA PAGAMENTO DE CONTAS DO PTB/RS

	OBJETO	VALOR
31/01/2013	FOLHA DE PAGAMENTO MARIA LUCEMAR RODRIGUES	R$ 1.077,00
31/01/2013	FOLHA DE PAGAMENTO IVOLAR CORRÊIA JUNIOR	R$ 1.454,00
31/01/2013	FOLHA DE PAGAMENTO CLAUDIA NOGUEZ FRANCISCO	R$ 2.816,00
31/01/2013	FOLHA DE PAGAMENTO REJANE OLIVEIRA DA SILVA	R$ 1.513,00
31/01/2013	FOLHA DE PAGAMENTO ALINE BRIÃO DO AMARAL	R$ 3.207,00
07/02/2013	FGTS - GUIA DE RECOLHIMENTO DE FGTS	R$ 903,90
20/02/2013	DARF - PIS SOBRE FOLHA DE PAGAMENTO	R$ 112,99
20/02/2013	DARF - IRRF SOBRE SALÁRIO	R$ 278,36
20/02/2013	GPS- GUIA DA PREVIDÊNCIA SOCIAL 13º SAL	R$ 4.134,18
	TOTAL:	**R$ 15.194,43**

TRIBUNAL SUPERIOR ELEITORAL
FL.
PESQUISA

Porto Alegre, 15 de janeiro de 2013.

TRIBUNAL SUPERIOR ELEITORAL
Fls 000302
CPAD/PJD

Prezado Senhor:

Por estar com as contas suspensas por determinação do TSE, solicito a gentileza de que V.Sª ordene que seja efetuado o pagamento das contas administrativas deste Diretório, cujo o valor supra é de R$ 112,99 (Cento e doze reais e noventa e nove centavos), concernente à PIS SOBRE FOLHA DE PAGAMENTO de salário, competência mês de JANEIRO de 2013, conforme documento em anexo. Amparado na resolução nº 22.239 do Tribunal Superior Eleitoral.

Antecipadamente agradeço,

Deputado Luís Carlos Busato
Presidente do PTB/RS

Ilmo Sr.
Luiz Rondon T. de Magalhães Filho
1º Tesoureiro do Diretório Nacional do PTB

Rua: Riachuelo, 1038 Sala 1001 e 1002, Bairro: Centro Porto Alegre/RS - CEP: 90.010-272- Fone: (51) 3286.2000
Homepage: www.ptbrs.org.br - E-mail: tesouraria@ptbrs.org.br

0067

MINISTÉRIO DA FAZENDA
SECRETARIA DA RECEITA FEDERAL DO BRASIL
Documento de Arrecadação de Receitas Federais

DARF

02 Período de Apuração	31/01/2013
03 Número do CPF ou CNPJ	89.455.091/0001-63
04 Código da Receita	8301
05 Número de Referência	
06 Data de Vencimento	20/02/2013
07 Valor do Principal	112,99
08 Valor da Multa	
09 Valor dos Juros e/ou Encargos	
10 Valor Total	112,99
11 Autenticação Bancária (Somente nas 1a. e 2a. vias)	

01 Nome/Telefone

PARTIDO TRABALHISTA BRASILEIRO
32862000

A T E N Ç Ã O

É vedado o recolhimento de tributos administrados pela Secretaria da Receita Federal do Brasil (RFB) cujo valor total seja inferior a R$ 10,00. Ocorrendo tal situação, adicione esse valor ao trib: de mesmo código de períodos subsequentes, até q. o total seja igual ou superior a R$ 10,00.

PIS sobre Folha de Pagamento

TRIBUNAL SUPERIOR ELEITORAL
0000303
CFADM/SJD

01/02/2013 BANCO DO BRASIL 12:46:48
760111973 0127

COMPROVANTE DE PAGAMENTO DE DARF/DARF SIMPLES

CLIENTE:
AGENCIA: 0000-0 CONTA: 0 0

AGENTE ARRECADADOR
CNC 001 - 7801 - AGENCIA PSO DF II DF
CODIGO DE BARRAS

DATA DO PAGAMENTO	01/02/2013
PERIODO DE APURACAO	31/01/2013
NUMERO DO CNPJ	89.455.091/0001-63
CODIGO DA RECEITA	8301
NUMERO DE REFERENCIA	
DATA DO VENCIMENTO	20/02/2013
RECEITA BRUTA ACUMULADA	
PERCENTUAL	
VALOR DO PRINCIPAL	112,99
VALOR DA MULTA	
VALOR DOS JUROS	
VALOR TOTAL	112,99

NR.AUTENTICACAO C.AF9.D63.C06.1B6.710

Modelo Aprovado pela SRF ADE
Conjunto Corat/Cotec n. 001,de 2000
LEIA NO VERSO COMO CONSERVAR ESTE DOCUMENTO,
ENTRE OUTRAS INFORMACOES.

PARTIDO TRABALHISTA BRASILEIRO

Brasília, 01 de Fevereiro de 2013.

TRIBUNAL SUPERIOR ELEITORAL
Fls 000304
CPAD/SJD

Prezados Senhores,

O Diretório Nacional encaminha a documentação das despesas administrativas do Diretório Regional do PTB PR, conforme determina a Resolução TSE nº 22.239/06.

DATA	A FAVOR DE	VALOR	
01/02/2013	GPS 01/2013	R$	1.121,23
01/02/2013	GVT	R$	584,97
01/02/2013	Contabilidade 01/2013	R$	1.098,00
01/02/2013	FGTS 01/2013	R$	240,48
01/02/2013	PIS 01/2013	R$	46,55
01/02/2013	IRRF Sobre Folha 01/2013	R$	30,06
01/02/2013	Salário Sr. Sandro 01/2013	R$	2.629,00
01/02/2013	Colemonts Equi. e Supri. De Inform. N.F.196	R$	996,50
01/02/2013	Condomínio 01/2013	R$	740,00
01/02/2013	Aluguel 01/2013	R$	1.500,00
	TOTAL	**R$**	**8.986,79**

Atenciosamente,

Valéria Vieira
Dept. Financeiro PTB Nacional

Diretório Nacional
SEPN Qd. 5041 Bl. A nº 100
Cobertura Edf. Ana Carolina
CEP: 70.730-521
Brasília - DF
Fone: 61 2101 1414
Fax: 61 2101 1400
E-mail: ptb@ptb.org.br
www.ptb.org.br

Partido Trabalhista Brasileiro
Diretório Estadual do Paraná
Rua da Glória, nº 314, 1º andar, Centro Cívico
CEP 80030-060, fone/fax (41) 3076.9152, Curitiba/PR
E-mail: pr@ptb.org.br

Curitiba, 21 de Janeiro de 2013.

TRIBUNAL SUPERIOR ELEITORAL
Fls 000305
CPAD/TSE

Prezado Senhor Tesoureiro Geral,

Por estar com as contas suspensas por determinação do TSE, solicito à gentileza que V.Sª. Ordene que seja efetuado o pagamento das contas administrativas deste diretório conforme documentos anexos, cujo valor supra e de R$ 30,06 (Trinta reais e seis centavos) concernente ao pagamento do DARF (IR REF. CONTADOR). Ref. Janeiro de 2013. Amparado na resolução nº. 22.239 do Tribunal Superior Eleitoral

ITEM	VENCIMENTO	VALOR
DARF (IR SOBRE FOLHA).	25/02/2013	R$ 30,06

Agradeço pela atenção dispensada e coloco-me à inteira disposição para quaisquer esclarecimentos que se façam necessária.

Atenciosamente,

JOSÉ CARLOS GEHR
1°TESOUREIRO - PTB/PR

A Sua Senhoria o Senhor Luiz Rondon de Magalhães Filho
DD. Tesoureiro Geral da Comissão Executiva Nacional do PTB
Brasília – DF.

Aprovado pela IN/RFB nº 736/2007

1ª Via

MINISTÉRIO DA FAZENDA

SECRETARIA DA RECEITA FEDERAL DO BRASIL

Documento de Arrecadação de Receitas Federais

DARF

01 NOME / TELEFONE PARTIDO TRABALHISTA BRASILEIRO ESTADUAL 4133529128	
DARF válido para pagamento até 25/02/2013 Domicílio tributário do contribuinte: CURITIBA **NÃO RECEBER COM RASURAS** Auto-Atendimento Versão 4.50.50.7535 - opção 1 - DLL versão 1.3	
02 PERÍODO DE APURAÇÃO	31/01/2013
03 NÚMERO DO CPF OU CNPJ	03.902.016/0001-88
04 CÓDIGO DA RECEITA	8301
05 NÚMERO DE REFERÊNCIA	
06 DATA DE VENCIMENTO	25/02/2013
07 VALOR DO PRINCIPAL	30,06
08 VALOR DA MULTA	0,00
09 VALOR DOS JUROS E / OU ENCARGOS DL - 1.025/69	0,00
10 VALOR TOTAL	30,06

TRIBUNAL SUPERIOR ELEITORAL
Fls. 000306
CPAD/SJD

85640000000-1 30060064305-4 61039020160-2 00183013031-4

11 AUTENTICAÇÃO BANCÁRIA (Somente nas 1ª e 2ª vias)

01/02/2013 - BANCO DO BRASIL - 12:41:21
780111973 0118

COMPROVANTE DE PAGAMENTOS COM COD.BARRA

AG. ARRECADADOR	
CNC 001 - 7001 -	
CODIGO DE BARRAS	85640000000 30060064305 61039020160 00183013031
DATA DO PAGAMENTO	01/02/2013
PERIODO DE APURACAO	
NUMERO DO CPF	
CODIGO DA RECEITA	
NUMERO DE REFERENCIA	
DATA DO VENCIMENTO	
RECEITA BRUTA ACUMULADA	
PERCENTUAL	
VALOR DO PRINCIPAL	
VALOR DA MULTA	
VALOR DOS JUROS	
VALOR TOTAL	30,06
NR. AUTENTICACAO	4.7A9.E22.828.93B.65E

PTB

PARTIDO TRABALHISTA BRASILEIRO

Brasília, 01 de Março de 2013.

TRIBUNAL SUPERIOR ELEITORAL
Fls 000307
CPADI/SJO

Prezados Senhores,

O Diretório Nacional encaminha a documentação das despesas administrativas do Diretório Regional do PTB PR, conforme determina a Resolução TSE nº 22.239/06.

DATA	A FAVOR DE	VALOR
01/03/2013	GPS 02/2013	R$ 964,26
01/03/2013	GVT	R$ 971,16
01/03/2013	DOAR Agência Franqueada de Correios Ltda	R$ 1.447,26
01/03/2013	FGTS 02/2013	R$ 206,81
01/03/2013	PIS 02/2013	R$ 25,85
01/03/2013	IRRF Sobre Folha 02/2013	R$ 18,46
01/03/2013	Salário Sr. Sandro 02/2013	R$ 2.282,00
01/03/2013	Colemonts Equi. e Supri. De Inform. N.F.207	R$ 544,70
01/03/2013	Condomínio 02/2013	R$ 740,00
01/03/2013	Aluguel 02/2013	R$ 1.978,31
	TOTAL	**R$ 9.178,81**

Atenciosamente,

Valéria Vieira
Dept. Financeiro PTB Nacional

Diretório Nacional
SEPN Qd. 504 Bl. A nº 100
Cobertura Edf. Ana Carolina
CEP 70.730-521
Brasília - DF
Fone: 61 2101 1444
Fax: 61 2101 1400
E-mail: ptb@ptb.org.br
www.ptb.org.br

Partido Trabalhista Brasileiro
Diretório Estadual do Paraná
Rua da Glória, nº 314, 1º andar, Centro Cívico
CEP 80030-060, fone/fax (41) 3076.9152, Curitiba/PR
E-mail: pr@ptb.org.br

Curitiba, 25 de Fevereiro de 2013.

TRIBUNAL SUPERIOR ELEITORAL
Fls 000308
CPAD/TSJD

Prezado Senhor Tesoureiro Geral,

Por estar com as contas suspensas por determinação do TSE, solicito à gentileza que V.Sª. Ordene que seja efetuado o pagamento das contas administrativas deste diretório conforme documentos anexos, cujo valor supra e de R$ 25,85 (Vinte e cinco reais e oitenta e cinco centavos) concernente ao pagamento do DARF (IR REF. PIS). Ref. Fevereiro. Amparado na resolução nº. 22.239 do Tribunal Superior Eleitoral

ITEM	VENCIMENTO	VALOR
DARF (IR PIS).	25/03/2013	R$ 25,85

Agradeço pela atenção dispensada e coloco-me à inteira disposição para quaisquer esclarecimentos que se façam necessária.

Atenciosamente,

PAULO ALBERTO KRONEIS
SECRETÁRIO-GERAL PTB/PR

A Sua Senhoria o Senhor Luiz Rondon de Magalhães Filho
DD. Tesoureiro Geral da Comissão Executiva Nacional do PTB
Brasília – DF.

Aprovado pela IN/RFB nº 736/2007

1ª Vi

MINISTÉRIO DA FAZENDA
SECRETARIA DA RECEITA FEDERAL DO BRASIL
Documento de Arrecadação de Receitas Federais

DARF

02 PERÍODO DE APURAÇÃO	28/02/2013
03 NÚMERO DO CPF OU CNPJ	03.902.016/0001-88
04 CÓDIGO DA RECEITA	8301
05 NÚMERO DE REFERÊNCIA	
06 DATA DE VENCIMENTO	25/03/2013
07 VALOR DO PRINCIPAL	25,85
08 VALOR DA MULTA	0,00
09 VALOR DOS JUROS E / OU ENCARGOS DL - 1.025/69	0,00
10 VALOR TOTAL	25,85

01 NOME / TELEFONE
PARTIDO TRABALHISTA BRASILEIRO
41 30769152

TRIBUNAL SUPERIOR ELEITORAL
Fls 000309

DARF válido para pagamento até 25/03/2013
Domicílio tributário do contribuinte:
CURITIBA

NÃO RECEBER COM RASURAS

Auto-Atendimento Versão 4.51.50.7535 - opção 1 - DLL versão 1.3

85620000000-3 25850064308-9 41039020160-7 00183013059-5

11 AUTENTICAÇÃO BANCÁRIA (Somente nas 1ª e 2ª vias)

cortar nesta lin

01/03/2013 - BANCO DO BRASIL - 13:09:05
780113977 0598

COMPROVANTE DE PAGAMENTOS COM COD.BARRA

AG. ARRECADADOR	
CNC 001 - 7801 -	
CODIGO DE BARRAS	85620000000 25850064308 41039020160 00183013059
DATA DO PAGAMENTO	01/03/2013
PERIODO DE APURACAO	----------
NUMERO DO CPF	----------
CODIGO DA RECEITA	----------
NUMERO DE REFERENCIA	----------
DATA DO VENCIMENTO	----------
RECEITA BRUTA ACUMULADA	----------
PERCENTUAL	----------
VALOR DO PRINCIPAL	----------
VALOR DA MULTA	----------
VALOR DOS JUROS	----------
VALOR TOTAL	25,85
NR AUTENTICACAO	C.B9F.436.341.D99.A38

PTB

PARTIDO TRABALHISTA BRASILEIRO

Brasília, 01de março 2013.

TRIBUNAL SUPERIOR ELEITORAL
Fls 000310
CPADI/SCO

Prezados Senhores,

O Diretório Nacional encaminha a documentação das despesas administrativas do Diretório Regional do PTB - RS, conforme determina a Resolução TSE nº 22.239/06.

DATA	A FAVOR DE	VALOR
01/03/2013	Maria Lucemar 02/2013	R$ 778,00
01/03/2013	Ivolar Correa 02/2013	R$ 1.453,00
01/03/2013	Rejane Oliveira 02/2013	R$ 1.513,00
01/03/2013	FGTS 02/2013	R$ 399,10
01/03/2013	PIS 02/2013	R$ 200,91
01/03/2013	GPS 02/2013	R$ 4.028,89
	TOTAL	**R$ 8.372,90**

Atenciosamente,

Valéria Vieira
Dept. Financeiro PTB Nacional

Diretório Nacional
SEPN Qd. 504, Bl. A, nº 100
Ooberturá, Edf. Ana Carolina
CEP 70.730-521
Brasília - DF
Fone 61 2101 1414
Fax 61 2101 1400
E-mail: ptb@ptb.org.br
www.ptb.org.br

Porto Alegre, 27 de fevereiro de 2013

TRIBUNAL SUPERIOR ELEITORAL
Fls 000311
CPAD/SJD

Prezado Senhor:

Por estar com as contas suspensas por determinação do TSE, solicito a gentileza de que V.Sª ordene que seja efetuado o pagamento das contas administrativas deste Diretório, cujo o valor supra é de R$ 200,91 (Duzentos reais e noventa e um centavos), concernente à PIS SOBRE FOLHA DE PAGAMENTO de salário, competência mês de FEVEREIRO de 2013, conforme documento em anexo. Amparado na resolução nº 22.239 do Tribunal Superior Eleitoral.

Antecipadamente agradeço,

Deputado Luiz Carlos Busato
Presidente do PTB/RS

Ilmo Sr.
Luiz Rondon T. de Magalhães Filho
1º Tesoureiro do Diretório Nacional do PTB

Rua: Riachuelo, 1038 Sala 1001 e 1002, Bairro: Centro Porto Alegre/RS - CEP: 90.010-272- Fone: (51) 3286.2000
Homepage: www.ptbrs.org.br - E-mail: tesouraria@ptbrs.org.br

0067

MINISTÉRIO DA FAZENDA
SECRETARIA DA RECEITA FEDERAL DO BRASIL
Documento de Arrecadação de Receitas Federais

DARF

02 Período de Apuração	28/02/2013
03 Número do CPF ou CNPJ	89.455.091/0001-63
04 Código da Receita	8301
05 Número de Referência	
06 Data de Vencimento	20/03/2013
07 Valor do Principal	200,91
08 Valor da Multa	
09 Valor dos Juros e/ou Encargos	
10 Valor Total	200,91
11 Autenticação Bancária (Somente nas 1a. e 2a. vias)	

01 Nome/Telefone
PARTIDO TRABALHISTA BRASILEIRO
32862000

TRIBUNAL SUPERIOR ELEITORAL
Fls 000312
COAD/SJD

ATENÇÃO

É vedado o recolhimento de tributos administrados pela Secretaria da Receita Federal do Brasil (RFB) cujo valor total seja inferior a R$ 10,00. Ocorrendo tal situação, adicione esse valor ao tributo de mesmo código de períodos subsequentes, até que o total seja igual ou superior a R$ 10,00.

PIS sobre Folha de Pagamento

MIRANDA & CONSULTORES ASSOCIADOS SS LTDA - CNPJ: 02.027.577/0001-12
PRCSOFT TECNOLOGIA LTDA - CNPJ: 55.491.484/0001-00

01/03/2013 - BANCO DO BRASIL - 13:16:18
780113977 0619

COMPROVANTE DE PAGAMENTO DE DARF/DARF SIMPLES

CLIENTE:
AGENCIA: 0000-0 CONTA: 0-0

AGENTE ARRECADADOR
CNC 001 - 7801 - AGENCIA PSO DF II DF
CODIGO DE BARRAS

DATA DO PAGAMENTO	01/03/2013
PERIODO DE APURACAO	28/02/2013
NUMERO DO CNPJ	89.455.091/0001 63
CODIGO DA RECEITA	8301
NUMERO DE REFERENCIA	
DATA DO VENCIMENTO	20/03/2013
RECEITA BRUTA ACUMULADA	
PERCENTUAL	
VALOR DO PRINCIPAL	200,91
VALOR DA MULTA	
VALOR DOS JUROS	
VALOR TOTAL	200,91

NR.AUTENTICACAO B.3A9:404.A29.DC7.E23

Modelo Aprovado pela SRF - ADE
Conjunto Corat/Cotec n. 001,DE 2006
LEIA NO VERSO COMO CONSERVAR ESTE DOCUMENTO, ENTRE OUTRAS INFORMACOES.

PTB

PARTIDO TRABALHISTA BRASILEIRO

Brasília, 01 de Abril de 2013.

Prezados Senhores,

TRIBUNAL SUPERIOR ELEITORAL
Fls 000313
CPADI/SJD

O Diretório Nacional encaminha a documentação das despesas administrativas do Diretório Regional do PTB PR, conforme determina a Resolução TSE nº 22.239/06.

DATA	A FAVOR DE	VALOR
01/04/2013	GPS 03/2013	R$ 964,26
01/04/2013	DOAR Agência Franqueada de Correios Ltda	R$ 1.592,48
01/04/2013	FGTS 03/2013	R$ 206,81
01/04/2013	PIS 03/2013	R$ 25,85
01/04/2013	IRRF Sobre Folha 03/2013	R$ 18,46
01/04/2013	Salário Sr. Sandro 03/2013	R$ 2.196,00
01/04/2013	Colemonts Equi. e Supri. De Inform. N.F.235	R$ 646,60
01/04/2013	Escritório de Contabilidade N.F. 070	R$ 1.098,00
01/04/2013	Condomínio 03/2013	R$ 740,00
01/04/2013	Aluguel 03/2013	R$ 1.978,31
	TOTAL	**R$ 9.466,77**

Atenciosamente,

Valéria Vieira
Dept. Financeiro PTB Nacional

Diretório Nacional
SEPN Qd. 504, Bl. A, nº 100
Cobertura, Ed. Ana Carolina
CEP: 70.730.524
Brasília - DF
Fone: 61 2101 1414
Fax: 61 2101 1400
E-mail: ptb@ptb.org.br
www.ptb.org.br

Partido Trabalhista Brasileiro
Diretório Estadual do Paraná
Rua da Glória, nº 314, 1º andar, Centro Cívico
CEP 80030-060, fone/fax (41) 3076.9152, Curitiba/PR
E-mail: pr@ptb.org.br

Curitiba, 25 de Março de 2013.

TRIBUNAL SUPERIOR ELEITORAL
Fls 000314
CFADI/SJD

Prezado Senhor Tesoureiro Geral,

Por estar com as contas suspensas por determinação do TSE, solicito à gentileza que V.Sª. Ordene que seja efetuado o pagamento das contas administrativas deste diretório conforme documentos anexos, cujo valor supra e de R$ 25,85 (Vinte e cinco reais e oitenta e cinco centavos) concernente ao pagamento do DARF (IR REF. PIS). Ref. Março 2013. Amparado na resolução nº. 22.239 do Tribunal Superior Eleitoral

ITEM	VENCIMENTO	VALOR
DARF (IR PIS).	25/04/2013	R$ 25,85

Agradeço pela atenção dispensada e coloco-me à inteira disposição para quaisquer esclarecimentos que se façam necessária.

Atenciosamente,

PAULO ALBERTO KRONÉIS
SECRETÁRIO-GERAL PTB/PR

A Sua Senhoria o Senhor Luiz Rondon de Magalhães Filho
DD. Tesoureiro Geral da Comissão Executiva Nacional do PTB
Brasília – DF.

Aprovado pela IN/RFB nº 736/2007

1ª Via

MINISTÉRIO DA FAZENDA
SECRETARIA DA RECEITA FEDERAL DO BRASIL
Documento de Arrecadação de Receitas Federais

DARF

02 PERÍODO DE APURAÇÃO	31/03/2013
03 NÚMERO DO CPF OU CNPJ	03.902.016/0001-88
04 CÓDIGO DA RECEITA	8301
05 NÚMERO DE REFERÊNCIA	
06 DATA DE VENCIMENTO	25/04/2013
07 VALOR DO PRINCIPAL	25,85
08 VALOR DA MULTA	0,00
09 VALOR DOS JUROS E / OU ENCARGOS DL - 1.025/69	0,00
10 VALOR TOTAL	25,85

01 NOME / TELEFONE
PARTIDO TRABALHISTA BRASILEIRO
4130769152

TRIBUNAL SUPERIOR ELEITORAL
Fls 000316
CPAD/SJD

DARF válido para pagamento até 25/04/2013
Domicílio tributário do contribuinte:
CURITIBA

NÃO RECEBER COM RASURAS

Auto-Atendimento Versão 4.51.50.7535 - opção 1 - DLL versão 1.3

85600000000-5 25850064311-3 51039020160-4 00183013090-0

11 AUTENTICAÇÃO BANCÁRIA (Somente nas 1ª e 2ª vias)

cortar nesta linh

01/04/2013 - BANCO DO BRASIL - 11:56:23
780115060 0079

COMPROVANTE DE PAGAMENTOS COM COD.BARRA

AG. ARRECADADOR	
CNC 001 - 7801 -	
CODIGO DE BARRAS	85600000000 25850064311
	51039020160 00183013090
DATA DO PAGAMENTO	01/04/2013
PERIODO DE APURACAO	
NUMERO DO CPF	
CODIGO DA RECEITA	
NUMERO DE REFERENCIA	
DATA DO VENCIMENTO	
RECEITA BRUTA ACUMULADA	
PERCENTUAL	
VALOR DO PRINCIPAL	
VALOR DA MULTA	
VALOR DOS JUROS	
VALOR TOTAL	25,85
NR AUTENTICACAO	0.E64.429.658.60B.6A0

RELATÓRIO PARA PAGAMENTO DE CONTAS DO PTB/RS

TRIBUNAL SUPERIOR ELEITORAL
FL. 000316
CPAD/SJD

	OBJETO	VALOR
31/03/2013	FOLHA DE PAGAMENTO MARIA LUCEMAR RODRIGUES	R$ 754,00
31/03/2013	FOLHA DE PAGAMENTO MARIA ROSANE FAGUNDES BACKES	R$ 1.561,00
31/03/2013	FOLHA DE PAGAMENTO IVOLAR CORREIA JUNIOR	R$ 942,00
31/03/2013	FOLHA DE PAGAMENTO ENELITA DE FATIMA FERNANDES	R$ 1.508,00
31/03/2013	FOLHA DE PAGAMENTO REJANE OLIVEIRA DA SILVA	R$ 1.453,00
01/04/2013	CRÉDITO REAL IMOBILIÁRIA	R$ 3.284,15
01/04/2013	CRÉDITO REAL IMOBILIÁRIA	R$ 1.688,30
07/04/2013	FGTS - GUIA DE RECOLHIMENTO DE FGTS	R$ 673,80
19/04/2013	DARF - PIS SOBRE FOLHA DE PAGAMENTO	R$ 84,23
19/04/2013	DARF - PIS SOBRE FÉRIAS IVOLAR CORREA JUNIOR	R$ 13,87
19/04/2013	GPS- GUIA DA PREVIDÊNCIA SOCIAL	R$ 3.778,79
	TOTAL:	**R$ 15.741,14**

TRIBUNAL SUPERIOR ELEITORAL
Fls 000317
CPAD/SJD

Porto Alegre, 21 de março de 2013

Prezado Senhor:

Por estar com as contas suspensas por determinação do TSE, solicito a gentileza de que V.Sª ordene que seja efetuado o pagamento das contas administrativas deste Diretório, cujo o valor supra é de R$ 84,23 (Oitenta e Quatro reais e vinte e três centavos), concernente à PIS SOBRE FOLHA DE PAGAMENTO de salário, competência mês de MARÇO de 2013, conforme documento em anexo. Amparado na resolução nº 22.239 do Tribunal Superior Eleitoral.

Antecipadamente agradeço,

Deputado Luiz Carlos G. Busato
Presidente do PTB/RS

Ilmo Sr.
Luiz Rondon T. de Magalhães Filho
1º Tesoureiro do Diretório Nacional do PTB

Rua: Riachuelo, 1038 Sala 1001 e 1002, Bairro: Centro Porto Alegre/RS - CEP: 90.010-272- Fone: (51) 3286.2000
Homepage: www.ptbrs.org.br - E-mail: tesouraria@ptbrs.org.br

0067

MINISTÉRIO DA FAZENDA
SECRETARIA DA RECEITA FEDERAL DO BRASIL
Documento de Arrecadação de Receitas Federais

DARF

01 Nome/Telefone PARTIDO TRABALHISTA BRASILEIRO 32862000	
02 Período de Apuração	31/03/2013
03 Número do CPF ou CNPJ	89.455.091/0001-63
04 Código da Receita	8301
05 Número de Referência	
06 Data de Vencimento	19/04/2013
07 Valor do Principal	84,23
08 Valor da Multa	
09 Valor dos Juros e/ou Encargos	
10 Valor Total	84,23
11 Autenticação Bancária (Somente nas 1a. e 2a. vias)	

A T E N Ç Ã O

É vedado o recolhimento de tributos administrados pela Secretaria da Receita Federal do Brasil (RFB) cujo valor total seja inferior a R$ 10,00. Ocorrendo tal situação, adicione esse valor ao tributo de mesmo código de períodos subsequentes, até que o total seja igual ou superior a R$ 10,00.

P. obre Folha de Pagamento

TRIBUNAL SUPERIOR ELEITORAL
Fls 000318
CPAD/SAO

MIRANDA & CONSULTORES ASSOCIADOS SS LTDA - CNPJ: 02.027.577/0001-12
PROSOFT TECNOLOGIA LTDA - CNPJ: 55.491.484/0001-00

01/04/2013 - BANCO DO BRASIL - 12:03:13
780115060 0092

COMPROVANTE DE PAGAMENTO DE DARF/DARF SIMPLES

CLIENTE:
AGENCIA: 0000-0 CONTA: 0-0

AGENTE ARRECADADOR
CNC 001 - 7801 - AGENCIA PSO DF II DF
CODIGO DE BARRAS

DATA DO PAGAMENTO	01/04/2013
PERIODO DE APURACAO	31/03/2013
NUMERO DO CNPJ	89.455.091/0001 63
CODIGO DA RECEITA	8301
NUMERO DE REFERENCIA	
DATA DO VENCIMENTO	19/04/2013
RECEITA BRUTA ACUMULADA	
PERCENTUAL	
VALOR DO PRINCIPAL	84,23
VALOR DA MULTA	
VALOR DOS JUROS	
VALOR TOTAL	84,23

NR.AUTENTICACAO C.B6E.C52.418.352.7B5

Modelo Aprovado pela SRF - ADE
Conjunto Corat/Cotec n. 001 DE 2006
LEIA NO VERSO COMO CONSERVAR ESTE DOCUMENTO, ENTRE OUTRAS INFORMACOES.

PTB
www.ptbrs.org.br

RELATÓRIO PARA PAGAMENTO DE CONTAS DO PTB/RS

TRIBUNAL SUPERIOR ELEITORAL
000319
CPADI/SJD

	OBJETO	VALOR
29/04/2013	RECIBO DE FÉRIAS – MARIA LUCEMAR RODRIGUES	R$ 686,94
29/04/2013	RECIBO DE ABONO DE FÉRIAS – MARIA LUCEMAR RODRIGUES	R$ 373,33
30/04/2013	FOLHA DE PAGAMENTO TAMIRES FURTADO BARBOSA OLIVEIRA	R$ 1.561,00
30/04/2013	FOLHA DE PAGAMENTO MARIA LUCEMAR RODRIGUES	R$ 777,00
30/04/2013	FOLHA DE PAGAMENTO MARIA ROSANE FAGUNDES BACKES	R$ 1.619,00
30/04/2013	FOLHA DE PAGAMENTO IVOLAR CORREIA JUNIOR	R$ 948,00
30/04/2013	FOLHA DE PAGAMENTO ENELITA DE FATIMA FERNANDES	R$ 1.513,00
30/04/2013	FOLHA DE PAGAMENTO REJANE OLIVEIRA DA SILVA	R$ 1.513,00
01/05/2013	CRÉDITO REAL IMOBILIÁRIA	R$ 1.689,06
01/05/2013	CRÉDITO REAL IMOBILIÁRIA	R$ 3.205,43
05/05/2013	TARGET ASSESSORIA CONTABIL	R$ 1.000,00
07/05/2013	FGTS - GUIA DE RECOLHIMENTO DE FGTS	R$ 807,20
20/05/2013	DARF - PIS SOBRE FOLHA DE PAGAMENTO	R$ 115,10
20/05/2013	GPS- GUIA DA PREVIDÊNCIA SOCIAL	R$ 3.599,70
	TOTAL:	**R$ 19.407,76**

Porto Alegre, 15 de abril de 2013.

TRIBUNAL SUPERIOR ELEITORAL
Fls 000320
CPAD/TSE

Prezado Senhor:

Por estar com as contas suspensas por determinação do TSE, solicito a gentileza de que V.Sª ordene que seja efetuado o pagamento das contas administrativas deste Diretório, cujo o valor supra é de R$ 115,10 (Cento e quinze reais e dez centavos), concernente à PIS SOBRE FOLHA DE PAGAMENTO de salário, competência mês de ABRIL de 2013, conforme documento em anexo. Amparado na resolução nº 22.239 do Tribunal Superior Eleitoral.

Antecipadamente agradeço,

Deputado Luiz Carlos G. Busato
Presidente do PTB/RS

Ilmo Sr.
Luiz Rondon T. de Magalhães Filho
1º Tesoureiro do Diretório Nacional do PTB

Rua: Riachuelo, 1038 Sala 1001 e 1002, Bairro: Centro Porto Alegre/RS - CEP: 90.010-272- Fone: (51) 3286.2000
Homepage: www.ptbrs.org.br - E-mail: tesouraria@ptbrs.org.br

0069

MINISTÉRIO DA FAZENDA
SECRETARIA DA RECEITA FEDERAL DO BRASIL
Documento de Arrecadação de Receitas Federais

DARF

01 Nome/Telefone PARTIDO TRABALHISTA BRASILEIRO 32862000	
02 Período de Apuração	30/04/2013
03 Número do CPF ou CNPJ	89.455.091/0001-63
04 Código da Receita	8301
05 Número de Referência	
06 Data de Vencimento	20/05/2013
07 Valor do Principal	115,10
08 Valor da Multa	
09 Valor dos Juros e/ou Encargos	
10 Valor Total	115,10
11 Autenticação Bancária (Somente nas 1a. e 2a. vias)	

TRIBUNAL SUPERIOR ELEITORAL
Fl. 000321
CADASTRO

ATENÇÃO

É vedado o recolhimento de tributos administrados pela Secretaria da Receita Federal do Brasil (RFB) cujo valor total seja inferior a R$ 10,00. Ocorrendo tal situação, adicione esse valor ao tributo de mesmo código de períodos subsequentes, até que o total seja igual ou superior a R$ 10,00.

PI ...obre Folha de Pagamento

MIRANDA & CONSULTORES ASSOCIADOS SS LTDA - CNPJ: 02.027.577/0001-12
PROSOFT TECNOLOGIA LTDA - CNPJ: 55.491.484/0001-00

02/05/2013 BANCO DO BRASIL 11:48:15
780116523 0051

COMPROVANTE DE PAGAMENTO DE DARF/DARF SIMPLES

CLIENTE:
AGENCIA: 0000-0 CONTA: 0-0

AGENTE ARRECADADOR
CNC-001 - 7801 - AGENCIA PSO DF II DF
CODIGO DE BARRAS

DATA DO PAGAMENTO	02/05/2013
PERIODO DE APURACAO	30/04/2013
NUMERO DO CNPJ	89.455.091/0001-63
CODIGO DA RECEITA	8301
NUMERO DE REFERENCIA	
DATA DO VENCIMENTO	20/05/2013
RECEITA BRUTA ACUMULADA	
PERCENTUAL	
VALOR DO PRINCIPAL	115,10
VALOR DA MULTA	
VALOR DOS JUROS	
VALOR TOTAL	115,10

NR. AUTENTICACAO 7.508.943.687.893.42E

Modelo Aprovado pela SRF e ADE
Conjunto Cofat/Cotec n. 001, DE 2006
LEIA NO VERSO COMO CONSERVAR ESTE DOCUMENTO,
ENTRE OUTRAS INFORMACOES

PARTIDO TRABALHISTA BRASILEIRO

Brasília, 02 de maio de 2013

TRIBUNAL SUPERIOR ELEITORAL
Fls 000322
CPAD/SJD

Prezados Senhores,

O Diretório Nacional encaminha a documentação das despesas administrativas do Diretório Regional do PTB MT, conforme determina a Resolução TSE nº 22.239/06.

DATA	A FAVOR DE	VALOR
02/05/2013	Osama Maria de Lima 04/2013	R$ 657,75
02/05/2013	Reinaldo Rodrigues de Souza 04/2013	R$ 2.000,00
02/05/2013	Juliana Saturno Miranda 04/2013	R$ 2.230,21
02/05/2013	GPS 04/2013	R$ 3.635,47
02/05/2013	FGTS 04/2013	R$ 441,72
02/05/2013	IRRF S/ Salário 04/2013	R$ 51,62
02/05/2013	PIS S/Folha 04/2013	R$ 81,17
02/05/2013	Associação Matogrossense dos Trans. Urbanos	R$ 129,80
	Centrais Elétricas Matogrossenses 04/2013	R$ 342,91
	TOTAL	**R$ 9.570,65**

Atenciosamente,

Valéria Vieira
Dept. Financeiro PTB Nacional

MINISTÉRIO DA FAZENDA
SECRETARIA DA RECEITA FEDERAL
DOC. DE ARREC. DE RECEITAS FEDERAIS

DARF

02 Período de Apuração	30/04/2013
03 Número do CPF ou CNPJ	01.875.640/0001-08
04 Código da Receita	8301
05 Número de Referência	
06 Data de Vencimento	24/05/2013
07 Valor Principal	81,17
08 Valor da Multa	0,00
09 Valor dos Juros e/ou Encargos	0,00
10 Valor Total	81,17

01 Nome / Telefone

PARTIDO TRABALHISTA BRASILEIRO

(0xx65)3054-1170 (0xx61)

Observações
PIS S/Folha

11 Autenticação Bancária
(Somente nas Vias 1 e 2)

Valores expressos em reais

TRIBUNAL SUPERIOR ELEITORAL
Fls 000323
CPAD/TSE

02/05/2013 - BANCO DO BRASIL 11:55:51
780116523 0070

COMPROVANTE DE PAGAMENTO DE DARF/DARF SIMPLES

CLIENTE:
AGENCIA: 0000-0 CONTA: 0-0

AGENTE ARRECADADOR
CNC-001 - 7801 - AGENCIA PSO DF II DF
CODIGO DE BARRAS

DATA DO PAGAMENTO	02/05/2013
PERIODO DE APURACAO	30/04/2013
NUMERO DO CNPJ	01.875.640/0001 08
CODIGO DA RECEITA	8301
NUMERO DE REFERENCIA	
DATA DO VENCIMENTO	24/05/2013
RECEITA BRUTA ACUMULADA	
PERCENTUAL	
VALOR DO PRINCIPAL	81,17
VALOR DA MULTA	
VALOR DOS JUROS	
VALOR TOTAL	81,17

NR. AUTENTICACAO 3.50E.ABE.EB9.72D.DFE

Modelo Aprovado pela SRF - ADE
Conjunto Corat/Cotac n. 001, DE 2006
LEIA NO VERSO COMO CONSERVAR ESTE DOCUMENTO,
ENTRE OUTRAS INFORMACOES.

PTB

PARTIDO TRABALHISTA BRASILEIRO

Brasília, 02 de maio de 2013.

Prezados Senhores,

TRIBUNAL SUPERIOR ELEITORAL
Fls 000324
CPAD / SJD

O Diretório Nacional encaminha a documentação das despesas administrativas do Diretório Regional do PTB PR, conforme determina a Resolução TSE nº 22.239/06.

DATA	A FAVOR DE	VALOR
02/05/2013	GPS 04/2013	R$ 977,19
02/05/2013	DOAR Agência Franqueada de Correios Ltda	R$ 1.360,39
02/05/2013	FGTS 04/2013	R$ 206,81
02/05/2013	PIS 04/2013	R$ 25,85
02/05/2013	IRRF Sobre Folha 04/2013	R$ 18,46
02/05/2013	Salário Sr. Sandro 04/2013	R$ 2.283,00
02/05/2013	Colemonts Equi. e Supri. De Inform. N.F.247	R$ 877,30
02/05/2013	Escritório de Contabilidade N.F. 071	R$ 1.098,00
02/05/2013	Condomínio 04/2013	R$ 740,00
02/05/2013	Aluguel 04/2013	R$ 1.978,31
02/05/2013	Telefone GVT	R$ 1.032,21
	TOTAL	**R$ 10.597,52**

Atenciosamente,

Valéria Vieira
Dept. Financeiro PTB Nacional

Diretório Nacional
SEPN Qd. 504, Bl. A, nº 100
Cobertura, Edf. Ana Carolina
CEP 70.730-521
Brasília - DF
Fone: 61 2101 1414
Fax: 61 2101 1400
E-mail: ptb@ptb.org.br
www.ptb.org.br

Partido Trabalhista Brasileiro
Diretório Estadual do Paraná
Rua da Glória, nº 314, 1º andar, Centro Cívico
CEP 80030-060, fone/fax (41) 3076.9152, Curitiba/PR
E-mail: pr@ptb.org.br

Curitiba, 22 de Abril de 2013.

TRIBUNAL SUPERIOR ELEITORAL
Fls 000325
CPAD/TSE

Prezado Senhor Tesoureiro Geral,

Por estar com as contas suspensas por determinação do TSE, solicito à gentileza que V.Sª. Ordene que seja efetuado o pagamento das contas administrativas deste diretório conforme documentos anexos, cujo valor supra e de R$ 25,85 (Vinte e cinco reais e oitenta e cinco centavos) concernente ao pagamento do DARF (IR REF. PIS). Ref. Abril 2013. Amparado na resolução nº. 22.239 do Tribunal Superior Eleitoral

ITEM	VENCIMENTO	VALOR
DARF (IR PIS).	24/05/2013	R$ 25,85

Agradeço pela atenção dispensada e coloco-me à inteira disposição para quaisquer esclarecimentos que se façam necessária.

Atenciosamente,

PAULO ALBERTO KRONÉIS
SECRETÁRIO-GERAL PTB/PR

A Sua Senhoria o Senhor Luiz Rondon de Magalhães Filho
DD. Tesoureiro Geral da Comissão Executiva Nacional do PTB
Brasília – DF.

Aprovado pela IN/RFB nº 736/2007

MINISTÉRIO DA FAZENDA
SECRETARIA DA RECEITA FEDERAL DO BRASIL
Documento de Arrecadação de Receitas Federais

DARF

2ª Via

02 PERÍODO DE APURAÇÃO	30/04/2013
03 NÚMERO DO CPF OU CNPJ	03.902.016/0001-88
04 CÓDIGO DA RECEITA	8301
05 NÚMERO DE REFERÊNCIA	
06 DATA DE VENCIMENTO	24/05/2013
07 VALOR DO PRINCIPAL	25,85
08 VALOR DA MULTA	0,00
09 VALOR DOS JUROS E / OU ENCARGOS DL - 1.025/69	0,00
10 VALOR TOTAL	25,85

01 NOME / TELEFONE
PARTIDO TRABALHISTA BRASILEIRO ESTADUAL
41 30769152

TRIBUNAL SUPERIOR ELEITORAL
Fls. 000326
CPAD/SJD

DARF válido para pagamento até 24/05/2013
Domicílio tributário do contribuinte:
CURITIBA

NÃO RECEBER COM RASURAS

Auto-Atendimento Versão 4.54.50.7535 - opção 1 - DLL versão 1.3

85600000000-5 25850064314-7 41039020160-7 00183013120-5

11 AUTENTICAÇÃO BANCÁRIA (Somente nas 1ª e 2ª vias)

02/05/2013 - BANCO DO BRASIL - 11:58:14
780116523 0079

COMPROVANTE DE PAGAMENTOS COM COD.BARRA

AG. ARRECADADOR
CNC 001 - 7801 -
CODIGO DE BARRAS 85600000000 25850064314
41039020160 00183013120
DATA DO PAGAMENTO 02/05/2013
PERIODO DE APURACAO
NUMERO DO CPF
CODIGO DA RECEITA
NUMERO DE REFERENCIA
DATA DO VENCIMENTO
RECEITA BRUTA ACUMULADA
PERCENTUAL
VALOR DO PRINCIPAL
VALOR DA MULTA
VALOR DOS JUROS
VALOR TOTAL 25,85

NR.AUTENTICACAO 2.ADE.520.5AD.B23.73C

PTB
www.ptbrs.org.br

RELATÓRIO PARA PAGAMENTO DE CONTAS DO PTB/RS

	OBJETO	VALOR
31/05/2013	FOLHA DE PAGAMENTO TAMIRES FURTADO BARBOSA OLIVEIRA	R$ 1.560,00
31/05/2013	FOLHA DE PAGAMENTO MARIA LUCEMAR RODRIGUES	R$ 376,00
31/05/2013	FOLHA DE PAGAMENTO MARIA ROSANE FAGUNDES BACKES	R$ 1.620,00
31/05/2013	FOLHA DE PAGAMENTO IVOLAR CORREIA JUNIOR	R$ 1.454,00
31/05/2013	FOLHA DE PAGAMENTO ENELITA DE FATIMA FERNANDES	R$ 1.513,00
31/05/2013	FOLHA DE PAGAMENTO REJANE OLIVEIRA DA SILVA	R$ 1.513,00
01/06/2013	CRÉDITO REAL IMOBILIÁRIA	R$ 1.688,61
01/06/2013	CRÉDITO REAL IMOBILIÁRIA	R$ 3.284,65
05/06/2013	TARGET ASSESSORIA CONTABIL	R$ 250,00
07/06/2013	FGTS - GUIA DE RECOLHIMENTO DE FGTS	R$ 787,00
20/06/2013	DARF - PIS SOBRE FOLHA DE PAGAMENTO	R$ 102,11
20/06/2013	GPS- GUIA DA PREVIDÊNCIA SOCIAL	R$ 3.463,89
	TOTAL:	**R$ 17.612,26**

TRIBUNAL SUPERIOR ELEITORAL
Fls 000327
CPAD/TSE

Porto Alegre, 20 de maio de 2013.

TRIBUNAL SUPERIOR ELEITORAL
Fls 000328
CPAD/TSJD

Prezado Senhor:

Por estar com as contas suspensas por determinação do TSE, solicito a gentileza de que V.Sª ordene que seja efetuado o pagamento das contas administrativas deste Diretório, cujo o valor supra é de R$ 102,11 (Cento e dois reais e onze centavos), concernente à PIS SOBRE FOLHA DE PAGAMENTO de salário, competência mês de MAIO de 2013, conforme documento em anexo. Amparado na resolução nº 22.239 do Tribunal Superior Eleitoral.

Antecipadamente agradeço,

Deputado Luiz Carlos G. Busato
Presidente do PTB/RS

Ilmo Sr.
Luiz Rondon T. de Magalhães Filho
1º Tesoureiro do Diretório Nacional do PTB

Rua: Riachuelo, 1038 Sala 1001 e 1002, Bairro: Centro Porto Alegre/RS - CEP: 90.010-272- Fone: (51) 3286.2000
Homepage: www.ptbrs.org.br - E-mail: tesouraria@ptbrs.org.br

0067

MINISTÉRIO DA FAZENDA
SECRETARIA DA RECEITA FEDERAL DO BRASIL
Documento de Arrecadação de Receitas Federais

DARF

01 Nome/Telefone PARTIDO TRABALHISTA BRASILEIRO 32862000	
02 Período de Apuração	31/05/2013
03 Número do CPF ou CNPJ	89.455.091/0001-63
04 Código da Receita	8301
05 Número de Referência	TRIBUNAL SUPERIOR ELEITORAL [redacted]329 CPAD/SAO
06 Data de Vencimento	[redacted]
07 Valor do Principal	102,11
08 Valor da Multa	
09 Valor dos Juros e/ou Encargos	
10 Valor Total	[redacted]
PIS sobre Folha de Pagamento	11 Autenticação Bancária (Somente nas 1a. e 2a. vias)

A T E N Ç Ã O

É vedado o recolhimento de tributos administrados pela Secretaria da Receita Federal do Brasil (RFB) cujo valor total seja inferior a R$ 10,00. Ocorrendo tal situação, adicione esse valor ao tributo de mesmo código de períodos subsequentes, até o total seja igual ou superior a R$ 10,00.

03/06/2013 - BANCO DO BRASIL - 12:54:43
780115060 0210

COMPROVANTE DE PAGAMENTO DE DARF/DARF SIMPLES

CLIENTE:
AGENCIA: 0000-0 CONTA: 0-0

AGENTE ARRECADADOR
CNC 001 - 7801 - AGENCIA PSO DF II DF
CODIGO DE BARRAS

DATA DO PAGAMENTO	03/06/2013
PERIODO DE APURACAO	31/05/2013
NUMERO DO CNPJ	89.455.091/0001 63
CODIGO DA RECEITA	8301
NUMERO DE REFERENCIA	
DATA DO VENCIMENTO	20/06/2013
REGEITA BRUTA ACUMULADA	
PERCENTUAL	
VALOR DO PRINCIPAL	102,11
VALOR DA MULTA	
VALOR DOS JUROS	
VALOR TOTAL	102,11

NR.AUTENTICACAO 1.D4F.587.681.237.C05

Modelo Aprovado pela SRF - ADE
Conjunto Corat/Cotec n. 001,DE 2006
LEIA NO VERSO COMO CONSERVAR ESTE DOCUMENTO, ENTRE OUTRAS INFORMACOES.

PTB

PARTIDO TRABALHISTA BRASILEIRO

Brasília, 03 de junho de 2013

Prezados Senhores,

TRIBUNAL SUPERIOR ELEITORAL
Fls 000330
CPADI/SJD

O Diretório Nacional encaminha a documentação das despesas administrativas do Diretório Regional do PTB MT, conforme determina a Resolução TSE nº 22.239/06.

DATA	A FAVOR DE	VALOR
03/06/2013	Osama Maria de Lima 05/2013	R$ 657,75
03/06/2013	Reinaldo Rodrigues de Souza 05/2013	R$ 2.000,00
03/06/2013	Juliana Saturno Miranda 05/2013	R$ 2.230,21
03/06/2013	GPS 05/2013	R$ 2.297,75
03/06/2013	FGTS 05/2013	R$ 441,72
03/06/2013	IRRF S/ Salário 05/2013	R$ 51,62
03/06/2013	PIS S/Folha 05/2013	R$ 55,22
03/06/2013	Associação Matogrossense dos Trans. Urbanos	R$ 118,00
03/06/2013	Integralsat Sistema de Segurança N.F. 22009	R$ 150,00
03/06/2013	Athiva Contabilidade N.F. 0677	R$ 1.500,00
	TOTAL	**R$ 9.502,27**

Atenciosamente,

Valéria Vieira
Dept. Financeiro PTB Nacional

Diretório Nacional
SEPN Qd. 504 Bl. A, nº 100
Cobertura, Edf. Ana Carolina
CEP 70.730-52
Brasília - DF
Fone 61 2101 1444
Fax 61 2101 1400
E-mail ptb@ptb.org.br
www.ptb.org.br

MINISTÉRIO DA FAZENDA
SECRETARIA DA RECEITA FEDERAL
DOC. DE ARREC. DE RECEITAS FEDERAIS

DARF

01 Nome / Telefone **PARTIDO TRABALHISTA BRASILEIRO** (0xx65)3054-1170 (0xx61)	
02 Período de Apuração	31/05/2013
03 Número do CPF ou CNPJ	01.875.640/0001-08
04 Código da Receita	8301
05 Número de Referência	
06 Data de Vencimento	25/06/2013
07 Valor Principal	55,22
08 Valor da Multa	
09 Valor dos Juros e/ou Encargos	
10 Valor Total	
Observações PIS S/Folha Valores expressos em reais	11 Autenticação Bancária (Somente nas Vias 1 e 2)

TRIBUNAL SUPERIOR ELEITORAL
Fls 000331
CFADI/FSA

03/06/2013 BANCO DO BRASIL 12:42:44
780115060 0178

COMPROVANTE DE PAGAMENTO DE DARF/DARF SIMPLES

CLIENTE
AGENCIA: 0000-0 CONTA: 0-0

AGENTE ARRECADADOR
CNC 001 - 7801 - AGENCIA PSO DF II DF
CODIGO DE BARRAS

DATA DO PAGAMENTO	03/06/2013
PERIODO DE APURACAO	31/05/2013
NUMERO DO CNPJ	01.875.640/0001-08
CODIGO DA RECEITA	8301
NUMERO DE REFERENCIA	
DATA DO VENCIMENTO	25/06/2013
RECEITA BRUTA ACUMULADA	
PERCENTUAL	
VALOR DO PRINCIPAL	55,22
VALOR DA MULTA	
VALOR DOS JUROS	
VALOR TOTAL	55,22

NR AUTENTICACAO 4.8BB.1AF.DC1.3G1.F17

Modelo Aprovado pela SRF - ADE
Conjunto Coraf/Cotec n. 001,DE 2006
LEIA NO VERSO COMO CONSERVAR ESTE DOCUMENTO
ENTRE OUTRAS INFORMACOES

PTB

PARTIDO TRABALHISTA BRASILEIRO

Brasília, 03 de junho de 2013.

TRIBUNAL SUPERIOR ELEITORAL
Fls 000332
CPADI/SJD

Prezados Senhores,

O Diretório Nacional encaminha a documentação das despesas administrativas do Diretório Regional do PTB PR, conforme determina a Resolução TSE nº 22.239/06.

DATA	A FAVOR DE	VALOR
03/05/2013	GPS 05/2013	R$ 977,19
03/05/2013	DOAR Agência Franqueada de Correios Ltda	R$ 1.088,22
03/05/2013	FGTS 05/2013	R$ 206,81
03/05/2013	PIS 05/2013	R$ 25,85
03/05/2013	IRRF Sobre Folha 05/2013	R$ 18,46
03/05/2013	Salário Sr. Sandro 05/2013	R$ 2.282,00
03/05/2013	Colemonts Equi. e Supri. De Inform. N.F.295	R$ 1.284,70
03/05/2013	Escritório de Contabilidade N.F. 072	R$ 1.191,90
03/05/2013	Aluguel 05/2013	R$ 1.978,31
03/05/2013	Telefone GVT	R$ 978,13
	TOTAL	**R$ 10.031,57**

Atenciosamente,

Valéria Vieira
Dept. Financeiro PTB Nacional

Diretório Nacional
SEPN Qq. 504, Bl. A, nº 100,
Cobertura, Edf. Ana Carolina
CEP: 70.730-521
Brasília - DF
Fone: 61 2101 1414
Fax: 61 2101 1400
E-mail: ptb@ptb.org.br
www.ptb.org.br

Partido Trabalhista Brasileiro
Diretório Estadual do Paraná
Rua da Glória, nº 314, 1º andar, Centro Cívico
CEP 80030-060, fone/fax (41) 3076.9152, Curitiba/PR
E-mail: pr@ptb.org.br

Curitiba, 22de Maio de 2013.

TRIBUNAL SUPERIOR ELEITORAL
Fls 000333
CPAD/SJD

Prezado Senhor Tesoureiro Geral,

Por estar com as contas suspensas por determinação do TSE, solicito à gentileza que V.Sª. Ordene que seja efetuado o pagamento das contas administrativas deste diretório conforme documentos anexos, cujo valor supra e de R$ 25,85 (Vinte e cinco reais e oitenta e cinco centavos) concernente ao pagamento do DARF (IR REF. PIS). Ref. Maio 2013. Amparado na resolução nº. 22.239 do Tribunal Superior Eleitoral

ITEM	VENCIMENTO	VALOR
DARF (IR PIS).	25/06/2013	R$ 25,85

Agradeço pela atenção dispensada e coloco-me à inteira disposição para quaisquer esclarecimentos que se façam necessária.

Atenciosamente,

PAULO ALBERTO KRONÉIS
SECRETÁRIO-GERAL PTB/PR

A Sua Senhoria o Senhor Luiz Rondon de Magalhães Filho
DD. Tesoureiro Geral da Comissão Executiva Nacional do PTB
Brasília – DF.

conar nesta lir

Aprovado pela IN/RFB nº 736/2007

MINISTÉRIO DA FAZENDA

SECRETARIA DA RECEITA FEDERAL DO BRASIL

Documento de Arrecadação de Receitas Federais

DARF

2ª Via

02 PERÍODO DE APURAÇÃO	31/05/2013
03 NÚMERO DO CPF OU CNPJ	03.902.016/0001-88
04 CÓDIGO DA RECEITA	
05 NÚMERO DE REFERÊNCIA	
06 DATA DE VENCIMENTO	25/06/2013
07 VALOR DO PRINCIPAL	25,85
08 VALOR DA MULTA	0,00
09 VALOR DOS JUROS E / OU ENCARGOS DL - 1.025/69	0,00
10 VALOR TOTAL	25,85

TRIBUNAL REGIONAL ELEITORAL
Fls 000334
CPAD/TSJD

01 NOME / TELEFONE
PARTIDO TRABALHISTA BRASILEIRO - ESTADUAL 4130769152

DARF válido para pagamento até 25/06/2013

Domicílio tributário do contribuinte:
CURITIBA

NÃO RECEBER COM RASURAS

Auto-Atendimento Versão 4.55.51.7535 - opção 1 - DLL versão 1.3

85660000000-9 25850064317-0 61039020160-2 00183013151-0

11 AUTENTICAÇÃO BANCÁRIA (Somente nas 1ª e 2ª vias)

03/06/2013 - BANCO DO BRASIL - 12:48:33
780115060 0194

COMPROVANTE DE PAGAMENTOS COM COD.BARRA

AG. ARRECADADOR
CNC 001 - 7801 -
CODIGO DE BARRAS 85660000000 25850064317
61039020160 00183013151
DATA DO PAGAMENTO 03/06/2013
PERIODO DE APURACAO
NUMERO DO CPF
CODIGO DA RECEITA
NUMERO DE REFERENCIA
DATA DO VENCIMENTO
RECEITA BRUTA ACUMULADA
PERCENTUAL
VALOR DO PRINCIPAL
VALOR DA MULTA
VALOR DOS JUROS
VALOR TOTAL 25,85

NR.AUTENTICACAO 9.661.4F7.D05:F5C.0E9

PARTIDO TRABALHISTA BRASILEIRO

São-Paulo, 24 de Maio de 2013.

TRIBUNAL SUPERIOR ELEITORAL
Fls. 000335
CPAD/SJD

Prezado Senhor Tesoureiro Geral,

Por estar com as contas suspensas por determinação do TSE, solicito à gentileza que V.S.ª ordene que seja efetuado o pagamento das contas administrativas deste diretório conforme documentos anexos, cujo valor supra é de R$ 6.693,23 (seis mil, seiscentos noventa e três reais e vinte e três centavos), concernente ao pagamento de FGTS: 05/2013, GPS/INSS: 05/2013, DARF PIS: 054/2013, DARF IR Férias 05/2013, DARF IR Folha 05/2013; Amparado na resolução nº 22.239 do Tribunal Superior Eleitoral.

ITEM	VENCIMENTO	VALOR
FGTS 05/2013	07/06/2013	R$ 1.134,52
GPS/INSS 05/2013	20/06/2013	R$ 5.303,78
DARF PIS 054/2013	25/06/2013	R$ 141,82
DARF IR Férias 05/13	20/06/2013	R$ 59,23
DARF IR Folha 05/13	19/07/2013	R$ 53,88
TOTAL		**R$ 6.693,23**

Agradeço pela atenção e coloco-me à inteira disposição para quaisquer esclarecimentos que se façam necessários.

Atenciosamente

LUIZ SOUTO MADUREIRA
Tesoureiro do PTB Estadual

A Sua Senhoria o Senhor Luiz Rondon de Magalhães Filho
DD. Tesoureiro Geral da Comissão Executiva Nacional do PTB
Brasília - DF

Diretório Estadual de São Paulo
Avenida 9 de Julho, 4.079 - São Paulo - SP
01407-200 Telefax:(11)3884-3804
www.ptbsp.com.br

A história que todo partido gostaria de ter.

Impresso em papel reciclado

Aprovado pela IN/RFB nº 736/2007

MINISTÉRIO DA FAZENDA
SECRETARIA DA RECEITA FEDERAL DO BRASIL
Documento de Arrecadação de Receitas Federais

DARF

01 NOME / TELEFONE PARTIDO TRABALHISTA BRASILEIRO 11 38858469	
PIS FOLHA MÊS 05/2013	
DARF válido para pagamento até 25/06/2013 Domicílio tributário do contribuinte: SAO PAULO	
NÃO RECEBER COM RASURAS	
Auto-Atendimento Versão 4.55.51.7107 - opção 1 - DLL versão 1.3	
02 PERÍODO DE APURAÇÃO	31/05/2013
03 NÚMERO DO CPF OU CNPJ	47.828.298/0001-96
04 CÓDIGO DA RECEITA	8301
05 NÚMERO DE REFERÊNCIA	
06 DATA DE VENCIMENTO	25/06/2013
07 VALOR DO PRINCIPAL	141,82
08 VALOR DA MULTA	0,00
09 VALOR DOS JUROS E / OU ENCARGOS DL - 1.025/69	0,00
10 VALOR TOTAL	141,82

TRIBUNAL SUPERIOR ELEITORAL
Fls 000336
CPAD/SJD

85600000001-3 41820064317-3 61478282980-6 00183013151-0

11 AUTENTICAÇÃO BANCÁRIA (Somente nas 1ª e 2ª vias)

03/06/2013 BANCO DO BRASIL 12:35:59
780115060 0164

COMPROVANTE DE PAGAMENTOS COM COD BARRA

AG. ARRECADADOR
CNC 001 - 7801 -
CODIGO DE BARRAS 85600000001 41820064317
61478282980 00183013151
DATA DO PAGAMENTO 03/06/2013
PERIODO DE APURACAO
NUMERO DO CPF
CODIGO DA RECEITA
NUMERO DE REFERENCIA
DATA DO VENCIMENTO
RECEITA BRUTA ACUMULADA
PERCENTUAL
VALOR DO PRINCIPAL
VALOR DA MULTA
VALOR DOS JUROS
VALOR TOTAL 141,82

NR.AUTENTICACAO 2:62A.71B:7AD:473:CFD

PTB
www.ptbrs.org.br

RELATÓRIO PARA PAGAMENTO DE CONTAS DO PTB/RS

	OBJETO	VALOR
28/06/2013	FOLHA DE PAGAMENTO TAMIRES FURTADO BARBOSA OLIVEIRA	R$ 1.620,00
28/06/2013	FOLHA DE PAGAMENTO MARIA LUCEMAR RODRIGUES	R$ 777,00
28/06/2013	FOLHA DE PAGAMENTO MARIA ROSANE FAGUNDES BACKES	R$ 1.620,00
28/06/2013	FOLHA DE PAGAMENTO IVOLAR CORREIA JUNIOR	R$ 1.454,00
28/06/2013	FOLHA DE PAGAMENTO ENELITA DE FATIMA FERNANDES	R$ 1.513,00
28/06/2013	FOLHA DE PAGAMENTO REJANE OLIVEIRA DA SILVA	R$ 1.513,00
01/07/2013	CRÉDITO REAL IMOBILIÁRIA	R$ 3.489,30
01/07/2013	CRÉDITO REAL IMOBILIÁRIA	R$ 1.691,32
05/07/2013	TARGET ASSESSORIA CONTABIL	R$ 250,00
07/07/2013	FGTS - GUIA DE RECOLHIMENTO DE FGTS	R$ 764,60
19/07/2013	DARF - PIS SOBRE FOLHA DE PAGAMENTO	R$ 95,58
19/07/2013	GPS- GUIA DA PREVIDÊNCIA SOCIAL	R$ 3.366,45
	TOTAL:	**R$ 18.154,25**

TRIBUNAL SUPERIOR ELEITORAL
Fl. 000337
ADVISO

Porto Alegre, 18 de junho de 2013.

TRIBUNAL SUPERIOR ELEITORAL
Fl. 000338
CPAD/TSJD

Prezado Senhor:

Por estar com as contas suspensas por determinação do TSE, solicito a gentileza de que V.Sª ordene que seja efetuado o pagamento das contas administrativas deste Diretório, cujo o valor supra é de R$ 95,58 (Noventa e cinco reais e cinquenta e oito centavos), concernente à PIS SOBRE FOLHA DE PAGAMENTO de salário, competência mês de JUNHO de 2013, conforme documento em anexo. Amparado na resolução nº 22.239 do Tribunal Superior Eleitoral.

Antecipadamente agradeço,

Deputado Luiz Carlos G. Busato
Presidente do PTB/RS

Ilmo Sr.
Luiz Rondon T. de Magalhães Filho
1º Tesoureiro do Diretório Nacional do PTB

Rua: Riachuelo, 1038 Sala 1001 e 1002, Bairro: Centro Porto Alegre/RS - CEP: 90.010-272- Fone: (51) 3286.2000
Homepage: www.ptbrs.org.br - E-mail: tesouraria@ptbrs.org.br

0067

MINISTÉRIO DA FAZENDA
SECRETARIA DA RECEITA FEDERAL DO BRASIL
Documento de Arrecadação de Receitas Federais

DARF

01 Nome/Telefone PARTIDO TRABALHISTA BRASILEIRO 32862000	
A T E N Ç Ã O É vedado o recolhimento de tributos administrados pela Secretaria da Receita Federal do Brasil (RFB) cujo valor total seja inferior a R$ 10,00. Ocorrendo tal situação, adicione esse valor ao tributo de mesmo código de períodos subsequentes, até que o total seja igual ou superior a R$ 10,00.	
sobre Folha de Pagamento	
02 Período de Apuração	30/06/2013
03 Número do CPF ou CNPJ	89.455.091/0001-63
04 Código da Receita	8301
05 Número de Referência	
06 Data de Vencimento	19/07/2013
07 Valor do Principal	95,58
08 Valor da Multa	
09 Valor dos Juros e/ou Encargos	
10 Valor Total	95,58
11 Autenticação Bancária (Somente nas 1a. e 2a. vias)	

TRIBUNAL SUPERIOR ELEITORAL
Fls 000339
CPAD/SJD

01/07/2013 BANCO DO BRASIL - 14:02:51
780113977 0243

COMPROVANTE DE PAGAMENTO DE DARF/DARF SIMPLES

CLIENTE:
AGENCIA: 0000-0 CONTA: 0-0

AGENTE ARRECADADOR
CNC 001 - 7801 - AGENCIA PSO DF II DF
CODIGO DE BARRAS

DATA DO PAGAMENTO	01/07/2013
PERIODO DE APURACAO	30/06/2013
NUMERO DO CNPJ	89.455.091/0001-63
CODIGO DA RECEITA	8301
NUMERO DE REFERENCIA	
DATA DO VENCIMENTO	19/07/2013
RECEITA BRUTA ACUMULADA	
PERCENTUAL	
VALOR DO PRINCIPAL	95,58
VALOR DA MULTA	
VALOR DOS JUROS	
VALOR TOTAL	95,58

NR.AUTENTICACAO 1.A19.F59.E10.B18.78C

Modelo Aprovado pela SRF - ADE
Conjunto Corat/Cotec n. 001,DE 2006
LEIA NO VERSO COMO CONSERVAR ESTE DOCUMENTO, ENTRE OUTRAS INFORMACOES.

PTB

PARTIDO TRABALHISTA BRASILEIRO

Brasília, 01de julho de 2013.

Prezados Senhores,

O Diretório Nacional encaminha a documentação das despesas administrativas do Diretório Regional do PTB SP, conforme determina a Resolução TSE nº 22.239/06.

TRIBUNAL SUPERIOR ELEITORAL
Fl. 000340
CFADT/SJD

DATA	A FAVOR DE	VALOR
01/07/2013	Fátima da Silva 06/2013	R$ 1.840,59
01/07/2013	Luciene Massei 06/2013	R$ 1.318,61
01/07/2013	Mirian Rocha 06/2013	R$ 753,06
01/07/2013	Ana Paula 06/2013	R$ 2.201,48
01/07/2013	Fabiana Alves 06/2013	R$ 1.362,48
01/07/2013	Sandra Maria 06/2013	R$ 1.644,66
01/07/2013	Aurice Gomes Silva 06/2013	R$ 672,88
01/07/2013	MAP Contabilidade N.F. 1156	R$ 4.576,50
01/07/2013	PIS 06/2013	R$ 131,77
01/07/2013	IRRF 06/2013	R$ 53,88
01/07/2013	Eletropaulo 06/2013	R$ 379,69
	TOTAL	**R$ 14.935,60**

Atenciosamente,

Valéria Vieira
Dept. Financeiro PTB Nacional

Diretório Nacional
SEPN Qd 504 Bl. A nº 100
Cobertura Edf. Ana Carolina
CEP 70.730-521
Brasília - DF
Fone 61 2101 1414
Fax 61 2101 1400
E-mail: ptb@ptb.org.br
www.ptb.org.br

PTB
PARTIDO TRABALHISTA BASILEIRO

São Paulo, 24 de junho de 2013.

TRIBUNAL SUPERIOR ELEITORAL
Fls. 000341
CPAD | SJD

Prezado Senhor Tesoureiro Geral,

Por estar com as contas suspensas por determinação do TSE, solicito à gentileza que V.S.ª ordene que seja efetuado o pagamento das contas administrativas deste diretório conforme documentos anexos, cujo valor supra é de R$ 14.935,60 (quatorze mil, novecentos e trinta e cinco reais e sessenta centavos), concernente ao pagamento de **Folha 06/2013, NF 00001156 (Contabilidade) – 06/2013; DARF PIS 06/2013; DARF IR Folha 06/2013; AES Eletropaulo 06/2013**; Amparado na resolução nº 22.239 do Tribunal Superior Eleitoral.

ITEM	VENCIMENTO	VALOR
Folha 06/2013	05/07/2013	R$ 9.793,76
NF 00001156 (Contabilidade)	05/07/2013	R$ 4.576,50
DARF PIS (06/2013)	25/07/2013	R$ 131,77
DARF IR (Folha 06/2013)	20/08/2013	R$ 53,88
AES Eletropaulo 06/2013	01/07/2013	R$ 379,69
TOTAL		R$ 14.935,60

Agradeço pela atenção e coloco-me à inteira disposição para quaisquer esclarecimentos que se façam necessários.

Atenciosamente

LUIZ SOUTO MADUREIRA
Tesoureiro do PTB Estadual

A Sua Senhoria o Senhor Luiz Rondon de Magalhães Filho
DD. Tesoureiro Geral da Comissão Executiva Nacional do PTB
Brasília - DF

Diretório Estadual de São Paulo
Avenida 9 de Julho, 4.079 - São Paulo - SP
01407-200 Telefax:(11)3884-3804
www.ptbsp.com.br

A história que todo partido gostaria de ter.

Aprovado pela IN/RFB nº 736/2007

MINISTÉRIO DA FAZENDA
SECRETARIA DA RECEITA FEDERAL DO BRASIL
Documento de Arrecadação de Receitas Federais

DARF

1ª Via

02 PERÍODO DE APURAÇÃO	30/06/2013
03 NÚMERO DO CPF OU CNPJ	47.828.298/0001-96
04 CÓDIGO DA RECEITA	8301
05 NÚMERO DE REFERÊNCIA	
06 DATA DE VENCIMENTO	25/07/2013
07 VALOR DO PRINCIPAL	131,77
08 VALOR DA MULTA	0,00
09 VALOR DOS JUROS E / OU ENCARGOS DL - 1.025/69	0,00
10 VALOR TOTAL	131,77

01 NOME / TELEFONE
PARTIDO TRABALHISTA BRASILEIRO
11 38858469

PIS FOLHA MES 06/2013

DARF válido para pagamento até 25/07/2013
Domicílio tributário do contribuinte:
SAO PAULO

NÃO RECEBER COM RASURAS

Auto-Atendimento Versão 4.56.51.7107 - opção 1 - DLL versão 1.3

TRIBUNAL SUPERIOR ELEITORAL
Fls 0009342
CPAD/SJD

85600000001-3 31770064320-6 61478282980-6 00183013181-7

11 AUTENTICAÇÃO BANCÁRIA (Somente nas 1ª e 2ª vias)

cortar nesta linha

01/07/2013 BANCO DO BRASIL 13:56:36
780113977 0225

COMPROVANTE DE PAGAMENTOS COM COD.BARRA

AG.ARRECADADOR
CNC 001 7801
CODIGO DE BARRAS 85600000001 31770064320
61478282980 00183013181
DATA DO PAGAMENTO 01/07/2013
PERIODO DE APURACAO
NUMERO DO CPF
CODIGO DA RECEITA
NUMERO DE REFERENCIA
DATA DO VENCIMENTO
RECEITA BRUTA ACUMULADA
PERCENTUAL
VALOR DO PRINCIPAL
VALOR DA MULTA
VALOR DOS JUROS
VALOR TOTAL 131,77
NR.AUTENTICACAO C.9A0.BF7.96D.EB1:42E

PTB

PARTIDO TRABALHISTA BRASILEIRO

Brasília, 01de julho de 2013.

Prezados Senhores,

TRIBUNAL SUPERIOR ELEITORAL
Fls 000343
CPADI/SJO

O Diretório Nacional encaminha a documentação das despesas administrativas do Diretório Regional do PTB MT, conforme determina a Resolução TSE nº 22.239/06.

DATA	A FAVOR DE	VALOR
01/07/2013	Osama Maria de Lima 06/2013	R$ 657,75
01/07/2013	Reinaldo Rodrigues de Souza 06/2013	R$ 2.000,00
01/07/2013	Juliana Saturno Miranda 06/2013	R$ 2.230,21
01/07/2013	Marcos Junio Mendonça 06/2013	R$ 2.147,75
01/07/2013	Maurício Dalepiane Nazi 06/2013	R$ 1.190,00
01/07/2013	GPS 06/2013	R$ 3.970,22
01/07/2013	FGTS 06/2013	R$ 733,72
01/07/2013	IRRF S/ Salário 06/2013	R$ 87,05
01/07/2013	PIS S/Folha 06/2013	R$ 91,72
01/07/2013	Associação Matogrossense dos Trans. Urbanos	R$ 262,20
01/07/2013	Cleide Imóveis Ltda	R$ 2.300,00
	TOTAL	**R$ 15.670,62**

Atenciosamente,

Valéria Vieira
Dept. Financeiro PTB Nacional

Diretório Nacional
SEPN Qd. 504, Bl. A nº 100
Cobertura, Ed. Ana Carolina
CEP 70.730-521
Brasília - DF
Fone: 61 2101 1414
Fax: 61 2101 1400
E-mail: ptb@ptb.org.br
www.ptb.org.br

MINISTÉRIO DA FAZENDA
SECRETARIA DA RECEITA FEDERAL
DOC. DE ARREC. DE RECEITAS FEDERAIS

DARF

01 Nome / Telefone **PARTIDO TRABALHISTA BRASILEIRO** (0xx65)3054-1170 (0xx61)	
Observações PIS S/Folha Valores expressos em reais	11 Autenticação Bancária (Somente nas Vias 1 e 2)

02 Período de Apuração	30/06/2013
03 Número do CPF ou CNPJ	01.875.640/0001-08
04 Código da Receita	8301
05 Número de Referência	
06 Data de Vencimento	25/07/2013
07 Valor Principal	91,72
08 Valor da Multa	
09 Valor dos Juros e/ou Encargos	
10 Valor Total	

TRIBUNAL SUPERIOR ELEITORAL
Fls 000344
CPAD/FSJD

01/07/2013 - BANCO DO BRASIL - 14:09:28
780113977 0260

COMPROVANTE DE PAGAMENTO DE DARF/DARF SIMPLES

CLIENTE:
AGENCIA: 0000-0 CONTA: 0-0

AGENTE ARRECADADOR
CNC 001 - 7801 - AGENCIA PSO DF II DF
CODIGO DE BARRAS

DATA DO PAGAMENTO	01/07/2013
PERIODO DE APURACAO	30/06/2013
NUMERO DO CNPJ	01.875.640/0001-08
CODIGO DA RECEITA	8301
NUMERO DE REFERENCIA	
DATA DO VENCIMENTO	25/07/2013
RECEITA BRUTA ACUMULADA	
PERCENTUAL	
VALOR DO PRINCIPAL	91,72
VALOR DA MULTA	
VALOR DOS JUROS	
VALOR TOTAL	91,72

NR.AUTENTICACAO 3.FF6.374.213.58E.8A7

Modelo Aprovado pela SRF - ADE
Conjunto Corat/Cotec n. 001,DE 2006
LEIA NO VERSO COMO CONSERVAR ESTE DOCUMENTO, ENTRE OUTRAS INFORMACOES.

PTB

PARTIDO TRABALHISTA BRASILEIRO

Brasília, 01 de julho de 2013.

Prezados Senhores,

TRIBUNAL SUPERIOR ELEITORAL
Fls 000345
CPADI/SJD

O Diretório Nacional encaminha a documentação das despesas administrativas do Diretório Regional do PTB PR, conforme determina a Resolução TSE nº 22.239/06.

DATA	A FAVOR DE	VALOR
01/07/2013	GPS 06/2013	R$ 977,19
01/07/2013	DOAR Agência Franqueada de Correios Ltda	R$ 643,74
01/07/2013	FGTS 06/2013	R$ 206,81
01/07/2013	PIS 06/2013	R$ 25,85
01/07/2013	IRRF Sobre Folha 06/2013	R$ 18,46
01/07/2013	Salário Sr. Sandro 06/2013	R$ 2.282,00
01/07/2013	Colemonts Equi. e Supri. De Inform. N.F.323	R$ 1.315,90
01/07/2013	Escritório de Contabilidade N.F. 022	R$ 1.098,00
01/07/2013	Aluguel 06/2013	R$ 1.978,31
01/07/2013	Condomínio 06/2013	R$ 872,00
01/07/2013	Telefone GVT	R$ 710,81
	TOTAL	**R$ 10.129,07**

Atenciosamente,

Valéria Vieira
Dept. Financeiro PTB Nacional

Diretório Nacional
SEPN Qd. 504 - Bl. A, nº 100
Cobertura, Edf. Ana Carolina
CEP 70.730.524
Brasília - DF
Fone: 61 2101 1414
Fax: 61 2101 1400
E-mail: ptb@ptb.org.br
www.ptb.org.br

Partido Trabalhista Brasileiro
Diretório Estadual do Paraná
Rua da Glória, nº 314, 1º andar, Centro Cívico
CEP 80030-060, fone/fax (41) 3076.9152, Curitiba/PR
E-mail: pr@ptb.org.br

Curitiba, 25 de Junho de 2013.

TRIBUNAL SUPERIOR ELEITORAL
Fls 000346
CPADI/SJD

Prezado Senhor Tesoureiro Geral,

Por estar com as contas suspensas por determinação do TSE, solicito à gentileza que V.Sª. Ordene que seja efetuado o pagamento das contas administrativas deste diretório conforme documentos anexos, cujo valor supra é de R$ 25,85 (Vinte e cinco reais e oitenta e cinco centavos) concernente ao pagamento do DARF (IR REF. PIS). Ref. Junho 2013. Amparado na resolução nº. 22.239 do Tribunal Superior Eleitoral

ITEM	VENCIMENTO	VALOR
DARF (IR PIS).	25/07/2013	R$ 25,85

Agradeço pela atenção dispensada e coloco-me à inteira disposição para quaisquer esclarecimentos que se façam necessária.

Atenciosamente,

PAULO ALBERTO KRONÉIS
SECRETÁRIO-GERAL PTB/PR

A Sua Senhoria o Senhor Luiz Rondon de Magalhães Filho
DD. Tesoureiro Geral da Comissão Executiva Nacional do PTB
Brasília – DF.

Aprovado pela IN/RFB nº 736/2007

MINISTÉRIO DA FAZENDA
SECRETARIA DA RECEITA FEDERAL DO BRASIL
Documento de Arrecadação de Receitas Federais

DARF

1ª Vi

02 PERÍODO DE APURAÇÃO	30/06/2013
03 NÚMERO DO CPF OU CNPJ	03.902.016/0001-88
04 CÓDIGO DA RECEITA	8301
05 NÚMERO DE REFERÊNCIA	
06 DATA DE VENCIMENTO	25/07/2013
07 VALOR DO PRINCIPAL	25,85
08 VALOR DA MULTA	0,00
09 VALOR DOS JUROS E / OU ENCARGOS DL - 1.025/69	0,00
10 VALOR TOTAL	25,85

01 NOME / TELEFONE
PARTIDO TRABALHISTA BRASILEIRO
4130769152

TRIBUNAL SUPERIOR ELEITORAL
Fl.
COADI/SJD

DARF válido para pagamento até 25/07/2013
Domicílio tributário do contribuinte:
CURITIBA

NÃO RECEBER COM RASURAS

Auto-Atendimento Versão 4.56.51.7535 - opção 1 - DLL versão 1.3

85670000000-8 25850064320-4 61039020160-2 00183013181-7

11 AUTENTICAÇÃO BANCÁRIA (Somente nas 1ª e 2ª vias)

cortar nesta linh

01/07/2013 Banco do Brasil 11:14:57
780113977 0278

COMPROVANTE DE PAGAMENTOS COM COD.BARRA

AG. ARRECADADOR
CNC 001 - 7801
CODIGO DE BARRAS 85670000000 25850064320
61039020160 00183013181
DATA DO PAGAMENTO 01/07/2013
PERIODO DE APURACAO
NUMERO DO CPF
CODIGO DA RECEITA
NUMERO DE REFERENCIA
DATA DO VENCIMENTO
RECEITA BRUTA ACUMULADA
PERCENTUAL
VALOR DO PRINCIPAL
VALOR DA MULTA
VALOR DOS JUROS
VALOR TOTAL 25,85

NR. AUTENTICACAO B.04D.8DD.B51.D92.ACC

PARTIDO TRABALHISTA BRASILEIRO

Brasília, 01 de agosto de 2013.

TRIBUNAL SUPERIOR ELEITORAL
Fls 000348
OFICIO/SJD

Prezados Senhores,

O Diretório Nacional encaminha a documentação das despesas administrativas do Diretório Regional do PTB PR, conforme determina a Resolução TSE nº 22.239/06.

DATA	A FAVOR DE	VALOR
01/08/2013	GPS 07/2013	R$ 977,19
01/08/2013	FGTS 07/2013	R$ 206,81
01/08/2013	PIS 07/2013	R$ 25,85
01/08/2013	IRRF Sobre Folha 07/2013	R$ 18,46
01/08/2013	Salário Sr. Sandro 07/2013	R$ 2.283,00
01/08/2013	Colemonts Equi. e Supri. De Inform. N.F.344	R$ 1.317,30
01/08/2013	Escritório de Contabilidade N.F. 023	R$ 1.098,00
01/08/2013	Aluguel 07/2013	R$ 1.978,31
01/08/2013	Condomínio 07/2013	R$ 916,00
01/08/2013	Telefone GVT	R$ 832,85
	TOTAL	R$ 9.653,77

Atenciosamente,

Valéria Vieira

Dept. Financeiro PTB Nacional

Diretório Nacional
SEPN Qd. 504 - Bl. A - nº 100
Cobertura Ed. Ana Carolina
CEP 70.740-521
Brasília - DF
Fone (61) 2101
Fax (61) 2101
E-mail: ptb@ptbnacional
www.ptb.org.br

Partido Trabalhista Brasileiro
Diretório Estadual do Paraná
Rua da Glória, nº 314, 1º andar, Centro Cívico
CEP 80030-060, fone/fax (41) 3076.9152, Curitiba/PR
E-mail: pr@ptb.org.br

Curitiba, 24 de Julho de 2013.

TRIBUNAL SUPERIOR ELEITORAL
Fls 000349
CPAD/SJD

Prezado Senhor Tesoureiro Geral,

Por estar com as contas suspensas por determinação do TSE, solicito à gentileza que V.Sª. Ordene que seja efetuado o pagamento das contas administrativas deste diretório conforme documentos anexos, cujo valor supra e de R$ 25,85 (Vinte e cinco reais e oitenta e cinco centavos) concernente ao pagamento do DARF (IR REF. PIS). Ref. Julho 2013. Amparado na resolução nº. 22.239 do Tribunal Superior Eleitoral

ITEM	VENCIMENTO	VALOR
DARF (IR PIS).	23/08/2013	R$ 25,85

Agradeço pela atenção dispensada e coloco-me à inteira disposição para quaisquer esclarecimentos que se façam necessária.

Atenciosamente,

PAULO ALBERTO KRONÉIS
SECRETÁRIO-GERAL PTB/PR

A Sua Senhoria o Senhor Luiz Rondon de Magalhães Filho
DD. Tesoureiro Geral da Comissão Executiva Nacional do PTB
Brasília – DF.

Aprovado pela IN/RFB nº 736/2007

1ª Via

MINISTÉRIO DA FAZENDA
SECRETARIA DA RECEITA FEDERAL DO BRASIL
Documento de Arrecadação de Receitas Federais

DARF

02 PERÍODO DE APURAÇÃO	31/07/2013
03 NÚMERO DO CPF OU CNPJ	03.902.016/0001-88
04 CÓDIGO DA RECEITA	8301
05 NÚMERO DE REFERÊNCIA	
06 DATA DE VENCIMENTO	
07 VALOR DO PRINCIPAL	25,85
08 VALOR DA MULTA	0,00
09 VALOR DOS JUROS E / OU ENCARGOS DL - 1.025/69	0,00
10 VALOR TOTAL	25,85

01 NOME / TELEFONE
PARTIDO TRABALHISTA BRASILEIRO - ESTADUAL 41 30769152

TRIBUNAL SUPERIOR ELEITORAL
Fls 23/08/2013
CPAD/SJD

DARF válido para pagamento até 23/08/2013
Domicílio tributário do contribuinte:
CURITIBA

NÃO RECEBER COM RASURAS

Auto-Atendimento Versão 4.57.51.7535 - opção 1 - DLL versão 1.3

85650000000-0 25850064323-8 51039020160-4 00183013212-0

11 AUTENTICAÇÃO BANCÁRIA (Somente nas 1ª e 2ª vias)

cortar nesta linh

01/08/2013 - BANCO DO BRASIL - 13:17:35
780114900 0220

COMPROVANTE DE PAGAMENTOS COM COD.BARRA

AG. ARRECADADOR	
CNC 001 - 7801 -	
CODIGO DE BARRAS	85650000000 25850064323
	51039020160 00183013212
DATA DO PAGAMENTO	01/08/2013
PERIODO DE APURACAO	
NUMERO DO CPF	
CODIGO DA RECEITA	
NUMERO DE REFERENCIA	
DATA DO VENCIMENTO	
RECEITA BRUTA ACUMULADA	
PERCENTUAL	
VALOR DO PRINCIPAL	
VALOR DA MULTA	
VALOR DOS JUROS	
VALOR TOTAL	25,85

NR.AUTENTICACAO A.C87.A3A.B7B.D4F.544

PTB
www.ptbrs.org.br

RELATÓRIO PARA PAGAMENTO DE CONTAS DO PTB/RS

TRIBUNAL SUPERIOR ELEITORAL
Fls. 000351
CPAD/TSJD

	OBJETO	VALOR
31/07/2013	FOLHA DE PAGAMENTO TAMIRES FURTADO BARBOSA OLIVEIRA	R$ 1.620,00
31/07/2013	FOLHA DE PAGAMENTO MARIA LUCEMAR RODRIGUES	R$ 778,00
31/07/2013	FOLHA DE PAGAMENTO MARIA ROSANE FAGUNDES BACKES	R$ 1.620,00
31/07/2013	FOLHA DE PAGAMENTO IVOLAR CORREIA JUNIOR	R$ 1.453,00
31/07/2013	FOLHA DE PAGAMENTO ENELITA DE FATIMA FERNANDES	R$ 1.513,00
31/07/2013	FOLHA DE PAGAMENTO REJANE OLIVEIRA DA SILVA	R$ 1.513,00
01/08/2013	CRÉDITO REAL IMOBILIÁRIA	R$ 3.294,92
01/08/2013	CRÉDITO REAL IMOBILIÁRIA	R$ 1.688,77
05/08/2013	TARGET ASSESSORIA CONTÁBIL	R$ 250,00
07/08/2013	FGTS - GUIA DE RECOLHIMENTO DE FGTS	R$ 764,60
20/08/2013	DARF - PIS SOBRE FOLHA DE PAGAMENTO	R$ 95,58
20/08/2013	GPS- GUIA DA PREVIDÊNCIA SOCIAL	R$ 3.366,45
	TOTAL:	**R$ 17.957,32**

TRIBUNAL SUPERIOR ELEITORAL
Fls 000352
CPAD/TSJD

Porto Alegre, 18 de julho de 2013.

Prezado Senhor:

Por estar com as contas suspensas por determinação do TSE, solicito a gentileza de que V.Sª ordene que seja efetuado o pagamento das contas administrativas deste Diretório, cujo o valor supra é de R$ 95,58 (Noventa e cinco reais e cinquenta e oito centavos), concernente à PIS SOBRE FOLHA DE PAGAMENTO de salário, competência mês de JULHO de 2013, conforme documento em anexo. Amparado na resolução nº 22.239 do Tribunal Superior Eleitoral.

Antecipadamente agradeço,

Deputado Luiz Carlos G. Busato
Presidente do PTB/RS

Ilmo Sr.
Luiz Rondon T. de Magalhães Filho
1º Tesoureiro do Diretório Nacional do PTB

Rua: Riachuelo, 1038 Sala 1001 e 1002 Bairro: Centro Porto Alegre/RS - CEP: 90.010-272- Fone: (51) 3286.2000
Homepage: www.ptbrs.org.br - E-mail: tesouraria@ptbrs.org.br

0067

MINISTÉRIO DA FAZENDA
SECRETARIA DA RECEITA FEDERAL DO BRASIL
Documento de Arrecadação de Receitas Federais

DARF

01 Nome/Telefone PARTIDO TRABALHISTA BRASILEIRO 32862000	
02 Período de Apuração	31/07/2013
03 Número do CPF ou CNPJ	89.455.091/0001-63
04 Código da Receita	8301
05 Número de Referência	
06 Data de Vencimento	20/08/2013
07 Valor do Principal	95,58
08 Valor da Multa	
09 Valor dos Juros e/ou Encargos	
10 Valor Total	95,58

TRIBUNAL SUPERIOR ELEITORAL
Fl. 000353
CPAD/SJD

A T E N Ç Ã O

É vedado o recolhimento de tributos administrados pela Secretaria da Receita Federal do Brasil (RFB) cujo valor total seja inferior a R$ 10,00. Ocorrendo tal situação, adicione esse valor ao tributo de mesmo código de períodos subsequentes, até que o total seja igual ou superior a R$ 10,00.

PIS sobre Folha de Pagamento

11 Autenticação Bancária (Somente nas 1a. e 2a. vias)

01/08/2013 - BANCO DO BRASIL - 13:13:42
780114900 0206

COMPROVANTE DE PAGAMENTO DE DARF/DARF SIMPLES

CLIENTE:
AGENCIA: 0000-0 CONTA: 0-0

AGENTE ARRECADADOR
CNC 001 - 7801 - AGENCIA PSO DF II DF
CODIGO DE BARRAS

DATA DO PAGAMENTO	01/08/2013
PERIODO DE APURACAO	31/07/2013
NUMERO DO CNPJ	89.455.091/0001 63
CODIGO DA RECEITA	8301
NUMERO DE REFERENCIA	
DATA DO VENCIMENTO	20/08/2013
RECEITA BRUTA ACUMULADA	
PERCENTUAL	
VALOR DO PRINCIPAL	95,58
VALOR DA MULTA	
VALOR DOS JUROS	
VALOR TOTAL	95,58

NR.AUTENTICACAO 0.94E.1C6.4D5.3C5.C90

Modelo Aprovado pela SRF - ADE
Conjunto Corat/Cotec n. 001,DE 2006
LEIA NO VERSO COMO CONSERVAR ESTE DOCUMENTO, ENTRE OUTRAS INFORMACOES.

PARTIDO TRABALHISTA BRASILEIRO

Brasília, 01 de agosto de 2013.

Prezados Senhores,

TRIBUNAL SUPERIOR ELEITORAL
Fls 000354
CPAD/TSJD

O Diretório Nacional encaminha a documentação das despesas administrativas do Diretório Regional do PTB MT, conforme determina a Resolução TSE nº 22.239/06.

DATA	A FAVOR DE	VALOR
01/08/2013	Osama Maria de Lima 07/2013	R$ 657,75
01/08/2013	Reinaldo Rodrigues de Souza 07/2013	R$ 2.000,00
01/08/2013	Juliana Saturno Miranda 07/2013	R$ 2.230,21
01/08/2013	Marcos Junio Mendonça 07/2013	R$ 2.186,43
01/08/2013	Maurício Dalepiane Nazi 07/2013	R$ 1.365,00
01/08/2013	GPS 07/2013	R$ 3.501,10
01/08/2013	FGTS 07/2013	R$ 761,72
01/08/2013	IRRF S/ Salário 07/2013	R$ 90,19
01/08/2013	PIS S/Folha 07/2013	R$ 95,22
01/08/2013	Associação Matogrossense dos Trans. Urbanos	R$ 125,40
01/08/2013	Athiva Contabiliade N.F. 0703	R$ 1.500,00
01/08/2013	CEMAT – Centrais Elétricas Matogrossenses	R$ 316,16
	TOTAL	**R$ 14.829,18**

Atenciosamente,

Valéria Vieira

Dept. Financeiro PTB Nacional

Diretório Nacional
SEPN Qd. 504, Bl. A, nº 100,
Cobertura, Edf. Ana Carolina
CEP: 70.730-521
Brasília – DF
Fone: 61 2101 1414
Fax: 61 2101 1400
E-mail: ptb@ptb.org.br
www.ptb.org.br

MINISTÉRIO DA FAZENDA
SECRETARIA DA RECEITA FEDERAL
DOC. DE ARREC. DE RECEITAS FEDERAIS

DARF

02 Período de Apuração	31/07/2013
03 Número do CPF ou CNPJ	01.875.640/0001-08
04 Código da Receita	8301
05 Número de Referência	
06 Data de Vencimento	23/08/2013
07 Valor Principal	95,22
08 Valor da Multa	
09 Valor dos Juros e/ou Encargos	
10 Valor Total	

TRIBUNAL SUPERIOR ELEITORAL
Fls 0000355
CPAD/SJD

01 Nome / Telefone

PARTIDO TRABALHISTA BRASILEIRO

(0xx65)3054-1170 (0xx61)

Observações
PIS S/Folha

11 Autenticação Bancária
(Somente nas Vias 1 e 2)

Valores expressos em reais

01/08/2013 - BANCO DO BRASIL - 13:23:51
780114900 0233

COMPROVANTE DE PAGAMENTO DE DARF/DARF SIMPLES

CLIENTE:
AGENCIA: 0000-0 CONTA: 0-0

AGENTE ARRECADADOR
CNC 001 - 7801 - AGENCIA PSO DF II DF
CODIGO DE BARRAS

DATA DO PAGAMENTO 01/08/2013
PERIODO DE APURACAO 31/07/2013
NUMERO DO CNPJ 01.875.640/0001 08
CODIGO DA RECEITA 8301
NUMERO DE REFERENCIA
DATA DO VENCIMENTO 23/08/2013
RECEITA BRUTA ACUMULADA
PERCENTUAL
VALOR DO PRINCIPAL 95,22
VALOR DA MULTA
VALOR DOS JUROS
VALOR TOTAL 95,22

NR.AUTENTICACAO F.EB8.FE8.A27.906.760

Modelo Aprovado pela SRF - ADE
Conjunto Corat/Cotec n. 001,DE 2006
LEIA NO VERSO COMO CONSERVAR ESTE DOCUMENTO,
ENTRE OUTRAS INFORMACOES.

PTB

RELATÓRIO PARA PAGAMENTO DE CONTAS DO PTB/RS

TRIBUNAL SUPERIOR ELEITORAL
Fls 000356
CFADI/SJD

	OBJETO	VALOR
31/08/2013	FOLHA DE PAGAMENTO TAMIRES FURTADO BARBOSA OLIVEIRA	R$ 1.620,00
31/08/2013	FOLHA DE PAGAMENTO MARIA LUCEMAR RODRIGUES	R$ 777,00
31/08/2013	FOLHA DE PAGAMENTO MARIA ROSANE FAGUNDES BACKES	R$ 1.620,00
31/08/2013	FOLHA DE PAGAMENTO IVOLAR CORREIA JUNIOR	R$ 1.454,00
31/08/2013	FOLHA DE PAGAMENTO ENELITA DE FATIMA FERNANDES	R$ 1.513,00
31/08/2013	FOLHA DE PAGAMENTO REJANE OLIVEIRA DA SILVA	R$ 1.513,00
01/09/2013	CRÉDITO REAL IMOBILIÁRIA	R$ 3.369,29
01/09/2013	CRÉDITO REAL IMOBILIÁRIA	R$ 1.691,32
05/09/2013	TARGET ASSESSORIA CONTÁBIL	R$ 250,00
07/09/2013	FGTS - GUIA DE RECOLHIMENTO DE FGTS	R$ 764,60
20/09/2013	DARF - PIS SOBRE FOLHA DE PAGAMENTO	R$ 95,58
20/09/2013	GPS- GUIA DA PREVIDÊNCIA SOCIAL	R$ 3.366,45
	TOTAL:	**R$ 18.034,24**

TRIBUNAL SUPERIOR ELEITORAL
Fls 000357
CFAD/TSJD

Porto Alegre, 20 de agosto de 2013.

Prezado Senhor:

Por estar com as contas suspensas por determinação do TSE, solicito a gentileza de que V.Sª ordene que seja efetuado o pagamento das contas administrativas deste Diretório, cujo o valor supra é de R$ 95,58 (Noventa e cinco reais e cinquenta e oito centavos), concernente à PIS SOBRE FOLHA DE PAGAMENTO de salário, competência mês de AGOSTO de 2013, conforme documento em anexo. Amparado na resolução nº 22.239 do Tribunal Superior Eleitoral.

Antecipadamente agradeço,

Deputado Luiz Carlos G. Busato
Presidente do PTB/RS

Ilmo Sr.
Luiz Rondon T. de Magalhães Filho
1º Tesoureiro do Diretório Nacional do PTB

Rua: Riachuelo, 1038 Sala 1001 e 1002, Bairro: Centro Porto Alegre/RS - CEP: 90.010-272- Fone: (51) 3286.2000
Homepage: www.ptbrs.org.br - E-mail: tesouraria@ptbrs.org.br

0067

MINISTÉRIO DA FAZENDA
SECRETARIA DA RECEITA FEDERAL DO BRASIL
Documento de Arrecadação de Receitas Federais

DARF

02 Período de Apuração	31/08/2013
03 Número do CPF ou CNPJ	89.455.091/0001-63
04 Código da Receita	8301
05 Número de Referência	
06 Data de Vencimento	20/09/2013
07 Valor do Principal	95,58
08 Valor da Multa	
09 Valor dos Juros e/ou Encargos	
10 Valor Total	95,58
11 Autenticação Bancária (Somente nas 1a. e 2a. vias)	

01 Nome/Telefone
PARTIDO TRABALHISTA BRASILEIRO
32862000

TRIBUNAL SUPERIOR ELEITORAL
Fl. 000358
CFADT/SJD

A T E N Ç Ã O

É vedado o recolhimento de tributos administrados pela Secretaria da Receita Federal do Brasil (RFB) cujo valor total seja inferior a R$ 10,00. Ocorrendo tal situação, adicione esse valor ao tributo de mesmo código de períodos subsequentes, até que o total seja igual ou superior a R$ 10,00.

PIS re Folha de Pagamento

02/09/2013 - BANCO DO BRASIL - 13:44:55
780116523 0245

COMPROVANTE DE PAGAMENTO DE DARF/DARF SIMPLES

CLIENTE:
AGENCIA: 0000-0 CONTA: 0-0

AGENTE ARRECADADOR
CNC 001 - 7801 - AGENCIA PSO DF II DF
CODIGO DE BARRAS

DATA DO PAGAMENTO	02/09/2013
PERIODO DE APURACAO	31/08/2013
NUMERO DO CNPJ	89.455.091/0001 63
CODIGO DA RECEITA	8301
NUMERO DE REFERENCIA	
DATA DO VENCIMENTO	20/09/2013
RECEITA BRUTA ACUMULADA	
PERCENTUAL	
VALOR DO PRINCIPAL	95,58
VALOR DA MULTA	
VALOR DOS JUROS	
VALOR TOTAL	95,58

NR.AUTENTICACAO A.3B5.9EC.A74.F92.C9A

Modelo Aprovado pela SRF - ADE
Conjunto Corat/Cotec n. 001,DE 2006
LEIA NO VERSO COMO CONSERVAR ESTE DOCUMENTO,
ENTRE OUTRAS INFORMACOES.

PARTIDO TRABALHISTA BRASILEIRO

Brasília, 02 de setembro de 2013.

TRIBUNAL SUPERIOR ELEITORAL
Fls 000359
CPAD/TSE

Prezados Senhores,

O Diretório Nacional encaminha a documentação das despesas administrativas do Diretório Regional do PTB PR, conforme determina a Resolução TSE nº 22.239/06.

DATA	A FAVOR DE	VALOR
02/09/2013	GPS 08/2013	R$ 977,19
02/09/2013	FGTS 08/2013	R$ 206,81
02/09/2013	PIS 08/2013	R$ 25,85
02/09/2013	IRRF Sobre Folha 08/2013	R$ 18,46
02/09/2013	Salário Sr. Sandro 08/2013	R$ 2.282,00
02/09/2013	Colemonts Equi. e Supri. De Inform. N.F.372	R$ 1.100,20
02/09/2013	Escritório de Contabilidade N.F. 024	R$ 1.098,00
02/09/2013	Aluguel 08/2013	R$ 1.978,31
02/09/2013	DOAR Ag. Franqueadora de Correios	R$ 470,40
02/09/2013	Telefone GVT	R$ 898,84
	TOTAL	**R$ 9.056,06**

Atenciosamente,

Valéria Vieira

Dept. Financeiro PTB Nacional

Diretório Nacional
SEPN Qd. 504, Bl. A, nº 100,
Cobertura, Edf. Ana Carolina
CEP: 70.730-521
Brasília – DF
Fone: 61 2101 1414
Fax: 61 2101 1400
E-mail: ptb@ptb.org.br
www.ptb.org.br

Partido Trabalhista Brasileiro
Diretório Estadual do Paraná
Rua da Glória, nº 314, 1º andar, Centro Cívico
CEP 80030-060, fone/fax (41) 3076.9152, Curitiba/PR
E-mail: pr@ptb.org.br

TRIBUNAL SUPERIOR ELEITORAL
Fls 000360
ASJUR/SJD

Curitiba, 21 de Agosto de 2013

Prezado Senhor Tesoureiro Geral,

Por estar com as contas suspensas por determinação do TSE, solicito à gentileza que V.Sª. Ordene que seja efetuado o pagamento das contas administrativas deste diretório conforme documentos anexos, cujo valor supra e de R$ 25,85 (Vinte e cinco reais e oitenta e cinco centavos) concernente ao pagamento do DARF (IR REF. PIS). Ref. Agosto 2013. Amparado na resolução nº. 22.239 do Tribunal Superior Eleitoral

ITEM	VENCIMENTO	VALOR
DARF (IR PIS).	25/09/2013	R$ 25,85

Agradeço pela atenção dispensada e coloco-me à inteira disposição para quaisquer esclarecimentos que se façam necessária.

Atenciosamente,

PAULO ALBERTO KRONÉIS
SECRETÁRIO-GERAL PTB/PR

A Sua Senhoria o Senhor Luiz Rondon de Magalhães Filho
DD. Tesoureiro Geral da Comissão Executiva Nacional do PTB
Brasília – DF.

Aprovado pela IN/RFB nº 736/2007

1ª Via

MINISTÉRIO DA FAZENDA
SECRETARIA DA RECEITA FEDERAL DO BRASIL
Documento de Arrecadação de Receitas Federais

DARF

02 PERÍODO DE APURAÇÃO	31/08/2013
03 NÚMERO DO CPF OU CNPJ	03.902.016/0001-88
04 CÓDIGO DA RECEITA	8301
05 NÚMERO DE REFERÊNCIA	
06 DATA DE VENCIMENTO	25/09/2013
07 VALOR DO PRINCIPAL	25,85
08 VALOR DA MULTA	0,00
09 VALOR DOS JUROS E / OU ENCARGOS DL - 1.025/69	0,00
10 VALOR TOTAL	25,85

01 NOME / TELEFONE
PARTIDO TRABALHISTA BRASILEIRO
4130769152

DARF válido para pagamento até 25/09/2013
Domicílio tributário do contribuinte:
CURITIBA

NÃO RECEBER COM RASURAS

Auto-Atendimento Versão 4.57.51.7535 - opção 1 - DLL versão 1.3

TRIBUNAL SUPERIOR ELEITORAL
Fls 000361
CPAD/TSE

85600000000-5 25850064326-1 81039020160-8 00183013243-5

11 AUTENTICAÇÃO BANCÁRIA (Somente nas 1ª e 2ª vias)

cortar nesta linh

02/09/2013 BANCO DO BRASIL 13:39:55
780116523 0234

COMPROVANTE DE PAGAMENTOS COM COD.BARRA

AG. ARRECADADOR	
CNC 001 - 7801	
CODIGO DE BARRAS	85600000000 25850064326 81039020160 00183013243
DATA DO PAGAMENTO	02/09/2013
PERIODO DE APURACAO	
NUMERO DO CPF	
CODIGO DA RECEITA	
NUMERO DE REFERENCIA	
DATA DO VENCIMENTO	
RECEITA BRUTA ACUMULADA	
PERCENTUAL	
VALOR DO PRINCIPAL	
VALOR DA MULTA	
VALOR DOS JUROS	
VALOR TOTAL	25,85

NR.AUTENTICACAO 6.B76.01E.E7F.8E5.E46

PARTIDO TRABALHISTA BRASILEIRO

Brasília, 16 de outubro 2013.

TRIBUNAL SUPERIOR ELEITORAL
Fls 000362
CPAD/SJD

Prezados Senhores,

O Diretório Nacional encaminha a documentação das despesas administrativas do Diretório Regional do PTB - RS, conforme determina a Resolução TSE nº 22.239/06.

DATA	A FAVOR DE	VALOR	
16/10/2013	Maria Lucemar 09/2013	R$	778,00
16/10/2013	Ivolar Correa 09/2013	R$	1.454,00
16/10/2013	Rejane Oliveira 09/2013	R$	1.513,00
16/10/2013	Maria Rosane 0/2013	R$	1.619,00
16/10/2013	Enelita de Fátima 09/2013	R$	1.513,00
16/10/2013	PIS 09/2013	R$	101,61
16/10/2013	GPS 09/2013	R$	3.214,42
	TOTAL	**R$**	**10.193,03**

Atenciosamente,

Valéria Vieira
Dept. Financeiro PTB Nacional

Diretório Nacional
SEPN Qd. 504, Bl. A, nº 100
Cobertura, Edf. Ana Carolina
CEP: 70730-521
Brasília - DF
Fone: 61 2101 1414
Fax: 61 2101 1400
E-mail: ptb@ptb.org.br
www.ptb.org.br

TRIBUNAL SUPERIOR ELEITORAL
Fls 000363
CPAD/SSO

Porto Alegre, 24 de setembro de 2013.

Prezado Senhor:

Por estar com as contas suspensas por determinação do TSE, solicito a gentileza de que V.Sª ordene que seja efetuado o pagamento das contas administrativas deste Diretório, cujo o valor supra é de R$ 101,61 (Cento e um reais e sessenta e um centavos), concernente à PIS SOBRE FOLHA DE PAGAMENTO de salário, competência mês de SETEMBRO de 2013, conforme documento em anexo. Amparado na resolução nº 22.239 do Tribunal Superior Eleitoral.

Antecipadamente agradeço,

Deputado Luiz Carlos G. Busato
Presidente do PTB/RS

Ilmo Sr.
Luiz Rondon T. de Magalhães Filho
1º Tesoureiro do Diretório Nacional do PTB

Rua: Riachuelo, 1038 Sala 1001 e 1002, Bairro: Centro Porto Alegre/RS - CEP: 90.010-272- Fone: (51) 3286.2000
Homepage: www.ptbrs.org.br - E-mail: tesouraria@ptbrs.org.br

0067

MINISTÉRIO DA FAZENDA
SECRETARIA DA RECEITA FEDERAL DO BRASIL
Documento de Arrecadação de Receitas Federais

DARF

01 Nome/Telefone PARTIDO TRABALHISTA BRASILEIRO 32862000	
02 Período de Apuração	30/09/2013
03 Número do CPF ou CNPJ	89.455.091/0001-63
04 Código da Receita	8301
05 Número de Referência	
06 Data de Vencimento	18/10/2013
07 Valor do Principal	101,61
08 Valor da Multa	
09 Valor dos Juros e/ou Encargos	
10 Valor Total	101,61
11 Autenticação Bancária (Somente nas 1a. e 2a. vias)	

A T E N Ç Ã O

É vedado o recolhimento de tributos administrados pela Secretaria da Receita Federal do Brasil (RFB) cujo valor total seja inferior a R$ 10,00. Ocorrendo tal situação, adicione esse valor ao tributo de mesmo código de períodos subsequentes, até que o total seja igual ou superior a R$ 10,00.

PI: ore Folha de Pagamento

TRIBUNAL SUPERIOR ELEITORAL
Fls 000364
CPAD/SJD

16/10/2013 - BANCO DO BRASIL - 13:47:22
780113977 0218

COMPROVANTE DE PAGAMENTO DE DARF/DARF SIMPLES

CLIENTE:
AGENCIA: 0000-0 CONTA: 0-0

AGENTE ARRECADADOR
CNC 001 - 7801 - AGENCIA PSO DF II DF
CODIGO DE BARRAS

DATA DO PAGAMENTO	16/10/2013
PERIODO DE APURACAO	30/09/2013
NUMERO DO CNPJ	89.455.091/0001 63
CODIGO DA RECEITA	8301
NUMERO DE REFERENCIA	
DATA DO VENCIMENTO	18/10/2013
RECEITA BRUTA ACUMULADA	
PERCENTUAL	
VALOR DO PRINCIPAL	101,61
VALOR DA MULTA	
VALOR DOS JUROS	
VALOR TOTAL	101,61

NR.AUTENTICACAO F.CC0.E7D.D34:5B8.FAE

Modelo Aprovado pela SRF - ADE
Conjunto Corat/Cotec n. 001,DE 2006
LEIA NO VERSO COMO CONSERVAR ESTE DOCUMENTO, ENTRE OUTRAS INFORMACOES.

PARTIDO TRABALHISTA BRASILEIRO

Brasília, 21 de outubro de 2013.

TRIBUNAL SUPERIOR ELEITORAL
Fls 000365
CPAD/TSJD

Prezados Senhores,

O Diretório Nacional encaminha a documentação das despesas administrativas do Diretório Regional do PTB PR, conforme determina a Resolução TSE nº 22.239/06.

DATA	A FAVOR DE	VALOR
21/10/2013	PIS 09/2013	R$ 25,85
21/10/2013	Salário Sr. Sandro 09/2013	R$ 2.282,00
21/10/2013	Colemonts Equi. e Supri. De Inform. N.F.389	R$ 1.169,50
21/10/2013	Aluguel 09/2013	R$ 1.978,31
	TOTAL	**R$ 5.455,66**

Atenciosamente,

Valéria Vieira

Dept. Financeiro PTB Nacional

Diretório Nacional
SEPN Qd. 504, Bl. A, nº 100,
Cobertura, Edf. Ana Carolina
CEP: 70.730-521
Brasília – DF
Fone: 61 2101 1414
Fax: 61 2101 1400
E-mail: ptb@ptb.org.br
www.ptb.org.br

Partido Trabalhista Brasileiro
Diretório Estadual do Paraná
Rua da Glória, nº 314, 1º andar, Centro Cívico
CEP 80030-060, fone/fax (41) 3076.9152, Curitiba/PR
E-mail: pr@ptb.org.br

TRIBUNAL SUPERIOR ELEITORAL
00366
CFADI/SJD

Curitiba, 20 de Setembro de 2013.

Prezado Senhor Tesoureiro Geral,

Por estar com as contas suspensas por determinação do TSE, solicito à gentileza que V.Sª. Ordene que seja efetuado o pagamento das contas administrativas deste diretório conforme documentos anexos, cujo valor supra e de R$ 25,85 (Vinte e cinco reais e oitenta e cinco centavos) concernente ao pagamento do DARF (IR REF. PIS). Ref. Setembro 2013. Amparado na resolução nº. 22.239 do Tribunal Superior Eleitoral

ITEM	VENCIMENTO	VALOR
DARF (IR PIS).	25/10/2013	R$ 25,85

Agradeço pela atenção dispensada e coloco-me à inteira disposição para quaisquer esclarecimentos que se façam necessária.

Atenciosamente,

PAULO ALBERTO KRONÉIS
SECRETÁRIO-GERAL PTB/PR

A Sua Senhoria o Senhor Luiz Rondon de Magalhães Filho
DD. Tesoureiro Geral da Comissão Executiva Nacional do PTB
Brasília – DF.

Aprovado pela IN/RFB nº 736/2007

1ª Via

MINISTÉRIO DA FAZENDA

SECRETARIA DA RECEITA FEDERAL DO BRASIL

Documento de Arrecadação de Receitas Federais

DARF

01 NOME / TELEFONE PARTIDO TRABALHISTA BRASILEIRO - ESTADUAL 04130769152	
02 PERÍODO DE APURAÇÃO	30/09/2013
03 NÚMERO DO CPF OU CNPJ	03.902.016/0001-88
04 CÓDIGO DA RECEITA	8301
05 NÚMERO DE REFERÊNCIA	
06 DATA DE VENCIMENTO	25/10/2013
07 VALOR DO PRINCIPAL	25,85
08 VALOR DA MULTA	0,00
09 VALOR DOS JUROS E / OU ENCARGOS DL - 1.025/69	0,00
10 VALOR TOTAL	25,85

TRIBUNAL SUPERIOR ELEITORAL
Fls. 000367
CPAD/TSJD

DARF válido para pagamento até 25/10/2013

Domicílio tributário do contribuinte:
CURITIBA

NÃO RECEBER COM RASURAS

Auto-Atendimento Versão 4.57.51.7535 - opção 1 - DLL versão 1.3

85610000000-4 25850064329-5 81039020160-8 00183013273-2

11 AUTENTICAÇÃO BANCÁRIA (Somente nas 1ª e 2ª vias)

cortar nesta linh

21/10/2013 - BANCO DO BRASIL - 14:45:23
780115060 0260

COMPROVANTE DE PAGAMENTOS COM COD.BARRA

AG. ARRECADADOR CNC 001 - 7801 - CODIGO DE BARRAS	85610000000 25850064329 81039020160 00183013273
DATA DO PAGAMENTO	21/10/2013
PERIODO DE APURACAO	
NUMERO DO CPF	
CODIGO DA RECEITA	
NUMERO DE REFERENCIA	
DATA DO VENCIMENTO	
RECEITA BRUTA ACUMULADA	
PERCENTUAL	
VALOR DO PRINCIPAL	
VALOR DA MULTA	
VALOR DOS JUROS	
VALOR TOTAL	25,85
NR.AUTENTICACAO	2.909.ECA.470.365.B56

PARTIDO TRABALHISTA BRASILEIRO

Brasília, 01 de novembro de 2013.

TRIBUNAL SUPERIOR ELEITORAL
Fls 000368
CPAD/TSJD

Prezados Senhores,

O Diretório Nacional encaminha a documentação das despesas administrativas do Diretório Regional do PTB PR, conforme determina a Resolução TSE nº 22.239/06.

DATA	A FAVOR DE	VALOR
01/11/2013	PIS 10/2013	R$ 25,85
01/11/2013	IR Sobre Folha 10/2013	R$ 18,46
01/11/2013	GPS 10/2013	R$ 977,19
01/11/2013	FGTS 10/2013	R$ 206,81
01/11/2013	Salário Sr. Sandro 10/2013	R$ 2.283,00
01/11/2013	Colemonts Equi. e Supri. De Inform. N.F.415	R$ 1.318,40
	TOTAL	**R$ 4.829,71**

Atenciosamente,

Valéria Vieira
Dept. Financeiro PTB Nacional

Diretório Nacional
SEPN Qd. 504 Bl. A nº 100
Cobertura Ed. Ana Carolina
CEP 70730-521
Brasília - DF
Fone: 61 2101 1411
Fax: 61 2101 1400
E-mail: ptb@ptb.org.br
www.ptb.org.br

Partido Trabalhista Brasileiro
Diretório Estadual do Paraná
Rua da Glória, nº 314, 1º andar, Centro Cívico
CEP 80030-060, fone/fax (41) 3076.9152, Curitiba/PR
E-mail: pr@ptb.org.br

Curitiba, 27 de Outubro de 2013.

TRIBUNAL SUPERIOR ELEITORAL
Fls 000369
CPAD/TSJD

Prezado Senhor Tesoureiro Geral,

Por estar com as contas suspensas por determinação do TSE, solicito à gentileza que V.Sª. Ordene que seja efetuado o pagamento das contas administrativas deste diretório conforme documentos anexos, cujo valor supra é de R$ 25,85 (Vinte e cinco reais e oitenta e cinco centavos) concernente ao pagamento do DARF (IR REF. PIS). Ref. Outubro 2013. Amparado na resolução nº. 22.239 do Tribunal Superior Eleitoral

ITEM	VENCIMENTO	VALOR
DARF (IR PIS).	25/11/2013	R$ 25,85

Agradeço pela atenção dispensada e coloco-me à inteira disposição para quaisquer esclarecimentos que se façam necessária.

Atenciosamente,

PAULO ALBERTO KRONÉIS
SECRETÁRIO-GERAL PTB/PR

A Sua Senhoria o Senhor Luiz Rondon de Magalhães Filho
DD. Tesoureiro Geral da Comissão Executiva Nacional do PTB
Brasília – DF.

Aprovado pela IN/RFB nº 736/2007

1ª Via

MINISTÉRIO DA FAZENDA
SECRETARIA DA RECEITA FEDERAL DO BRASIL
Documento de Arrecadação de Receitas Federais

DARF

02 PERÍODO DE APURAÇÃO	31/10/2013
03 NÚMERO DO CPF OU CNPJ	03.902.016/0001-88
04 CÓDIGO DA RECEITA	8301
05 NÚMERO DE REFERÊNCIA	
06 DATA DE VENCIMENTO	25/11/2013
07 VALOR DO PRINCIPAL	25,85
08 VALOR DA MULTA	0,00
09 VALOR DOS JUROS E / OU ENCARGOS DL - 1.025/69	0,00
10 VALOR TOTAL	25,85

01 NOME / TELEFONE
PARTIDO TRABALHISTA BRASILEIRO - ESTADUAL 041 30769152

TRIBUNAL SUPERIOR ELEITORAL
Fls 000370

DARF válido para pagamento até 25/11/2013
Domicílio tributário do contribuinte:
CURITIBA

NÃO RECEBER COM RASURAS

Auto-Atendimento Versão 4.62.52.7535 - opção 1 - DLL versão 1.3

85670000000-8 25850064332-9 91039020160-6 00183013304-5

11 AUTENTICAÇÃO BANCÁRIA (Somente nas 1ª e 2ª vias)

cortar nesta linh

01/11/2013 - BANCO DO BRASIL - 12:51:12
780116523 0146

COMPROVANTE DE PAGAMENTOS COM COD.BARRA

AG. ARRECADADOR	
CNC 001 - 7801 -	
CODIGO DE BARRAS	85670000000 25850064332 91039020160 00183013304
DATA DO PAGAMENTO	01/11/2013
PERIODO DE APURACAO	
NUMERO DO CPF	
CODIGO DA RECEITA	
NUMERO DE REFERENCIA	
DATA DO VENCIMENTO	
RECEITA BRUTA ACUMULADA	
PERCENTUAL	
VALOR DO PRINCIPAL	
VALOR DA MULTA	
VALOR DOS JUROS	
VALOR TOTAL	25,85
NR.AUTENTICACAO	4.7C9.20D.263.CBE.FDD

PARTIDO TRABALHISTA BRASILEIRO

Brasília, 01 de novembro de 2013.

Prezados Senhores,

TRIBUNAL SUPERIOR ELEITORAL
Fls 000371

O Diretório Nacional encaminha a documentação das despesas administrativas do Diretório Regional do PTB - RS, conforme determina a Resolução TSE nº 22.239/06.

DATA	A FAVOR DE	VALOR
01/11/2013	Maria Lucemar 10/2013	R$ 777,00
01/11/2013	Ivolar Correa 10/2013	R$ 1.453,00
01/11/2013	Rejane Oliveira 10/2013	R$ 1.513,00
01/11/2013	Maria Rosane 10/2013	R$ 1.620,00
01/11/2013	Enelita de Fátima 10/2013	R$ 1.513,00
01/11/2013	Wagner Machado 10/2013	R$ 1.517,00
01/11/2013	Prodomo	R$ 1.698,86
01/11/2013	Target Contabilidade N.F.1340	R$ 250,00
01/11/2013	PIS 10/2013	R$ 94,44
01/11/2013	GPS 10/2013	R$ 3.325,88
01/11/2013	FGTS 10/2013	R$ 755,53
	TOTAL	**R$ 14.517,71**

Atenciosamente,

Valéria Vieira
Dept. Financeiro PTB Nacional

Diretório Nacional
SEPN Qd. 504, Bl. A, nº 100
Cobertura, Edf. Ana Carolina
CEP 70.730.521
Brasília - DF
Fone: 61 2101 1414
Fax: 61 2101 1400
E-mail: ptb@ptb.org.br
www.ptb.org.br

Porto Alegre, 23 de outubro de 2013.

TRIBUNAL SUPERIOR ELEITORAL
Fls. 000372
CFADI/SJD

Prezado Senhor:

Por estar com as contas suspensas por determinação do TSE, solicito a gentileza de que V.Sª ordene que seja efetuado o pagamento das contas administrativas deste Diretório, cujo o valor supra é de R$ 94,44 (Noventa e quatro reais e quarenta e quatro centavos), concernente à PIS SOBRE FOLHA DE PAGAMENTO de salário, competência mês de OUTUBRO de 2013, conforme documento em anexo. Amparado na resolução nº 22.239 do Tribunal Superior Eleitoral.

Antecipadamente agradeço,

Deputado Luiz Carlos G. Busato
Presidente do PTB/RS

Dep. Aloísio Classmann
Líder da Bancada do PTB

Ilmo Sr.
Luiz Rondon T. de Magalhães Filho
1º Tesoureiro do Diretório Nacional do PTB

Rua: Riachuelo, 1038 Sala 1001 e 1002, Bairro: Centro Porto Alegre/RS - CEP: 90.010-272- Fone: (51) 3286.2000
Homepage: www.ptbrs.org.br - E-mail: tesouraria@ptbrs.org.br

0067

MINISTÉRIO DA FAZENDA
SECRETARIA DA RECEITA FEDERAL DO BRASIL
Documento de Arrecadação de Receitas Federais

DARF

02 Período de Apuração	31/10/2013
03 Número do CPF ou CNPJ	89.455.091/0001-63
04 Código da Receita	8301
05 Número de Referência	
06 Data de Vencimento	20/11/2013
07 Valor do Principal	94,44
08 Valor da Multa	
09 Valor dos Juros e/ou Encargos	
10 Valor Total	94,44

TRIBUNAL SUPERIOR ELEITORAL
Fls 000373
CPAD/TSJD

01 Nome/Telefone

PARTIDO TRABALHISTA BRASILEIRO
32862000

A T E N Ç Ã O

É vedado o recolhimento de tributos administrados pela Secretaria da Receita Federal do Brasil (RFB) cujo valor total seja inferior a R$ 10,00. Ocorrendo tal situação, adicione esse valor ao t: :o de mesmo código de períodos subsequentes, até que o total seja igual ou superior a R$ 10,00.

PIS sobre Folha de Pagamento

11 Autenticação Bancária (Somente nas 1a. e 2a. vias)

01/11/2013 - BANCO DO BRASIL 12:54:45
780116523 0158

COMPROVANTE DE PAGAMENTO DE DARF/DARF SIMPLES

CLIENTE:
AGENCIA: 0000-0 CONTA: 0-0

AGENTE ARRECADADOR
CNC 001 - 7801 - AGENCIA PSO DF II DF
CODIGO DE BARRAS

DATA DO PAGAMENTO	01/11/2013
PERIODO DE APURACAO	31/10/2013
NUMERO DO CNPJ	89.455.091/0001 63
CODIGO DA RECEITA	8301
NUMERO DE REFERENCIA	
DATA DO VENCIMENTO	20/11/2013
RECEITA BRUTA ACUMULADA	
PERCENTUAL	
VALOR DO PRINCIPAL	94,44
VALOR DA MULTA	
VALOR DOS JUROS	
VALOR TOTAL	94,44

NR.AUTENTICACAO D.E31.B09.FEA.BF1.A00

Modelo Aprovado pela SRF - ADE
Conjunto Corat/Cotec n. 001,DE 2006
LEIA NO VERSO COMO CONSERVAR ESTE DOCUMENTO, ENTRE OUTRAS INFORMACOES.

PARTIDO TRABALHISTA BRASILEIRO

TRIBUNAL SUPERIOR ELEITORAL
Fls 000374
CPADI/SJD

Exercício Financeiro

2013

3.1.1.01.99.05

Serviços Autonomos
Res. 22.239/TSE

Sequência = 16

Diretório Nacional
SEPN Qd. 504, Bl. A nº 100,
Cobertura, Ed. Ana Carolina
Cep.: 70.730-521 Brasília-DF
Fone: (61) 2101-1414
Fax: (61) 2101-1400

PARTIDO TRABALHISTA BRASILEIRO

Brasília, 01 de agosto de 2013.

TRIBUNAL SUPERIOR ELEITORAL
Fls 000375
OFAD/SJD

Prezados Senhores,

O Diretório Nacional encaminha a documentação das despesas administrativas do Diretório Regional do PTB PB, conforme determina a Resolução TSE nº 22.239/06.

DATA	A FAVOR DE	VALOR
01/08/2013	GPS 07/2013	R$ 2.523,93
01/08/2013	Mauricio Marques - Aluguel 07/2013	R$ 2.302,06
01/08/2013	Márcia Maria Olinto Correa	R$ 1.500,00
01/08/2013	Radomécio Leite de Sousa	R$ 1.200,00
01/08/2013	Josinato Gomes Procópio	R$ 1.000,00
01/08/2013	Allan Sócrates Olinto Correia	R$ 1.500,00
01/08/2013	Fernando Antônio e Silva Machado	R$ 1.288,20
	TOTAL	**R$ 11.314,19**

Atenciosamente,

Valéria Vieira
Dept. Financeiro

Diretório Nacional
SEPN Qd. 504, Bl. A, nº 100,
Cobertura, Edf. Ana Carolina
CEP: 70.730-521
Brasília – DF
Fone: 61 2101 1414
Fax: 61 2101 1400
E-mail: ptb@ptb.org.br
www.ptb.org.br

PARTIDO TRABALHISTA BRASILEIRO (PTB)
DIRETÓRIO REGIONAL DA PARAÍBA

João Pessoa PB, 26 de julho de 2013.

TRIBUNAL SUPERIOR ELEITORAL
Fls 000376
CPAD/SJD

Prezado Tesoureiro Geral

Por estar com as contas suspensas por determinação do TSE, , conforme resolução nº 22.239/2006, solicito à gentileza que Vossa Senhoria, se digne autorizar o pagamento da Srª. MÁRCIA MARIA OLINTO CORREIA - RUA – LUIZ JOSÉ BATISTA – 389 – APTO – 101 – BANCÁRIOS – João Pessoa – PB, EDIFICIO PORTINARI, CPF – 806.265.054-53 - RG – 374.421 – SSP /. O valor de R$ 1.785,71 (Hum mil setecentos e oitenta e cinco reais, oitenta e um centavos), pelos serviços prestados na função de Secretária deste diretório. Anexo a esta solicitação encaminho a nota fiscal e recibo . O depósito deverá ser feito na Conta Corrente nº – 24.571-2 - AG – 4020 – 7 – Banco do Brasil.

SERVIÇOS	VENCIMENTO	ISS	INSS	TOTAL
R$ 1.500,00	junho / 2013	R$ 89,29	R$ 196,43	R$ 1.785,71

Atenciosamente,

LUIZ CARLOS DE ALMEIDA
TESOUREIRO – PTB - PB

PREFEITURA MUNICIPAL DE JOÃO PESSOA
SECRETARIA DA RECEITA
DIRETORIA DE ARRECADAÇÃO

NOTA FISCAL DE SERVIÇOS AVULSA

Série Única
308977

TRIBUNAL SUPERIOR ELEITORAL
Fls 000377
CPAD/SJD

PRESTADOR DO SERVIÇO

Nome /Razão Social	Incrição Municipal Nº
MARCIA MARIA OLINTO CORREIA	
Endereço	Telefone
RUA LUIZ JOSE BATISTA 389 - CIDADE UNIVERSITARIA	( )
Município/Estado	CNPJ/CPF
JOAO PESSOA - PB	80626505453

TOMADOR DO SERVIÇO

Nome /Razão Social	Incrição Municipal Nº
PTB - PARTIDO TRABALHISTA BRASILEIRO	
Endereço	Telefone
AV. CAMILO DE HOLANDA Nº905, CENTRO	( ) -
Município/Estado	CNPJ/CPF
JOÃO PESSOA - PB	02286969000104
Natureza do Serviço	Data Prest. Serviço
SECRETARIA	22/07/2013

ITENS DO SERVIÇO

DISCRIMINAÇÃO DO SERVIÇO	PREÇO UNITÁRIO	BASE DE CÁLCULO
REF: A PRESTAÇÃO SERVIÇO COMO SECRETARIA.		1.785,71

Observações: **O pagamento dessa nota fiscal de serviço avulsa só quita o ISS, não quitando os demais tributos, taxas ou contribuição que incida sobre o valor do serviço cobrado.**
Nota Fiscal com cobrança do ISS.

Observação de Impressão:

Observação de Restituição:

Alíquota	Valor do Imposto de ISS	Valor Tributável R$ 1.785,71
5,00 %	89,29	Total desta Nota R$ 1.785,71

Data Emissão	Assinatura do Fiscal Responsável	Repartição Fiscal
22/07/2013		DARC

Matrícula do Servidor	Usuário Responsável pelo Atendimento
166006 CLAUDIA REGINA ARAUJO DE SOUZA	CLAUDIA REGINA ARAUJO DE SOUZA

Assinatura do Prestador de Serviço
Márcia Maria Olinto Correia

Impresso por: CLAUDIAR

1ª Via Prestador do Serviço - 2ª Via Tomador do Serviço

ESTA NOTA FISCAL DE SERVIÇO AVULSA SÓ É VÁLIDA COM A APRESENTAÇÃO DO COMPROVANTE DE PAGAMENTO DO IMPOSTO ATRAVÉS DO TÍTULO Nº 2013/01420677

01/08/2013 - BANCO DO BRASIL - 13:28:27
780114900 0243
COMPROVANTE DE DEPOSITO EM CONTA CORRENTE
EM DINHEIRO

CLIENTE: MARCIA MARIA O CORREIA
AGENCIA: 4020-7 CONTA: 22.57-2

TRIBUNAL SUPERIOR ELEITORAL
Fls 000378
CFAD/SDD

DATA	01/08/2013
NR. DOCUMENTO	78.011.490.000.243
VALOR DINHEIRO	1.500,00
VALOR TOTAL	1.500,00

NR.AUTENTICACAO 3.A25.8B7.28E.FBB.C78
LEIA NO VERSO COMO CONSERVAR ESTE DOCUMENTO,
ENTRE OUTRAS INFORMACOES.

PARTIDO TRABALHISTA BRASILEIRO (PTB)
DIRETÓRIO REGIONAL DA PARAÍBA

João Pessoa PB, 26 de julho de 2013

TRIBUNAL SUPERIOR ELEITORAL
Fls 000379
CFADI/SJD

Prezado Tesoureiro Geral

Por estar com as contas suspensas por determinação do TSE, conforme resolução nº 22.239/2006, solicito à gentileza que Vossa Senhoria, se digne autorizar o pagamento do Sr Radomécio Leite de Sousa, RUA NURISMAN DE ANDRADE CARNEIRO, 139 - Jardim Cidade Universitária, João Pessoa – PB - CEP: 58052-284 - CPF: 044021714-82, RG: 2611532 / SSP-PB. O valor de R$ 1.428,57 (Hum mil quatrocentos e vinte e oito reais, cinqüenta e sete centavos), pelos serviços prestados como apoio administrativo desse diretório. Anexo a esta solicitação, encaminho a nota fiscal e o recibo. O depósito deverá ser feito na Conta corrente 7.010-6, Agência - AG: 4996-4 - BANCO DO BRASIL

SERVIÇOS	VENCIMENTO	ISS	INSS	TOTAL
R$ 1.200,00	junho / 2013	R$ 71,43	R$ 157,14	R$ 1.428,57

Atenciosamente,

LUIZ CARLOS DE ALMEIDA
TESOUREIRO – PTB - PB

PREFEITURA MUNICIPAL DE JOÃO PESSOA
SECRETARIA DA RECEITA
DIRETORIA DE ARRECADAÇÃO

NOTA FISCAL DE SERVIÇOS AVULSA

Série Única
309476

PRESTADOR DO SERVIÇO

Nome /Razão Social RADOMÉCIO LEITE DE SOUSA	Incrição Municipal Nº
Endereço RUA NURISMAN DE ANDRADE CARNEIRO 00139 - CIDADE UNIVERSITARIA	Telefone ( )
Município/Estado JOAO PESSOA - PB	CNPJ/CPF 04402171482

TRIBUNAL SUPERIOR ELEITORAL
Fls 000380
CPAD/STJD

TOMADOR DO SERVIÇO

Nome /Razão Social PTB - PARTIDO TRABALHISTA BRASILEIRO	Incrição Municipal Nº
Endereço AV. CAMILO DE HOLANDA Nº905, CENTRO	Telefone ( ) -
Município/Estado JOÃO PESSOA - PB	CNPJ/CPF 02286969000104
Natureza do Serviço APOIO ADMINISTRATIVO	Data Prest. Serviço 24/07/2013

ITENS DO SERVIÇO

DISCRIMINAÇÃO DO SERVIÇO	PREÇO UNITÁRIO	BASE DE CÁLCULO
REF. AO SERVIÇO DE APOIO ADMINISTRATIVO		1.428,57

Observações: **O pagamento dessa nota fiscal de serviço avulsa só quita o ISS, não quitando os demais tributos, taxas ou contribuição que incida sobre o valor do serviço cobrado.**
Nota Fiscal com cobrança do ISS.

Observação de Impressão:

Observação de Restituição:

Alíquota 5,00 %	**Valor do Imposto de ISS** 71,43	**Valor Tributável** R$ 1.428,57 **Total desta Nota** R$ 1.428,57	
Data Emissão 24/07/2013	Assinatura do Fiscal Responsável		Repartição Fiscal DARC
Matrícula do Servidor 633208 ELIZABETH SEMIRAMI VASCONCELOS DE		Usuário Responsável pelo Atendimento John Anderson Lima Santos	
Assinatura do Prestador de Serviço			

Impresso por: janderson

1ª Via Prestador do Serviço - 2ª Via Tomador do Serviço

ESTA NOTA FISCAL DE SERVIÇO AVULSA SÓ É VÁLIDA COM A APRESENTAÇÃO DO COMPROVANTE DE PAGAMENTO DO IMPOSTO ATRAVÉS DO TÍTULO Nº 2013/01422910

01/08/2013 - BANCO DO BRASIL - 13:28:37
780114900 0244

COMPROVANTE DE DEPOSITO EM CONTA CORRENTE
EM DINHEIRO

CLIENTE: RADOMECIO LEITE DE SOUSA
AGENCIA: 4996-4 CONTA: 7.010-6

TRIBUNAL SUPERIOR ELEITORAL
FS 000381

DATA	01/08/2013
NR. DOCUMENTO	78.011.490.000.244
VALOR DINHEIRO	1.200,00
VALOR TOTAL	1.200,00

NR.AUTENTICACAO 5.FAC.EDC.CBE.FC0.0BE
LEIA NO VERSO COMO CONSERVAR ESTE DOCUMENTO,
ENTRE OUTRAS INFORMACOES.

PARTIDO TRABALHISTA BRASILEIRO (PTB)
DIRETÓRIO REGIONAL DA PARAÍBA

João Pessoa PB, 26 de julho de 2013

TRIBUNAL SUPERIOR ELEITORAL
Fls 000382
CPAD/SJD

Prezado Tesoureiro Geral

Por estar com as contas suspensas por determinação do TSE, conforme resolução nº 22.239/2006, solicito à gentileza que Vossa Senhoria, se digne autorizar o pagamento do Sr JOSINATO GOMES PROCÓPIO - RUA – DONZINHA COSTA – 123 - VALENTINA II - João Pessoa PB - RG – 841.573 – SSP / PB - CPF – 285.673.824-91. O valor de R$ 1.190,48 (Hum mil cento e noventa reais, quarenta e oito centavos), pelos serviços prestados como apoio administrativo neste diretório. Anexo a esta solicitação, encaminho a nota fiscal e o recibo. O depósito deverá ser feito na CONTA/POUPANÇA – 9208-8 - AGÊNCIA – 4020-7 - OPERAÇÃO – 51.

SERVIÇOS	VENCIMENTO	ISS	INSS	TOTAL
R$ 1.000,00	junho / 2013	R$ 59,52	R$ 130,95	R$ 1.190,48

Atenciosamente,

LUIZ CARLOS DE ALMEIDA
TESOUREIRO – PTB - PB

PREFEITURA MUNICIPAL DE JOÃO PESSOA
SECRETARIA DA RECEITA
DIRETORIA DE ARRECADAÇÃO

Série Única
309434

NOTA FISCAL DE SERVIÇOS AVULSA

PRESTADOR DO SERVIÇO

Nome /Razão Social	Incrição Municipal Nº
JOSINATO GOMES PROCOPIO	
Endereço	**Telefone**
RUA DONZINHA COSTA 00123 - VALENTINA FIGUEIREDO	(83)8844-6192
Município/Estado	**CNPJ/CPF**
JOAO PESSOA - PB	285[illegible]382491

TRIBUNAL SUPERIOR ELEITORAL
0000383
CEADI/SAD

TOMADOR DO SERVIÇO

Nome /Razão Social	Incrição Municipal Nº
PARTIDO TRABALHISTA BRASILEIRO PTB	
Endereço	**Telefone**
AV CAMILO DE HOLANDA , 905 CENTRO	( ) -
Município/Estado	**CNPJ/CPF**
JOÃO PESSOA/PB	02286969000104
Natureza do Serviço	**Data Prest. Serviço**
ADMINISTRATIVO	24/07/2013

ITENS DO SERVIÇO

DISCRIMINAÇÃO DO SERVIÇO	PREÇO UNITÁRIO	BASE DE CÁLCULO
REF. AO SERVIÇO DE APOIO ADMINISTRATIVO.		1.190,48

Observações: **O pagamento dessa nota fiscal de serviço avulsa só quita o ISS, não quitando os demais tributos, taxas ou contribuição que incida sobre o valor do serviço cobrado.**
Nota Fiscal com cobrança do ISS.

Observação de Impressão:

Observação de Restituição:

Alíquota	Valor do Imposto de ISS	Valor Tributável R$ 1.190,48
5,00 %	59,52	Total desta Nota R$ 1.190,48

Data Emissão	Assinatura do Fiscal Responsável	Repartição Fiscal
24/07/2013		DARC

Matrícula do Servidor	Usuário Responsável pelo Atendimento
483451 VANUSA DA SILVA GAMA	Vanusa da Silva Gama

Assinatura do Prestador de Serviço

Impresso por: vgama

1ª Via Prestador do Serviço - 2ª Via Tomador do Serviço

ESTA NOTA FISCAL DE SERVIÇO AVULSA SÓ É VÁLIDA COM A APRESENTAÇÃO DO COMPROVANTE DE PAGAMENTO DO IMPOSTO ATRAVÉS DO TÍTULO Nº 2013/01422748

01/08/2013 - BANCO DO BRASIL - 13:28:54
780114900 0245

COMPROVANTE DE DEPOSITO EM POUPANCA
EM DINHEIRO

CLIENTE: JOSINATO GOMES PROCOPIO
AGENCIA: 4020-7 CONTA: 9.208-8 VAR:51

DATA	01/08/2013
NR. DOCUMENTO	78.011.490.000.245
VALOR DINHEIRO	1.000,00
VALOR TOTAL	1.000,00

TRIBUNAL SUPERIOR ELEITORAL
FB 000384
CPAD/SAD

NR.AUTENTICACAO B.FE8.4B5.A2F.CB4.BFB

Creditos a partir de 04 05 2012 estao
disciplinados pela MP. 567/2012.

LEIA NO VERSO COMO CONSERVAR ESTE DOCUMENTO,
ENTRE OUTRAS INFORMACOES.

PARTIDO TRABALHISTA BRASILEIRO (PTB)
DIRETÓRIO REGIONAL DA PARAÍBA

João Pessoa PB, 26 de julho de 2013.

TRIBUNAL SUPERIOR ELEITORAL
Fls 000385
CFAD/SJD

Prezado Tesoureiro Geral

Por estar com as contas suspensas por determinação do TSE, , conforme resolução nº 22.239/2006, solicito à gentileza que Vossa Senhoria, se digne autorizar o pagamento da Sr. ALLAN SÓCRATES OLINTO CORREIA –RUA – REJANE FREIRE CORREIA 631 – CIDADE UNIVERSITÁRIA João Pessoa –, CPF – 053.371.554-00 - RG –266360-1– SSP /PB. O valor de R$ 1.785,71 (Hum mil setecentos e oitenta e cinco reais, oitenta e um centavos), pelos serviços prestados como apoio administrativo neste diretório. Anexo a esta solicitação encaminho a nota fiscal e recibo . O depósito deverá ser feito na Conta Corrente –6869-1 – agencia – 3204-1 - Banco do Brasil.

SERVIÇOS	VENCIMENTO	ISS	INSS	TOTAL
R$ 1.500,00	junho / 2013	R$ 89,29	R$ 196,43	R$ 1.785,71

Atenciosamente,

LUIZ CARLOS DE ALMEIDA
TESOUREIRO – PTB - PB

PREFEITURA MUNICIPAL DE JOÃO PESSOA
SECRETARIA DA RECEITA
DIRETORIA DE ARRECADAÇÃO

NOTA FISCAL DE SERVIÇOS AVULSA

Série Única
308976

PRESTADOR DO SERVIÇO

Nome /Razão Social ALLAN SÓCRATES OLINTO CORREIA	Incrição Municipal Nº
Endereço RUA LUIZ JOSE BATISTA 389 - CIDADE UNIVERSITARIA	Telefone ( )
Município/Estado JOAO PESSOA - PB	CNPJ/CPF 05337154400

TRIBUNAL SUPERIOR ELEITORAL
Fls. 000386
CPADI/SJO

TOMADOR DO SERVIÇO

Nome /Razão Social PTB - PARTIDO TRABALHISTA BRASILEIRO	Incrição Municipal Nº
Endereço AV. CAMILO DE HOLANDA Nº905, CENTRO	Telefone ( ) -
Município/Estado JOÃO PESSOA - PB	CNPJ/CPF 02286969000104
Natureza do Serviço ADMINISTRATIVO	Data Prest. Serviço 22/07/2013

ITENS DO SERVIÇO

DISCRIMINAÇÃO DO SERVIÇO	PREÇO UNITÁRIO	BASE DE CÁLCULO
REF SERV DE APOIO ADMINITRATIVO.		1.785,71

Observações: **O pagamento dessa nota fiscal de serviço avulsa só quita o ISS, não quitando os demais tributos, taxas ou contribuição que incida sobre o valor do serviço cobrado.**
Nota Fiscal com cobrança do ISS. Informações do Pagamento: PAG FACIL , 22/07/2013 , R$ 89,29

Observação de Impressão:

Observação de Restituição:

Alíquota	Valor do Imposto de ISS	
5,00 %	89,29	**Valor Tributável** R$ 1.785,71 **Total desta Nota** R$ 1.785,71

Data Emissão	Assinatura do Fiscal Responsável	Repartição Fiscal
22/07/2013		DARC

Matrícula do Servidor	Usuário Responsável pelo Atendimento
145874 LUIZ ALBERTO DE A COUTINHO	LUIZ ALBERTO DE A COUTINHO

Assinatura do Prestador de Serviço

Impresso por: LUIZ

1ª Via Prestador do Serviço - 2ª Via Tomador do Serviço

ESTA NOTA FISCAL DE SERVIÇO AVULSA SÓ É VÁLIDA COM A APRESENTAÇÃO DO COMPROVANTE DE PAGAMENTO DO IMPOSTO ATRAVÉS DO TÍTULO Nº 2013/01420675

01/08/2013 -- BANCO DO BRASIL - 13:30:30
780114900 .0248
COMPROVANTE DE DEPOSITO EM CONTA CORRENTE
EM DINHEIRO

CLIENTE: ALLAN SOCRATES O CORREIA
AGENCIA: 3204-2 CONTA:

TRIBUNAL SUPERIOR ELEITORAL
Fls 0000087

DATA 01/08/2013
NR. DOCUMENTO 78.011.490.000.248
VALOR DINHEIRO 1.500,00
VALOR TOTAL 1.500,00

NR.AUTENTICACAO C.F9C.001:E21:087.FEC
LEIA NO VERSO COMO CONSERVAR ESTE DOCUMENTO,
ENTRE OUTRAS INFORMACOES.

PARTIDO TRABALHISTA BRASILEIRO (PTB)
DIRETÓRIO REGIONAL DA PARAÍBA

João Pessoa PB, 26 de julho de 2013.

TRIBUNAL SUPERIOR ELEITORAL
Fls. 000388
CPAD/TSJO

Prezado Tesoureiro Geral

Por estar com as contas suspensas por determinação do TSE, , conforme resolução nº 22.239/2006, solicito à gentileza que Vossa Senhoria, se digne autorizar o pagamento no valor de R$ 1.356,00 (Hum mim quinhentos e quinze reais, dezesseis centavos, ao Sr. Fernando Antônio e Silva Machado, pelos serviços prestados de contabilidade para este diretório, conforme notas fiscais de números 291245 e 291247. Em anexo a esta solicitação, encaminho as notas fiscais e o recibo que quita as mesmas. O depósito deverá ser feito na conta poupança - 139091-4 – Agencia – 0037 – Caixa Econômica Federal, operação 003.

SERVIÇOS	VENCIMENTO	INSS	VALOR
R$ 1.288,20	JAN E FEV / 2013	R$ 149,16	R$ 1.356,00

Atenciosamente,

LUIZ CARLOS DE ALMEIDA
TESOUREIRO – PTB - PB

PREFEITURA MUNICIPAL DE JOÃO PESSOA
SECRETARIA DA RECEITA
DIRETORIA DE ARRECADAÇÃO

Série Única
291245

NOTA FISCAL DE SERVIÇOS AVULSA

PRESTADOR DO SERVIÇO

Nome /Razão Social	Incrição Municipal Nº
FERNANDO ANTONIO SILVA MACHADO	
Endereço	**Telefone**
RUA MANOEL FIRMINO DO NASCIMENTO 00036 - BANCARIOS	( ) -
Município/Estado	**CNPJ/CPF**
JOAO PESSOA - PB	04824946468

TRIBUNAL SUPERIOR ELEITORAL
Fls 000389
CADASTRO

TOMADOR DO SERVIÇO

Nome /Razão Social	Incrição Municipal Nº
PTB - PARTIDO TRABALHISTA BRASILEIRO	
Endereço	**Telefone**
AV. CAMILO DE HOLANDA Nº905, CENTRO	( ) -
Município/Estado	**CNPJ/CPF**
JOÃO PESSOA - PB	02286969000104
Natureza do Serviço	**Data Prest. Serviço**
CONTABEIS	31/01/2013

ITENS DO SERVIÇO

DISCRIMINAÇÃO DO SERVIÇO	PREÇO UNITÁRIO	BASE DE CÁLCULO
REF . AO SERVIÇO CONTABEIS.JANEIRO/2013.		678,00

Observações: **O pagamento dessa nota fiscal de serviço avulsa só quita o ISS, não quitando os demais tributos, taxas ou contribuição que incida sobre o valor do serviço cobrado.**
Nota Fiscal com cobrança do ISS.

Observação de Impressão:

Observação de Restituição:

Alíquota	Valor do Imposto de ISS	Valor Tributável R$ 678,00
5,00 %	33,90	Total desta Nota R$ 678,00

Data Emissão	Assinatura do Fiscal Responsável	Repartição Fiscal
25/03/2013		DARC

Matrícula do Servidor	Usuário Responsável pelo Atendimento
483401 PEDRINA VIANA DOS SANTOS	pedrina Viana dos Santos

Assinatura do Prestador de Serviço

Impresso por: pedrina

1ª Via Prestador do Serviço - 2ª Via Tomador do Serviço

ESTA NOTA FISCAL DE SERVIÇO AVULSA SÓ É VÁLIDA COM A APRESENTAÇÃO DO COMPROVANTE DE PAGAMENTO DO IMPOSTO ATRAVÉS DO TÍTULO Nº 2013/01348582

PREFEITURA MUNICIPAL DE JOÃO PESSOA
SECRETARIA DA RECEITA
DIRETORIA DE ARRECADAÇÃO

Série Única

NOTA FISCAL DE SERVIÇOS AVULSA

291247

PRESTADOR DO SERVIÇO

Nome /Razão Social	Incrição Municipal Nº
FERNANDO ANTONIO SILVA MACHADO	
Endereço	**Telefone**
RUA MANOEL FIRMINO DO NASCIMENTO 00036 - BANCARIOS	( ) -
Município/Estado	**CNPJ/CPF**
JOAO PESSOA - PB	04824946468

TRIBUNAL SUPERIOR ELEITORAL
Fls 000390
CPAD/STE

TOMADOR DO SERVIÇO

Nome /Razão Social	Incrição Municipal Nº
PTB - PARTIDO TRABALHISTA BRASILEIRO	
Endereço	**Telefone**
AV. CAMILO DE HOLANDA Nº905, CENTRO	( ) -
Município/Estado	**CNPJ/CPF**
JOÃO PESSOA - PB	02286969000104
Natureza do Serviço	**Data Prest. Serviço**
CONTABEIS	28/02/2013

ITENS DO SERVIÇO

DISCRIMINAÇÃO DO SERVIÇO	PREÇO UNITÁRIO	BASE DE CÁLCULO
REF. A SERVIÇOS A CONTABEIS.FEVEREIRO/2013.		678,00

Observações: **O pagamento dessa nota fiscal de serviço avulsa só quita o ISS, não quitando os demais tributos, taxas ou contribuição que incida sobre o valor do serviço cobrado.**
Nota Fiscal com cobrança do ISS.

Observação de Impressão:

Observação de Restituição:

Alíquota	Valor do Imposto de ISS	Valor Tributável R$ 678,00
5,00 %	33,90	**Total desta Nota R$** 678,00
Data Emissão 25/03/2013	**Assinatura do Fiscal Responsável**	**Repartição Fiscal** DARC
Matrícula do Servidor 483401 PEDRINA VIANA DOS SANTOS	**Usuário Responsável pelo Atendimento** Pedrina Viana dos Santos	
Assinatura do Prestador de Serviço		

Impresso por: pedrina

1ª Via Prestador do Serviço - 2ª Via Tomador do Serviço

ESTA NOTA FISCAL DE SERVIÇO AVULSA SÓ É VÁLIDA COM A APRESENTAÇÃO DO COMPROVANTE DE PAGAMENTO DO IMPOSTO ATRAVÉS DO TÍTULO Nº 2013/01348585

CAIXA ECONOMICA FEDERAL
BANCO: 104 AGENCIA: 0007
DATA: 01/08/2013 HORA: 14:01:04
TERMINAL: 1001 NSU: 003244 AUT.: 0049

COMPROVANTE DE DEPOSITO
NUM.DOC.: 000007

AGENCIA/CONTA CREDITADA: 0037/013/00 139 091-6
NOME: FERNANDO ANTONIO E SILVA MACHADO
DEPOSITANTE:
P 0

VALOR TOTAL: 1.288,20
VALOR DINHEIRO: 1.288,20

JUSTIÇA ELEITORAL SUPERIOR ELEITORAL
Fls 000391
CPAD/SP

Informacoes, reclamacoes, sugestoes e elogios
SAC CAIXA: 0800 726 0101
Ouvidoria da CAIXA: 0800 725 7474
www.caixa.gov.br

1a Via - Via do Cliente

PARTIDO TRABALHISTA BRASILEIRO

Brasília, 12 de agosto de 2013.

TRIBUNAL SUPERIOR ELEITORAL
Fls 000392
CPAD/TSJD

Prezados Senhores,

O Diretório Nacional encaminha a documentação das despesas administrativas do Diretório Regional do PTB PB, conforme determina a Resolução TSE nº 22.239/06.

DATA	A FAVOR DE	VALOR
12/08/2013	Maria do Socorro de Lima	R$ 500,00
	TOTAL	R$ 500,00

Atenciosamente,

Valéria Vieira
Dept. Financeiro

Diretório Nacional
SEPN Qd 504 Bl A nº 100
Coberturas Ed. Ana Carolina
CEP: 70.730-521
Brasília - DF
Fone: 61 2101 1414
Fax: 61 2101 1400
E-mail: ptb@ptb.org.br
www.ptb.org.br

PARTIDO TRABALHISTA BRASILEIRO (PTB)
DIRETÓRIO REGIONAL DA PARAÍBA

Prezado Tesoureiro Geral

TRIBUNAL SUPERIOR ELEITORAL
Fls 000393
ASSESSORIA

Por estar com as contas suspensas por determinação do TSE, conforme resolução nº 22.239/2006, solicito à gentileza que Vossa Senhoria, se digne autorizar o pagamento do Srª Maria do Socorro de Lima – Rua – Via Local – nº 02 – ST – 93 – Bloco 15 – Monsenhor Magno - João Pessoa – PB – CPF – 674.159.384-53 – RG – 610.777 – SSP/PB, no valor de R$ 595,24 (Quinhentos e noventa e cinco reais, vinte e quatro centavos), referente a 08 (oito) diárias, como faxineira, nos meses de junho/julho / 2013. Anexo a esta solicitação, encaminho a nota fiscal e o recibo. O depósito deverá ser feito na Conta Poupança 208322052 – Agência 418-8 – Banco Santander.

SERVIÇOS	VENCIMENTO	ISS	INSS	TOTAL
R$ 500,00	Jun/jul/2013	R$ 29,76	R$ 65,48	595,24

Atenciosamente,

LUIZ CARLOS DE ALMEIDA
TESOUREIRO – PTB - PB

AV. CAMILO DE HOLANDA, 905 - CENTRO - CEP 58013-360 - FONE: (83) 3241.4487 / FONE/FAX: (83) 3241.1974 - JOÃO PESSOA-PB

PREFEITURA MUNICIPAL DE JOÃO PESSOA
SECRETARIA DA RECEITA
DIRETORIA DE ARRECADAÇÃO

NOTA FISCAL DE SERVIÇOS AVULSA

Série Única
309551

TRIBUNAL SUPERIOR ELEITORAL
Fls 000394
CPAD/TSJD

PRESTADOR DO SERVIÇO

Nome /Razão Social MARIA DO SOCORRO DE LIMA	Incrição Municipal Nº
Endereço RUA TELEGCHATEAUBRIAND BRASIL FILHO 00401 - PARATIBE	Telefone ( ) -
Município/Estado JOAO PESSOA - PB	CNPJ/CPF 67415938453

TOMADOR DO SERVIÇO

Nome /Razão Social PTB - PARTIDO TRABALHISTA BRASILEIRO	Incrição Municipal Nº
Endereço AV. CAMILO DE HOLANDA Nº905, CENTRO	Telefone ( ) -
Município/Estado JOÃO PESSOA - PB	CNPJ/CPF 02286969000104
Natureza do Serviço SERVIÇOS GERAIS	Data Prest. Serviço 25/07/2013

ITENS DO SERVIÇO

DISCRIMINAÇÃO DO SERVIÇO	PREÇO UNITÁRIO	BASE DE CÁLCULO
REF. A PREST. DE SERVIÇOS GERAIS (FAXINEIRA) REFERENTE A 08 DIÁRIAS NOS MESES DE JUNHO E JULHO/2013		565,48

Observações: **O pagamento dessa nota fiscal de serviço avulsa só quita o ISS, não quitando os demais tributos, taxas ou contribuição que incida sobre o valor do serviço cobrado.**
Nota Fiscal com cobrança do ISS.

Observação de Impressão:

Observação de Restituição:

Alíquota	Valor do Imposto de ISS	Valor Tributável R$	Total desta Nota R$
5,00 %	28,27	565,48	565,48

Data Emissão	Assinatura do Fiscal Responsável	Repartição Fiscal
25/07/2013		DARC

Matrícula do Servidor
244414 IRENE DE FATIMA DE OLIVIERA GAMA

Usuário Responsável pelo Atendimento
IRENE DE FATIMA DE O GAMA

Assinatura do Prestador de Serviço

Impresso por: CLAUDIAR

1ª Via Prestador do Serviço - 2ª Via Tomador do Serviço

ESTA NOTA FISCAL DE SERVIÇO AVULSA SÓ É VÁLIDA COM A APRESENTAÇÃO DO COMPROVANTE DE PAGAMENTO DO IMPOSTO ATRAVÉS DO TÍTULO Nº 2013/01424336

TRIBUNAL SUPERIOR ELEITORAL
Fl. 000395
PROCADM/SJD

REDE DE AGENCIAS SANTANDER
DEPOSITO EM CONTA DE POUPANCA

12/08/2013 14:30:25 DATA CONTABIL:12/08/2013
LOCAL: 033.2269 - BRS NO-BSB
TRANSACAO: 0001449 TERMINAL: 000001

MARIA DO SOCORRO DE LIMA
BANCO: 033 AGENCIA: 4188 CONTA: 60-001820-4

DINHEIRO: 500,00
EM CHEQUES: 0,00

VALOR TOTAL: 500,00

PARCELE A FATURA DO SEU CARTAO NOS CAIXAS ELETRONICOS. ACESSE A OPCAO PAGAMENTO DE CARTAO DE CREDITO E CONFIRA ESTA FACILIDADE.

SBR 2269 001 12082013 0164 500,00R 2202
001449# 033-4188-060001820-4

SR(A).CLIENTE - ATENCAO !!!

CONFIRA NOME, CONTA E VALOR

PARTIDO TRABALHISTA BRASILEIRO

Brasília, 02 de setembro de 2013.

Prezados Senhores,

TRIBUNAL SUPERIOR ELEITORAL
Fls 000396
CFAD/TSJD

O Diretório Nacional encaminha a documentação das despesas administrativas do Diretório Regional do PTB PB, conforme determina a Resolução TSE nº 22.239/06.

DATA	A FAVOR DE	VALOR
02/09/2013	GPS 08/2013	R$ 2.191,08
02/09/2013	Internet/ Telefone	R$ 180,75
02/09/2013	Mauricio Marques - Aluguel 08/2013	R$ 2.302,06
02/09/2013	Márcia Maria Olinto Correa	R$ 1.206,84
02/09/2013	Radomécio Leite de Sousa	R$ 1.206,84
02/09/2013	Josinato Gomes Procópio	R$ 890,00
02/09/2013	Cristiano Mousinho Alves	R$ 1.780,00
02/09/2013	Fernando Antônio e Silva Machado	R$ 1.206,84
	TOTAL	**R$ 10.964,41**

Atenciosamente,

Valéria Vieira
Dept. Financeiro

Diretório Nacional
SEPN Qd. 504 Bl. A, nº 100,
Cobertura, Edf. Ana Carolina
CEP: 70.730-521
Brasília – DF
Fone: 61 2101 1414
Fax: 61 2101 1400
E-mail: ptb@ptb.org.br
www.ptb.org.br

PARTIDO TRABALHISTA BRASILEIRO (PTB)
DIRETÓRIO REGIONAL DA PARAÍBA

João Pessoa PB, 26 de agosto de 2013.

TRIBUNAL SUPERIOR ELEITORAL
Fls 000397
CPAD/TSJD

Prezado Tesoureiro Geral

Por estar com as contas suspensas por determinação do TSE, , conforme resolução nº 22.239/2006, solicito à gentileza que Vossa Senhoria, se digne autorizar o pagamento da Srª. MÁRCIA MARIA OLINTO CORREIA - RUA – LUIZ JOSÉ BATISTA – 389 – APTO – 101 – BANCÁRIOS – João Pessoa – PB, EDIFICIO PORTINARI, CPF – 806.265.054-53 - RG – 374.421 – SSP /. O valor líquido de R$ 1.206,84 (Hum mil duzentos e seis reais, oitenta e quatro centavos), pelos serviços prestados na função de apoio administrativo nesse diretório. O depósito deverá ser feito na Conta Corrente nº – 24.571-2 - AG – 4020 – 7 – Banco do Brasil.

SERVIÇOS	VENCIMENTO	INSS	TOTAL LÍQUIDO
R$ 1.356,00	julho / 2013	R$ 149,16	R$ 1.206,84

Atenciosamente,

LUIZ CARLOS DE ALMEIDA
TESOUREIRO - PTB - PB

PREFEITURA MUNICIPAL DE JOÃO PESSOA
SECRETARIA DA RECEITA
DIRETORIA DE ARRECADAÇÃO

NOTA FISCAL DE SERVIÇOS AVULSA

Série Única
314373

PRESTADOR DO SERVIÇO

Nome /Razão Social MARCIA MARIA OLINTO CORREIA	Incrição Municipal Nº
Endereço RUA LUIZ JOSE BATISTA 389 - CIDADE UNIVERSITARIA	Telefone ( )
Município/Estado JOAO PESSOA - PB	CNPJ/CPF 80626505453

TRIBUNAL SUPERIOR ELEITORAL
Fls 000398
CPAD1/SJD

TOMADOR DO SERVIÇO

Nome /Razão Social PARTIDO TRABALHISTA BRASILEIRO PTB	Incrição Municipal Nº
Endereço AV CAMILO DE HOLANDA , 905 CENTRO	Telefone ( ) -
Município/Estado JOÃO PESSOA/PB	CNPJ/CPF 02286969000104
Natureza do Serviço APOIO ADMINISTRATIVO	Data Prest. Serviço 26/08/2013

ITENS DO SERVIÇO

DISCRIMINAÇÃO DO SERVIÇO	PREÇO UNITÁRIO	BASE DE CÁLCULO
REF. AO SERVIÇO DE APOIO ADMINISTRATIVO.		1.356,00

Observações: **O pagamento dessa nota fiscal de serviço avulsa só quita o ISS, não quitando os demais tributos, taxas ou contribuição que incida sobre o valor do serviço cobrado.**
Nota Fiscal com cobrança do ISS.

Observação de Impressão:

Observação de Restituição:

Alíquota	Valor do Imposto de ISS	Valor Tributável R$	Data Emissão	Assinatura do Fiscal Responsável	Repartição Fiscal
5,00 %	67,80	1.356,00	26/08/2013		DARC

Total desta Nota R$ 1.356,00

Matrícula do Servidor
483451 VANUSA DA SILVA GAMA

Usuário Responsável pelo Atendimento
Vanusa da Silva Gama

Assinatura do Prestador de Serviço
Marcia Maria Olinto Correia

Impresso por: vgama

1ª Via Prestador do Serviço - 2ª Via Tomador do Serviço

ESTA NOTA FISCAL DE SERVIÇO AVULSA SÓ É VÁLIDA COM A APRESENTAÇÃO DO COMPROVANTE DE PAGAMENTO DO IMPOSTO ATRAVÉS DO TÍTULO Nº 2013/01438847

02/09/2013 - BANCO DO BRASIL - 13:50:09
780116523 0262

COMPROVANTE DE DEPOSITO EM CONTA CORRENTE
EM DINHEIRO

CLIENTE: MARCIA MARIA O CORREIA
AGENCIA: 4020-7 CONTA: 24.371-2

TRIBUNAL SUPERIOR ELEITORAL
Fls 000399
CPAD/SAD

DATA	02/09/2013
NR. DOCUMENTO	78.011.652.300.262
VALOR DINHEIRO	1.206,84
VALOR TOTAL	1.206,84

NR.AUTENTICACAO D.6A3.294.5AB.956.742
LEIA NO VERSO COMO CONSERVAR ESTE DOCUMENTO,
ENTRE OUTRAS INFORMACOES.

PARTIDO TRABALHISTA BRASILEIRO (PTB)
DIRETÓRIO REGIONAL DA PARAÍBA

João Pessoa PB, 26 de agosto de 2013

TRIBUNAL SUPERIOR ELEITORAL
Fls 000400
CPAD/SJD

Prezado Tesoureiro Geral

Por estar com as contas suspensas por determinação do TSE, conforme resolução nº 22.239/2006, solicito à gentileza que Vossa Senhoria, se digne autorizar o pagamento do Sr Radomécio Leite de Sousa, RUA NURISMAN DE ANDRADE CARNEIRO, 139 - Jardim Cidade Universitária, João Pessoa – PB - CEP: 58052-284 - CPF: 044021714-82, RG: 2611532 / SSP-PB. O valor líquido de R$ 1.206,84 (Hum mil duzentos e seis reais, oitenta e quatro centavos)), pelos serviços prestados como apoio administrativo desse diretório. O depósito deverá ser feito na Conta corrente 7.010-6, Agência - AG: 4996-4 - BANCO DO BRASIL.

SERVIÇOS	VENCIMENTO	INSS	TOTAL LÍQUIDO
R$ 1.356,00	junho / 2013	R$ 149,16	R$ 1.206,84

Atenciosamente,

LUIZ CARLOS DE ALMEIDA
TESOUREIRO – PTB - PB

PREFEITURA MUNICIPAL DE JOÃO PESSOA
SECRETARIA DA RECEITA
DIRETORIA DE ARRECADAÇÃO

NOTA FISCAL DE SERVIÇOS AVULSA

Série Única
314674

PRESTADOR DO SERVIÇO

Nome /Razão Social RADOMÉCIO LEITE DE SOUSA	Incrição Municipal Nº
Endereço RUA NURISMAN DE ANDRADE CARNEIRO 00139 - CIDADE UNIVERSITARIA	Telefone ( ) -
Município/Estado JOAO PESSOA - PB	CNPJ/CPF 04402171482

TRIBUNAL SUPERIOR ELEITORAL
CPAD/TSJD
000401

TOMADOR DO SERVIÇO

Nome /Razão Social PARTIDO TRABALHISTA BRASILEIRO PTB	Incrição Municipal Nº
Endereço AV CAMILO DE HOLANDA , 905 CENTRO	Telefone ( ) -
Município/Estado JOÃO PESSOA/PB	CNPJ/CPF 02286969000104
Natureza do Serviço APOIO ADMINISTRATIVO	Data Prest. Serviço 17/08/2013

ITENS DO SERVIÇO

DISCRIMINAÇÃO DO SERVIÇO	PREÇO UNITÁRIO	BASE DE CÁLCULO
REF. AO SERVIÇO DE APOIO ADMINISTRATIVO		1.356,00

Observações: **O pagamento dessa nota fiscal de serviço avulsa só quita o ISS, não quitando os demais tributos, taxas ou contribuição que incida sobre o valor do serviço cobrado.**
Nota Fiscal com cobrança do ISS.

Observação de Impressão:

Observação de Restituição:

Alíquota	Valor do Imposto de ISS		
5,00 %	67,80	Valor Tributável R$	1.356,00
		Total desta Nota R$	1.356,00

Data Emissão	Assinatura do Fiscal Responsável	Repartição Fiscal
27/08/2013		DARC

Matrícula do Servidor	Usuário Responsável pelo Atendimento
633208 ELIZABETH SEMIRAMI VASCONCELOS DE	John Anderson Lima Santos

Assinatura do Prestador de Serviço

Impresso por: janderson

1ª Via Prestador do Serviço - 2ª Via Tomador do Serviço

ESTA NOTA FISCAL DE SERVIÇO AVULSA SÓ É VÁLIDA COM A APRESENTAÇÃO DO COMPROVANTE DE PAGAMENTO DO IMPOSTO ATRAVÉS DO TÍTULO Nº 2013/01439550

02/09/2013 - BANCO DO BRASIL - 13:50:24
780116523 0263

COMPROVANTE DE DEPOSITO EM CONTA CORRENTE
EM DINHEIRO

CLIENTE: RADOMECIO LEITE DE SOUSA
AGENCIA: 4996-4 CONTA: 7.010-6

DATA 02/09/2013
NR. DOCUMENTO 78.014.652.300.263
VALOR DINHEIRO 1.206,84
VALOR TOTAL 1.206,84

NR.AUTENTICACAO A.402.74A.2E2.242.3E0

LEIA NO VERSO COMO CONSERVAR ESTE DOCUMENTO, ENTRE OUTRAS INFORMACOES.

TRIBUNAL SUPERIOR ELEITORAL
Fls 0012
CADASTRO

PARTIDO TRABALHISTA BRASILEIRO (PTB)
DIRETÓRIO REGIONAL DA PARAÍBA

TRIBUNAL SUPERIOR ELEITORAL
Fls 000403
CFAD1/SJD

João Pessoa PB, 26 de agosto de 2013

Prezado Tesoureiro Geral

Por estar com as contas suspensas por determinação do TSE, conforme resolução nº 22.239/2006, solicito à gentileza que Vossa Senhoria, se digne autorizar o pagamento do Sr JOSINATO GOMES PROCÓPIO - RUA – DONZINHA COSTA – 123 - VALENTINA II - João Pessoa PB - RG – 841.573 – SSP / PB - CPF – 285.673.824-91. O valor líquido de R$ 890,00 (Oitocentos e noventa reais), pelos serviços prestados como apoio administrativo neste diretório. O depósito deverá ser feito na CONTA/POUPANÇA – 9208-8 - AGÊNCIA – 4020-7 - OPERAÇÃO – 51.

SERVIÇOS	VENCIMENTO	INSS	TOTAL LÍQUIDO
R$ 1.000,00	julho / 2013	R$ 110,00	R$ 890,00

Atenciosamente,

LUIZ CARLOS DE ALMEIDA
TESOUREIRO – PTB - PB

PREFEITURA MUNICIPAL DE JOÃO PESSOA
SECRETARIA DA RECEITA
DIRETORIA DE ARRECADAÇÃO

Série Única

NOTA FISCAL DE SERVIÇOS AVULSA

314170

PRESTADOR DO SERVIÇO

Nome /Razão Social JOSINATO GOMES PROCOPIO	Incrição Municipal Nº
Endereço RUA DONZINHA COSTA 00123 - VALENTINA FIGUEIREDO	Telefone (83)8844-6192
Município/Estado JOAO PESSOA - PB	CNPJ/CPF 28567382491

TRIBUNAL SUPERIOR ELEITORAL 000404 CADASTRO

TOMADOR DO SERVIÇO

Nome /Razão Social PARTIDO TRABALHISTA BRASILEIRO PTB	Incrição Municipal Nº
Endereço AV CAMILO DE HOLANDA , 905 CENTRO	Telefone ( ) -
Município/Estado JOÃO PESSOA/PB	CNPJ/CPF 02286969000104
Natureza do Serviço APOIO ADMINISTRATIVO	Data Prest. Serviço 23/08/2013

ITENS DO SERVIÇO

DISCRIMINAÇÃO DO SERVIÇO	PREÇO UNITÁRIO	BASE DE CÁLCULO
REF. AO SERV. APOIO ADMINISTRATIVO.		1.000,00

Observações: **O pagamento dessa nota fiscal de serviço avulsa só quita o ISS, não quitando os demais tributos, taxas ou contribuição que incida sobre o valor do serviço cobrado.**
Nota Fiscal com cobrança do ISS.

Observação de Impressão:

Observação de Restituição:

Alíquota	Valor do Imposto de ISS		
5,00 %	50,00	**Valor Tributável** R$	1.000,00
		Total desta Nota R$	1.000,00

Data Emissão	Assinatura do Fiscal Responsável	Repartição Fiscal
23/08/2013		DARC

Matrícula do Servidor	Usuário Responsável pelo Atendimento
448737 FABIANO DA SILVA MESQUITA	FABIANO DA SILVA MESQUITA - Matr. 44.873-7

Assinatura do Prestador de Serviço

Impresso por: fsilva

1ª Via Prestador do Serviço - 2ª Via Tomador do Serviço

ESTA NOTA FISCAL DE SERVIÇO AVULSA SÓ É VÁLIDA COM A APRESENTAÇÃO DO COMPROVANTE DE PAGAMENTO DO IMPOSTO ATRAVÉS DO TÍTULO Nº 2013/01438338

02/09/2013 - BANCO DO BRASIL - 13:50:37
780116523 0264

COMPROVANTE DE DEPOSITO EM CONTA CORRENTE
EM DINHEIRO

CLIENTE: JOSINATO GOMES PROCOPIO
AGENCIA: 4020-7 CONTA:

TRIBUNAL SUPERIOR ELEITORAL
Fls. 02/09/2013 000405

DATA
NR. DOCUMENTO 78.011.652.300.264
VALOR DINHEIRO 890,00
VALOR TOTAL 890,00

NR.AUTENTICACAO C.178.FAE.E4C.F98.109
LEIA NO VERSO COMO CONSERVAR ESTE DOCUMENTO,
ENTRE OUTRAS INFORMACOES.

PARTIDO TRABALHISTA BRASILEIRO (PTB)
DIRETÓRIO REGIONAL DA PARAÍBA

TRIBUNAL SUPERIOR ELEITORAL
Fls 000406
CPAD/TSJD

João Pessoa PB, 26 de agosto de 2013.

Prezado Tesoureiro Geral

Por estar com as contas suspensas por determinação do TSE, , conforme resolução nº 22.239/2006, solicito à gentileza que Vossa Senhoria, se digne autorizar o pagamento no valor líquido de R$ 1.780,00 (Hum mil setecentos e oitenta e quatro centavos) ao Sr. CRISTIANO MOUSINHO ALVES, CPF 018.450.314-07, Rua – João Moreira Adauto nº 293, Padre Zé, João Pessoa PB, pelos serviços prestados de apoio administrativo neste diretório. O depósito deverá ser feito na conta poupança - 321.111-6 – Agencia – 0036 – Caixa Econômica Federal, operação 013.

SERVIÇOS	VENCIMENTO	INSS	VALOR LIQUIDO
R$ 2.000,00	AGOSTO / 2013	R$ 220,00	R$ 1.780,00

Atenciosamente,

LUIZ CARLOS DE ALMEIDA
TESOUREIRO – PTB - PB

PREFEITURA MUNICIPAL DE JOÃO PESSOA
SECRETARIA DA RECEITA
DIRETORIA DE ARRECADAÇÃO

NOTA FISCAL DE SERVIÇOS AVULSA

Série Única
314635

PRESTADOR DO SERVIÇO	
Nome /Razão Social CRISTIANO MOUSINHO ALVES	Incrição Municipal Nº
Endereço RUA JOAO MOREIRA DAUTO 293 - PADRE ZE	Telefone ( ) -
Município/Estado JOAO PESSOA - PB	CNPJ/CPF 01845031407

TRIBUNAL SUPERIOR ELEITORAL
Fl. 000407
CEADIT/SJD

TOMADOR DO SERVIÇO	
Nome /Razão Social PARTIDO TRABALHISTA BRASILEIRO PTB	Incrição Municipal Nº
Endereço AV CAMILO DE HOLANDA , 905 CENTRO	Telefone ( ) -
Município/Estado JOÃO PESSOA/PB	CNPJ/CPF 02286969000104
Natureza do Serviço ADMINISTRATIVO	Data Prest. Serviço 27/08/2013

ITENS DO SERVIÇO

DISCRIMINAÇÃO DO SERVIÇO	PREÇO UNITÁRIO	BASE DE CÁLCULO
REF. AO SERVIÇO DE APOIO ADMINISTRATIVO		2.000,00

Observações: **O pagamento dessa nota fiscal de serviço avulsa só quita o ISS, não quitando os demais tributos, taxas ou contribuição que incida sobre o valor do serviço cobrado.**
Nota Fiscal com cobrança do ISS.

Observação de Impressão:

Observação de Restituição:

Alíquota	Valor do Imposto de ISS	
5,00 %	100,00	**Valor Tributável** R$ 2.000,00 **Total desta Nota** R$ 2.000,00

Data Emissão	Assinatura do Fiscal Responsável	Repartição Fiscal
27/08/2013		DARC

Matrícula do Servidor	Usuário Responsável pelo Atendimento
581054 GERLUCIA FREIRE DE OLIVIERA	Gabriele Maciel Cunha

Assinatura do Prestador de Serviço

Impresso por: gfoliveira

1ª Via Prestador do Serviço - 2ª Via Tomador do Serviço

ESTA NOTA FISCAL DE SERVIÇO AVULSA SÓ É VÁLIDA COM A APRESENTAÇÃO DO COMPROVANTE DE PAGAMENTO DO IMPOSTO ATRAVÉS DO TÍTULO Nº 2013/01439462

CAIXA ECONOMICA FEDERAL
BANCO: 104 AGENCIA: 0007
DATA: 02/09/2013 HORA: 14:24:06
TERMINAL: 1001 NSU: 004470 AUT.: 0079

COMPROVANTE DE DEPOSITO
NUM.DOC.: 000007

AGENCIA/CONTA CREDITADA: 0036/013/00-321.111-6
NOME: CRISTIANO MOUSINHO ALVES
DEPOSITANTE:
P O

TRIBUNAL SUPERIOR ELEITORAL
Fls 000408
CFAD/SAD

VALOR TOTAL: 1.780,00
VALOR DINHEIRO: 1.780,00

Informacoes, reclamacoes, sugestoes e elogios
SAC CAIXA: 0800 726 0101
Ouvidoria da CAIXA: 0800.725.7474
www.caixa.gov.br

1a Via - Via do Cliente

PARTIDO TRABALHISTA BRASILEIRO

Brasília, 01 de novembro de 2013.

Prezados Senhores,

TRIBUNAL SUPERIOR ELEITORAL
Fls 000409
CPAD/TSJD

O Diretório Nacional encaminha a documentação das despesas administrativas do Diretório Regional do PTB PB, conforme determina a Resolução TSE nº 22.239/06.

DATA	A FAVOR DE	VALOR
01/11/2013	Márcio Carvalho de França	R$ 1.508,55
01/11/2013	Edielson Fernandes da Silva	R$ 1.206,84
01/11/2013	Cristiano Mousinho Alves	R$ 1.206,84
01/11/2013	Geilson Gonçalves dos Santos	R$1.206,84
01/11/2013	Pedro Augusto O. de Vasconcelos	R$ 890,00
01/11/2013	Jacqueline de Lima Amorim	R$ 692,42
01/11/2013	Janaina Fideles Meireles	R$ 603,42
	TOTAL	**R$ 7.314,91**

Atenciosamente,

Valéria Vieira
Dept. Financeiro

Diretório Nacional
SEPN Qd. 504, Bl. A, nº 100,
Cobertura, Edf. Ana Carolina
CEP: 70.730-521
Brasília – DF
Fone: 61 2101 1414
Fax: 61 2101 1400
E-mail: ptb@ptb.org.br
www.ptb.org.br

PARTIDO TRABALHISTA BRASILEIRO (PTB)

DIRETÓRIO REGIONAL DA PARAÍBA

João Pessoa PB, 25 de outubro de 2013.

TRIBUNAL SUPERIOR ELEITORAL
Fls 000410
CPAD/TSJD

Prezado Tesoureiro Geral

Por estar com as contas suspensas por determinação do TSE, conforme resolução nº 22.239/2006, solicito à gentileza que Vossa Senhoria, se digne autorizar o pagamento no valor líquido de R$ 1.508,55 (Hum mil quinhentos e oito reais, cinquenta e cinco centavos) ao **Sr. MÁRCIO CARVALHO DE FRANÇA, CPF – 738.034.564-87,** Rua – Des. Joaquim da Silva Carvalho 75, Jardim Oceania, João Pessoa PB, pelos serviços prestados de **apoio administrativo** neste diretório. O depósito deverá ser feito na conta poupança - 1714-7 – Agência - 0904 Caixa Econômica Federal, operação 013.

SERVIÇOS	VENCIMENTO	INSS	VALOR LIQUIDO
R$ 1.695,00	Setembro / 2013	R$ 186,45	R$ 1.508,55

Atenciosamente,

LUIZ CARLOS DE ALMEIDA

TESOUREIRO – PTB - PB

PREFEITURA MUNICIPAL DE JOÃO PESSOA
SECRETARIA DA RECEITA
DIRETORIA DE ARRECADAÇÃO

NOTA FISCAL DE SERVIÇOS AVULSA

Série Única
319052

PRESTADOR DO SERVIÇO

Nome /Razão Social MARCIO CARVALHO DE FRANCA	Incrição Municipal Nº
Endereço RUA DESJOAQUIM DA SILVA CARVALHO 75 - JARDIM OCEANIA	Telefone ( ) -
Município/Estado JOAO PESSOA - PB	CNPJ/CPF 73803456487

TRIBUNAL SUPERIOR ELEITORAL
000411
CRISTISID

TOMADOR DO SERVIÇO

Nome /Razão Social PTB - PARTIDO TRABALHISTA BRASILEIRO	Incrição Municipal Nº
Endereço AV. PRES. EPITACIO PESSOA Nº3869 MIRAMAR	Telefone ( ) -
Município/Estado JOÃO PESSOA/PB	CNPJ/CPF 02286969000104
Natureza do Serviço APOIO ADMINISTRATIVO	Data Prest. Serviço 24/09/2013

ITENS DO SERVIÇO

DISCRIMINAÇÃO DO SERVIÇO	PREÇO UNITÁRIO	BASE DE CALCULO
REF. A SERVIÇO DE APOIO ADMINISTRATIVO.		1.695,00

Observações: **O pagamento dessa nota fiscal de serviço avulsa só quita o ISS, não quitando os demais tributos, taxas ou contribuição que incida sobre o valor do serviço cobrado.**
Informações do Pagamento: CAIXA , 24/09/2013 , R$ 84,75

Observação de Impressão:

Observação de Restituição:

Alíquota	Valor do Imposto de ISS		
5,00 %	84,75	Valor Tributável R$	1.695,00
		Total desta Nota R$	1.695,00

Data Emissão	Assinatura do Fiscal Responsável	Repartição Fiscal
24/09/2013		DARC

Matrícula do Servidor	Usuário Responsável pelo Atendimento
69010-1 ADACY LEITE G DE FIGUEIREDO	Suellen Felix Cabral Bezerra

Assinatura do Prestador de Serviço

Impresso por: aguiveia

1ª Via Prestador do Serviço - 2ª Via Tomador do Serviço

ESTA NOTA FISCAL DE SERVIÇO AVULSA SÓ É VÁLIDA COM A APRESENTAÇÃO DO COMPROVANTE DE PAGAMENTO DO IMPOSTO ATRAVÉS DO TÍTULO Nº 2013/01452795

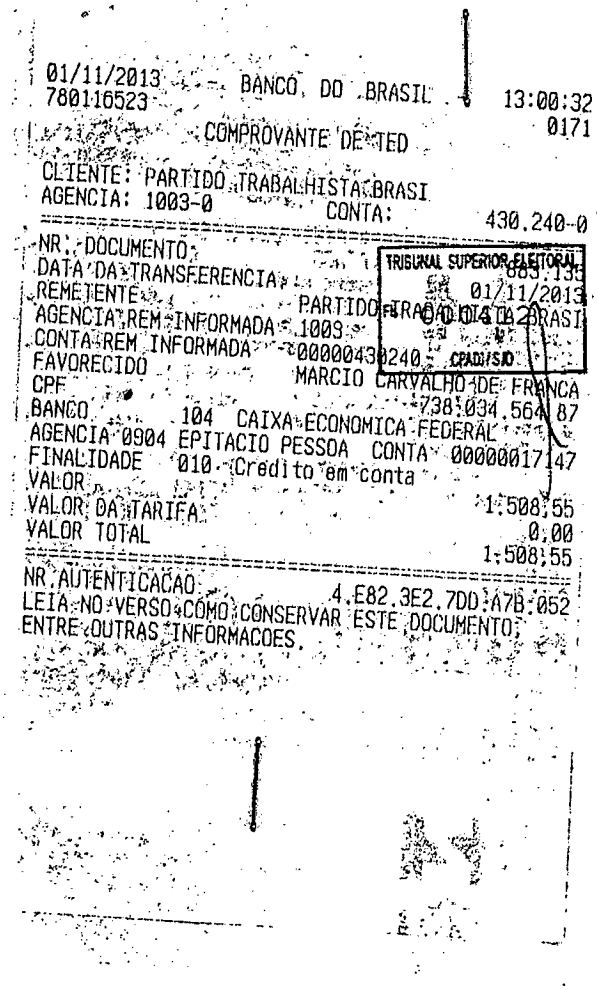

01/11/2013 BANCO DO BRASIL 13:00:32
780116523 0171

COMPROVANTE DE TED

CLIENTE: PARTIDO TRABALHISTA BRASI
AGENCIA: 1003-0 CONTA: 430.240-0

NR. DOCUMENTO 885.135
DATA DA TRANSFERENCIA 01/11/2013
REMETENTE PARTIDO TRABALHISTA BRASI
AGENCIA REM INFORMADA 1003
CONTA REM INFORMADA 000000430240
FAVORECIDO MARCIO CARVALHO DE FRANCA
CPF 738.034.564-87
BANCO 104 CAIXA ECONOMICA FEDERAL
AGENCIA 0904 EPITACIO PESSOA CONTA 00000017147
FINALIDADE 010 Credito em conta
VALOR
VALOR DA TARIFA 1.508,55
VALOR TOTAL 0,00
1.508,55

NR AUTENTICACAO 4.E82.3E2.7DD.A7B.052
LEIA NO VERSO COMO CONSERVAR ESTE DOCUMENTO, ENTRE OUTRAS INFORMACOES.

TRIBUNAL SUPERIOR ELEITORAL
CPAD/SJD

PARTIDO TRABALHISTA BRASILEIRO (PTB)

DIRETÓRIO REGIONAL DA PARAÍBA

João Pessoa PB, 25 de outubro de 2013.

TRIBUNAL SUPERIOR ELEITORAL
Fls 000413
CFADI/SJD

Prezado Tesoureiro Geral

Por estar com as contas suspensas por determinação do TSE, conforme resolução nº 22.239/2006, solicito à gentileza que Vossa Senhoria, se digne autorizar o pagamento da Srª. **EDIELSON FERNANDES DA SILVA** - CPF – **768.100.464-53,** Av. Ministro José Américo de Almeida 420, Bairro da Torre, João Pessoa PB. O valor líquido de R$ 1.206,84 (Hum mil duzentos e seis reais, oitenta e quatro centavos), pelos serviços prestados na função de **apoio administrativo** nesse diretório. O depósito deverá ser feito na Conta Poupança nº 00065918-1– - AG – 0904 – Caixa Econômica Federal, operação 013..

SERVIÇOS	VENCIMENTO	INSS	TOTAL LÍQUIDO
R$ 1.356,00	Setembro/2013	R$ 149,16	R$ 1.206,84

Atenciosamente,

LUIZ CARLOS DE ALMEIDA

TESOUREIRO – PTB - PB

PREFEITURA MUNICIPAL DE JOÃO PESSOA
SECRETARIA DA RECEITA
DIRETORIA DE ARRECADAÇÃO

2ª VIA

NOTA FISCAL DE SERVIÇOS AVULSA

Série Única
319041

PRESTADOR DO SERVIÇO

Nome /Razão Social EDIELSON FERNANDES DA SILVA	Incrição Municipal Nº
Endereço AV MINJOSE AMERICO DE ALMEIDA 420 - TORRE	Telefone ( )
Município/Estado JOAO PESSOA - PB	CNPJ/CPF CFAD/FSJD 76810046453

TRIBUNAL SUPERIOR ELEITORAL
Fls 000414

TOMADOR DO SERVIÇO

Nome /Razão Social PTB PARTIDO TRABALHISTA BRASILEIRO - DIRETÓRIO REGIONAL DA PARAIBA	Incrição Municipal Nº
Endereço AV: PRES. EPITÁCIO PESSOA Nº 3869 MIRAMAR	Telefone ( ) -
Município/Estado JOÃO PESSOA/PB	CNPJ/CPF 02286969000104
Natureza do Serviço APOIO ADMINISTRATIVO	Data Prest. Serviço 24/09/2013

ITENS DO SERVIÇO

DISCRIMINAÇÃO DO SERVIÇO	PREÇO UNITÁRIO	BASE DE CÁLCULO
REF.AO SERV. DE APOIO ADMINISTRATIVO.		1.356,00

Observações: **O pagamento dessa nota fiscal de serviço avulsa só quita o ISS, não quitando os demais tributos, taxas ou contribuição que incida sobre o valor do serviço cobrado.**
Nota Fiscal com cobrança do ISS. Informações do Pagamento: loterica , 24/09/2013 , R$ 67,80

Observação de Impressão: PARA FINS DE CORREÇÃO DO ENDEREÇO DO TOMADOR

Observação de Restituição:

Alíquota	Valor do Imposto de ISS	Valor Tributável R$ 1.356,00
5,00 %	67,80	Total desta Nota R$ 1.356,00

Data Emissão	Assinatura do Fiscal Responsável	Repartição Fiscal
24/09/2013		DARC

Matrícula do Servidor	Usuário Responsável pelo Atendimento
504416 SUELLEN FELIX CABRAL BEZERRA	Suellen Felix Cabral Bezerra

Assinatura do Prestador de Serviço

Impresso por: sbezerra

1ª Via Prestador do Serviço - 2ª Via Tomador do Serviço

ESTA NOTA FISCAL DE SERVIÇO AVULSA SÓ É VÁLIDA COM A APRESENTAÇÃO DO COMPROVANTE DE PAGAMENTO DO IMPOSTO ATRAVÉS DO TÍTULO Nº 2013/01452762

01/11/2013 - BANCO DO BRASIL - 13:02:41
780116523 0173

COMPROVANTE DE TED

CLIENTE: PARTIDO TRABALHISTA BRASI
AGENCIA: 1003-0 CONTA: 430240-0

TRIBUNAL SUPERIOR ELEITORAL
Fls 00041
CADASTRO

NR. DOCUMENTO	922.988
DATA DA TRANSFERENCIA	01/11/2013
REMETENTE	PARTIDO TRABALHISTA BRASI
AGENCIA REM INFORMADA	1003
CONTA REM INFORMADA	00000430240
FAVORECIDO	EDIELSON FERNANDES DA SIL
CPF	768.100.464-53
BANCO	104 CAIXA ECONOMICA FEDERAL
AGENCIA 0904 EPITACIO PESSOA	CONTA 00000659181
FINALIDADE	010 Credito em conta
VALOR	1.206,84
VALOR DA TARIFA	0,00
VALOR TOTAL	1.206,84

NR AUTENTICACAO F.B1E.678.0F7.A0E.505
LEIA NO VERSO COMO CONSERVAR ESTE DOCUMENTO; ENTRE OUTRAS INFORMACOES.

PARTIDO TRABALHISTA BRASILEIRO (PTB)

DIRETÓRIO REGIONAL DA PARAÍBA

João Pessoa PB, 26 de outubro de 2013.

TRIBUNAL SUPERIOR ELEITORAL
Fls 000416
CPAD/TSJD

Prezado Tesoureiro Geral

Por estar com as contas suspensas por determinação do TSE, conforme resolução nº 22.239/2006, solicito à gentileza que Vossa Senhoria, se digne autorizar o pagamento no valor líquido de R$ 1.206,84 (Hum mil duzentos e seis reais, oitenta e quatro centavos) ao **Sr. CRISTIANO MOUSINHO ALVES, CPF 018.450.314-07,** Rua – João Moreira Adauto nº 293, Padre Zé, João Pessoa PB, pelos serviços prestados de **apoio administrativo** neste diretório. O depósito deverá ser feito na conta poupança - 321.111-6 – Agencia – 0036 – Caixa Econômica Federal, operação 013.

SERVIÇOS	VENCIMENTO	INSS	VALOR LIQUIDO
R$ 1.356,00	Setembro / 2013	R$ 149,16	R$ 1.206,84

Atenciosamente,

LUIZ CARLOS DE ALMEIDA

TESOUREIRO – PTB – PB

AV. Presidente Epitácio Pessoa 3869 – Bairro Miramar - João Pessoa - PB – CEP – 58.032-000

PREFEITURA MUNICIPAL DE JOÃO PESSOA
SECRETARIA DA RECEITA
DIRETORIA DE ARRECADAÇÃO

NOTA FISCAL DE SERVIÇOS AVULSA

Série Única
319053

PRESTADOR DO SERVIÇO

Nome /Razão Social CRISTIANO MOUSINHO ALVES	Incrição Municipal Nº
Endereço RUA JOAO MOREIRA DAUTO 293 - PADRE ZE	Telefone ( ) -
Município/Estado JOAO PESSOA - PB	CNPJ/CPF 01845031407

TRIBUNAL SUPERIOR ELEITORAL
155 00417
CADASTRO

TOMADOR DO SERVIÇO

Nome /Razão Social PTB - PARTIDO TRABALHISTA BRASILEIRO	Incrição Municipal Nº
Endereço AV. PEDRO II ,842, CENTRO	Telefone ( ) -
Município/Estado JOÃO PESSOA/PB	CNPJ/CPF 02286969000104
Natureza do Serviço APOIO ADMINISTRATIVO	Data Prest. Serviço 24/09/2013

ITENS DO SERVIÇO

DISCRIMINAÇÃO DO SERVIÇO	PREÇO UNITÁRIO	BASE DE CALCULO
REF. A APOIO ADMINISTRATIVO.		1.356,00

Observações: **O pagamento dessa nota fiscal de serviço avulsa só quita o ISS, não quitando os demais tributos, taxas ou contribuição que incida sobre o valor do serviço cobrado.**
Nota Fiscal com cobrança do ISS.

Observação de Impressão:

Observação de Restituição:

Alíquota	Valor do Imposto de ISS		
5,00 %	67,80	Valor Tributável R$	1.356,00
		Total desta Nota R$	1.356,00

Data Emissão	Assinatura do Fiscal Responsável	Repartição Fiscal
24/09/2013		DARC

Matrícula do Servidor	Usuário Responsável pelo Atendimento
581054 - GERLICIA FREIRE DE OLIVEIRA	igor.kristian.Chianca.Venancio

Assinatura do Prestador de Serviço

Impresso por: gfoliveira

1ª Via Prestador do Serviço - 2ª Via Tomador do Serviço

ESTA NOTA FISCAL DE SERVIÇO AVULSA SÓ É VÁLIDA COM A APRESENTAÇÃO DO COMPROVANTE DE PAGAMENTO DO IMPOSTO ATRAVÉS DO TÍTULO Nº 2013/01452797

01/11/2013 - BANCO DO BRASIL - 13:03:34
780116523 0174

COMPROVANTE DE TED

CLIENTE: PARTIDO TRABALHISTA BRASI
AGENCIA: 1003-0 CONTA: 430.240-0

NR. DOCUMENTO 624.535
DATA DA TRANSFERENCIA 01/11/2013
REMETENTE PARTIDO TRABALHISTA BRASI
AGENCIA REM INFORMADA 1003
CONTA REM INFORMADA 000004302[illegible]
FAVORECIDO CRISTIANO MOUSINHO ALVES
CPF 018.450.314 07
BANCO 104 CAIXA ECONOMICA FEDERAL
AGENCIA 0036 CABO BRANCO CONTA 00003211116
FINALIDADE 010 Credito em conta
VALOR 1.206,84
VALOR DA TARIFA 0,00
VALOR TOTAL 1.206,84

NR. AUTENTICACAO 3.441.07B.99A.559.2B2
LEIA NO VERSO COMO CONSERVAR ESTE DOCUMENTO, ENTRE OUTRAS INFORMACOES.

TRIBUNAL SUPERIOR ELEITORAL
Nº 000418
CONCURSO

PARTIDO TRABALHISTA BRASILEIRO (PTB)

DIRETÓRIO REGIONAL DA PARAÍBA

João Pessoa PB, 25 de outubro de 2013.

TRIBUNAL SUPERIOR ELEITORAL
Fls 000419
CPAD/TSJD

Prezado Tesoureiro Geral

Por estar com as contas suspensas por determinação do TSE, conforme resolução nº 22.239/2006, solicito à gentileza que Vossa Senhoria, se digne autorizar o pagamento da Sr. GEILSON ANDRÉ GONÇALVES DOS SANTOS, CPF – 090. 827.874-82 – Rua – José Antônio da Silva Neto 96, Bairro Valentina Figueiredo, João Pessoa PB. O valor líquido de R$ 1.206,84 (Hum mil duzentos e seis reais, oitenta e quatro centavos), pelos serviços prestados na função de **apoio administrativo** nesse diretório. O depósito deverá ser feito na Conta Poupança nº 27958-6 – Agencia 1010 – Caixa Econômica Federal, operação 013..

SERVIÇOS	VENCIMENTO	INSS	TOTAL LÍQUIDO
R$ 1.356,00	Setembro/2013	R$ 149,16	R$ 1.206,84

Atenciosamente,

LUIZ CARLOS DE ALMEIDA

TESOUREIRO – PTB - PB

PREFEITURA MUNICIPAL DE JOÃO PESSOA
SECRETARIA DA RECEITA
DIRETORIA DE ARRECADAÇÃO

NOTA FISCAL DE SERVIÇOS AVULSA

Série Única
319347

PRESTADOR DO SERVIÇO

Nome /Razão Social GEILSON ANDRE GONÇALVES DOS SANTOS	Incrição Municipal Nº
Endereço RUA JOSE ANTONIO DA SILVA NETO 96 - PARATIBE	Telefone ( ) -
Município/Estado JOAO PESSOA - PB	CNPJ/CPF 09082787482

TRIBUNAL SUPERIOR ELEITORAL
Fls. 0004210

TOMADOR DO SERVIÇO

Nome /Razão Social PTB - PARTIDO TRABALHISTA BRASILEIRO	Incrição Municipal Nº
Endereço AV. PEDRO II ,842, CENTRO	Telefone ( ) -
Município/Estado JOÃO PESSOA/PB	CNPJ/CPF 02286969000104
Natureza do Serviço APOIO ADMINISTRATIVO	Data Prest. Serviço 25/09/2013

ITENS DO SERVIÇO

DISCRIMINAÇÃO DO SERVIÇO	PREÇO UNITÁRIO	BASE DE CÁLCULO
REF. A APOIO ADMINISTRATIVO.		1.356,00

Observações: **O pagamento dessa nota fiscal de serviço avulsa só quita o ISS, não quitando os demais tributos, taxas ou contribuição que incida sobre o valor do serviço cobrado.**
Nota Fiscal com cobrança do ISS.

Observação de Impressão:

Observação de Restituição:

Alíquota	Valor do Imposto de ISS		
5,00 %	67,80	Valor Tributável R$	1.356,00
		Total desta Nota R$	1.356,00

Data Emissão 25/09/2013	Assinatura do Fiscal Responsável	Repartição Fiscal DARC
Matrícula do Servidor 1639699 - GABRIELE MACIEL CUNHA		Usuário Responsável pelo Atendimento Igor kristian Chianca Venancio

Assinatura do Prestador de Serviço

Impresso por: gcunha

1ª Via Prestador do Serviço - 2ª Via Tomador do Serviço

ESTA NOTA FISCAL DE SERVIÇO AVULSA SÓ É VÁLIDA COM A APRESENTAÇÃO DO COMPROVANTE DE PAGAMENTO DO IMPOSTO ATRAVÉS DO TÍTULO Nº 2013/01454577

01/11/2013 - BANCO DO BRASIL - 13:04:27
780116523 0175

COMPROVANTE DE TED

CLIENTE: PARTIDO TRABALHISTA BRASI
AGENCIA: 1003-0 CONTA: 430.240-0

NR. DOCUMENTO	336097
DATA DA TRANSFERENCIA	01/11/2013
REMETENTE	PARTIDO TRABALHISTA BRASI
AGENCIA REM. INFORMADA	1003
CONTA REM. INFORMADA	00000[illegible]430240
FAVORECIDO	GEILSON ANDRE GONCALVES D
CPF	090.827.874-82
BANCO	104 CAIXA ECONOMICA FEDERAL
AGENCIA	1010 CEFET JAGUARIBE, CONTA 000000279586
FINALIDADE	010 Credito em conta
VALOR	1.206,84
VALOR DA TARIFA	0,00
VALOR TOTAL	1.206,84

TRIBUNAL REGIONAL ELEITORAL
ADMISSÃO

NR. AUTENTICACAO F3FE BFF1 E0F2 62F9

LEIA NO VERSO COMO CONSERVAR ESTE DOCUMENTO, ENTRE OUTRAS INFORMACOES.

PARTIDO TRABALHISTA BRASILEIRO (PTB)

DIRETÓRIO REGIONAL DA PARAÍBA

João Pessoa PB, 25 de outubro de 2013

TRIBUNAL SUPERIOR ELEITORAL
Fls 000422
CPAD/TSJD

Prezado Tesoureiro Geral

Por estar com as contas suspensas por determinação do TSE, conforme resolução nº 22.239/2006, solicito à gentileza que Vossa Senhoria, se digne autorizar o pagamento do **Sr PEDRO AUGUSTO OLIVEIRA DE VASCONCELOS, CPF – 109.469.254-96, residente à Rua Doze de Outubro 791, Bairro Jaguaribe, João Pessoa – PB,** o valor líquido de R$ 890,00 (Oitocentos e noventa reais), pelos serviços prestados como **apoio administrativo** neste diretório. O depósito deverá ser feito na CONTA/POUPANÇA – 28.184-0- AGÊNCIA – 1010 – Caixa Econômica Federal..

SERVIÇOS	VENCIMENTO	INSS	TOTAL LÍQUIDO
R$ 1.000,00	Setembro 2013	R$ 110,00	R$ 890,00

Atenciosamente,

LUIZ CARLOS DE ALMEIDA

TESOUREIRO – PTB - PB

AV. Presidente Epitácio Pessoa 3869 – Bairro Miramar - João Pessoa - PB – CEP – 58.032-000

PREFEITURA MUNICIPAL DE JOÃO PESSOA
SECRETARIA DA RECEITA
DIRETORIA DE ARRECADAÇÃO

2ª VIA

NOTA FISCAL DE SERVIÇOS AVULSA

Série Única
319438

PRESTADOR DO SERVIÇO

Nome /Razão Social	Incrição Municipal Nº
PEDRO AUGUSTO OLIVEIRA DE VASCONCELOS	
Endereço: AV DOZE DE OUTUBRO 791 - JAGUARIBE	Telefone: ( ) -
Município/Estado: JOAO PESSOA - PB	CNPJ/CPF: 10946925496

TOMADOR DO SERVIÇO

Nome /Razão Social	Incrição Municipal Nº
PTB PARTIDO TRABALHISTA BRASILEIRO - DIRETÓRIO REGIONAL DA PARAIBA	
Endereço: AV: PRES. EPITÁCIO PESSOA Nº 3869 MIRAMAR	Telefone: ( ) -
Município/Estado: JOÃO PESSOA - PB	CNPJ/CPF: 02286969000104
Natureza do Serviço: APOIO ADMINISTRATIVO	Data Prest. Serviço: 25/09/2013

TRIBUNAL SUPERIOR ELEITORAL
Fls 000423
CPAD/TSJD

ITENS DO SERVIÇO

DISCRIMINAÇÃO DO SERVIÇO	PREÇO UNITÁRIO	BASE DE CALCULO
REF: AO SERVIÇO DE INSTALAÇÃO DE UMA PLACA .		1.000,00

Observações: **O pagamento dessa nota fiscal de serviço avulsa só quita o ISS, não quitando os demais tributos, taxas ou contribuição que incida sobre o valor do serviço cobrado.**
Nota Fiscal com cobrança do ISS. Informações do Pagamento: PAGUE FÁCIL , 25/09/2013 , R$ 50,00

Observação de Impressão: PARA FINS DE CORREÇÃO DA DESCRIÇÃO DA NOTA

Observação de Restituição:

Alíquota	Valor do Imposto de ISS	Valor Tributável R$ 1.000,00
5,00 %	50,00	Total desta Nota R$ 1.000,00

Data Emissão	Assinatura do Fiscal Responsável	Repartição Fiscal
25/09/2013		DARC

Matrícula do Servidor	Usuário Responsável pelo Atendimento
504416 SUELLEN FELIX CABRAL BEZERRA	Suellen Felix Cabral Bezerra

Assinatura do Prestador de Serviço

Impresso por: sbezerra

1ª Via Prestador do Serviço - 2ª Via Tomador do Serviço

ESTA NOTA FISCAL DE SERVIÇO AVULSA SÓ É VÁLIDA COM A APRESENTAÇÃO DO COMPROVANTE DE PAGAMENTO DO IMPOSTO ATRAVÉS DO TÍTULO Nº 2013/01454744

01/11/2013 - BANCO DO BRASIL - 13:05:25
780116523 0176

COMPROVANTE DE DOC ELETRONICO

CLIENTE: PARTIDO TRABALHISTA BRASI
AGENCIA: 1003-0 CONTA: 430.240-0

NR. DOCUMENTO 508.375
DATA DA TRANSFERENCIA 01/11/2013
REMETENTE PARTIDO TRABALHISTA BRASI
AGENCIA REM. INFORMADA 1003
CONTA REM. INFORMADA 00000430240
FAVORECIDO PEDRO [illegible] DE
CPF 109.469.254-96
BANCO 104 CAIXA ECONOMICA FEDERAL
AGENCIA 1010 CEFET JAGUARIBE CONTA 00000281840
FINALIDADE 001 Credito em Conta Corrente
VALOR 890,00
VALOR DA TARIFA 0,00
VALOR TOTAL 890,00

NR. AUTENTICACAO 3.A37.257.F61.E7D.E51
LEIA NO VERSO COMO CONSERVAR ESTE DOCUMENTO, ENTRE OUTRAS INFORMACOES.

PARTIDO TRABALHISTA BRASILEIRO (PTB)

DIRETÓRIO REGIONAL DA PARAÍBA

João Pessoa PB, 25 de outubro de 2013.

Prezado Tesoureiro Geral

TRIBUNAL SUPERIOR ELEITORAL
Fls 000425
CPAD/TSJD

Por estar com as contas suspensas por determinação do TSE, conforme resolução nº 22.239/2006, solicito à gentileza que Vossa Senhoria, se digne autorizar o pagamento no valor líquido de R$ 692,42 (Seiscentos e noventa e dois reais, quarenta e dois centavos) a **Srª Jacqueline de Lima Amorim, CPF 015.858.915-76,** Rua Professor Lucena 04, Bairro Cruz das Armas, João Pessoa PB, pelos serviços prestados de **apoio administrativo** neste diretório. O depósito deverá ser feito na conta poupança 1000.793 – 3, Agência – 3624 – 2 - Banco Bradesco.

SERVIÇOS	VENCIMENTO	INSS	VALOR LIQUIDO
R$ 778.00	Setembro / 2013	R$ 85,58	R$ 692,42

Atenciosamente,

LUIZ CARLOS DE ALMEIDA

TESOUREIRO – PTB - PB

AV. Presidente Epitácio Pessoa 3869 – Bairro Miramar - João Pessoa - PB – CEP – 58.032-000

PREFEITURA MUNICIPAL DE JOÃO PESSOA
SECRETARIA DA RECEITA
DIRETORIA DE ARRECADAÇÃO

NOTA FISCAL DE SERVIÇOS AVULSA

Série Única
319037

TRIBUNAL SUPERIOR ELEITORAL
000426
CFAD/ASJD

PRESTADOR DO SERVIÇO

Nome /Razão Social JACQUELINE DE LIMA AMORIM	Inscrição Municipal Nº
Endereço RUA PROFLUCENA 04 - CRUZ DAS ARMAS	Telefone ( ) -
Município/Estado JOAO PESSOA - PB	CNPJ/CPF 01585891576

TOMADOR DO SERVIÇO

Nome /Razão Social PTB PARTIDO TRABALHISTA BRASILEIRO - DIRETÓRIO REGIONAL DA PARAIBA	Incrição Municipal Nº
Endereço AV: PRES. EPITÁCIO PESSOA Nº 3869 MIRAMAR	Telefone ( ) -
Município/Estado JOÃO PESSOA/PB	CNPJ/CPF 02286969000104
Natureza do Serviço APOIO ADMINISTRATIVO	Data Prest. Serviço 24/09/2013

ITENS DO SERVIÇO

DISCRIMINAÇÃO DO SERVIÇO	PREÇO UNITÁRIO	BASE DE CÁLCULO
REF. A SERVIÇO DE APOIO ADMINISTRATIVO.		778,00

Observações: **O pagamento dessa nota fiscal de serviço avulsa só quita o ISS, não quitando os demais tributos, taxas ou contribuição que incida sobre o valor do serviço cobrado.**
Nota Fiscal com cobrança do ISS.

Observação de Impressão:

Observação de Restituição:

Alíquota	Valor do Imposto de ISS		
5,00 %	38,90	**Valor Tributável** R$	778,00
		Total desta Nota R$	778,00

Data Emissão	Assinatura do Fiscal Responsável	Repartição Fiscal
24/09/2013		DARC

Matrícula do Servidor	Usuário Responsável pelo Atendimento
244414 IRENE DE FATIMA DE OLIVIERA GAMA	IRENE DE FATIMA DE O GAMA

Assinatura do Prestador de Serviço
Jacqueline de Lima Amorim

Impresso por: CLAUDIAR

1ª Via Prestador do Serviço - 2ª Via Tomador do Serviço

ESTA NOTA FISCAL DE SERVIÇO AVULSA SÓ É VÁLIDA COM A APRESENTAÇÃO DO COMPROVANTE DE PAGAMENTO DO IMPOSTO ATRAVÉS DO TÍTULO Nº 2013/01452753

01/11/2013 BANCO DO BRASIL 13:06:27
780116523 0178

COMPROVANTE DE DOC ELETRONICO

CLIENTE: PARTIDO TRABALHISTA BRASI
AGENCIA: 1003-0 CONTA: 430.240-0

NR. DOCUMENTO	468.848
DATA DA TRANSFERENCIA	01/11/2013
REMETENTE	PARTIDO TRABALHISTA BRASI
AGENCIA REM INFORMADA	1003
CONTA REM INFORMADA	00000430240
FAVORECIDO	JACQUELINE DE LIMA AMORIM
CPF	015.858.815-76
BANCO	237 BANCO BRADESCO S.A.
AGENCIA 3624 ITUACU	CONTA 00010007933
FINALIDADE	001 Credito em Conta Corrente
VALOR	692,42
VALOR DA TARIFA	0,00
VALOR TOTAL	692,42

JUSTIÇA ELEITORAL
Fls: 000427

NR AUTENTICACAO D:888.CA6.638.E64.55B
LEIA NO VERSO COMO CONSERVAR ESTE DOCUMENTO.
ENTRE OUTRAS INFORMACOES:

PARTIDO TRABALHISTA BRASILEIRO (PTB)

DIRETÓRIO REGIONAL DA PARAÍBA

João Pessoa PB, 25 de outubro de 2013.

TRIBUNAL SUPERIOR ELEITORAL
Fls 000428
CPAD/TSJD

Prezado Tesoureiro Geral

Por estar com as contas suspensas por determinação do TSE, conforme resolução nº 22.239/2006, solicito à gentileza que Vossa Senhoria, se digne autorizar o pagamento no valor líquido de R$ 603,42 (Seiscentos e três reais, quarenta e dois centavos) a **Srª Janaina Fideles de Meireles, CPF 022.647.354-65,** Rua Francisco Gomes de Oliveira 289, Funcionários João Pessoa PB, pelos serviços prestados de **apoio administrativo** neste diretório. O depósito deverá ser feito na conta corrente 88.538-4 – Agência – 0372 - Operação 086 – Banco Itaú.

SERVIÇOS	VENCIMENTO	INSS	VALOR LIQUIDO
R$ 678,00	Setembro / 2013	R$ 74,58	R$ 603,42

Atenciosamente,

LUIZ CARLOS DE ALMEIDA

TESOUREIRO – PTB - PB

PREFEITURA MUNICIPAL DE JOÃO PESSOA
SECRETARIA DA RECEITA
DIRETORIA DE ARRECADAÇÃO

NOTA FISCAL DE SERVIÇOS AVULSA

Série Única
319050

PRESTADOR DO SERVIÇO

Nome /Razão Social JANAINA FIDELIS DE MEIRELES	Incrição Municipal Nº
Endereço RUA FRANCISCO GOMES DE OLIVEIRA 289 - CIDADE FUNCIONARIOS	Telefone ( ) -
Município/Estado JOAO PESSOA - PB	CNPJ/CPF 02284733485

TOMADOR DO SERVIÇO

Nome /Razão Social PTB PARTIDO TRABALHISTA BRASILEIRO - DIRETÓRIO REGIONAL DA PARAIBA	Incrição Municipal Nº
Endereço AV: PRES. EPITÁCIO PESSOA Nº 3869 MIRAMAR	Telefone ( ) -
Município/Estado JOÃO PESSOA/PB	CNPJ/CPF 02286969000104
Natureza do Serviço APOIO ADMINISTRATIVO	Data Prest. Serviço 24/09/2013

TRIBUNAL SUPERIOR ELEITORAL
Fls. 000429
CPAD/TSJD

ITENS DO SERVIÇO

DISCRIMINAÇÃO DO SERVIÇO	PREÇO UNITÁRIO	BASE DE CÁLCULO
REF. AO SERV. DE APOIO ADMINISTRATIVO.		678,00

Observações: **O pagamento dessa nota fiscal de serviço avulsa só quita o ISS, não quitando os demais tributos, taxas ou contribuição que incida sobre o valor do serviço cobrado.**
Nota Fiscal com cobrança do ISS.

Observação de Impressão:

Observação de Restituição:

Alíquota	Valor do Imposto de ISS		
5,00 %	33,90	**Valor Tributável** R$ 678,00 **Total desta Nota** R$ 678,00	
Data Emissão 24/09/2013	Assinatura do Fiscal Responsável		Repartição Fiscal DARC
Matrícula do Servidor 483451 VANUSA DA SILVA GAMA		Usuário Responsável pelo Atendimento FABIANO DA SILVA MESQUITA - Matr. 44.873-7	

Assinatura do Prestador de Serviço
Janaina Fidelis de Meireles

Impresso por: vgama

1ª Via Prestador do Serviço - 2ª Via Tomador do Serviço

ESTA NOTA FISCAL DE SERVIÇO AVULSA SÓ É VÁLIDA COM A APRESENTAÇÃO DO COMPROVANTE DE PAGAMENTO DO IMPOSTO ATRAVÉS DO TÍTULO Nº 2013/01452785

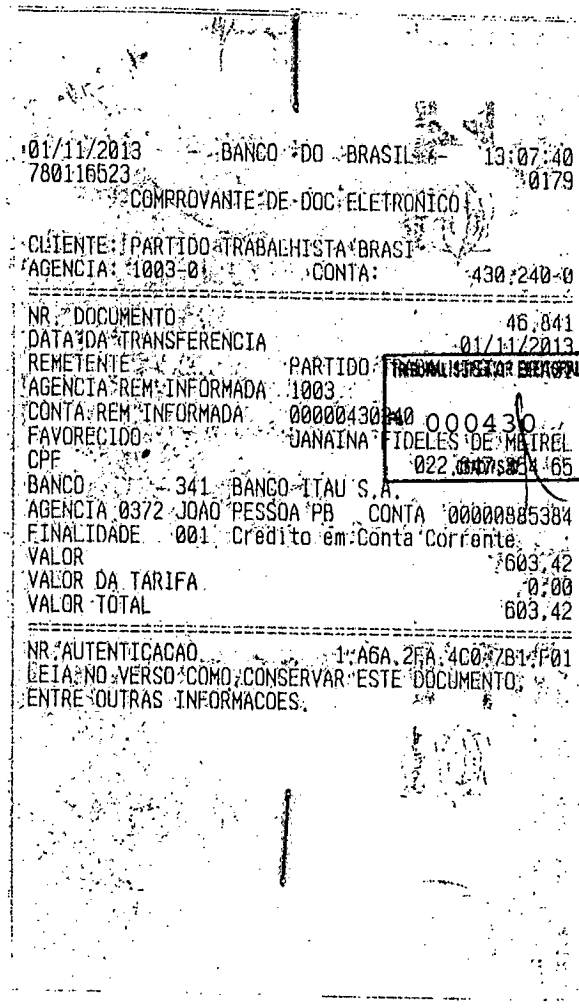

01/11/2013 - BANCO DO BRASIL S.A. - 13:07:40
780116523 0179

COMPROVANTE DE DOC ELETRONICO

CLIENTE: PARTIDO TRABALHISTA BRASI
AGENCIA: 1003-0 CONTA: 430.240-0

NR. DOCUMENTO 46.841
DATA DA TRANSFERENCIA 01/11/2013
REMETENTE PARTIDO TRABALHISTA BRASILEIRO
AGENCIA REM. INFORMADA 1003
CONTA REM. INFORMADA 000004302[illegible]40 000430
FAVORECIDO JANAINA FIDELES DE MEIREL
CPF 022.[illegible].654.65
BANCO 341 BANCO ITAU S.A.
AGENCIA 0372 JOAO PESSOA PB CONTA 00000085384
FINALIDADE 001 Credito em Conta Corrente
VALOR 603,42
VALOR DA TARIFA 0,00
VALOR TOTAL 603,42

NR.AUTENTICACAO 1A6A.2FA.4C0.7B1.F01
LEIA NO VERSO COMO CONSERVAR ESTE DOCUMENTO, ENTRE OUTRAS INFORMACOES.

PARTIDO TRABALHISTA BRASILEIRO

Brasília, 05 de novembro de 2013.

Prezados Senhores,

TRIBUNAL SUPERIOR ELEITORAL
Fls. 0004001
CPAD/SJD

O Diretório Nacional encaminha a documentação das despesas administrativas do Diretório Regional do PTB PB, conforme determina a Resolução TSE nº 22.239/06.

DATA	A FAVOR DE	VALOR
05/11/2013	Ranulfo Ramalho Diniz	R$ 1.281,60
	TOTAL	**R$ 1.281,60**

Atenciosamente,

Valéria Vieira
Dept. Financeiro

Diretório Nacional
SEPN Qd. 504, Bl. A, nº 100,
Cobertura, Edf. Ana Caroline
CEP: 70.730-521
Brasília – DF
Fone: 61 2101 1414
Fax: 61 2101 1400
E-mail: ptb@ptb.org.br
www.ptb.org.br

PARTIDO TRABALHISTA BRASILEIRO (PTB)

DIRETÓRIO REGIONAL DA PARAÍBA

João Pessoa PB, 25 de outubro de 2013.

TRIBUNAL SUPERIOR ELEITORAL
Fls 000432
CPAD/SJD

Prezado Tesoureiro Geral

Por estar com as contas suspensas por determinação do TSE, conforme resolução nº 22.239/2006, solicito à gentileza que Vossa Senhoria, se digne autorizar o pagamento no valor líquido de R$ 1.281,60 (Hum mil duzentos e oitenta e um reais, sessenta centavos), ao Sr. **Ranulfo Ramalho Diniz, CPF 066.506.854-96,** Rua Tab Joaquim da Silva Ramos 579, Altiplano Cabo Branco, João Pessoa PB, pelos serviços prestados de **apoio administrativo** neste diretório. O depósito deverá ser feito na Conta Poupança nº 000.18.781-8 – AGÊNCIA – 0735 – OPERAÇÃO – 013 – CAIXA ECONÔMICA FEDERAL.

SERVIÇOS	VENCIMENTO	INSS	VALOR LIQUIDO
R$ 1.440,00	Setembro / 2013	R$ 158,40	R$ 1.281,60

Atenciosamente,

LUIZ CARLOS DE ALMEIDA

TESOUREIRO – PTB - PB

PREFEITURA MUNICIPAL DE JOÃO PESSOA
SECRETARIA DA RECEITA
DIRETORIA DE ARRECADAÇÃO

2ª VIA

NOTA FISCAL DE SERVIÇOS AVULSA

Série Única
319056

PRESTADOR DO SERVIÇO

Nome /Razão Social	Incrição Municipal Nº
RANULFO RAMALHO DINIZ	
Endereço	**Telefone**
RUA TABJOAQUIM DA SILVA RAMOS 579 - ALTIPLANO CABO BRANCO	( ) -
Município/Estado	**CNPJ/CPF**
JOAO PESSOA - PB	06650685496

TOMADOR DO SERVIÇO

Nome /Razão Social	Incrição Municipal Nº
PTB PARTIDO TRABALHISTA BRASILEIRO - DIRETÓRIO REGIONAL DA PARAIBA	0004103
Endereço	**Telefone**
AV: PRES. EPITÁCIO PESSOA Nº 3869 MIRAMAR	( ) -
Município/Estado	**CNPJ/CPF**
JOÃO PESSOA/PB	02286969000104
Natureza do Serviço	**Data Prest. Serviço**
APOIO ADMINISTRATIVO	24/09/2013

TRIBUNAL SUPERIOR ELEITORAL
CADASTRO

ITENS DO SERVIÇO

DISCRIMINAÇÃO DO SERVIÇO	PREÇO UNITÁRIO	BASE DE CALCULO
REF.AO SERV. DE APOIO ADMINISTRATIVO.		1.440,00

Observações: **O pagamento dessa nota fiscal de serviço avulsa só quita o ISS, não quitando os demais tributos, taxas ou contribuição que incida sobre o valor do serviço cobrado.**
Nota Fiscal com cobrança do ISS. Informações do Pagamento: LOTERICA , 24/09/2013 , R$ 72,00

Observação de Impressão: PARA FINS DE CORREÇÃO DO ENDEREÇO DO TOMADOR

Observação de Restituição:

Alíquota	**Valor do Imposto de ISS**		
5,00 %	72,00	**Valor Tributável** R$	1.440,00
		Total desta Nota R$	1.440,00
Data Emissão 24/09/2013	**Assinatura do Fiscal Responsável**		**Repartição Fiscal** DARC
Matrícula do Servidor 504416 SUELLEN FELIX CABRAL BEZERRA	SBezerra	**Usuário Responsável pelo Atendimento:** Suellen Felix Cabral Bezerra	
Assinatura do Prestador de Serviço			

Impresso por: sbezerra

1ª Via Prestador do Serviço - 2ª Via Tomador do Serviço

ESTA NOTA FISCAL DE SERVIÇO AVULSA SÓ É VÁLIDA COM A APRESENTAÇÃO DO COMPROVANTE DE PAGAMENTO DO IMPOSTO ATRAVÉS DO TÍTULO Nº 2013/01452803

==========

CAIXA ECONOMICA FEDERAL
BANCO: 104 AGENCIA: 0007
DATA: 05/11/2013 HORA: 14:09:24
TERMINAL: 1091 NSU: 003164 AUT.: 0054

COMPROVANTE DE DEPOSITO
NUM.DOC.: 000007

AGENCIA/CONTA CREDITADA: 0735/013/00.018.781-8
NOME: RANULFO RAMALHO DINIZ
DEPOSITANTE:
N I

VALOR TOTAL: 1.281,60
VALOR DINHEIRO: 1.281,60

TRIBUNAL SUPERIOR ELEITORAL
Fls 000434

Informacoes, reclamacoes, sugestoes e elogios
SAC CAIXA: 0800 726 0101
Ouvidoria da CAIXA: 0800 725 7474
www.caixa.gov.br

1a Via - Via do Cliente

==========

PARTIDO TRABALHISTA BRASILEIRO

Brasília, 02 de dezembro de 2013.

Prezados Senhores,

TRIBUNAL SUPERIOR ELEITORAL
Fls 000435
ASSESSORIA

O Diretório Nacional encaminha a documentação das despesas administrativas do Diretório Regional do PTB PB, conforme determina a Resolução TSE nº 22.239/06.

DATA	A FAVOR DE	VALOR
02/12/2013	Leonardo Holanda "Aluguel"	R$ 5.140,58
02/12/2013	Rosivaldo Beija da Silva	R$ 979,00
02/12/2013	Josinato Gomes Procópio	R$ 890,00
02/12/2013	Janaina Fideles de Meireles	R$ 603,42
02/12/2013	Jacqueline de Lima Amorim	R$ 534,00
02/12/2013	GPS 11/2013	R$ 1.047,18
02/12/2013	GVT Global	R$ 555,36
02/12/2013	Segpol	R$ 375,00
	TOTAL	**R$ 10.124,54**

Atenciosamente,

Valéria Vieira
Dept. Financeiro

Diretório Nacional
SEPN Qd. 504, Bl. A, nº 100,
Cobertura, Edf. Ana Carolina
CEP: 70.730-521
Brasília - DF
Fone: 61 2101 1414
Fax: 61 2101 1400
E-mail: ptb@ptb.org.br
www.ptb.org.br

PARTIDO TRABALHISTA BRASILEIRO (PTB)

DIRETÓRIO REGIONAL DA PARAÍBA

João Pessoa PB, 25 de novembro de 2013.

TRIBUNAL SUPERIOR ELEITORAL
Fls 000436
CFADI/SJD

Prezado Tesoureiro Geral

Por estar com as contas suspensas por determinação do TSE, conforme resolução nº 22.239/2006, solicito à gentileza que Vossa Senhoria, se digne autorizar o pagamento no valor líquido de R$ 979,00 (Novecentos e setenta e nove reais), **ROSIVALDO BEIJA DA SILVA – CPF – 569.462.364-91** - Rua Manoel Teotônio dos Santos – 128 – Bairro dos Ipês João Pessoa , pelos serviços prestados de **apoio administrativo** neste diretório, conforme NF 328911. O depósito deverá ser feito na conta corrente 210.583-7 - Agência – 3204– 2 - Banco do Brasil.

SERVIÇOS	VENCIMENTO	INSS	VALOR LIQUIDO
R$ 1.100,00	Novembro / 2013	R$ 121,00	R$ 979,00

Atenciosamente,

LUIZ CARLOS DE ALMEIDA

TESOUREIRO – PTB – PB

PREFEITURA MUNICIPAL DE JOÃO PESSOA
SECRETARIA DA RECEITA
DIRETORIA DE ARRECADAÇÃO

NOTA FISCAL DE SERVIÇOS AVULSA

Série Única
328911

PRESTADOR DO SERVIÇO

Nome /Razão Social ROSIVALDO BEIJA DA SILVA	Incrição Municipal Nº
Endereço AV MANOEL TEOTONIO DOS SANTOS 0128 - BAIRRO DOS IPES	Telefone (83)3221-8001
Município/Estado JOAO PESSOA - PB	CNPJ/CPF 05946236491

TRIBUNAL SUPERIOR ELEITORAL
Fls 000487
PROCESSO

TOMADOR DO SERVIÇO

Nome /Razão Social PTB - PARTIDO TRABALHISTA BRASILEIRO	Incrição Municipal Nº
Endereço AV: EPITACIO PESSOA,3869 - BAIRRO DOS ESTADOS	Telefone ( ) -
Município/Estado JOÃO PESSOA/PB	CNPJ/CPF 02286969000104
Natureza do Serviço ADMINISTRATIVO	Data Prest. Serviço 25/11/2013

ITENS DO SERVIÇO

DISCRIMINAÇÃO DO SERVIÇO	PREÇO UNITÁRIO	BASE DE CÁLCULO
REF. A SERVIÇO DE APOIO ADMINISTRATIVO.		1.100,00

Observações: **O pagamento dessa nota fiscal de serviço avulsa só quita o ISS, não quitando os demais tributos, taxas ou contribuição que incida sobre o valor do serviço cobrado.**
Nota Fiscal com cobrança do ISS. Informações do Pagamento: PFCAM. , 18/11/2013 , R$ R455,00

Observação de Impressão:

Observação de Restituição:

Alíquota 5,00 %	Valor do Imposto de ISS 55,00	Valor Tributável R$ 1.100,00 Total desta Nota R$ 1.100,00	
Data Emissão 25/11/2013	Assinatura do Fiscal Responsável		Repartição Fiscal DARC
Matrícula do Servidor 113859 CLAUDIA FEITOSA LEITE		Usuário Responsável pelo Atendimento CLAUDIA FEITOSA LEITE	
Assinatura do Prestador de Serviço			

PREFEITURA MUNICIPAL DE JOÃO PESSOA
Secretaria da Receita Municipal
Ivor Feitosa Leite
Agente Fiscal - PMJP
Mat. 11.385-9

Impresso por: CLAUDIAF

1ª Via Prestador do Serviço - 2ª Via Tomador do Serviço

ESTA NOTA FISCAL DE SERVIÇO AVULSA SÓ É VÁLIDA COM A APRESENTAÇÃO DO COMPROVANTE DE PAGAMENTO DO IMPOSTO ATRAVÉS DO TÍTULO Nº 2013/01493174

02/12/2013 - BANCO DO BRASIL - 13:28:07
780114900 0161
COMPROVANTE DE DEPOSITO EM CONTA-CORRENTE
EM DINHEIRO

CLIENTE: ROSIVALDO B SILVA
AGENCIA: 3204-2 CONTA: 210.583-7

DATA 02/12/2013
NR. DOCUMENTO 78.011.480.000.151
VALOR DINHEIRO 979,00
VALOR TOTAL 979,00

000438

NR.AUTENTICACAO: 8.B50.27D.1A1.90B.554
LEIA NO VERSO COMO CONSERVAR ESTE DOCUMENTO
ENTRE OUTRAS INFORMACOES.

PARTIDO TRABALHISTA BRASILEIRO (PTB)

DIRETÓRIO REGIONAL DA PARAÍBA

João Pessoa PB, 25 de novembro de 2013

TRIBUNAL SUPERIOR ELEITORAL
Fls 000439
CFAD/TSE

Prezado Tesoureiro Geral

Por estar com as contas suspensas por determinação do TSE, conforme resolução nº 22.239/2006, solicito à gentileza que Vossa Senhoria, se digne autorizar o pagamento do **Sr JOSINATO GOMES PROCÓPIO** - RUA – DONZINHA COSTA – 123 - VALENTINA II - João Pessoa PB - RG – 841.573 – SSP / PB - **CPF – 285.673.824-91.** O valor líquido de R$ 890,00 (Oitocentos e noventa reais), pelos serviços prestados como **apoio administrativo** neste diretório. O depósito deverá ser feito na CONTA/POUPANÇA – 9208-8 - AGÊNCIA – 4020-7 - OPERAÇÃO – 51.

SERVIÇOS	VENCIMENTO	INSS	TOTAL LÍQUIDO
R$ 1.000,00	Novembro/2013	R$ 110,00	R$ 890,00

Atenciosamente,

LUIZ CARLOS DE ALMEIDA

TESOUREIRO – PTB - PB

AV. Presidente Epitácio Pessoa 3869 – Bairro Miramar - João Pessoa - PB – CEP – 58.032-000

PREFEITURA MUNICIPAL DE JOÃO PESSOA
SECRETARIA DA RECEITA
DIRETORIA DE ARRECADAÇÃO

NOTA FISCAL DE SERVIÇOS AVULSA

Série Única
328826

PRESTADOR DO SERVIÇO

Nome /Razão Social JOSINATO GOMES PROCOPIO	Incrição Municipal Nº
Endereço RUA DONZINHA COSTA 00123 - VALENTINA FIGUEIREDO	Telefone (83)8844-6192
Município/Estado JOAO PESSOA - PB	CNPJ/CPF 28567382491

TRIBUNAL SUPERIOR ELEITORAL
000440
CENSUS/JD

TOMADOR DO SERVIÇO

Nome /Razão Social PTB PARTIDO TRABALHISTA BRASILEIRO - DIRETÓRIO REGIONAL DA PARAIBA	Incrição Municipal Nº
Endereço AV: PRES. EPITÁCIO PESSOA Nº 3869 MIRAMAR	Telefone ( ) -
Município/Estado JOÃO PESSOA - PB	CNPJ/CPF 02286969000104
Natureza do Serviço APOIO ADMINISTRATIVO	Data Prest. Serviço 25/11/2013

ITENS DO SERVIÇO

DISCRIMINAÇÃO DO SERVIÇO	PREÇO UNITÁRIO	BASE DE CÁLCULO
REF. AO SERV. DE APOIO ADMINISTRATIVO.		1.000,00

Observações: **O pagamento dessa nota fiscal de serviço avulsa só quita o ISS, não quitando os demais tributos, taxas ou contribuição que incida sobre o valor do serviço cobrado.**
Nota Fiscal com cobrança do ISS.

Observação de Impressão:

Observação de Restituição:

Alíquota	Valor do Imposto de ISS	
5,00 %	50,00	Valor Tributável R$ 1.000,00 Total desta Nota R$ 1.000,00

Data Emissão	Assinatura do Fiscal Responsável	Repartição Fiscal
25/11/2013		DARC

Matrícula do Servidor	Usuário Responsável pelo Atendimento
448737 FABIANO DA SILVA MESQUITA	FABIANO DA SILVA MESQUITA - Matr. 44.873-7

Assinatura do Prestador de Serviço

Impresso por: fsilva

1ª Via Prestador do Serviço - 2ª Via Tomador do Serviço

ESTA NOTA FISCAL DE SERVIÇO AVULSA SÓ É VÁLIDA COM A APRESENTAÇÃO DO COMPROVANTE DE PAGAMENTO DO IMPOSTO ATRAVÉS DO TÍTULO Nº 2013/01492982

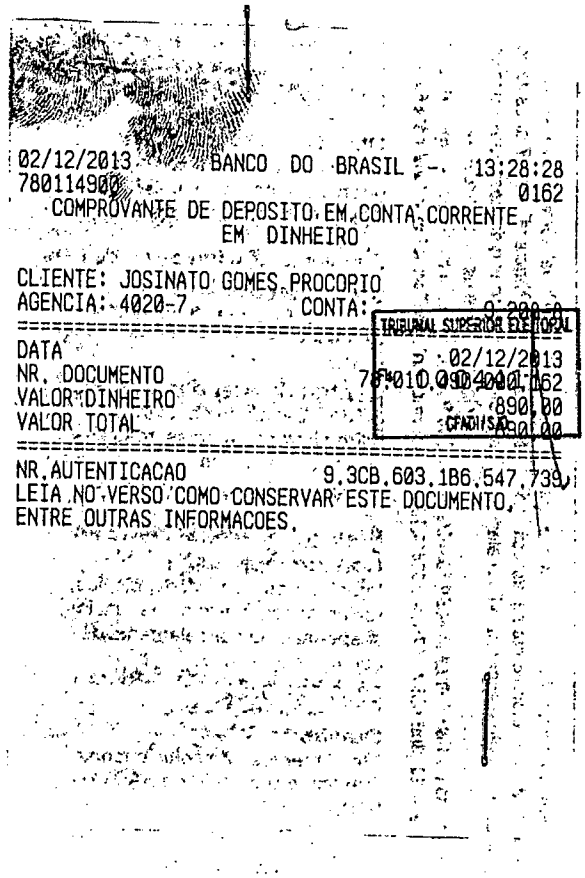

02/12/2013 BANCO DO BRASIL - 13:28:28
78011490 0162
COMPROVANTE DE DEPOSITO EM CONTA CORRENTE
EM DINHEIRO

CLIENTE: JOSINATO GOMES PROCORIO
AGENCIA: 4020-7 CONTA: 0.200-0

DATA 02/12/2013
NR. DOCUMENTO 78010.09040 01162
VALOR DINHEIRO 890,00
VALOR TOTAL 890,00

NR.AUTENTICACAO 9.3CB.603.1B6.547.739
LEIA NO VERSO COMO CONSERVAR ESTE DOCUMENTO,
ENTRE OUTRAS INFORMACOES.

TRIBUNAL SUPERIOR ELEITORAL
CANDIDATO

PARTIDO TRABALHISTA BRASILEIRO (PTB)

DIRETÓRIO REGIONAL DA PARAÍBA

João Pessoa PB, 25 de novembro de 2013.

TRIBUNAL SUPERIOR ELEITORAL
Fls 000442
CPAD/TSJD

Prezado Tesoureiro Geral

Por estar com as contas suspensas por determinação do TSE, conforme resolução nº 22.239/2006, solicito à gentileza que Vossa Senhoria, se digne autorizar o pagamento no valor líquido de R$ 603,42 (Seiscentos e três reais, quarenta e dois centavos) a **Srª Janaina Fideles de Meireles, CPF 022.647.354-65,** Rua Francisco Gomes de Oliveira 289, Funcionários João Pessoa PB, pelos serviços prestados de **apoio administrativo** neste diretório. O depósito deverá ser feito na conta corrente 88.538-4 – Agência – 0372 - Operação 086 – Banco Itaú.

SERVIÇOS	VENCIMENTO	INSS	VALOR LIQUIDO
R$ 678,00	Novembro / 2013	R$ 74,58	R$ 603,42

Atenciosamente,

LUIZ CARLOS DE ALMEIDA

TESOUREIRO – PTB - PB

AV. Presidente Epitácio Pessoa 3869 – Bairro Miramar - João Pessoa - PB – CEP – 58.032-000

PREFEITURA MUNICIPAL DE JOÃO PESSOA
SECRETARIA DA RECEITA
DIRETORIA DE ARRECADAÇÃO

NOTA FISCAL DE SERVIÇOS AVULSA

Série Única
328811

TRIBUNAL SUPERIOR ELEITORAL
Fls 000443
CPAD/ASJD

PRESTADOR DO SERVIÇO

Nome /Razão Social JANAINA FIDELIS DE MEIRELES	Incrição Municipal Nº
Endereço RUA FRANCISCO GOMES DE OLIVEIRA 289 - CIDADE FUNCIONARIOS	Telefone ( ) -
Município/Estado JOAO PESSOA - PB	CNPJ/CPF 02264735465

TOMADOR DO SERVIÇO

Nome /Razão Social PTB PARTIDO TRABALHISTA BRASILEIRO - DIRETÓRIO REGIONAL DA PARAIBA	Incrição Municipal Nº
Endereço AV: PRES. EPITÁCIO PESSOA Nº 3869 MIRAMAR	Telefone ( ) -
Município/Estado JOÃO PESSOA - PB	CNPJ/CPF 02286969000104
Natureza do Serviço APOIO ADMINISTRATIVO	Data Prest. Serviço 25/11/2013

ITENS DO SERVIÇO

DISCRIMINAÇÃO DO SERVIÇO	PREÇO UNITÁRIO	BASE DE CÁLCULO
REF. SERVIÇO DE APOIO ADMINISTRATIVO		678,00

Observações: **O pagamento dessa nota fiscal de serviço avulsa só quita o ISS, não quitando os demais tributos, taxas ou contribuição que incida sobre o valor do serviço cobrado.**
Nota Fiscal com cobrança do ISS.

Observação de Impressão:

Observação de Restituição:

Alíquota	Valor do Imposto de ISS		
5,00 %	33,90	**Valor Tributável** R$	678,00
		Total desta Nota R$	678,00

Data Emissão 25/11/2013	Assinatura do Fiscal Responsável	Repartição Fiscal DARC
Matrícula do Servidor 244414 IRENE DE FATIMA DE OLIVIERA GAMA		Usuário Responsável pelo Atendimento IRENE DE FATIMA DE O GAMA

Assinatura do Prestador de Serviço
janaina fidelis de meireles
Impresso por: CLAUDIAR

1ª Via Prestador do Serviço - 2ª Via Tomador do Serviço

ESTA NOTA FISCAL DE SERVIÇO AVULSA SÓ É VÁLIDA COM A APRESENTAÇÃO DO COMPROVANTE DE PAGAMENTO DO IMPOSTO ATRAVÉS DO TÍTULO Nº 2013/01492939

RECIBO DE DEPOSITO CTA 0372.88538-4
FAVORECIDO: JANAINA F DE MEIRELES

DEPOSITO EM DINHEIRO 603,42

ITAU 0063 33119739 2 021213 603,42 JANAIN
OPERACAO 113

TRIBUNAL SUPERIOR ELEITORAL
Fls 000444
COADI/SJD

PARTIDO TRABALHISTA BRASILEIRO (PTB)

DIRETÓRIO REGIONAL DA PARAÍBA

João Pessoa PB, 25 de novembro de 2013.

TRIBUNAL SUPERIOR ELEITORAL
Fls 000445
CPAD/FSJD

Prezado Tesoureiro Geral

Por estar com as contas suspensas por determinação do TSE, conforme resolução nº 22.239/2006, solicito à gentileza que Vossa Senhoria, se digne autorizar o pagamento no valor líquido de R$ 534,00 (Quinhentos e trinta e quatro reias) a **Srª Jacqueline de Lima Amorim, CPF 015.858.915-76,** Rua Professor Lucena 04, Bairro Cruz das Armas, João Pessoa PB, pelos serviços prestados de **apoio administrativo** neste diretório, conforme NF 328823. O depósito deverá ser feito na conta poupança 1000.793 – 3, Agência – 3624 – 2 - Banco Bradesco.

SERVIÇOS	VENCIMENTO	INSS	VALOR LIQUIDO
R$ 600,00	Novembro / 2013	R$ 66,00	R$ 534,00

Atenciosamente,

LUIZ CARLOS DE ALMEIDA

TESOUREIRO – PTB - PB

AV. Presidente Epitácio Pessoa 3869 – Bairro Miramar - João Pessoa – PB – CEP – 58.032-000

PREFEITURA MUNICIPAL DE JOÃO PESSOA
SECRETARIA DA RECEITA
DIRETORIA DE ARRECADAÇÃO

NOTA FISCAL DE SERVIÇOS AVULSA

Série Única
328823

PRESTADOR DO SERVIÇO

Nome /Razão Social JACQUELINE DE LIMA AMORIM	Incrição Municipal Nº
Endereço RUA PROFLUCENA 04 - CRUZ DAS ARMAS	Telefone ( ) -
Município/Estado JOAO PESSOA - PB	CNPJ 01585891576

TRIBUNAL SUPERIOR ELEITORAL
Fls: 000446
CADASTRO

TOMADOR DO SERVIÇO

Nome /Razão Social PTB PARTIDO TRABALHISTA BRASILEIRO - DIRETÓRIO REGIONAL DA PARAIBA	Incrição Municipal
Endereço AV: PRES. EPITÁCIO PESSOA Nº 3869 - MIRAMAR	Telefone ( ) -
Município/Estado JOÃO PESSOA - PB	CNPJ/CPF 02286969000104
Natureza do Serviço ADMINISTRATIVO	Data Prest. Serviço 25/11/2013

ITENS DO SERVIÇO

DISCRIMINAÇÃO DO SERVIÇO	PREÇO UNITÁRIO	BASE DE CÁLCULO
REF. AO SERVIÇO DE APOIO ADMINISTRATIVO - 8 DIÁRIAS, NOS DIAS 4, 8, 11, 14, 18, 22 E 25 DE NOVEMBRO/2013.		600,00

Observações: **O pagamento dessa nota fiscal de serviço avulsa só quita o ISS, não quitando os demais tributos, taxas ou contribuição que incida sobre o valor do serviço cobrado.**
Nota Fiscal com cobrança do ISS.

Observação de Impressão:

Observação de Restituição:

Alíquota	Valor do Imposto de ISS	Valor Tributável R$	600,00
5,00 %	30,00	Total desta Nota R$	600,00

Data Emissão 25/11/2013	Assinatura do Fiscal Responsável	Repartição Fiscal DARC
Matrícula do Servidor 666181 - SORRANI DINIZ DE CARVALHO	Usuário Responsável pelo Atendimento Sorrani Diniz de Carvalho	

Assinatura do Prestador de Serviço
Jacqueline de Lima Amorim

Impresso por agouveia

1ª Via Prestador do Serviço - 2ª Via Tomador do Serviço

ESTA NOTA FISCAL DE SERVIÇO AVULSA SÓ É VÁLIDA COM A APRESENTAÇÃO DO COMPROVANTE DE PAGAMENTO DO IMPOSTO ATRAVÉS DO TÍTULO Nº 2013/01492963

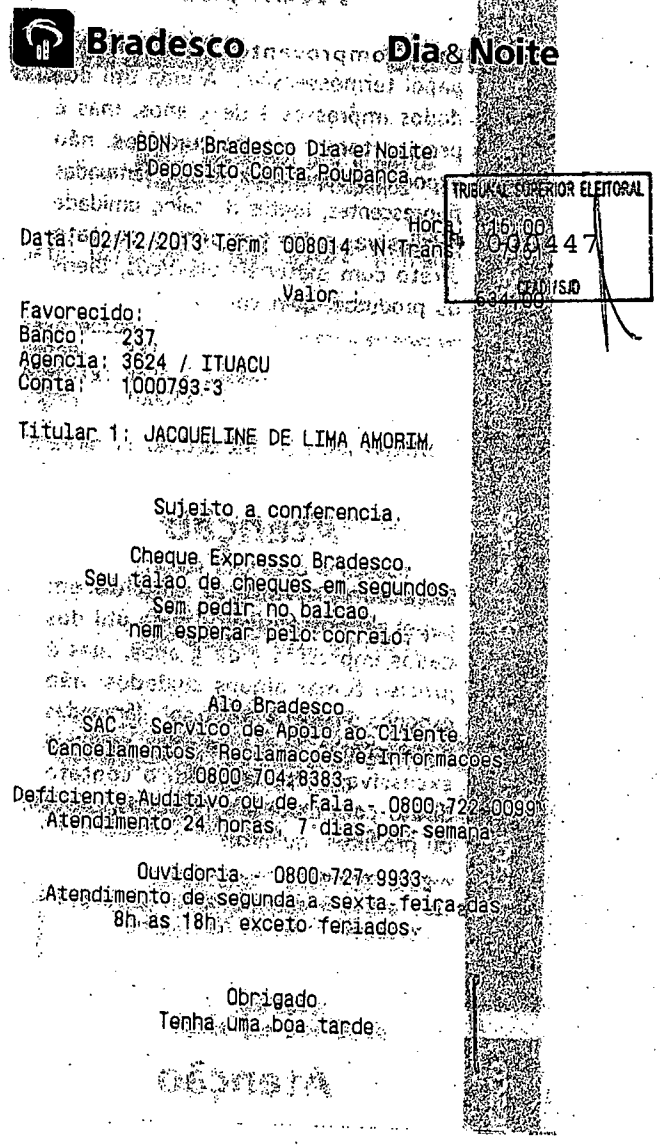

Bradesco Dia & Noite

BDN - Bradesco Dia e Noite
Deposito Conta Poupanca

Hora: 16:00
Data: 02/12/2013 Term: 008014 N.Trans: 000447

Valor: 634,00

TRIBUNAL SUPERIOR ELEITORAL
CEAD/SJD

Favorecido:
Banco: 237
Agencia: 3624 / ITUACU
Conta: 1000793-3

Titular 1: JACQUELINE DE LIMA AMORIM

Sujeito a conferencia.

Cheque Expresso Bradesco.
Seu talao de cheques em segundos.
Sem pedir no balcao,
nem esperar pelo correio.

Alo Bradesco
SAC - Servico de Apoio ao Cliente
Cancelamentos, Reclamacoes e Informacoes
0800 704 8383
Deficiente Auditivo ou de Fala - 0800 722 0099
Atendimento 24 horas, 7 dias por semana

Ouvidoria - 0800 727 9933
Atendimento de segunda a sexta-feira das
8h as 18h, exceto feriados.

Obrigado
Tenha uma boa tarde

PARTIDO TRABALHISTA BRASILEIRO

TRIBUNAL SUPERIOR ELEITORAL
Fls 000448
CFADI/SJD

Exercício Financeiro

2013

3.1.1.01.99.06

Auxilio Transporte e Refeições Res. 22.239/TSE

Sequência = 17

Diretório Nacional
SEPN Qd. 504, Bl. A nº 100,
Cobertura, Ed. Ana Carolina
Cep.: 70.730-521 Brasília-DF
Fone: (61) 2101-1414
Fax: (61) 2101-1400

PARTIDO TRABALHISTA BRASILEIRO

Brasília, 02 de maio de 2013

TRIBUNAL SUPERIOR ELEITORAL
Fls. 000449
CPAD/SJD

Prezados Senhores,

O Diretório Nacional encaminha a documentação das despesas administrativas do Diretório Regional do PTB MT, conforme determina a Resolução TSE nº 22.239/06.

DATA	A FAVOR DE	VALOR
02/05/2013	Osama Maria de Lima 04/2013	R$ 657,75
02/05/2013	Reinaldo Rodrigues de Souza 04/2013	R$ 2.000,00
02/05/2013	Juliana Saturno Miranda 04/2013	R$ 2.230,21
02/05/2013	GPS 04/2013	R$ 3.635,47
02/05/2013	FGTS 04/2013	R$ 441,72
02/05/2013	IRRF S/ Salário 04/2013	R$ 51,62
02/05/2013	PIS S/Folha 04/2013	R$ 81,17
02/05/2013	Associação Matogrossense dos Trans. Urbanos	R$ 129,80
	Centrais Elétricas Matogrossenses 04/2013	R$ 342,91
	TOTAL	**R$ 9.570,65**

Atenciosamente,

Valéria Vieira
Dept. Financeiro PTB Nacional

Boleto de Cobrança

Associação Matogrossense dos Transportadores Urbanos

Recibo do Sacado

Cedente			Agência/Código Cedente	Vencimento
ASSOCIACAO MATOGROSSENSE DOS TRANSPORTADORES URBANOS CNPJ: 24.671.422/0001-57			8250/01591-7	03/05/2013
Sacado			Número do Documento	Nosso Número
PARTIDO TRABALHISTA BRASILEIRO			732661	175/00256365-4
Espécie	Quantidade	(x) Valor	(=) Valor do Documento	(-) Desconto
R$			129,80	
Demonstrativo:			(+) Outros Acréscimos	(=) Valor Cobrado
SR. CAIXA, VENCIMENTO CONTRA APRESENTACAO				

TRIBUNAL SUPERIOR ELEITORAL
Fls 000450

Autenticação Mecânica

02/05/2013 BANCO DO BRASIL 11:56:05
780116523 0071

COMPROVANTE DE PAGAMENTO DE TITULOS

ITAU UNIBANCO S.A.

34191750092563654825400159170000156870000012980

DATA DO PAGAMENTO	02/05/2013
VALOR DO DOCUMENTO	129,80
VALOR COBRADO	129,80

NR.AUTENTICACAO 6.BF3.BD3.32C.C98.F02
LEIA NO VERSO COMO CONSERVAR ESTE DOCUMENTO, ENTRE OUTRAS INFORMACOES.

PARTIDO TRABALHISTA BRASILEIRO

Brasília, 03 de junho de 2013

TRIBUNAL SUPERIOR ELEITORAL
Fls 000451
CPAD/TSJD

Prezados Senhores,

O Diretório Nacional encaminha a documentação das despesas administrativas do Diretório Regional do PTB MT, conforme determina a Resolução TSE nº 22.239/06.

DATA	A FAVOR DE	VALOR
03/06/2013	Osama Maria de Lima 05/2013	R$ 657,75
03/06/2013	Reinaldo Rodrigues de Souza 05/2013	R$ 2.000,00
03/06/2013	Juliana Saturno Miranda 05/2013	R$ 2.230,21
03/06/2013	GPS 05/2013	R$ 2.297,75
03/06/2013	FGTS 05/2013	R$ 441,72
03/06/2013	IRRF S/ Salário 05/2013	R$ 51,62
03/06/2013	PIS S/Folha 05/2013	R$ 55,22
03/06/2013	Associação Matogrossense dos Trans. Urbanos	R$ 118,00
03/06/2013	Integralsat Sistema de Segurança N.F. 22009	R$ 150,00
03/06/2013	Athiva Contabilidade N.F. 0677	R$ 1.500,00
	TOTAL	**R$ 9.502,27**

Atenciosamente,

Valéria Vieira
Dept. Financeiro PTB Nacional

Diretório Nacional
SEPN Qd. 504, Bloco A, Nº 100
Cobertura, Ed. Ana Carolina
CEP: 70730-521
Brasília - DF
Fone: (61) 2101-6161
Fax: (61) 2101-6170
E-mail: ptb@ptb.org.br
www.ptb.org.br

05/13

Boleto de Cobrança

Associação Matogrossense dos Transportadores Urbanos

Recibo do Sacado

Cedente **ASSOCIACAO MATOGROSSENSE DOS TRANSPORTADORES URBANOS CNPJ: 24.671.422/0001-57**			Agência/Código Cedente **8250/01591-7**
Sacado **PARTIDO TRABALHISTA BRASILEIRO**			Número do Documento **750579**
Espécie **R$**	Quantidade	(x) Valor	(=) Valor do Documento **118,00**
Demonstrativo:			(+) Outros Acréscimos
SR. CAIXA, VENCIMENTO CONTRA APRESENTACAO			

Vencimento
04/06/2013

TRIBUNAL SUPERIOR ELEITORAL
00452

Nosso Número
175/00261250-1

(-) Desconto

(=) Valor Cobrado

Autenticação Mecânica

Corte Aqui

03/06/2013 BANCO DO BRASIL 12:43:06
780115060 0179

COMPROVANTE DE PAGAMENTO DE TITULOS

ITAU UNIBANCO S.A.

34191750092612501825400159170000857190000011800
DATA DO PAGAMENTO 03/06/2013
VALOR DO DOCUMENTO 118,00
VALOR COBRADO 118,00

NR AUTENTICACAO 6.922.6E7.AAF.55C.6FA
LEIA NO VERSO COMO CONSERVAR ESTE DOCUMENTO, ENTRE OUTRAS INFORMACOES.

PARTIDO TRABALHISTA BRASILEIRO

São Paulo, 24 de Maio de 2013

TRIBUNAL SUPERIOR ELEITORAL
Fls. 000453
COADI/SJD

Prezado Senhor Tesoureiro Geral,

Por estar com as contas suspensas por determinação do TSE, solicito à gentileza que V.S.ª ordene que seja efetuado o pagamento das contas administrativas deste diretório conforme documentos anexos, cujo valor supra é de R$ 3.017,66 (três mil, dezessete reais, e sessenta e seis centavos), concernente ao pagamento de Conta Telefônica (Vivo): 05/2013; DARF IRF Folha: 04/2013; AES Eletropaulo: 05/2013; VIA NOVA (VR): (01/06/2013 à 30/06/2013) NF: 22178919; Amparado na resolução nº 22.239 do Tribunal Superior Eleitoral.

ITEM	VENCIMENTO	VALOR
VIVO (Conta Telef.)	01/06/2013	R$ 990,05
DARF IRF (04/13)	20/06/2013	R$ 66,89
AES Eletropaulo (05/13)	03/06/2013	R$ 396,22
VIA NOVA (VR)	VISTA	R$ 1.564,50
TOTAL		**R$ 3.017,66**

Agradeço pela atenção e coloco-me à inteira disposição para quaisquer esclarecimentos que se façam necessário.

Atenciosamente

LUIZ SOUTO MADUREIRA
Tesoureiro do PTB Estadual

A Sua Senhoria o Senhor Luiz Rondon de Magalhães Filho
DD. Tesoureiro Geral da Comissão Executiva Nacional do PTB
Brasília - DF

Diretório Estadual de São Paulo
Avenida 9 de Julho, 4.079 - São Paulo - SP
01407-200 Telefax: (11) 3884-3804
www.ptbsp.com.br

A história que todo partido gostaria de ter.

Impresso em papel reciclado

ViaNova Serviços Ltda.

SISTEMA DE SOLICITAÇÃO DE SERVIÇOS VIA INTERNET
www.vianovanet.com.br

Santander Banespa | 033 | Recibo do Sacad

CEDENTE
VIANOVA COMÉRCIO E SERVIÇOS LTDA - CNPJ: 01.178.287/0001-07

NOSSO NÚMERO	NÚMERO DO DOCUMENTO	ESPÉCIE DOC.	DATA DO DOCUMENTO	VENCIMENTO
192463	192463	RC	21/05/2013	A VISTA

(=) VALOR DOCUMENTO	(-) DEDUÇÕES	(+) ACRESCIMOS	AGÊNCIA/CÓD.CEDENTE	VALOR COBRADO
R$ 1.564,50			0004 [illegible]25/1827863	

TRIBUNAL SUPERIOR ELEITORAL
Fls 0004 [illegible]
CPAD/SJD

SACADO
Partido Trabalhista Brasileiro - CNPJ: 47828298000196

AUTENTICAÇÃO MECÂNICA

03/06/2013 BANCO DO BRASIL 12:38:02
780115060 0170

COMPROVANTE DE PAGAMENTO DE TITULOS

BANCO SANTANDER (BRASIL) S.A.

03399182788630000001492463001021657250000156450

DATA DO PAGAMENTO	03/06/2013
VALOR DO DOCUMENTO	1.564,50
VALOR COBRADO	1.564,50

NR.AUTENTICACAO 1.CA0.551.617.516.F73
LEIA NO VERSO COMO CONSERVAR ESTE DOCUMENTO, ENTRE OUTRAS INFORMACOES.

ViaNova Comércio e Serviços Ltda.
Av. José Cabalero, 245 - Conj. 22 - Vila Bastos
Cep 09040-210 - Fone 011 - 4432-1355 - Santo André - SP
Insc. Municipal 103866 - Cnpj.: 01.178.287/0001-07

Conf. Pedido: **192463**

Ref. RPS nº: **154879**

Data Emissão: **27/05/2013**

TRIBUNAL SUPERIOR ELEITORAL
Fl. 000455
CPAD/SJD

FATURA DE BENEFÍCIOS

TOMADOR

Nome/ Razão Social: **Partido Trabalhista Brasileiro**
Endereço: **AVENIDA NOVE DE JULHO, 4,079**
Município: **SÃO PAULO - SP - cep: 01407200**
Cpf/ Cnpj: **47828298000196**
Fone:

DISCRIMINAÇÃO DOS BENEFÍCIOS

QTDE.	DESCRIÇÃO	VL. UNITÁRIO	VL. TOTAL
1	Creditos cartão refeição/ alimentação diversos. Relativo ao período de 01/06/2013 à 30/06/2013. Adquiridos conforme pedido n. 192463	1.540,00	1.540,00

TOTAL DOS BENEFÍCIOS (R$)	TOTAL DOS SERVIÇOS Conf. RPS N. **154879** (R$)	TOTAL (R$)
1.540,00	**24,50**	**1.564,50**

Importante: LEI N.º 8.846. DE 21/01/1994 - D.O.U. DE 24/01/1994 - EMISSÃO DE DOCUMENTOS FISCAIS

Art. 1º - A emissão de nota fiscal, **recibo ou documento equivalente**, relativo à venda de mercadorias, prestação de serviços ou operações de alienação de bens móveis, deverá ser efetuada, para efeito da legislação do imposto sobre a renda e proventos de qualquer natureza, no momento da efetivação da operação.

Parágrafo 1º - O disposto neste artigo também alcança:

a) a locação de bens móveis e imóveis;
b) quaisquer outras transações realizadas com bens e serviços, praticadas por pessoas físicas ou jurídicas.

Imprimir

Prefeitura Municipal de Santo André
SECRETARIA DE FINANÇAS
NOTA FISCAL ELETRÔNICA DE SERVIÇOS - NFS-e

Competência: **27/05/13**

A autenticação desta nota fiscal pode ser verificada através do site http://santoandre.ginfes.com.br/ ou clicando no link: [verificar autenticação]

Número da Nota:	**22178919**
Ref. ao RPS Número:	**154879**
Data de Emissão:	**27/05/13**
Código de Verificação:	**15918391900456**

TRIBUNAL SUPERIOR ELEITORAL
CPAD/ISA

DADOS DO PRESTADOR DE SERVIÇOS

Cnpj: 01.178.287/0001-07 Inscr. Municipal: 103866

Nome/ Razão Social: **VIANOVA COMÉRCIO E SERVIÇOS LTDA.**

Endereço: Av. José Cabalero, 225 231 245 249 - Conj. 22 Vila Bastos - Cep 09040-210 Fone: (11)4432-1355

Município: Santo André UF: SP

DADOS DO TOMADOR DE SERVIÇO

Cpf/ Cnpj: **47828298000196**

Nome/ Razão Social: **Partido Trabalhista Brasileiro**

Endereço: **AVENIDA NOVE DE JULHO, 4,079**

Município: **SÃO PAULO - SP - cep: 01407200**

CÓDIGO DO SERVIÇO / ATIVIDADE

26.01 / 532020100 - SERVIÇOS DE MALOTE NÃO REALIZADOS PELO CORREIO NACIONAL

DISCRIMINAÇÃO DOS SERVIÇOS

QTDE.	DESCRIÇÃO	VL. UNITÁRIO	VL. TOTAL	ALÍQUOTA
1	Serviço de envelopamento manuseio e entrega de cartão convênio alimentação / restaurante	24,50	24,50	3,00%

Nota Fiscal eletrônica referente ao envelopamento, manuseio e entrega dos benefícios solicitados pelo pedido nº 192463, relativos ao período de 01/06/2013 à 30/06/2013. O valor dos benefícios corresponde a R$ 1.540,00 e estão discriminados no recibo nº 192463, totalizando R$ 1.564,50.
Cad PMSP 61217.

VALOR LÍQUIDO DA NOTA FISCAL (R$)	BASE DE CÁLCULO (R$)	ALÍQUOTA (%)	VALOR DO ISS (R$)	VALOR TOTAL DA NOTA FISCAL
24,50	**24,50**	**3,00**	**0,74**	**24,50**

- O ISSQN referente a esta Nota Fiscal dever á ser pago pelo Prestador do Serviço.

PTB

PARTIDO TRABALHISTA BRASILEIRO

Brasília, 01de julho de 2013.

Prezados Senhores,

TRIBUNAL SUPERIOR ELEITORAL
Fls 000457
CFADI/SJD

O Diretório Nacional encaminha a documentação das despesas administrativas do Diretório Regional do PTB MT, conforme determina a Resolução TSE nº 22.239/06.

DATA	A FAVOR DE	VALOR
01/07/2013	Osama Maria de Lima 06/2013	R$ 657,75
01/07/2013	Reinaldo Rodrigues de Souza 06/2013	R$ 2.000,00
01/07/2013	Juliana Saturno Miranda 06/2013	R$ 2.230,21
01/07/2013	Marcos Junio Mendonça 06/2013	R$ 2.147,75
01/07/2013	Maurício Dalepiane Nazi 06/2013	R$ 1.190,00
01/07/2013	GPS 06/2013	R$ 3.970,22
01/07/2013	FGTS 06/2013	R$ 733,72
01/07/2013	IRRF S/ Salário 06/2013	R$ 87,05
01/07/2013	PIS S/Folha 06/2013	R$ 91,72
01/07/2013	Associação Matogrossense dos Trans. Urbanos	R$ 262,20
01/07/2013	Cleide Imóveis Ltda	R$ 2.300,00
	TOTAL	**R$ 15.670,62**

Atenciosamente,

Valéria Vieira
Dept. Financeiro PTB Nacional

Diretório Nacional
SEPN Qd. 504, Bl. A, Nº 100,
Cobertura, Edf. Ana Carolina
CEP 70, 730-528
Brasília - DF
Fone: 61 2101 1444
Fax: 61 2101 1400
e-mail: ptb@ptb.org.br
www.ptb.org.br

PARTIDO TRABALHISTA BRASILEIRO

Brasília, 01 de agosto de 2013.

Prezados Senhores,

TRIBUNAL SUPERIOR ELEITORAL
Fls 000458
ASSESSORIA

O Diretório Nacional encaminha a documentação das despesas administrativas do Diretório Regional do PTB MT, conforme determina a Resolução TSE nº 22.239/06.

DATA	A FAVOR DE	VALOR
01/08/2013	Osama Maria de Lima 07/2013	R$ 657,75
01/08/2013	Reinaldo Rodrigues de Souza 07/2013	R$ 2.000,00
01/08/2013	Juliana Saturno Miranda 07/2013	R$ 2.230,21
01/08/2013	Marcos Junio Mendonça 07/2013	R$ 2.186,43
01/08/2013	Maurício Dalepiane Nazi 07/2013	R$ 1.365,00
01/08/2013	GPS 07/2013	R$ 3.501,10
01/08/2013	FGTS 07/2013	R$ 761,72
01/08/2013	IRRF S/ Salário 07/2013	R$ 90,19
01/08/2013	PIS S/Folha 07/2013	R$ 95,22
01/08/2013	Associação Matogrossense dos Trans. Urbanos	R$ 125,40
01/08/2013	Athiva Contabiliade N.F. 0703	R$ 1.500,00
01/08/2013	CEMAT – Centrais Elétricas Matogrossenses	R$ 316,16
	TOTAL	**R$ 14.829,18**

Atenciosamente,

Valéria Vieira

Dept. Financeiro PTB Nacional

Diretório Nacional
SEPN Qd. 504, Bl. A, nº 100,
Cobertura, Edf. Ana Carolina
CEP: 70.730-521
Brasília – DF
Fone: 61 2101 1414
Fax: 61 2101 1400
E-mail: ptb@ptb.org.br
www.ptb.org.br

/07/13

Boleto de Cobrança

Associação Matogrossense dos Transportadores Urbanos

Recibo do Sacado

Cedente **ASSOCIACAO MATOGROSSENSE DOS TRANSPORTADORES URBANOS CNPJ: 24.671.422/0001-57**	Agência/Código Cedente **8250/01591-7**	Vencimento **05/08/2013**
Sacado **PARTIDO TRABALHISTA BRASILEIRO**	Número do Documento **785855**	Nosso Número **175/00275246-3**
Espécie: **R$** / Quantidade / (x) Valor	(=) Valor do Documento **125,40**	(-) Desconto
Demonstrativo:	(+) Outros Acréscimos	(=) Valor Cobrado

SR. CAIXA, VENCIMENTO CONTRA APRESENTACAO

TRIBUNAL SUPERIOR ELEITORAL
Fls 000459
CAD/ISJD

Autenticação Mecânica

01/08/2013 - BANCO DO BRASIL - 13:22:38
780114900 0232

COMPROVANTE DE PAGAMENTO DE TITULOS

ITAU UNIBANCO S.A.

34191750092752463825400159170000757810000012540
DATA DO PAGAMENTO 01/08/2013
VALOR DO DOCUMENTO 125,40
VALOR COBRADO 125,40

NR.AUTENTICACAO 8.1D6.EB7.721.AE5.987
LEIA NO VERSO COMO CONSERVAR ESTE DOCUMENTO,
ENTRE OUTRAS INFORMACOES.

Boleto de Cobrança

Associação Matogrossense dos Transportadores Urbanos

Recibo do Sacado

Cedente			Agência/Código Cedente	Vencimento
ASSOCIACAO MATOGROSSENSE DOS TRANSPORTADORES URBANOS CNPJ: 24.671.422/0001-57			8250/01591-7	05/07/2013
Sacado			Número do Documento	
PARTIDO TRABALHISTA BRASILEIRO			770937	TRIBUNAL SUPERIOR ELEITORAL 175/00268382-4
Espécie	Quantidade	(x) Valor	(=) Valor do Documento	(-) Desconto
R$			262,20	Fls 000460 CPAD/SAD
Demonstrativo:			(+) Outros Acréscimos	(=) Valor Cobrado
SR. CAIXA, VENCIMENTO CONTRA APRESENTACAO				

01/07/2013 - BANCO DO BRASIL - 14:09:41
780113977 0261

COMPROVANTE DE PAGAMENTO DE TITULOS

ITAU UNIBANCO S.A.

34191750092688824825400159170000557500000026220

DATA DO PAGAMENTO	01/07/2013
VALOR DO DOCUMENTO	262,20
VALOR COBRADO	262,20

NR.AUTENTICACAO C.361.82F.E63.400.847
LEIA NO VERSO COMO CONSERVAR ESTE DOCUMENTO, ENTRE OUTRAS INFORMACOES.

PARTIDO TRABALHISTA BRASILEIRO

TRIBUNAL SUPERIOR ELEITORAL
Fls 000461
CPAD11/SJD

Exercício Financeiro

2013

3.1.1.01.02.01

Locação de Bens Móveis

Sequência = 18

Diretório Nacional
SEPN Qd. 504, Bl. A nº 100,
Cobertura, Ed. Ana Carolina
Cep:: 70.730-521 Brasília-DF
Fone: (61) 2101-1414
Fax: (61) 2101-1400

PANACOPY COM. EQUIP. REPROGRAFICOS LTDA
SETOR SHCN CL 103 BL C 67 SUBSOLO LOJA 47
ASA NORTE - BRASILIA - DF CEP: 70732-530
FONE: 61 3326 1600 - FAX: 61 3326 4663
CNPJ: 37.165.529/0001-75 CF/DF: 0732550900198

NOTA FISCAL FATURA Nº 000025003

ENTRADA
X SAÍDA

SERIE 1 1ª VIA DESTINATÁRIO/EMITENTE

DATA LIMITE PARA EMISSÃO: **08/01/2014**

NATUREZA DA OPERAÇÃO: Saidas/Prestação de Serviços
CFOP: 5.933

DESTINATÁRIO/REMETENTE

RAZÃO SOCIAL/FANTASIA: **PARTIDO TRABALHISTA BRASILEIRO (11896)**
ENDEREÇO: Ed. Carolina Qd 504 BL A 100
BAIRRO/DISTRITO: ASA NORTE
CEP: 70730-521 UF: DF
CNPJ/CPF: 03.605.136/0001-13
INSCRIÇÃO ESTADUAL: ISENTO
DATA DA EMISSÃO: 05/02/2013
DATA SAÍDA/ENT.: 05/02/2013
HORA SAÍDA: 15:58
MUNICIPIO: Brasília
FONE/FAX: 2101-1414

FATURA

VALOR POR EXTENSO
SEISCENTOS E TRINTA E SETE REAIS E QUARENTA E CINCO CENTAVOS

DESDOB. DAS DUPLICATAS

	VALOR			VENCIMENTO	
1ª	637,45	4ª	1ª	15/02/2013	4ª
2ª		5ª	2ª		5ª
3ª		6ª	3ª		6ª

DADOS DO PRODUTO

CODIGO	DESCRIÇÃO DOS PRODUTOS	C.S.T	UNID.	QUANT.	VALOR UNIT.	VALOR TOTAL	ALIQ.ICMS

TRIBUNAL SUPERIOR ELEITORAL
Fls 000462
CFAD/SJD

DADOS DA PRESTAÇÃO DE SERVIÇOS

CODIGO	DESCRIÇÃO DOS SERVIÇOS	UNID.	QUANT.	VALOR UNIT.	VALOR TOTAL	ALIQ.ISSQN
3.0.010.02.0001	SERVICO DE LOCACAO COM ITENS	UN	1	465,4692	465,47	0,00
3.0.030.02.0001	COPIA PRODUZIDA PB	UN	4.154	0,0414	171,98	0,00

CALCULO DO IMPOSTO

BASE DE CALCULO DO ISSQN	ALIQUOTA DO ISSQN	VALOR DO ISSQN
0,00	0,00	0,00

BASE DE CALCULO DO ICMS	VALOR DO ICMS	BASE DE CALC.ICMS SUBST.	VALOR ICMS SUBST.	VALOR TOTAL PRODUTOS
0,00	0,00	0,00	0,00	0,00

VALOR DO FRETE	VALOR DO SEGURO	OUTRAS DESP. ACESSORIAS	VALOR TOTAL DO IPI	VALOR TOTAL DA NOTA
0,00	0,00	0,00	0,00	637,45

TRANSPORTADOR / VOLUMES TRANSPORTADOS

NOME/RAZÃO SOCIAL	FRETE P/CONTA (1 - EMITENTE, 2 - DESTINATÁRIO)	PLACA DO VEICULO	UF	CNPJ/CPF

ENDEREÇO	MUNICIPIO	UF	INSCRIÇÃO ESTADUAL:

QUANTIDADE	ESPECIE	MARCA	NUMERO	PESO BRUTO	PESO LIQUIDO

DADOS ADICIONAIS
IR 1750IF SERIE: HJE-05740. REFERENTE A DEZEMBRO/2012 LEI COMPLEMENTAR Nº 116, DE 31 DE JULHO 2003, A QUAL NÃO COLOCA BENS MOVEIS COMO FATOR GERADOR DE ISSQN.

RESERVADO AO FISCO

ESTAMPA FISCAL
REPÚBLICA FEDERATIVA DO BRASIL

SÉRIE EA
Nº 571340049

NOTA FISCAL FATURA MOD. 1 SUBSÉRIE 01 IMPRESSÃO E EMISSÃO SIMULTÂNEA POR PROCESSO ... REGIME ESPECIAL PROCESSO Nº 040.005.174/2007 DATA LIMITE P/ EMISSÃO 08/01/2014

Itaú Banco Itaú S.A.

Cedente		Sacado		Vencimento	Autenticação mecânica
PANACOPY COM. DE EQUIP. REP		PARTIDO TRABALHISTA BRASILEIR0		15/02/2013	
Agência/Código Cedente	Nosso Número	Num. do Documento	Valor do documento (R$)		
0542/28821-2	109/01313740-9	0000025003	637,45		

07/02/2013 - BANCO DO BRASIL - 12:34:26
780115060 0137

COMPROVANTE DE PAGAMENTO DE TITULOS

ITAU UNIBANCO S.A.

34191090163137409054122887120003156100000063745
DATA DO PAGAMENTO 07/02/2013
VALOR DO DOCUMENTO 637,45
VALOR COBRADO 637,45

NR.AUTENTICACAO D 712.BD4.B32.B1E.D40
LEIA NO VERSO COMO CONSERVAR ESTE DOCUMENTO, ENTRE OUTRAS INFORMACOES.

PANACOPY COM. EQUIP. REPROGRAFICOS LTDA
SETOR SHCN CL 103 BL C 67 SUBSOLO LOJA 47
ASA NORTE - BRASILIA - DF CEP: 70732-530
FONE: 61 3326 1600 - FAX: 61 3326 4663
CNPJ: 37.165.529/0001-75 CF/DF: 0732550900198

NOTA FISCAL FATURA Nº 000025048

ENTRADA
x SAÍDA

SERIE 1 1ª VIA
DESTINATÁRIO/EMITENTE

NATUREZA DA OPERAÇÃO: Saidas/Prestação de Serviços
CFOP: 5.933

DATA LIMITE PARA EMISSÃO: **08/01/2014**

DESTINATÁRIO/REMETENTE

RAZÃO SOCIAL/FANTASIA: **PARTIDO TRABALHISTA BRASILEIRO (11896)**

DATA DA EMISSÃO: 06/02/2013

ENDEREÇO: Ed. Carolina Qd 504 BL A 100
BAIRRO/DISTRITO: ASA NORTE
CNPJ/CPF: 03.605.136/0001-13
DATA SAÍDA/ENT.: 06/02/2013

MUNICIPIO: Brasília
FONE/FAX: 2101-1414
CEP: 70730-521
UF: DF
INSCRIÇÃO ESTADUAL: ISENTO
HORA SAÍDA: 17:08

FATURA

VALOR POR EXTENSO: SEISCENTOS E QUARENTA E OITO REAIS E CINQUENTA CENTAVOS

DESDOB. DAS DUPLICATAS

	VALOR			VENCIMENTO	
1ª	648,50	4ª	1ª	18/02/2013	4ª
2ª		5ª	2ª		5ª
3ª		6ª	3ª		6ª

DADOS DO PRODUTO

CODIGO	DESCRIÇÃO DOS PRODUTOS	C.S.T	UNID.	QUANT.	VALOR UNIT.	VALOR TOTAL	ALIQ.ICMS

TRIBUNAL SUPERIOR ELEITORAL
Fls 000463
CPAD/S.D

DADOS DA PRESTAÇÃO DE SERVIÇOS

CODIGO	DESCRIÇÃO DOS SERVIÇOS	UNID.	QUANT.	VALOR UNIT.	VALOR TOTAL	ALIQ.ISSQN
3.0.030.02.0001	COPIA PRODUZIDA PB	UN	4.421	0,0414	183,03	0,00
3.0.010.02.0001	SERVICO DE LOCACAO COM ITENS	UN	1	465,4692	465,47	0,00

CALCULO DO IMPOSTO

BASE DE CALCULO DO ISSQN	ALIQUOTA DO ISSQN	VALOR DO ISSQN
0,00	0,00	0,00

BASE DE CALCULO DO ICMS	VALOR DO ICMS	BASE DE CALC.ICMS SUBST.	VALOR ICMS SUBST.	VALOR TOTAL PRODUTOS
0,00	0,00	0,00	0,00	0,00

VALOR DO FRETE	VALOR DO SEGURO	OUTRAS DESP. ACESSORIAS	VALOR TOTAL DO IPI	VALOR TOTAL DA NOTA
0,00	0,00	0,00	0,00	**648,50**

TRANSPORTADOR / VOLUMES TRANSPORTADOS

NOME/RAZÃO SOCIAL
FRETE P/CONTA 1 - EMITENTE 2 - DESTINATÁRIO
PLACA DO VEICULO
UF
CNPJ/CPF
ENDEREÇO
MUNICIPIO
UF
INSCRIÇÃO ESTADUAL:
QUANTIDADE
ESPECIE
MARCA
NUMERO
PESO BRUTO
PESO LIQUIDO

DADOS ADICIONAIS
IR 1750IF SERIE: HJE-05740. REFERENTE A JANEIRO/2013. COMPLEMENTAR Nº 116, DE 31 DE JULHO 2003, A QUAL NÃO COLOCA BENS MOVEIS COMO FATOR GERADOR DE ISSQN

RESERVADO AO FISCO

ESTAMPA FISCAL
REPÚBLICA FEDERATIVA DO BRASIL

SÉRIE EA
Nº 571340125

Itaú Banco Itaú S.A.

Vencimento: 18/02/2013

Autenticação mecânica

Cedente: PANACOPY COM. DE EQUIP. REP
Sacado: PARTIDO TRABALHISTA BRASILEIR0

Agência/Código Cedente: 0542/28821-2
Nosso Número: 109/01313753-2
Num. do Documento: 0000025048
Valor do documento (R$): 648,50

18/02/2013 - BANCO DO BRASIL - 12:55:26
780114900 0152

COMPROVANTE DE PAGAMENTO DE TITULOS

ITAU UNIBANCO S.A.

34191090163137532054122882120003156130000064850
DATA DO PAGAMENTO 18/02/2013
VALOR DO DOCUMENTO 648,50
VALOR COBRADO 648,50

NR.AUTENTICACAO 8.242.EAB.367.5FD.422
LEIA NO VERSO COMO CONSERVAR ESTE DOCUMENTO, ENTRE OUTRAS INFORMACOES.

PIER TURISMO LTDA

PIER TURISMO LTDA

CNPJ.....: 08.762.802/0001-40 Inscr.Mun.: ISENTA
SRTVS 701 BLOCO O ED. MULTIEMPRESARIAL SALAS 204/5
CEP: 70340-000, BRASILIA, DF, BRASIL
Fone.....: 61-3298 1515 Emergência:
Fax.....: 61-3298 1507 ABAV: 327 Iata.....: TID96-338174 Cadastur..: 07.009043.10.0001-7
Home Page: WWW.PIERVIAGENS.COM.BR
E-Mail.....: pier@pierviagens.com.br

No.Fatura/ Duplicata	Valor Fatura/ Duplicata [R$]	Data de Emissão	Data de Vencimento	Para uso da Inst. Financeira
FT00010041	278,30	18/03/2013	30/04/2013	

Recebemos
Brasília, 25 de 04 de 2013
PIER VIAGENS E TURISMO LTDA

TRIBUNAL SUPERIOR ELEITORAL
Fls 000464
CRADI/SAD

Sacado.....: **02216 - PARTIDO TRABALHISTA BRASILEIRO**
A/C.: C.Custo: ADMINISTRAÇÃO - Contato: GLORIA
Endereço.....: SEP/NORTE QD 504 BL A Nº 100 ED ANA CAROLINA
Bairro.....: ASA NORTE Cidade: BRASILIA Estado: DF Cep: 70730-521
Fone(s).....: 61 21011427/1403 Fax.....: 61 21011400
Cobrança.....: SEP/NORTE QD 504 BL A Nº 100 ED ANA CAROLINA
Bairro.....: ASA NORTE Cidade: BRASILIA Estado: DF Cep: 70730-521
CNPJ.....: 03.605.136/0001-13 Inscrição Estadual:
Praça de pagamento: BRASILIA

Impresso em: 22/04/2013 11:23:46

EXTENSO Duzentos e Setenta e Oito Reais e Trinta Centavos * * *

PARTIDO TRABALHISTA BRASILEIRO

NOTA EXPLICATIVA

TRIBUNAL SUPERIOR ELEITORAL
Fls 000465
CPAD/TSJD

Despesa com locação de veiculo:

Luiz Rondon T. de Magalhães Filho – 1º Tesoureiro Nacional. Reunião com presidente do PTB nacional Rio de Janeiro (Levy Gasparian).

Glória Martins
Aux. Administrativo PTB Nacional

PIER
VIAGENS
Pier Turismo Ltda-me

Telefone: (61) 3298-1515

SRTVS QD 701 Bloco O Nº 110 - LOJA 04 Asa Sul - Brasília DF Cep 70.340-000

CF/DF: 07.486.272/001-32 CNPJ: 08.762.802/0001-40

NOTA FISCAL DE SERVIÇOS - MOD. 3

☐ Usuário Final ☐ Remessa
☐ Subcontratação ☐ Entrada

1ª Via Branca
2ª Amarela
3ª Rosa

4043 000466

TRIBUNAL SUPERIOR ELEITORAL
CPAD/SJD

Data Limite p/ Emissão: **12/11/2013**

DATA DA EMISSÃO: 25 / 04 / 2013

TOMADOR DO SERVIÇO OU DESTINATÁRIO: PARTIDO TRABALHISTA BRASILEIRO

ENDEREÇO: SCRN NORTE QD 504 BL A Nº 100

TEL	CIDADE	ESTADO
	BRASILIA	DF

CNPJ	INSCRIÇÃO ESTADUAL
03.605.136.0001-13	

Cód.	Quant.	DESCRIÇÃO	Aliq.	P. Unitário	Preço Total
		DESPESAS DE LOCAÇÃO DE			
		VEICULO NO PERIODO DE A			
		22.03.2013 HOSPEDE			
		MAGALHAES FILHO, LUIZ			
		INCLUIA DIARIA E TAXAS			

DEDUÇÕES LEGAIS: **Total R$** 278.30

BASE DE CÁLCULO DO ISS | VALOR DO ISS

INFORMAÇÕES COMPLEMENTARES: ME OPTANTE PELO SIMPLES NACIONAL
PROCON - SCS Venâncio 2000 - bl. B60 sala 240 - Fone: 151

Nº DE CONTROLE DO FORMULÁRIO

GRAFF-SET Gráfica e Editora Ltda.Tel 3568-2030 QE 40 Conj. M Lote 04 - Guará II-DF - CNPJ: 26.452.615/0001-42
CF/DF: 07.319.652/001-61 - 10 Bl. 25x3 de 3.876 a 4.125 - AIDF: 1-111-20638/2012

Recebi(emos) PIER TURISMO LTDA - ME
Os serviços constantes desta NOTA FISCAL DE SERVIÇOS indicada ao lado.

DATA DO RECEBIMENTO	IDENTIFICAÇÃO E ASSINATURA DO RECEBEDOR
____/____/____	_____

NOTA FISCAL
MODELO 3
4043

PANACOPY COM. EQUIP. REPROGRAFICOS LTDA
SETOR SHCN CL 103 BL C 67 SUBSOLO LOJA 47
ASA NORTE - BRASILIA - DF CEP: 70732-530
FONE: 61 3326 1600 - FAX: 61 3326 4663
CNPJ: 37.165.529/0001-75 CF/DF: 0732550900198

NOTA FISCAL FATURA Nº 000025288

___ ENTRADA
x SAÍDA

SERIE 1 1ª VIA
DESTINATÁRIO/EMITENTE

DATA LIMITE PARA EMISSÃO: **08/01/2014**

NATUREZA DA OPERAÇÃO: Saidas/Prestação de Serviços
CFOP: 5.933

DESTINATÁRIO/REMETENTE

RAZÃO SOCIAL/FANTASIA: **PARTIDO TRABALHISTA BRASILEIRO (11896)**
DATA DA EMISSÃO: 11/03/2013

ENDEREÇO: Ed. Carolina Qd 504 BL A 100
BAIRRO/DISTRITO: ASA NORTE
CNPJ/CPF: 03.605.136/0001-13
DATA SAÍDA/ENT.: 11/03/2013

MUNICÍPIO: Brasilia
FONE/FAX: 2101-1414
CEP: 70730-521
UF: DF
INSCRIÇÃO ESTADUAL: ISENTO
HORA SAÍDA: 08:24

FATURA

VALOR POR EXTENSO
SETECENTOS E QUINZE REAIS E TRINTA E SEIS CENTAVOS

DESDOB. DAS DUPLICATAS

	VALOR		VENCIMENTO
1ª	4ª	1ª	4ª
2ª	5ª	2ª	5ª
3ª	6ª	3ª	6ª

DADOS DO PRODUTO

CODIGO	DESCRIÇÃO DOS PRODUTOS	C.S.T	UNID.	QUANT.	VALOR UNIT.	VALOR TOTAL	ALIQ.ICMS

TRIBUNAL SUPERIOR ELEITORAL
Fls 000467
CPAD/SJD

DADOS DA PRESTAÇÃO DE SERVIÇOS

CODIGO	DESCRIÇÃO DOS SERVIÇOS	UNID.	QUANT.	VALOR UNIT.	VALOR TOTAL	ALIQ.ISSQN
3.0.010.02.0001	SERVICO DE LOCACAO COM ITENS	UN	1	465,4692	465,47	0,00
3.0.030.02.0001	COPIA PRODUZIDA PB	UN	6.036	0,0414	249,89	0,00

CALCULO DO IMPOSTO

BASE DE CALCULO DO ISSQN	ALIQUOTA DO ISSQN	VALOR DO ISSQN
715,36	0,00	0,00

BASE DE CALCULO DO ICMS	VALOR DO ICMS	BASE DE CALC.ICMS SUBST.	VALOR ICMS SUBST.	VALOR TOTAL PRODUTOS
0,00	0,00	0,00	0,00	0,00

VALOR DO FRETE	VALOR DO SEGURO	OUTRAS DESP. ACESSORIAS	VALOR TOTAL DO IPI	VALOR TOTAL DA NOTA
0,00	0,00	0,00	0,00	**715,36**

TRANSPORTADOR / VOLUMES TRANSPORTADOS

NOME/RAZÃO SOCIAL	FRETE P/CONTA (1 - EMITENTE, 2 - DESTINATÁRIO)	PLACA DO VEICULO	UF	CNPJ/CPF

ENDEREÇO	MUNICÍPIO	UF	INSCRIÇÃO ESTADUAL

QUANTIDADE	ESPÉCIE	MARCA	NUMERO	PESO BRUTO	PESO LIQUIDO
				0,00	0,00

DADOS ADICIONAIS
IR 1750IF SERIE: HJE-05740. REFERENTE A FEVEREIRO/20
LEI COMPLEMENTAR Nº 116, DE 31 DE JULHO 2003, A QUA
NÃO COLOCA BENS MOVEIS COMO FATOR GERADOR DE
ISSQN. 19/03/2013

RESERVADO AO FISCO

ESTAMPA FISCAL
REPÚBLICA FEDERATIVA DO BRASIL

SÉRIE EA
Nº 571340591

NOTA FISCAL FATURA MOD. 21 SUBSÉRIE 01 IMPRESSÃO E EMISSÃO SIMULTÂNEA NO COMPUTADOR
REGIME ESPECIAL PROCESSO Nº 040.005.174/2007 DATA LIMITE P/ EMISSÃO 08/01/2014
ARQUIVO PERMANENTE DO CONTRIBUINTE - PROCON-DF
INSTITUTO DE DEFESA DO CONSUMIDOR

Itaú **Banco Itaú S.A.**

Vencimento: 21/03/2013

Autenticação mecânica

Cedente	Sacado	
PANACOPY COM. DE EQUIP. REP	PARTIDO TRABALHISTA BRASILEIR0	
Agência/Código Cedente: 0542/28821-2	Nosso Número: 109/01313938-9	Num. do Documento: 0000025288 — Valor ão documento (R$): 715,36

COBAN:21201 LOJA:30 PDV:0302
18/03/2013 BANCO DO BRASIL 14:37:12
100374465 0167

COMPROVANTE DE PAGAMENTO DE TITULOS

ITAU UNIBANCO S.A.

34191097163139389054122882120003756440000071536

NR. DOCUMENTO	300.302
DATA DO PAGAMENTO	18/03/2013
VALOR DO DOCUMENTO	715,36
VALOR COBRADO	715,36

NR.AUTENTICACAO F.2B1.971.C54.533.D7B

PIER TURISMO LTDA

PIER TURISMO LTDA

CNPJ.....: 08.762.802/0001-40 Inscr.Mun.: ISENTA
SRTVS 701 BLOCO O ED. MULTIEMPRESARIAL SALAS 204/5
CEP: 70340-000, BRASILIA, DF, BRASIL
Fone.....: 61-3298 1515 Emergência:
Fax.....: 61-3298 1507 ABAV: 327 Iata.....: TID96-338174 Cadastur..: 07.009043.10.0001-7
Home Page: WWW.PIERVIAGENS.COM.BR
E-Mail.....: pier@pierviagens.com.br

Fl.: 1/1

No.Fatura/ Duplicata	Valor Fatura/ Duplicata [R$]	Data de Emissão	Data de Vencimento	Para uso da Inst. Financeira
FT00010102	4.274,47	11/04/2013	10/05/2013	

TRIBUNAL SUPERIOR ELEITORAL
Fls. 000468
CPAD/TSJD

RECEBIDO
EM: 10/05/13
Assinatura

Sacado.....: **02216 - PARTIDO TRABALHISTA BRASILEIRO**
A/C.: C.Custo: EVENTO - MT - Contato: GLORIA, ANDREA E VALERIA
Endereço.....: SEP/NORTE QD 504 BL A Nº 100 ED ANA CAROLINA
Bairro.....: ASA NORTE Cidade: BRASILIA Estado: DF Cep:70730-521
Fone(s).....: 61 21011427/1403 Fax.....: 61 21011400
Cobrança.....: SEP/NORTE QD 504 BL A Nº 100 ED ANA CAROLINA
Bairro.....: ASA NORTE Cidade: BRASILIA Estado: DF Cep:70730-521
CNPJ.....:03.605.136/0001-13 Inscrição Estadual:
Praça de pagamento: BRASILIA

Impresso em: 03/05/2013 16:40:0

EXTENSO Quatro Mil, Duzentos e Setenta e Quatro Reais e Quarenta e Sete Centavos **********

RECONHECEMOS A EXATIDÃO DESTA DUPLICATA DE SERVIÇOS TURÍSTICOS NA IMPORTÂNCIA ACIMA QUE PAGAREMOS A PIER TURISMO LTDA, OU A SUA ORDEM NA PRAÇA E VENCIMENTOS INDICADOS.

Aceite: _____ Data: ____/____/____

Nº Requisição / Nota Débito / Observação	Passageiro / Num. Solicit.	SR/Reserva	Vlr.Original	Câmbio	Tipo	Emissão	Bilhete/VC/OS	Saída/Período	Rota/Produto	Valor	Extras	Tx.Emb.	Tx.Serviço	Desconto	Total
Fornecedor: LOCALIZA IGU C.N.P.J.:															
	FERREIRA/HONESIO					11/04/13	VC00009572	17/04/13 até 21/04/13	Veículo: GRUPO K						
ND00037406	00042389		1.431,60 [R$]	1,000000						1.431,60	491,95	0,00	143,16	0,00	2.066,71
FATURAR DIARIAS E EXTRAS															
DIARIAS: R$ 1.431,60 + TX R$ 491,95															
	MARTINS/NOBERTO					11/04/13	VC00009571	17/04/13 até 21/04/13	Veículo: GRUPO L						
ND00037406	00042389		1.575,60 [R$]	1,000000						1.575,60	474,60	0,00	157,56	0,00	2.207,76
FATURAR DIARIAS E EXTRAS															
DIARIAS: R$ 1.575.60 + TX R$ 474,60															
*** Total do Fornecedor .....:										3.007,20	966,55	0,00	300,72	0,00	4.274,47
											0,00				
********* TOTAL DA FATURA										3.007,20	966,55	0,00	300,72	0,00	4.274,47
>>> Total Taxa Serviço .....:													300,72		

Norberto Martins
1º Secretário Executivo Nacional - PTB

CONFERIDO
EM: 07/05/13
ASS: Gloria Martins
Assistente Administrativo
Diretório Nacional - PTB

PIER
VIAGENS
Pier Turismo Ltda-me

Telefone: (61) 3298-1515

SRTVS QD 701 Bloco O Nº 110 - LOJA 04 Asa Sul - Brasília DF Cep 70.340-000

CF/DF: 07.486.272/001-32 CNPJ: 08.762.802/0001-40

NOTA FISCAL DE SERVIÇOS - MOD. 3

☐ Usuário Final ☐ Remessa
☐ Subcontratação ☐ Entrada

1ª Via Branca
2ª Amarela
3ª Rosa

4064

TRIBUNAL SUPERIOR ELEITORAL
Fls 000469
CPAD/TSO

Data Limite p/ Emissão 12/11/2013

DATA DA EMISSÃO 10 / 05 / 2013

TOMADOR DO SERVIÇO OU DESTINATÁRIO: PARTIDO TRABALHISTA BRASILEIRO

ENDEREÇO: SEP/NORTE QD 504 BL A Nº 100

TEL:

CIDADE: BRASÍLIA

ESTADO: DF

CNPJ: 03605136 0001-13

INSCRIÇÃO ESTADUAL:

Cód.	Quant.	DESCRIÇÃO	Aliq.	P. Unitário	Preço Total
		DESPESAS DE LOCAÇÃO DE			
		VEÍCULOS NO PERÍODO 13 A			
		21.05.13 HOSPEDES:			
		TERREIRA; MONELLO; MARTINS			
		ROBERTO INCLUIR DIARIAS			
		TAXAS			

DEDUÇÕES LEGAIS:

Total R$ 4.275,47

BASE DE CÁLCULO DO ISS

VALOR DO ISS

INFORMAÇÕES COMPLEMENTARES

ME OPTANTE PELO SIMPLES NACIONAL
PROCON - SCS Venâncio 2000 - bl. B60 sala 240 - Fone: 151

Nº DE CONTROLE DO FORMULÁRIO

GRÁFICA Graff-set
GRAFF-SET Gráfica e Editora Ltda.Tel 3568-2030 QE 40 Conj. M Lote 04 - Guará II-DF - CNPJ: 26.452.615/0001-42
CF/DF: 07.319.652/001-61 - 10 Bl. 25x3 de 3.876 a 4.125 - AIDF: 1-111-20638/2012

Recebi(emos) PIER TURISMO LTDA - ME
Os serviços constantes desta NOTA FISCAL DE SERVIÇOS indicada ao lado.

DATA DO RECEBIMENTO ___/___/___

IDENTIFICAÇÃO E ASSINATURA DO RECEBEDOR _____

NOTA FISCAL
MODELO 3
4064

PARTIDO TRABALHISTA BRASILEIRO

NOTA EXPLICATIVA

TRIBUNAL SUPERIOR ELEITORAL
Fls 000470
CPAD/SJD

Locação de Veículos:

Honésio Ferreira - Secretário de Comunicação.

Norberto Martins – 1º Secretário PTB Nacional.

Locação de veiculo para deslocamento dos dirigentes e lideranças do PTB Nacional de Foz do Iguaçu/PR para o município de São Borja/PR. Segue informativo em anexo.

Glória Martins
Aux. Administrativo PTB Nacional

Partido Trabalhista Brasileiro - 14



PTB presta homenagem ao seu fundador, Getúlio Vargas, em São Borja

TRIBUNAL SUPERIOR ELEITORAL
Fls. 000471

O ex-presidente da República Getúlio Vargas foi responsável por grandes triunfos para o Brasil, tanto no aspecto social como no econômico e, também, na construção e no fortalecimento da democracia política do Brasil. Por suas mãos, o país alavancou – através de conquistas para o trabalhador (a criação da CLT), à mulher (o direito ao voto), ao jovem e ao idoso – e passou a ter um maior respeito diante das demais potências mundiais.

E, esse histórico de glórias deixado por Vargas para o país – já que muitas das obras que estabeleceu permanecem vivas e mais robustas até os dias de hoje –, foi empunhado por ele com a bandeira do Partido Trabalhista Brasileiro (PTB), do qual é fundador.

No intuito de agradecer e reverenciar o legado deixado pelo eterno presidente Getúlio Vargas, além de buscar inspiração para conduzir o partido vigorosamente assim como ele fez, e no crescimento próspero e igualitário do Brasil, uma legião de petebistas de todo o país prestou, nesta sexta-feira (19/4/2013), homenagem ao patrono e eterno líder do PTB, Getúlio Vargas, que faria nesta data anos se estivesse vivo.

O evento deste ano, que completou a sua terceira edição e é realizado no mausoléu de Vargas, na praça XV de Novembro, em São Borja (RS), a cidade do "Berço do Trabalhismo" e da "Terra dos Presidentes", foi conduzido pelo presidente nacional do PTB, Benito Gama. A solenidade contou com a presença dos representantes da Executiva Nacional do PTB, como Norberto Martins (Primeiro-secretário), Luiz Rondon (Primeiro-tesoureiro) e Honésio Ferreira (secretário de Comunicação), e os membros Marli Iglesias (e também segunda vice-presidente nacional do PTB Mulher e diretora financeira da Fundação Instituto Getúlio Vargas), Rita Leite (e Primeira-secretária nacional do PTB Mulher e diretora administrativa da FIGV) e Antonio Magalhães.

Participaram também do encontro o presidente nacional da Juventude do PTB, Adriano Stefanni, e os líderes estaduais Luiz Rafael Rodrigues e Tami Furtado, além de Graciela Nienov (ex-presidente da JPTB-RS); o vice-prefeito de São Borja, Jefferson Olea Homrich, e o vereador Beto Souza; o presidente do PTB do Rio Grande do Sul, deputado Luiz Carlos Busato; a presidente estadual do PTB Mulher, vereadora Márcia Tedesco; os deputados estaduais Cassiá Carpes e Aloísio Classmann; o presidente da FIGV e do PTB de Mato Grosso do Sul, Ivan Louzada, e também a militância Trabalhista.

Em seu discurso, o presidente Benito Gama ressaltou que respeitar o passado no partido, assim como na vida, é a melhor maneira de fincar raízes, para trabalhar no presente e planejar o futuro. O líder nacional destacou ainda que ir a São Borja, anualmente, é um ato e uma referência importante para todos os petebistas, para que, de acordo com Benito, possam sempre lembrar do passado partidário da legenda Trabalhista, que tem uma história marcada por glórias em prol do progresso do país e para o PTB.

"Getúlio plantou a semente, criou o ideário que nos mantém todos unidos em torno das bandeiras do trabalhismo, ideias que nos nitem continuar construindo o futuro do Partido Trabalhista Brasileiro e do país. Prestar essa homenagem é fincar na memória dos .is dirigentes o exemplo que norteará o caminho do futuro, inclusive para a Juventude do PTB. Portanto, estar aqui hoje, na terra natal de Getúlio e diante de seu mausoléu, é muito importante, para podermos continuar fortalecendo o PTB. Primeiro, é preciso agradecer e dizer que é uma honra e um orgulho ter tido Getúlio como fundador e nosso grande líder. Depois, para conduzirmos o nosso presente, é preciso preservar o seu legado, e deixar para as futuras gerações a história de um grande partido. O PTB tem a história que todo partido gostaria de ter, por isso vamos, todos juntos, em cada estado do Brasil, trabalhar diariamente para sempre consolidarmos o nosso partido e deixá-lo cada vez mais firme, mais robusto e melhor, e, consequentemente, ajudar no crescimento do nosso país, pelo qual Getúlio tanto fez", concluiu Benito.

Agência Trabalhista de Notícias, por Felipe Menezes

Foto: Felipe Menezes

Confira as imagens:

PANACOPY COM. EQUIP. REPROGRAFICOS LTDA
SETOR SHCN CL 103 BL C 67 SUBSOLO LOJA 47
ASA NORTE - BRASILIA - DF CEP: 70732-530
FONE: 61 3326 1600 - FAX: 61 3326 4663
CNPJ: 37.165.529/0001-75 CF/DF: 0732550900198

Panacopy

NOTA FISCAL FATURA Nº 000025417

___ ENTRADA
x SAÍDA

SERIE 1 1ª VIA
DESTINATÁRIO/EMITENTE

DATA LIMITE PARA EMISSÃO: 08/01/2014

NATUREZA DA OPERAÇÃO: Saidas/Prestação de Serviços
CFOP: 5.933

DESTINATÁRIO/REMETENTE

RAZÃO SOCIAL/FANTASIA: **PARTIDO TRABALHISTA BRASILEIRO (11896)**
DATA DA EMISSÃO: 11/04/2013

ENDEREÇO: Ed. Carolina Qd 504 BL A 100
BAIRRO/DISTRITO: ASA NORTE
CNPJ/CPF: 03.605.136/0001-13
DATA SAÍDA/ENT.: 11/04/2013

MUNICIPIO: Brasília
FONE/FAX: 2101-1414
CEP: 70730-521
UF: DF
INSCRIÇÃO ESTADUAL: ISENTO
HORA SAÍDA: 15:35

FATURA

VALOR POR EXTENSO
SEISCENTOS E NOVENTA E OITO REAIS E CINQUENTA E CINCO CENTAVOS

	VALOR			DESDOB. DAS DUPLICATAS	VENCIMENTO	
1ª	698,55	4ª		1ª	22/04/2013	4ª
2ª		5ª		2ª		5ª
3ª		6ª		3ª		6ª

DADOS DO PRODUTO

CODIGO	DESCRIÇÃO DOS PRODUTOS	C.S.T	UNID.	QUANT.	VALOR UNIT.	VALOR TOTAL	ALIQ ICMS

TRIBUNAL SUPERIOR ELEITORAL
Fls 000472
CFADI/SJO

DADOS DA PRESTAÇÃO DE SERVIÇOS

CODIGO	DESCRIÇÃO DOS SERVIÇOS	UNID.	QUANT.	VALOR UNIT.	VALOR TOTAL	ALIQ ISSQN
3.0.030.02.0001	COPIA PRODUZIDA PB	UN	5.630	0,0414	233,08	0,00
3.0.010.02.0001	SERVICO DE LOCACAO COM ITENS	UN	1	465,4692	465,47	0,00

CALCULO DO IMPOSTO

BASE DE CALCULO DO ISSQN	ALIQUOTA DO ISSQN	VALOR DO ISSQN
0,00	0,00	0,00

BASE DE CALCULO DO ICMS	VALOR DO ICMS	BASE DE CALC.ICMS SUBST.	VALOR ICMS SUBST.	VALOR TOTAL PRODUTOS
0,00	0,00	0,00	0,00	0,00

VALOR DO FRETE	VALOR DO SEGURO	OUTRAS DESP. ACESSORIAS	VALOR TOTAL DO IPI	VALOR TOTAL DA NOTA
0,00	0,00	0,00	0,00	698,55

TRANSPORTADOR / VOLUMES TRANSPORTADOS

NOME/RAZÃO SOCIAL	FRETE P/CONTA (1 - EMITENTE, 2 - DESTINATÁRIO)	PLACA DO VEICULO	UF	CNPJ/CPF

ENDEREÇO	MUNICIPIO	UF	INSCRIÇÃO ESTADUAL

QUANTIDADE	ESPECIE	MARCA	NUMERO	PESO BRUTO	PESO LIQUIDO
0,00				0,00	0,00

DADOS ADICIONAIS
IR 1750IF SERIE: HJE-05740. REFERENTE A MARÇO/2013. LEI COMPLEMENTAR Nº 116, DE 31 DE JULHO 2003, A QUAL NÃO COLOCA BENS MOVEIS COMO FATOR GERADOR DE ISSQN.

RESERVADO AO FISCO

ESTAMPA FISCAL
REPUBLICA FEDERATIVA DO BRASIL

SÉRIE EA
Nº 571340853

Itaú **Banco Itaú S.A.**

Vencimento: 22/04/2013

Autenticação mecânica — Recibo do sacado

Cedente	Sacado		
PANACOPY COM. DE EQUIP. REP	PARTIDO TRABALHISTA BRASILEIR0		
Agência/Código Cedente	Nosso Número	Num. do Documento	Valor do documento (R$)
0542/28821-2	109/01314047-8	0000025417	698,55

18/04/2013 - BANCO DO BRASIL - 12:45:14
780115060 0172

COMPROVANTE DE PAGAMENTO DE TITULOS

ITAU UNIBANCO S.A.

34191090163140478054122882120003556760000069855

DATA DO PAGAMENTO	18/04/2013
VALOR DO DOCUMENTO	698,55
VALOR COBRADO	698,55

NR.AUTENTICACAO 2.6DA.9CC.DA6.E00.7EA

LEIA NO VERSO COMO CONSERVAR ESTE DOCUMENTO, ENTRE OUTRAS INFORMACOES.

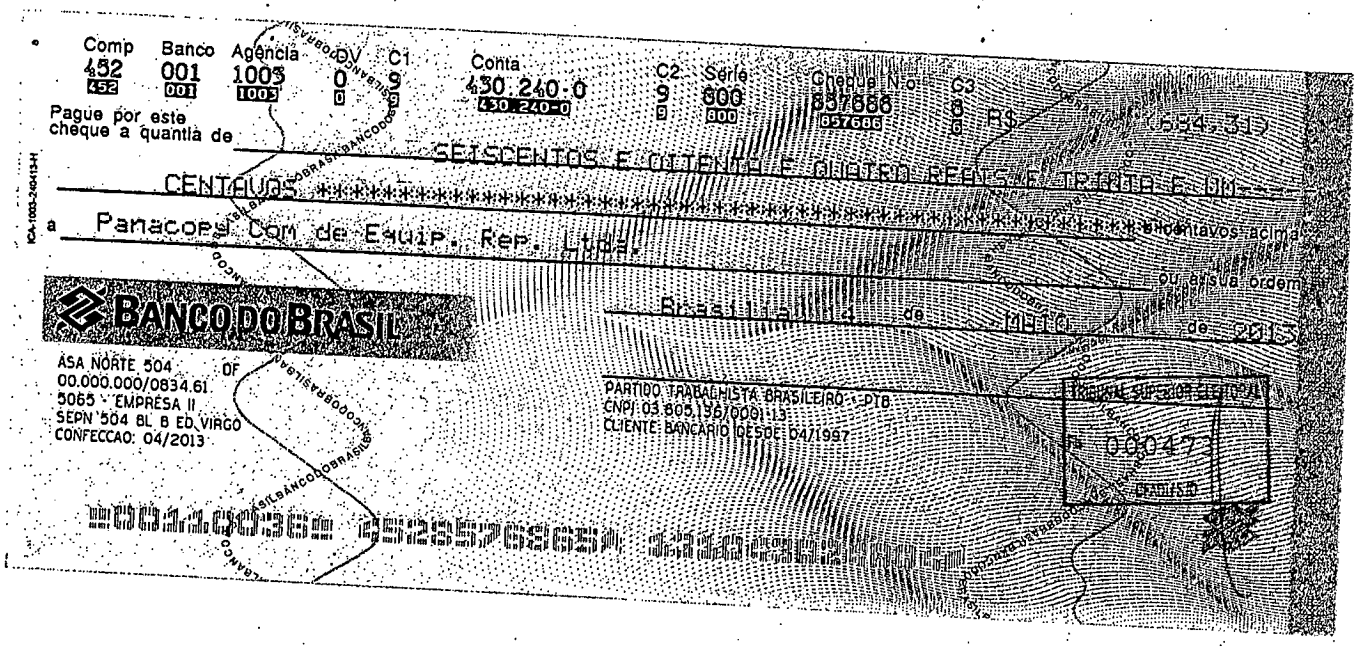
Comp 452 | Banco 001 | Agência 1003 | DV 0 | C1 9 | Conta 430.240-0 | C2 9 | Série 800 | Cheque Nº 857686 | C3 8

Pague por este cheque a quantia de SEISCENTOS E OITENTA E QUATRO REAIS E TRINTA E UM CENTAVOS

a Panacopy Com de Equip. Rep. Ltda

R$ 684,31

ou a sua ordem

BANCO DO BRASIL

Brasília 4 de MAIO de 2013

ASA NORTE 504 OF
00.000.000/0834-61
5065 - EMPRESA II
SEPN 504 BL B ED VIRGO
CONFECCAO: 04/2013

PARTIDO TRABALHISTA BRASILEIRO - PTB
CNPJ 03.605.196/0001-13
CLIENTE BANCARIO DESDE 04/1997

TRIBUNAL SUPERIOR ELEITORAL
0000473

ORDEM DE PAGAMENTO

PANACOPY COM DE EQUIP. REP. LTDA NF 025596

Autorizamos o pagamento do (s) material (is) e ou serviço (s) conforme acima descrito:

Observações:

ROBERTO JEFFERSON
Partido Trabalhista Brasileiro – PTB
Presidente

LUIZ RONDON T. MAGALHÃES FILHO
Partido Trabalhista Brasileiro – PTB
1º Tesoureiro Geral

PANACOPY COM. EQUIP. REPROGRAFICOS LTDA
SETOR SHCN CL 103 BL C 67 SUBSOLO LOJA 47
ASA NORTE BRASILIA DF CEP 70732-530
FONE 61 3326 1600 FAX 61 3326 4663
CNPJ 37.165.529/0001-75 CF/DF 0732550900198

Panacopy

NOTA FISCAL FATURA Nº 000025596

ENTRADA
X SAÍDA

SERIE 1 1ª VIA DESTINATÁRIO/EMITENTE

NATUREZA DA OPERAÇÃO: Saídas/Prestação de Serviços
CFOP: 5.933
DATA LIMITE PARA EMISSÃO: 08/01/2014

DESTINATÁRIO/REMETENTE

RAZÃO SOCIAL/FANTASIA: PARTIDO TRABALHISTA BRASILEIRO (11896)
ENDEREÇO: Ed. Carolina Qd 504 BL A 100
BAIRRO/DISTRITO: ASA NORTE
CNPJ/CPF: 03.605.136/0001-13
DATA DA EMISSÃO: 08/05/2013
MUNICIPIO: Brasília
FONE/FAX: 2101-1414
CEP: 70730-521
UF: DF
INSCRIÇÃO ESTADUAL: ISENTO
DATA SAÍDA/ENT: 08/05/2013
HORA SAÍDA: 17:58

VALOR POR EXTENSO
SEISCENTOS E OITENTA E QUATRO REAIS E TRINTA E UM CENTAVOS

FATURA
DESDOB. DAS DUPLICATAS

	VALOR	VENCIMENTO
1ª	684,31	20/05/2013
2ª		
3ª		
4ª		
5ª		
6ª		

DADOS DO PRODUTO

CODIGO	DESCRIÇÃO DOS PRODUTOS	C.S.T.	UNID.	QUANT.	VALOR UNIT.	VALOR TOTAL	ALIQ. ICMS

000474

DADOS DA PRESTAÇÃO DE SERVIÇOS

CODIGO	DESCRIÇÃO DOS SERVIÇOS	UNID.	QUANT.	VALOR UNIT.	VALOR TOTAL	ALIQ. ISSQN
3.0.010.02.0001	SERVIÇO DE LOCAÇÃO COM ITENS	UN		465,4692	465,47	0,00
3.0.030.02.0001	COPIA PRODUZIDA PB	UN	5.288	0,0414	218,84	0,00

CALCULO DO IMPOSTO

BASE DE CALCULO DO ICMS	VALOR DO ICMS	BASE DE CALC. ICMS SUBST.	VALOR ICMS SUBST.	VALOR TOTAL PRODUTOS
0,00	0,00	0,00	0,00	0,00

VALOR DO FRETE	VALOR DO SEGURO	OUTRAS DESP. ACESSORIAS	VALOR TOTAL DO IPI	VALOR TOTAL DA NOTA
0,00	0,00	0,00	0,00	684,31

TRANSPORTADOR / VOLUMES TRANSPORTADOS

NOME/RAZÃO SOCIAL
FRETE P/CONTA: 1. EMITENTE 2. DESTINATÁRIO
PLACA DO VEICULO
UF
CNPJ/CPF
ENDEREÇO
MUNICIPIO
UF
INSCRIÇÃO ESTADUAL
QUANTIDADE 0,00
ESPECIE
MARCA
NUMERO
PESO BRUTO 0,00
PESO LIQUIDO 0,00

DADOS ADICIONAIS
IR 1750IF SERIE HJE 05740 REFERENTE A ABRIL/2013 LEI COMPLEMENTAR Nº 116, DE 31 DE JULHO 2003, A QUAL NÃO COLOCA BENS MOVEIS COMO FATOR GERADOR DE ISSQN

RESERVADO AO FISCO

ESTAMPA FISCAL
REPUBLICA FEDERATIVA DO BRASIL

SERIE EA
Nº 571341079

Itaú Banco Itaú S.A.

Cedente		Sacado	Vencimento	Autenticação mecânica	Recibo do sacado
PANACOPY COM. DE EQUIP. REP		PARTIDO TRABALHISTA BRASILEIR0	20/05/2013		
Agência/Código Cedente: 0542/28821-2	Nosso Número: 109/01314157-5	Num. do Documento: 0000025596	Valor do documento (R$): 684,31		

16/05/2013 - BANCO DO BRASIL 11:48:56
780116523 0027

COMPROVANTE DE PAGAMENTO DE TITULOS

ITAU UNIBANCO S.A.

34191090163141575054122882120003757040000068431
DATA DO PAGAMENTO 16/05/2013
VALOR DO DOCUMENTO 684,31
VALOR COBRADO 684,31

NR. AUTENTICACAO F.C8D.ECF.3E0.7FB.230
LEIA NO VERSO COMO CONSERVAR ESTE DOCUMENTO ENTRE OUTRAS INFORMACOES

PIER TURISMO LTDA

PIER TURISMO LTDA

CNPJ.....: 08.762.802/0001-40 Inscr.Mun.: ISENTA
SRTVS 701 BLOCO O ED. MULTIEMPRESARIAL SALAS 204/5
CEP: 70340-000, BRASILIA, DF, BRASIL
Fone..... ..: 61-3298 1515 Emergência:
Fax.....: 61-3298 1507 ABAV: 327 Iata.....: TID96-338174 Cadastur..: 07.009043.10.0001-7
Home Page: WWW.PIERVIAGENS.COM.BR
E-Mail.....: pier@pierviagens.com.br

No.Fatura/ Duplicata	Valor Fatura/ Duplicata [R$]	Data de Emissão	Data de Vencimento	Para uso da Inst. Financeira
FT00010568	1.242,56	10/06/2013	19/07/2013	

TRIBUNAL SUPERIOR ELEITORAL
Fls 000475
CPAD/SAD

Recebemos
Brasília, 12 de 07 de 2013
PIER VIAGENS E TURISMO LTDA

Sacado.....: 02216 - PARTIDO TRABALHISTA BRASILEIRO
A/C.: C.Custo: ADMINISTRAÇÃO - Contato: GLORIA
Endereço.....: SEP/NORTE QD 504 BL A Nº 100 ED ANA CAROLINA
Bairro.....: ASA NORTE Cidade: BRASILIA Estado: DF Cep: 70730-521
Fone(s).....: 61 21011427/14 13 Fax.....: 61 21011400
Cobrança.....: SEP/NORTE QD 504 BL A Nº 100 ED ANA CAROLINA
Bairro.....: ASA NORTE Cidade: BRASILIA Estado: DF Cep: 70730-521
CNPJ.....: 03.605.136/000 -13 Inscrição Estadual:
Praça de pagamento: BRASILIA

Impresso em: 11/07/2013 11:47:20

EXTENSO Um Mil, Duzentos e Qu: renta e Dois Reais e Cinquenta e Seis Centavos **********

RECONHECEMOS A EXATIDÃO DE: TA DUPLICATA DE SERVIÇOS TURÍSTICOS NA IMPORTÂNCIA ACIMA QUE PAGAREMOS A PIER TURISMO LTDA, OU A SUA OR DEM NA PRAÇA E VENCIMENTOS INDICADOS.

Aceite _____ Data: ____/____/____

Nº Requisição / Passageiro	Tipo	Emissão	Bilhete/VC/OS	Saída/Período	Rota/Produto				
Nota Débito / Num. Solicit. / SR/Reserva / Vlr.Original / Câmbio			Valor	Extras	Tx.Emb.	Tx.Serviço	Desconto		Total
Observação									
Fornecedor: TREND OPERADORA LOCAÇÃO C.N.P.J.:									
MAGALHAES RONDON / LUIZ		10/06/13	VC00010356	14/06/13 até 16/06/13		Veículo: P			
ND00039142 / 00045195 / 666,00 [R$] 1,00000			666,00	463,60	0,00	112,96	0,00		1.242,56
FATURAR DIARAIAS									
IARIAS: R$ 666,00									
EXTRAS: R$ 463,60									
*** Total do Fornecedor			666,00	463,60	0,00	112,96	0,00		1.242,56
				0,00					
********* TOTAL DA FATURA			666,00	463,60	0,00	112,96	0,00		1.242,56
>>> Total Taxa Serviço						112,96			

Recebemos
Brasília, 12 de 07 de 2013
PIER VIAGENS E TURISMO LTDA

Norberto Martins
1º Secretário Geral Nacional - PTB

CONFERIDO
EM: 16/07/13
ASS: Assistente Administrativo
Diretório Nacional - PTB

PIER
VIAGENS
Pier Turismo Ltda-me

Telefone: (61) 3298-1515

SRTVS QD 701 Bloco O Nº 110 - LOJA 04 Asa Sul - Brasília DF Cep 70.340-000

CF/DF: 07.486.272/001-32 CNPJ: 08.762.802/0001-40

NOTA FISCAL DE SERVIÇOS - MOD. 3

☐ Usuário Final ☐ Remessa
☐ Subcontratação ☐ Entrada

1ª Via Branca
2ª Amarela
3ª Rosa

4182

TRIBUNAL SUPERIOR ELEITORAL
Fls 000476
CFADI/SJD

Data Limite p/ Emissão: **15/05/2014**

DATA DA EMISSÃO: 17 / 07 / 2013

TOMADOR DO SERVIÇO OU DESTINATÁRIO: PARTIDO TRABALHISTA BRASILEIRO

ENDEREÇO: SEP/NORTE QD 504 BL A Nº 100

TEL:

CIDADE: BRASILIA

ESTADO: DF

CNPJ: 03605136 0001-13

INSCRIÇÃO ESTADUAL:

Cód.	Quant.	DESCRIÇÃO	Aliq.	P. Unitário	Preço Total
		DESPESAS DE LOCAÇÃO			
		DE VEICULO NO PERIODO			
		14 A 16-06-2013 HOSPEDE			
		MAGALHAES RONDON, LUIZ			
		INCLUIR DIARIAS E TAXAS			
		E EXTRAS			

DEDUÇÕES LEGAIS:

Total R$ 1.242,56

BASE DE CÁLCULO DO ISS:

VALOR DO ISS:

INFORMAÇÕES COMPLEMENTARES: ME OPTANTE PELO SIMPLES NACIONAL
PROCON - SCS Venâncio 2000 - bl. B60 sala 240 - Fone: 151

Nº DE CONTROLE DO FORMULÁRIO:

GRAFF-SET Gráfica e Editora Ltda.Tel 3568-2030 QE 40 Conj. M Lote 04 - Guará II-DF - CNPJ: 26.452.615/0001-42
CF/DF: 07.319.652/001-61 - 10 Bl. 25x3 de 4.126 a 4.375 - AIDF: 1-112-02428/2013

Recebi(emos) **PIER TURISMO LTDA - ME**
Os serviços constantes desta NOTA FISCAL DE SERVIÇOS indicada ao lado.

DATA DO RECEBIMENTO: ___/___/___

IDENTIFICAÇÃO E ASSINATURA DO RECEBEDOR: _____

NOTA FISCAL
MODELO 3
4182

PARTIDO TRABALHISTA BRASILEIRO

NOTA EXPLICATIVA

TRIBUNAL SUPERIOR ELEITORAL
Fls 000477
CPAD/TSJD

Despesa com locação de veiculo:

Luiz Rondon T. de Magalhães Filho – 1º Tesoureiro Nacional. Reunião com presidente do PTB nacional Rio de Janeiro (Levy Gasparian).

Glória Martins
Aux. Administrativo PTB Nacional

Diretório Nacional
SEPN Qd. 504, Bl. A, nº 100,
Cobertura, Edf. Ana Carolina
CEP: 70.730-521
Brasília – DF
Fone: 61 2101 1414
Fax: 61 2101 1400
E-mail: ptb@ptb.org.br
www.ptb.org.br

PANACOPY COM. EQUIP. REPROGRAFICOS LTDA
SETOR SHCN CL 103 BL C 67 SUBSOLO LOJA 47
ASA NORTE - BRASILIA - DF CEP: 70732-530
FONE: 61 3326 1600 - FAX: 61 3326-4663
CNPJ: 37.165.529/0001-75 CF/DF: 0732550900198

Panacopy

NOTA FISCAL FATURA Nº 000025772

[ ] ENTRADA [X] SAÍDA — SÉRIE 1 — 1ª VIA DESTINATÁRIO/EMITENTE

DATA LIMITE PARA EMISSÃO: 08/01/2014

NATUREZA DA OPERAÇÃO: Saídas/Prestação de Serviços — CFOP: 5.933

DESTINATÁRIO/REMETENTE

RAZÃO SOCIAL/FANTASIA: **PARTIDO TRABALHISTA BRASILEIRO (11896)**

DATA DE EMISSÃO: 07/06/2013

ENDEREÇO: Ed. Carolina Qd 504 BL A 100 — BAIRRO/DISTRITO: ASA NORTE — CNPJ/CPF: 03.605.136/0001-13

MUNICÍPIO: Brasília — FONE/FAX: 2101-1414 — CEP: 70730-521 — UF: DF — INSCRIÇÃO ESTADUAL: ISENTO

FATURA

VALOR POR EXTENSO

OITOCENTOS E SESSENTA E CINCO REAIS E SETENTA E TRES CENTAVOS

DESDOB. DAS DUPLICATAS

	VALOR	VENCIMENTO
1ª	865,73	17/06/2013
2ª		
3ª		

DADOS DO PRODUTO

CODIGO	DESCRIÇÃO DOS PRODUTOS	CST	UNID.	QUANT.	VALOR UNIT.	VALOR TOTAL	ALIQ ICMS

DADOS DA PRESTAÇÃO DE SERVIÇOS

CODIGO	DESCRIÇÃO DOS SERVIÇOS	UNID.	QUANT.	VALOR UNIT.	VALOR TOTAL	ALIQ ISSQN
3.0.030.02.0001	COPIA PRODUZIDA PE	UN	0,0414	400,26	0,00	
3.0.010.02.0001	SERVICO DE LOCACAO COM BENS	UN	465,4692	465,47	0,00	

CALCULO DO IMPOSTO

BASE DE CALCULO DO ISSQN	ALIQUOTA DO ISSQN	VALOR DO ISSQN
0,00	0,00	0,00

BASE DE CALCULO DO ICMS	VALOR DO ICMS	BASE DE CALC. ICMS SUBST.	VALOR ICMS SUBST.	VALOR TOTAL PRODUTOS
0,00	0,00	0,00	0,00	0,00

VALOR DO FRETE	VALOR DO SEGURO	OUTRAS DESP. ACESSÓRIAS	VALOR TOTAL DO IPI	VALOR TOTAL DA NOTA
0,00	0,00	0,00	0,00	865,73

TRANSPORTADOR / VOLUMES TRANSPORTADOS

NOME/RAZÃO SOCIAL — FRETE P/CONTA (1 - EMITENTE, 2 - DESTINATÁRIO) — PLACA DO VEÍCULO — UF — CNPJ/CPF

ENDEREÇO — MUNICÍPIO — UF — INSCRIÇÃO ESTADUAL

QUANTIDADE	ESPECIE	MARCA	NUMERO	PESO BRUTO	PESO LIQUIDO
0,00				0,00	0,00

DADOS ADICIONAIS

IR 1750IF SERIE: HJE-05740. REFERENTE A MAIO/2013. LEI COMPLEMENTAR Nº 116, DE 31 DE JULHO 2003, A QUAL NÃO COLOCA BENS MOVEIS COMO FATOR GERADOR DE ISSQN.

RESERVADO AO FISCO

ESTAMPA FISCAL
REPÚBLICA FEDERATIVA DO BRASIL
SÉRIE EA
Nº 571341525

TRIBUNAL SUPERIOR ELEITORAL
FOLHA 0004

REPÚBLICA FEDERATIVA DO BRASIL — 15 de Novembro de 1889

Banco Itaú S.A.			Vencimento 17/06/2013	Autenticação mecânica	Recibo do sacado
Cedente PANACOPY COM. DE EQUIP. REP		Sacado PARTIDO TRABALHISTA BRASILEIR0			
Agência/Código Cedente 0542/28821-2	Nosso Número 109/01314276-3	Num. do Documento 0000025772	Valor do documento (R$) 865,73		

BRB- Banco de Brasilia - 070 17/06/2013 12:06
PA:106 I.:3002 TRN:320000 NSU:118251

TRIBUNAL SUPERIOR ELEITORAL
Fls 000479
CFADI/SJD

Recibo de Pagamento

Cod. Barras:
34191090163142763054122882120003557320000086573
Tipo: TIT. OUTROS BANCOS
Banco: 341
Data de Vencimento: 17/06/2013
Forma de Pagamento: Dinheiro
Conta de Debito:
Valor do Documento:.....********.**R$865,73
Desconto:.....********.***.R$0,00
Outras Deducoes:.....********.***.R$0,00
Mora/Juros:.....********.***.R$0,00
Outros acrescimos:.....********.***.R$0,00
Total.....********.**R$865,73

Tarifa:.....*******.***.R$0,00

-Comprovante emitido em papel termossensivel.
A vida util dos dados impressos e de 5 anos, mas e preciso tomar alguns cuidados: Nao exponha o papel em contato direto com plasticos, oleos ou produtos quimicos, evite tambem exposicao a luz do sol, lampadas fluorescentes, fontes de calor e umidade excessiva.

.....
Telefone da Ouvidoria - 0800 642 1105
SAC BRB 0800 648 6161
SAC BRB 0800 648 6162 (Portadores de Nec Espec)
.....
.....
Autenticacao: 0E3B63BC

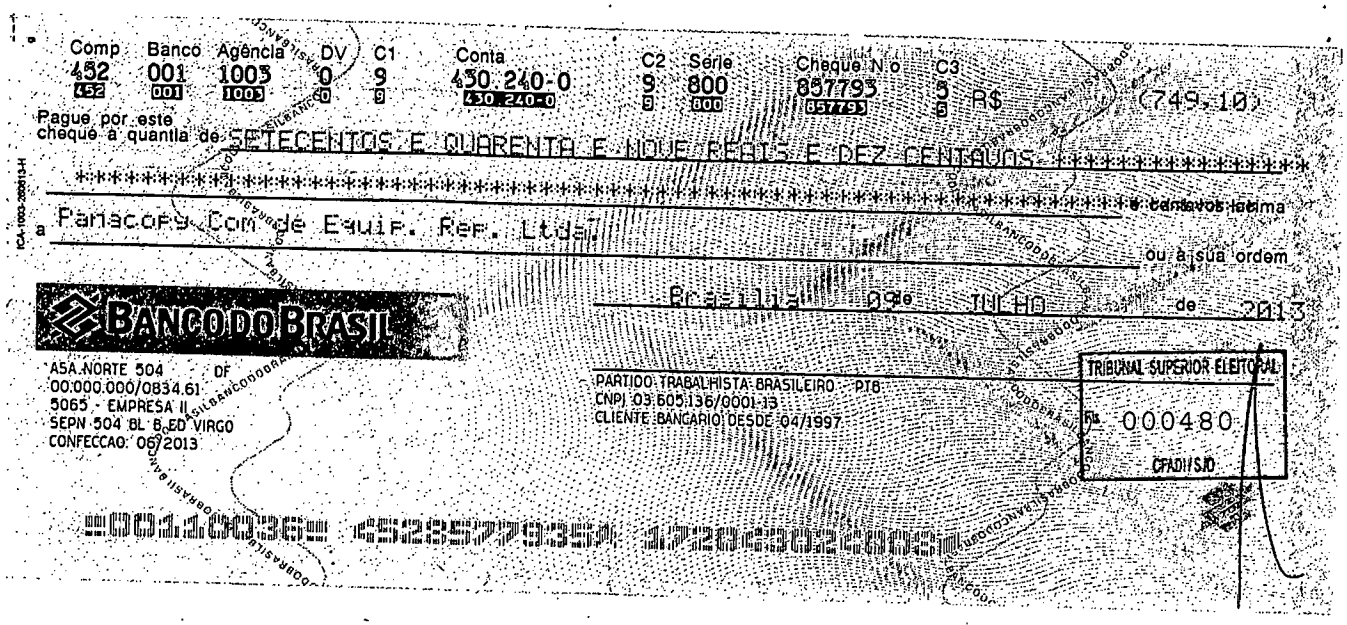

ORDEM DE PAGAMENTO

PANACOPY COM DE EQUIP. REP. LTDA NF 25905

Autorizamos o pagamento do (s) material (is) e ou serviço (s) conforme acima descrito:
Observações:

ROBERTO JEFFERSON
Partido Trabalhista Brasileiro – PTB
Presidente

LUIZ RONDON T. MAGALHÃES FILHO
Partido Trabalhista Brasileiro – PTB
1º Tesoureiro Geral

PANACOPY COM. EQUIP. REPROGRAFICOS LTDA
SETOR SHCN CL 103 BL C 67 . SUBSOLO LOJA 47
ASA NORTE - BRASILIA - DF CEP: 70732-530
FONE: 61 3326 1600 - FAX: 61 3326 4663
CNPJ: 37.165.529/0001-75 CF/DF: 0732550900198

NOTA FISCAL FATURA Nº 000025905

( ) ENTRADA
(x) SAÍDA

SERIE 1 1ª VIA
DESTINATÁRIO/EMITENTE

DATA LIMITE PARA EMISSÃO: **08/01/2014**

NATUREZA DA OPERAÇÃO: Saidas/Prestação de Serviços
CFOP: 5.933

DESTINATÁRIO/REMETENTE

RAZÃO SOCIAL/FANTASIA: **PARTIDO TRABALHISTA BRASILEIRO (11896)**
DATA DA EMISSÃO: 05/07/2013

ENDEREÇO: Ed. Carolina Qd 504 BL A 100
BAIRRO/DISTRITO: ASA NORTE
CNPJ/CPF: 03.605.136/0001-13
DATA SAÍDA/ENT.: 05/07/2013

MUNICIPIO: Brasília
FONE/FAX: 2~~101 1117~~
CEP: 70730-521
UF: DF
INSCRIÇÃO ESTADUAL: ISENTO
HORA SAÍDA: 17:43

FATURA

VALOR POR EXTENSO
SETECENTOS E QUARENTA E NOVE REAIS E DEZ CENTAVOS

DESDOB. DAS DUPLICATAS

	VALOR		VENCIMENTO
1ª	749,10	4ª	1ª 15/07/2013 4ª
2ª		5ª	2ª 5ª
3ª		6ª	3ª 6ª

DADOS DO PRODUTO

CODIGO	DESCRIÇÃO DOS PRODUTOS	C.S.T	UNID.	QUANT.	VALOR UNIT	VALOR TOTAL	ALIQ ICMS

TRIBUNAL SUPERIOR ELEITORAL
Fls 000481
CPAD/SJD

DADOS DA PRESTAÇÃO DE SERVIÇOS

CODIGO	DESCRIÇÃO DOS SERVIÇOS	UNID.	QUANT.	VALOR UNIT.	VALOR TOTAL	ALIQ ISSQN
3.0.030.02.0001	COPIA PRODUZIDA PB	UN	6.851	0,0414	283,63	0,00
3.0.010.02.0001	SERVICO DE LOCACAO COM ITENS	UN	1	465,4692	465,47	0,00

CALCULO DO IMPOSTO

BASE DE CALCULO DO ISSQN	ALIQUOTA DO ISSQN	VALOR DO ISSQN
0,00	0,00	0,00

BASE DE CALCULO DO ICMS	VALOR DO ICMS	BASE DE CALC.ICMS SUBST.	VALOR ICMS SUBST	VALOR TOTAL PRODUTOS
0,00	0,00	0,00	0,00	0,00

VALOR DO FRETE	VALOR DO SEGURO	OUTRAS DESP. ACESSORIAS	VALOR TOTAL DO IPI	VALOR TOTAL DA NOTA
0,00	0,00	0,00	0,00	**749,10**

TRANSPORTADOR / VOLUMES TRANSPORTADOS

NOME/RAZÃO SOCIAL	FRETE P/CONTA (1 - EMITENTE, 2 - DESTINATÁRIO)	PLACA DO VEICULO	UF	CNPJ/CPF

ENDEREÇO	MUNICIPIO	UF	INSCRIÇÃO ESTADUAL

QUANTIDADE	ESPECIE	MARCA	NUMERO	PESO BRUTO	PESO LIQUIDO
0,00				0,00	0,00

DADOS ADICIONAIS
IR 1750IF SERIE: HJE-05740. REFERENTE A JUNHO/2013. LEI COMPLEMENTAR Nº 116, DE 31 DE JULHO 2003, A QUAL NÃO COLOCA BENS MOVEIS COMO FATOR GERADOR DE ISSQN.

RESERVADO AO FISCO

ESTAMPA FISCAL
REPÚBLICA FEDERATIVA DO BRASIL

SÉRIE EA
Nº: 571341815

Itaú Banco Itaú S.A.

Vencimento: 15/07/2013

Autenticação mecânica — Recibo do sacac

Cedente	Sacado		
PANACOPY COM. DE EQUIP. REP	PARTIDO TRABALHISTA BRASILEIR0		
Agência/Código Cedente: 0542/28821-2	Nosso Número: 109/01314398-5	Num. do Documento: 25905	Valor do documento (R$): 749,10

15/07/2013 - BANCO DO BRASIL - 13:28:52
780118319 0251

COMPROVANTE DE PAGAMENTO DE TITULOS

ITAU UNIBANCO S.A.

34191090163143985054122882120003157600000074910

DATA DO PAGAMENTO	15/07/2013
VALOR DO DOCUMENTO	749,10
VALOR COBRADO	749,10

NR.AUTENTICACAO B.97F.B35.E86.DB1.E97
LEIA NO VERSO COMO CONSERVAR ESTE DOCUMENTO, ENTRE OUTRAS INFORMACOES.

PIER TURISMO LTDA

PIER TURISMO LTDA

CNPJ.....: 08.762.802/0001-40 Inscr.Mun.: ISENTA
SRTVS 701 BLOCO O ED. MULTIEMPRESARIAL SALAS 204/5
CEP: 70340-000, BRASILIA, DF, BRASIL
Fone.....: 61-3298 1515 Emergência:
Fax.....: 61-3298 1507 ABAV: 327 Iata.....: TID96-338174 Cadastur..: 07.009043.10.0001-7
Home Page: WWW.PIERVIAGENS.COM.BR
E-Mail.....: pier@pierviagens.com.br

TRIBUNAL SUPERIOR ELEITORAL
Fls 000482
CPAD/TSJD

No.Fatura/ Duplicata	Valor Fatura/ Duplicata [R$]	Data de Emissão	Data de Vencimento	Para uso da Inst. Financeira
FT00010705	391,46	12/08/2013	20/08/2013	

Recebemos
Brasília, 12 de 08 de 2013
PIER VIAGENS E TURISMO LTDA

Sacado.....: **02216 - PARTIDO TRABALHISTA BRASILEIRO**
A/C.: C.Custo: ADMINISTRAÇÃO - Contato: GLORIA
Endereço.....: SEP/NORTE QD 504 BL A Nº 100 ED ANA CAROLINA
Bairro.....: ASA NORTE Cidade: BRASILIA Estado: DF Cep:70730-521
Fone(s).....: 61 21011427/1403 Fax.....: 61 21011400
Cobrança.....: SEP/NORTE QD 504 BL A Nº 100 ED ANA CAROLINA
Bairro.....: ASA NORTE Cidade: BRASILIA Estado: DF Cep:70730-521
CNPJ.....:03.605.136/0001-13 Inscrição Estadual:
Praça de pagamento: BRASILIA

Impresso em: 12/08/2013 16:28:3

EXTENSO Trezentos e Noventa e Um Reais e Quarenta e Seis Centavos **********

RECONHECEMOS A EXATIDÃO DESTA DUPLICATA DE SERVIÇOS TURÍSTICOS NA IMPORTÂNCIA ACIMA QUE PAGAREMOS A PIER TURISMO LTDA, OU A SUA ORDEM NA PRAÇA E VENCIMENTOS INDICADOS.

Aceite: _____ Data: ____/____/____

Nº Requisição / Nota Débito / Observação	Passageiro / Num. Solicit.	SR/Reserva	Vlr.Original	Câmbio	Tipo	Emissão	Bilhete/VC/OS	Saída/Período	Rota/Produto	Valor	Extras	Tx.Emb.	Tx.Serviço	Desconto	Total
Fornecedor: TREND OPERADORA LOCAÇÃO C.N.P.J.:															
ND00039757	CUNHA/LUIZ 00045988		169,00 [R$]	1,000000		12/08/13	VC00010582	29/05/13 até 30/05/13	Veículo: POPULAR	169,00	186,88	0,00	35,58	0,00	391,46
FATURAR DIARUAS E EXTRAS															
ARIAS: R$ 169,00															
XTRAS: R$ 186,88															
*** Total do Fornecedor .....:										169,00	186,88	0,00	35,58	0,00	391,46
											0,00				
********* TOTAL DA FATURA										169,00	186,88	0,00	35,58	0,00	391,46
>>> Total Taxa Serviço .....:													35,58		

Assessoria Parlamentar
Secretaria Geral Nacional - PTB

CONFERIDO
EM: 12/08/13
ASS: Gloria Martins
Assistente Administrativo
Diretório Nacional - PTB

PIER
VIAGENS
Pier Turismo Ltda-me

Telefone: (61) 3298-1515

SRTVS QD 701 Bloco O Nº 110 - LOJA 04 Asa Sul - Brasília DF Cep 70.340-000

CF/DF: 07.486.272/001-32 CNPJ: 08.762.802/0001-40

NOTA FISCAL DE SERVIÇOS - MOD. 3

☐ Usuário Final ☐ Remessa
☐ Subcontratação ☑ Entrada

1ª Via Branca
2ª Amarela
3ª Rosa

4238

TRIBUNAL SUPERIOR ELEITORAL
Fls 000483
CPADI/SJD

Data Limite p/ Emissão: **15/05/2014**

DATA DA EMISSÃO: 15 / 08 / 2013

TOMADOR DO SERVIÇO OU DESTINATÁRIO: PARTIDO TRABALHISTA BRASILEIRO

ENDEREÇO: SEPLNORTE QN 505 BL A Nº 100

TEL	CIDADE	ESTADO
	BRASILIA	DF

CNPJ	INSCRIÇÃO ESTADUAL
03605136 0001.13	

Cód.	Quant.	DESCRIÇÃO	Aliq.	P. Unitário	Preço Total
		DESPESAS DE LOCACAO			
		DE VEICULO NO PERIODO			
		29 A 30.05.2013 HOSPEDE			
		CONHA; LUIZ INCLUIR			
		DIARIA TAXA E EXTRAS			

DEDUÇÕES LEGAIS:

Total R$ 391,46

BASE DE CÁLCULO DO ISS | VALOR DO ISS

INFORMAÇÕES COMPLEMENTARES: ME OPTANTE PELO SIMPLES NACIONAL
PROCON - SCS Venâncio 2000 - bl. B60 sala 240 - Fone: 151

Nº DE CONTROLE DO FORMULÁRIO

GRAFF-SET Gráfica e Editora Ltda.Tel 3568-2030 QE 40 Conj. M Lote 04 - Guará II-DF - CNPJ: 26.452.615/0001-42
CF/DF: 07.319.652/001-61 - 10 Bl. 25x3 de 4.126 a 4.375 - AIDF: 1-112-02428/2013

Recebi(emos) PIER TURISMO LTDA - ME
Os serviços constantes desta NOTA FISCAL DE SERVIÇOS indicada ao lado.

DATA DO RECEBIMENTO	IDENTIFICAÇÃO E ASSINATURA DO RECEBEDOR
___/___/___	_____

NOTA FISCAL
MODELO 3
4238

PARTIDO TRABALHISTA BRASILEIRO

NOTA EXPLICATIVA

TRIBUNAL SUPERIOR ELEITORAL
Fls 000484
ASSESSORIA

Locação de veiculo:

Luiz Gustavo Cunha – 2º Secretário Jurídico, Advogado e delegado do PTB Nacional. Acompanhamento de processo no município de Tupi Paulista /SP.

Glória Martins
Aux. Administrativo PTB Nacional

Diretório Nacional
SEPN Qd. 504, Bl. A, nº 100,
Cobertura, Edf. Ana Carolina
CEP: 70.730-521
Brasília – DF
Fone: 61 2101.1414
Fax: 61 2101.1400
E-mail: ptb@ptb.org.br
www.ptb.org.br

PIER TURISMO LTDA

PIER TURISMO LTDA

CNPJ.....: 08.762.802/0001-40 Inscr.Mun.: ISENTA
SRTVS 701 BLOCO O ED. MULTIEMPRESARIAL SALAS 204/5
CEP: 70340-000, BRASILIA, DF, BRASIL
Fone.....: 61-3298 1515 Emergência:
Fax.....: 61-3298 1507 ABAV: 327 Iata.....: TID96-338174 Cadastur..:07.009043.10.0001-7
Home Page: WWW.PIERVIAGENS.COM.BR
E-Mail.....: pier@pierviagens.com.br

Fl.: 1/1

No.Fatura/ Duplicata	Valor Fatura/ Duplicata [R$]	Data de Emissão	Data de Vencimento	Para uso da Inst. Financeira
FT00010980	789,14	10/09/2013	10/10/2013	

TRIBUNAL SUPERIOR ELEITORAL
Fls 000485
CPAD/TSJD

Sacado.....: **02216 - PARTIDO TRABALHISTA BRASILEIRO**
A/C.: C.Custo: ADMINISTRAÇÃO - Contato: GLORIA
Endereço.....: SEP/NORTE QD 504 BL A Nº 100 ED ANA CAROLINA
Bairro.....: ASA NORTE Cidade: BRASILIA Estado: DF Cep:70730-521
Fone(s).....: 61 21011427/1403 Fax.....: 61 21011400
Cobrança.....: SEP/NORTE QD 504 BL A Nº 100 ED ANA CAROLINA
Bairro.....: ASA NORTE Cidade: BRASILIA Estado: DF Cep:70730-521
CNPJ.....:03.605.136/0001-13 Inscrição Estadual:
Praça de pagamento: BRASILIA

Impresso em: 03/10/2013 15:11:4

EXTENSO Setecentos e Oitenta e Nove Reais e Quatorze Centavos **********

Recebemos
Brasília, 10 de 10 de 2013
PIER VIAGENS E TURISMO LTDA

RECONHECEMOS A EXATIDÃO DESTA DUPLICATA DE SERVIÇOS TURÍSTICOS NA IMPORTÂNCIA ACIMA QUE PAGAREMOS A PIER TURISMO LTDA, OU A SUA ORDEM NA PRAÇA E VENCIMENTOS INDICADOS.

Aceite: _____ Data: ____/____/____

Nº Requisição / Nota Débito / Observação	Passageiro / Num. Solicit.	SR/Reserva	Vlr.Original	Câmbio	Tipo	Emissão	Bilhete/VC/OS	Saída/Período	Rota/Produto	Valor	Extras	Tx.Emb.	Tx.Serviço	Desconto	Total
Fornecedor: LOCALIZA IGU C.N.P.J.:															
	MAGALHAES FILHO/LUIZ RONDON					10/09/13	VC00010768	13/09/13 até 15/09/13	Veículo: GRUPO M						
ND00040896	00046841		379,82 [R$]	1,000000						379,82	337,58	0,00	71,74	0,00	789,14
FATURAR DIARIAS															
DIARIAS: R$ 379,81 + TX DESPESAS R$ 337,58															
*** Total do Fornecedor										379,82	337,58	0,00	71,74	0,00	789,14
											0,00				
********* TOTAL DA FATURA										379,82	337,58	0,00	71,74	0,00	789,14
>>> Total Taxa Serviço													71,74		

Norberto Martins
1º Secretário Geral Nacional - PTB

CONFERIDO
EM: 07/10/13
ASS: 07/10/13
Assistente Administrativo
Diretório Nacional - PTB

PIER
VIAGENS
Pier Turismo Ltda-me

Telefone: (61) 3298-1515

SRTVS QD 701 Bloco O Nº 110 - LOJA 04 Asa Sul - Brasília DF Cep 70.340-000

CF/DF: 07.486.272/001-32 CNPJ: 08.762.802/0001-40

NOTA FISCAL DE SERVIÇOS - MOD. 3

☐ Usuário Final ☐ Remessa
☐ Subcontratação ☐ Entrada

1ª Via Branca
2ª Amarela
3ª Rosa

4338 - 000486

TRIBUNAL SUPERIOR ELEITORAL
CEADI/SJD

Data Limite p/ Emissão: *15/05/2014*

DATA DA EMISSÃO: 10 / 10 / 2013

TOMADOR DO SERVIÇO OU DESTINATÁRIO: PARTIDO TRABALHISTA BRASILEIRO

ENDEREÇO: SCRS/NORTE QD 504 BL A Nº 100

TEL | CIDADE: BRASILIA | ESTADO: DF

CNPJ: 03.985.136/0001-13 | INSCRIÇÃO ESTADUAL

Cód.	Quant.	DESCRIÇÃO	Aliq.	P. Unitário	Preço Total
		Despesas de locação de			
		Veículo no período 13 a 15.09			
		2013 Despesa: Magalhães			
		Luiz Inclusa Diárias e			
		Taxas			

DEDUÇÕES LEGAIS:

Total R$ 789,16

BASE DE CÁLCULO DO ISS | VALOR DO ISS

INFORMAÇÕES COMPLEMENTARES: ME OPTANTE PELO SIMPLES NACIONAL
PROCON - SCS Venâncio 2000 - bl. B60 sala 240 - Fone: 151

Nº DE CONTROLE DO FORMULÁRIO

Gráfica Graff-set: GRAFF-SET Gráfica e Editora Ltda. Tel 3568-2030 QE 40 Conj. M Lote 04 - Guará II-DF - CNPJ: 26.452.615/0001-42
CF/DF: 07.319.652/001-61 - 10 Bl. 25x3 de 4.126 a 4.375 - AIDF: 1-112-02428/2013

Recebi(emos) PIER TURISMO LTDA - ME
Os serviços constantes desta NOTA FISCAL DE SERVIÇOS indicada ao lado.

DATA DO RECEBIMENTO: ____/____/____

IDENTIFICAÇÃO E ASSINATURA DO RECEBEDOR

NOTA FISCAL
MODELO 3
4338

PARTIDO TRABALHISTA BRASILEIRO

NOTA EXPLICATIVA

TRIBUNAL SUPERIOR ELEITORAL
Fls 000487
CPAD/TSE

Locação de Veiculo

Luiz Rondon T. de Magalhães Filho – 1º Tesoureiro Nacional, Reunião com lideranças do diretório municipal de Foz do Iguaçu/PR.

Glória Martins
Aux. Administrativo PTB Nacional

Diretório Nacional
SEPN Qd. 504, Bl. A, nº 100,
Cobertura, Edf. Ana Carolina
CEP: 70.730-521
Brasília – DF
Fone: 61 2101 1414
Fax: 61 2101 1400
E-mail: ptb@ptb.org.br
www.ptb.org.br

PANACOPY COM. EQUIP. REPROGRAFICOS LTDA
SETOR SHCN CL 103 BL C 67 SUBSOLO LOJA 47
ASA NORTE - BRASILIA - DF - CEP: 70732-530
FONE: 61 3326 1600 - FAX: 61 3326 4663
CNPJ: 37.165.529/0001-75 CF/DF: 0732550900198

NOTA FISCAL FATURA Nº 000026189

( ) ENTRADA (X) SAÍDA — SÉRIE 1 — 1ª VIA DESTINATÁRIO/EMITENTE

NATUREZA DA OPERAÇÃO: Saídas/Prestação de Serviços — CFOP: 5.933

DATA LIMITE PARA EMISSÃO: 08/01/2014

DESTINATÁRIO/REMETENTE

RAZÃO SOCIAL/FANTASIA				DATA DA EMISSÃO
PARTIDO TRABALHISTA BRASILEIRO (11896)				05/09/2013
ENDEREÇO: Ed. Carolina Qd 504 BL A 100	BAIRRO/DISTRITO: ASA NORTE		CNPJ/CPF: 03.605.136/0001-13	DATA SAÍDA/ENT.: 05/09/2013
MUNICÍPIO: Brasília	FONE/FAX: 2101-1414	CEP: 70730-521	UF: DF	INSCRIÇÃO ESTADUAL: ISENTO	HORA SAÍDA: 17:22

FATURA

VALOR POR EXTENSO: SETECENTOS E SESSENTA E OITO REAIS E TRINTA E NOVE CENTAVOS

DESDOB. DAS DUPLICATAS

	VALOR	VENCIMENTO		
1ª	768,39	1ª 16/09/2013	4ª	
2ª		2ª	5ª	
3ª		3ª	6ª	

DADOS DO PRODUTO

CÓDIGO	DESCRIÇÃO DOS PRODUTOS	C.S.T.	UNID.	QUANT.	VALOR UNIT.	VALOR TOTAL	ALÍQ. ICMS

FOLHA SUCESSIVA OPCIONAL — VALOR TOTAL — ALÍQ. ICMS

Fls 000488

CPMI/ECT

DADOS DA PRESTAÇÃO DE SERVIÇOS

CÓDIGO	DESCRIÇÃO DOS SERVIÇOS	UNID.	QUANT.	VALOR UNIT.	VALOR TOTAL	ALÍQ. ISSQN
3.0.030.02.0001	COPIA PRODUZIDA PB	UN	7317	0,0414	302,92	0,00
3.0.010.02.0001	SERVICO DE LOCACAO COM TENS	UN	1	465,4700	465,47	0,00

CALCULO DO IMPOSTO

BASE DE CÁLCULO DO ISSQN	ALÍQUOTA DO ISSQN	VALOR DO ISSQN
0,00	0,00	0,00

BASE DE CÁLCULO DO ICMS	VALOR DO ICMS	BASE DE CALC. ICMS SUBST.	VALOR ICMS SUBST.	VALOR TOTAL PRODUTOS
0,00	0,00	0,00	0,00	0,00
VALOR DO FRETE	**VALOR DO SEGURO**	**OUTRAS DESP. ACESSÓRIAS**	**VALOR TOTAL DO IPI**	**VALOR TOTAL DA NOTA**
0,00	0,00	0,00	0,00	768,39

TRANSPORTADOR / VOLUMES TRANSPORTADOS

NOME/RAZÃO SOCIAL	FRETE P/CONTA (1 - EMITENTE, 2 - DESTINATÁRIO)	PLACA DO VEÍCULO	UF	CNPJ/CPF
ENDEREÇO		MUNICÍPIO	UF	INSCRIÇÃO ESTADUAL

QUANTIDADE	ESPÉCIE	MARCA	NÚMERO	PESO BRUTO	PESO LÍQUIDO
0,00				0,00	0,00

DADOS ADICIONAIS: IR 1750IF SERIE: HJE-05740. REFERENTE A AGOSTO/2013. LC COMPLEMENTAR Nº 116, DE 31 DE JULHO 2003, A QUAL NÃ COLOCA BENS MOVEIS COMO FATOR GERADOR DE ISSQN

RESERVADO AO FISCO

ESTAMPA FISCAL — REPÚBLICA FEDERATIVA DO BRASIL

SÉRIE EA

Nº 57134799

Banco Itaú S.A.

Cedente	CPF/CNPJ	Sacado	Vencimento	Autenticação mecânica
PANACOPY COM DE EQUIP REP LTDA	37.165.529/0001-75	PARTIDO TRABALHISTA BRASILEIR0	16/09/2013	

Endereço Cedente/Sacador Avalista: SHC/NORTE CL QD 103 BL C - ASA NORTE - BRASILIA - DF - CEP.70732-530

Agência/Código Cedente	Nosso Número	Num. do Documento	Valor do documento (R$)
0542/28821-2	109/00000147-7	0000026189	768,39

11/09/2013 - BANCO DO BRASIL - 13:09:44
780118319 0143

COMPROVANTE DE PAGAMENTO DE TITULOS

ITAU UNIBANCO S.A.

34191090080001477054922882120003858230000076839

DATA DO PAGAMENTO	11/09/2013
VALOR DO DOCUMENTO	768,39
VALOR COBRADO	768,39

NR.AUTENTICACAO 9.3E7.D75.1FA.259.872

LEIA NO VERSO COMO CONSERVAR ESTE DOCUMENTO, ENTRE OUTRAS INFORMACOES.

PANACOPY COM. EQUIP. REPROGRAFICOS LTDA
SETOR SHCN CL 103 BL C 67 SUBSOLO LOJA 47
ASA NORTE BRASILIA - DF CEP: 70732-530
FONE: 61 3326 1600 - FAX: 61 3326 4663
CNPJ: 37.165.529/0001-75 CF/DF: 0732550900198

NOTA FISCAL FATURA Nº 000026367

[ ] ENTRADA [X] SAÍDA — SÉRIE 1 — 1ª VIA DESTINATÁRIO/EMITENTE

NATUREZA DA OPERAÇÃO: Saídas/Prestação de Serviços — CFOP: 5.933

DATA LIMITE PARA EMISSÃO: 08/01/2014

DESTINATÁRIO/REMETENTE

RAZÃO SOCIAL/FANTASIA				DATA DA EMISSÃO
PARTIDO TRABALHISTA BRASILEIRO (11896)				07/10/2013
ENDEREÇO: Ed. Carolina Qd 504 BL A 100	BAIRRO/DISTRITO: ASA NORTE	CNPJ/CPF: 03.605.136/0001-13		DATA SAÍDA/ENT.: 07/10/2013
MUNICÍPIO: Brasília	FONE/FAX: 2101-1414	CEP: 70730-521	UF: DF	INSCRIÇÃO ESTADUAL: ISENTO	HORA SAÍDA: 15:30

FATURA

VALOR POR EXTENSO: SETECENTOS E SESSENTA E OITO REAIS E TRINTA E NOVE CENTAVOS

VALOR: 768,39

DESDOB. DAS DUPLICATAS

	VENCIMENTO		
1ª	17/10/2013	4ª	
2ª		5ª	
3ª		6ª	

TRIBUNAL SUPERIOR ELEITORAL
VALOR TOTAL DO ICMS: 0,00
CFADI/SIO

DADOS DO PRODUTO

CÓDIGO	DESCRIÇÃO DOS PRODUTOS	C.S.T.	UNID.	QUANT.	VALOR UNIT.	VALOR TOTAL	ALIQ. ICMS	VALOR ICMS

DADOS DA PRESTAÇÃO DE SERVIÇOS

CÓDIGO	DESCRIÇÃO DOS SERVIÇOS	UF	UNID.	QUANT.	VALOR UNIT.	VALOR TOTAL	ALIQ. ISSQN
3.0.030.02.0001	CÓPIA PRODUZIDA PB		UN	317	0,9414	302,92	0,00
3.0.010.02.0001	SERVIÇO DE LOCAÇÃO COM ITENS		UN	1	465,4692	465,47	0,00

CÁLCULO DO IMPOSTO

BASE DE CÁLCULO DO ISSQN	ALÍQUOTA DO ISSQN	VALOR DO ISSQN
0,00	0,00	0,00

BASE DE CÁLCULO DO ICMS	VALOR DO ICMS	BASE DE CÁLC. ICMS SUBST.	VALOR ICMS SUBST.	VALOR TOTAL PRODUTOS
0,00	0,00	0,00	0,00	0,00

VALOR DO FRETE	VALOR DO SEGURO	OUTRAS DESP. ACESSÓRIAS	VALOR TOTAL DO IPI	VALOR TOTAL DA NOTA
0,00	0,00	0,00	0,00	768,39

TRANSPORTADOR / VOLUMES TRANSPORTADOS

NOME/RAZÃO SOCIAL	FRETE P/CONTA (1 - EMITENTE, 2 - DESTINATÁRIO)	PLACA DO VEÍCULO	UF	CNPJ/CPF

ENDEREÇO	MUNICÍPIO	UF	INSCRIÇÃO ESTADUAL

QUANTIDADE	ESPÉCIE	MARCA	NÚMERO	PESO BRUTO	PESO LÍQUIDO
0,00				0,00	0,00

DADOS ADICIONAIS: IR 1750IF SERIE: HJE-05740. REFERENTE A SETEMBRO/2013. LEI COMPLEMENTAR Nº 116, DE 31 DE JULHO 2003, A QUAL NÃO COLOCA BENS MOVEIS COMO FATOR GERADOR DE ISSQN.

RESERVADO AO FISCO

ESTAMPA FISCAL — REPÚBLICA FEDERATIVA DO BRASIL

SÉRIE EA

Nº 57134237

Banco Itaú S.A.

Vencimento: 17/10/2013

Autenticação mecânica

Cedente	CPF/CNPJ	Sacado
PANACOPY COM DE EQUIP REP LTDA	37.165.529/0001-75	PARTIDO TRABALHISTA BRASILEIR0

Endereço Cedente/Sacador Avalista: SHC/NORTE CL QD 103 BL C - ASA NORTE - BRASILIA - DF - CEP.70732-530

Agência/Código Cedente	Nosso Número	Num. do Documento	Valor do documento (R$)
0542/28821-2	109/00000282-2	0000026367	768,39

BANCO ITAU - COMPROVANTE DE OPERACAO
TITULOS-ITAU

AGENCIA DE OPERACAO:
AGENCIA: 3311 - BRASILIA W3 NORTE

DADOS DO DOCUMENTO PAGO
REPRESENTACAO NUMERICA DO CODIGO DE BARRAS:
34191.09008 00028.220549 22882.120003 1
58540000076839
VALOR PAGO: 768,39

PAGAMENTO EFETUADO EM 09.10.2013
VIA AGENCIA CTRL: 0002(97)455[illegible]

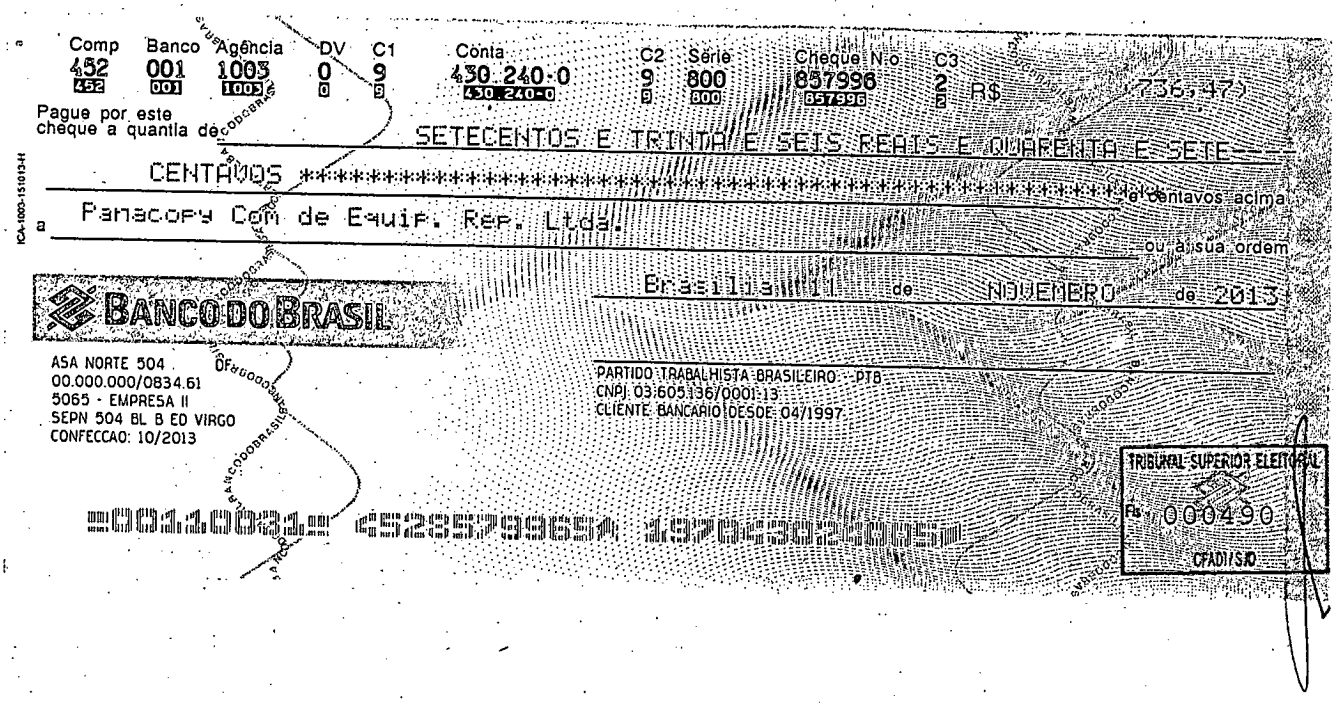

ORDEM DE PAGAMENTO

PANACOPY COM DE EQUIP. REP. LTDA NF 26513

Autorizamos o pagamento do (s) material (is) e ou serviço (s) conforme acima descrito:
Observações:

BENITO GAMA
Partido Trabalhista Brasileiro – PTB
Presidente

LUIZ RONDON T. MAGALHÃES FILHO
Partido Trabalhista Brasileiro – PTB
1º Tesoureiro Geral

PANACOPY COM. EQUIP. REPROGRAFICOS LTDA
SETOR SHCN CL 103 BL C 67 SUBSOLO LOJA 47
ASA NORTE - BRASILIA - DF CEP: 70732-530
FONE: 61 3328 1600 - FAX: 61 3326 4663
CNPJ: 37.165.529/0001-75 CF/DF: 0732550900198

NOTA FISCAL FATURA Nº 000026513

[ ] ENTRADA [x] SAÍDA — SERIE 1 — 1ª VIA DESTINATÁRIO/EMITENTE

DATA LIMITE PARA EMISSÃO: **08/01/2014**

NATUREZA DA OPERAÇÃO	CFOP
Saidas/Prestação de Serviços	5.933

DESTINATÁRIO/REMETENTE

RAZÃO SOCIAL/FANTASIA				DATA DA EMISSÃO
PARTIDO TRABALHISTA BRASILEIRO (11896)				07/11/2013
ENDEREÇO	BAIRRO/DISTRITO	CNPJ/CPF		DATA SAÍDA/ENT.
Ed. Carolina Qd 504 BL A 100	ASA NORTE	03.605.136/0001-13		07/11/2013
MUNICIPIO / FONE/FAX	CEP / UF	INSCRIÇÃO ESTADUAL		HORA SAÍDA
Brasilia / 2101-1414	70730-521 / DF	ISENTO		17:14

FATURA

VALOR POR EXTENSO: SETECENTOS E TRINTA E SEIS REAIS E QUARENTA E SETE CENTAVOS

DESDOB. DAS DUPLICATAS

	VALOR		VENCIMENTO	
1ª	736,47	4ª	18/11/2013	4ª
2ª		5ª		5ª
3ª		6ª		6ª

DADOS DO PRODUTO

CODIGO	DESCRIÇÃO DOS PRODUTOS	C.S.T	UNID.	QUANT.	VALOR UNIT.	VALOR TOTAL	ALIQ.ICMS

TRIBUNAL SUPERIOR ELEITORAL
Fls 000491
CPAD/SJD

DADOS DA PRESTAÇÃO DE SERVIÇOS

CODIGO	DESCRIÇÃO DOS SERVIÇOS	UNID.	QUANT.	VALOR UNIT.	VALOR TOTAL	ALIQ.ISSQN
3.0.030.02.0001	COPIA PRODUZIDA PB	UN	6.546	0,0414	271,00	0,00
3.0.010.02.0001	SERVICO DE LOCACAO COM ITENS	UN	1	465,4692	465,47	0,00

CALCULO DO IMPOSTO

BASE DE CALCULO DO ISSQN	ALIQUOTA DO ISSQN	VALOR DO ISSQN
0,00	0,00	0,00

BASE DE CALCULO DO ICMS	VALOR DO ICMS	BASE DE CALC.ICMS SUBST.	VALOR ICMS SUBST.	VALOR TOTAL PRODUTOS
0,00	0,00	0,00	0,00	0,00
VALOR DO FRETE	**VALOR DO SEGURO**	**OUTRAS DESP. ACESSORIAS**	**VALOR TOTAL DO IPI**	**VALOR TOTAL DA NOTA**
0,00	0,00	0,00	0,00	736,47

TRANSPORTADOR / VOLUMES TRANSPORTADOS

NOME/RAZÃO SOCIAL	FRETE P/CONTA [ ] 1 - EMITENTE 2 - DESTINATÁRIO	PLACA DO VEICULO	UF	CNPJ/CPF

ENDEREÇO	MUNICIPIO	UF	INSCRIÇÃO ESTADUAL:
RUA JUSSARA , 1422			

QUANTIDADE	ESPECIE	MARCA	NUMERO	PESO BRUTO	PESO LIQUIDO
0,00				0,00	0,00

DADOS ADICIONAIS

IR 1750IF SERIE: HJE-05740. REFERENTE A OUTUBRO/2013. LEI COMPLEMENTAR Nº 116, DE 31 DE JULHO 2003, A QUAL NÃO COLOCA BENS MOVEIS COMO FATOR GERADOR DE ISSQN.

RESERVADO AO FISCO

ESTAMPA FISCAL — REPÚBLICA FEDERATIVA DO BRASIL

SÉRIE EA
Nº 571342967

NOTA FISCAL FATURA MOD. 1 EMISSÃO EM SISTEMA PRÓPRIO - IMPRESSÃO TIPOGRÁFICA AUTORIZADO PELO INSTITUTO DE DEFESA DO CONSUMIDOR - PROCESSO Nº 049.005.174/2007 DATA LIMITE P/ EMISSÃO 08/01/2014 REGIME ESPECIAL PROCESSO Nº 049.005.174/2007 DATA LIMITE P/ EMISSÃO 08/01/2014 AUTORIZO FORNECIMENTO DE SEGUNDA VIA Nº 571.343.010 - AIDF Nº 1-111-00490/2013 DE 08/01/2013 - 1.000 NOTAS FISCAIS FATURA Nº 571.342.001 AO Nº 571.343.000 - 1ª VIA - 08 DE JANEIRO 2000 BLOCO "B-60" - 2º ANDAR SALA 240 - CEP: 70333-900

Banco Itaú S.A.

Vencimento	Autenticação mecânica
18/11/2013	

Cedente	CPF/CNPJ	Sacado
PANACOPY COM DE EQUIP REP LTDA	37.165.529/0001-75	PARTIDO TRABALHISTA BRASILEIR0

Endereço Cedente/Sacador Avalista
SHC/NORTE CL QD 103 BL C - ASA NORTE - BRASILIA - DF - CEP.70732-530

Agência/Código Cedente	Nosso Número	Num. do Documento	Valor do documento (R$)
0542/28821-2	109/00000368-9	0000026513	736,47

13/11/2013 - BANCO DO BRASIL - 12:37:56
780116523 0182

COMPROVANTE DE PAGAMENTO DE TITULOS

ITAU UNIBANCO S.A.

34191090080003689054922682120003958860000073647
DATA DO PAGAMENTO 13/11/2013
VALOR DO DOCUMENTO 736,47
VALOR COBRADO 736,47

NR.AUTENTICACAO F.51E.717.4E5.84C.21A
LEIA NO VERSO COMO CONSERVAR ESTE DOCUMENTO, ENTRE OUTRAS INFORMACOES.

PIER TURISMO LTDA

PIER TURISMO LTDA

CNPJ.....: 08.762.802/0001-40 Inscr.Mun.: ISENTA
SRTVS 701 BLOCO O ED. MULTIEMPRESARIAL SALAS 204/5
CEP: 70340-000, BRASILIA, DF, BRASIL
Fone.....: 61-3298 1515 Emergência:
Fax.....: 61-3298 1507 ABAV:.327 Iata.....: TID96-338174 Cadastur..: 07.009043.10.0001-7
Home Page: WWW.PIERVIAGENS.COM.BR
E-Mail.....: pier@pierviagens.com.br

Fl.: 1/1

No.Fatura/ Duplicata	Valor Fatura/ Duplicata [R$]	Data de Emissão	Data de Vencimento	Para uso da Inst. Financeira
FT00011566	303,60	20/11/2013	20/01/2014	

TRIBUNAL SUPERIOR ELEITORAL
Fls 000492
CPAD/SJD

Recebemos
Brasília, 22 de [illegible] de 20[illegible]
PIER VIAGENS E TURISMO LTDA

Sacado.....: **02216 - PARTIDO TRABALHISTA BRASILEIRO**
A/C.: Depto: PTB-ADMINISTRAÇÃO - C.Custo: ADMINISTRAÇÃO - Contato: GLORIA
Endereço.....: SEP/NORTE QD 504 BL A Nº 100 ED ANA CAROLINA
Bairro.....: ASA NORTE Cidade: BRASILIA Estado: DF Cep: 70730-521
Fone(s).....: 61 21011427/1403 Fax.....: 61 21011400
Cobrança.....: SEP/NORTE QD 504 BL A Nº 100 ED ANA CAROLINA
Bairro.....: ASA NORTE Cidade: BRASILIA Estado: DF Cep: 70730-521
CNPJ.....: 03.605.136/0001-13 Inscrição Estadual:
Praça de pagamento: BRASILIA

Impresso em: 13/01/2014 11:56:18

EXTENSO Trezentos e Tres Reais e Sessenta Centavos **********

RECONHECEMOS A EXATIDÃO DESTA DUPLICATA DE SERVIÇOS TURÍSTICOS NA IMPORTÂNCIA ACIMA QUE PAGAREMOS A PIER TURISMO LTDA, OU A SUA ORDEM NA PRAÇA E VENCIMENTOS INDICADOS.

Aceite: _____ Data: ____/____/____

Nº Requisição / Nota Débito / Observação	Passageiro / Num. Solicit.	SR/Reserva	Vlr.Original	Câmbio	Tipo	Emissão	Bilhete/VC/OS	Saída/Período	Rota/Produto	Valor	Extras	Tx.Emb.	Tx.Serviço	Desconto	Total
Fornecedor: TREND OPERADORA LOCAÇÃO C.N.P.J.:															
	CURCIO RIBEIRO/RODRIGO					20/11/13	VC00011572	11/12/13 até 13/12/13	Veículo: D						
ND00043535	00050364		276,00 [R$]	1,000000						276,00	0,00	0,00	27,60	0,00	303,60
FAT DIARIAS R$ 276,00 + TAXA 27,60															
*** Total do Fornecedor										276,00	0,00	0,00	27,60	0,00	303,60
											0,00				
********* TOTAL DA FATURA										276,00	0,00	0,00	27,60	0,00	303,60
>>> Total Taxa Serviço													27,60		

PARTIDO TRABALHISTA BRASILEIRO

NOTA EXPLICATIVA

TRIBUNAL SUPERIOR ELEITORAL
Fls 000493
CPAD/SJD

Locação de Veículo

Rodrigo Curcio Ribeiro – Delegado Nacional. Locação de veículo referente ao traslado para o acompanhamento de processo na cidade de Uruguaiana/RS.

Rui Amílcar
Aux. Dept. Financeiro

Diretório Nacional
SEPN Qd. 504 - Bl. "A" - nº 100
Cobertura Edf. Ana Carolina
CEP: 70.730-521
Brasília - DF
Fone: 61 2101 1414
Fax: 61 2101 1400
E-mail: ptb@ptb.org.br
www.ptb.org.br

PIER
VIAGENS
Pier Turismo Ltda-me

Telefone: (61) 3298-1515

SRTVS QD 701 Bloco O - Loja 04 Asa Sul - Brasília DF Cep 70.340-000

NOTA FISCAL DE SERVIÇOS - MOD. 3

☐ Usuário Final ☐ Remessa
☐ Subcontratação ☐ Entrada

TRIBUNAL SUPERIOR ELEITORAL
000494
CPADI/SJD

1ª Via Branca
2ª Amarela
3ª Rosa

4626

Data Limite p/ Emissão: **07/01/2015**

CF/DF: 07.486.272/001-32 CNPJ: 08.762.802/0001-40

DATA DA EMISSÃO: 22 / 01 / 2015

TOMADOR DO SERVIÇO OU DESTINATÁRIO: PARTIDO TRABALHISTA BRASILEIRO

ENDEREÇO: SEPIMONTE QN 505 BL A N. 100

TEL:

CIDADE: BRASILIA

ESTADO: DF

CNPJ: 03 605 136 0001-13

INSCRIÇÃO ESTADUAL:

Cód.	Quant.	DESCRIÇÃO	Aliq.	P. Unitário	Preço Total
		DESPESAS DE LOCAÇÃO			
		DE VEICULO DO PERIODO			
		11 A 13-12-2013 HOSPEDE			
		RIBEIRO, RODRIGO INCLUIR			
		DIARIAS E TAXAS			

DEDUÇÕES LEGAIS:

Total R$ 303.60

BASE DE CÁLCULO DO ISS

VALOR DO ISS

INFORMAÇÕES COMPLEMENTARES

ME OPTANTE PELO SIMPLES NACIONAL
PROCON - SCS Venâncio 2000 - bl. B60 sala 240 - Fone: 151

Nº DE CONTROLE DO FORMULÁRIO

GRAFF-SET Gráfica e Editora Ltda.Tel 3568-2030 QE 40 Conj. M Lote 04 - Guará II-DF - CNPJ: 26.452.615/0001-42
CF/DF: 07.319.652/001-61 - 10 Bl. 25x3 de 4.626 a 4.875 - AIDF: 1-112-00267/2014

Recebi(emos) PIER TURISMO LTDA - ME
Os serviços constantes desta NOTA FISCAL DE SERVIÇOS indicada ao lado.

DATA DO RECEBIMENTO: ___/___/___

IDENTIFICAÇÃO E ASSINATURA DO RECEBEDOR: _____

NOTA FISCAL
MODELO 3
4626

PIER TURISMO LTDA

PIER TURISMO LTDA

CNPJ.....: 08.762.802/0001-40 Inscr.Mun.: ISENTA
SRTVS 701 BLOCO O ED. MULTIEMPRESARIAL SALAS 204/5
CEP: 70340-000, BRASILIA, DF, BRASIL
Fone.....: 61-3298 1515 Emergência:
Fax.....: 61-3298 1507 ABAV: 327 Iata.....: TID96-338174 Cadastur..: 07.009043.10.0001-7
Home Page: WWW.PIERVIAGENS.COM.BR
E-Mail.....: pier@pierviagens.com.br

Fl.: 1/1

No.Fatura/ Duplicata	Valor Fatura/ Duplicata [R$]	Data de Emissão	Data de Vencimento	Para uso da Inst. Financeira
FT00011567	506,41	20/11/2013	20/01/2014	

Recebemos
Brasília, 22 de 01 de 2014
PIER VIAGENS E TURISMO LTDA

TRIBUNAL SUPERIOR ELEITORAL
Fls 000495
CPAD/SJD

Sacado.....: **02216 - PARTIDO TRABALHISTA BRASILEIRO**
A/C.: Depto: PTB-ADMINISTRAÇÃO - C.Custo: ADMINISTRAÇÃO - Contato: GLORIA
Endereço.....: SEP/NORTE QD 504 BL A Nº 100 ED ANA CAROLINA
Bairro.....: ASA NORTE Cidade: BRASILIA Estado: DF Cep: 70730-521
Fone(s).....: 61 21011427/1403 Fax.....: 61 21011400
Cobrança.....: SEP/NORTE QD 504 BL A Nº 100 ED ANA CAROLINA
Bairro.....: ASA NORTE Cidade: BRASILIA Estado: DF Cep: 70730-521
CNPJ.....: 03.605.136/0001-13 Inscrição Estadual:
Praça de pagamento: BRASILIA

Impresso em: 13/01/2014 11:57:55

EXTENSO Quinhentos e Seis Reais e Quarenta e Um Centavos * * *

PARTIDO TRABALHISTA BRASILEIRO

Diretório Nacional
SEPN Qd. 504, Bl. A, nº 100,
Cobertura, Edf. Ana Carolina
CEP: 70.730-521
Brasília - DF
Fone: 61 2101 1414
Fax: 61 2101 1400
E-mail: ptb@ptb.org.br
www.ptb.org.br

NOTA EXPLICATIVA

TRIBUNAL SUPERIOR ELEITORAL
Fls 000496
CFAD/TSJD

Locação de Veículo

Luiz Gustavo Pereira da Cunha –1º Secretário Jurídico. Locação de veículo referente ao traslado para o acompanhamento de processo na cidade de Divinópolis/MG

Rui Amílcar
Aux. Dept. Financeiro

TRIBUNAL SUPERIOR ELEITORAL
Fls 000497
OPADI-SJO

PIER VIAGENS

Pier Turismo Ltda-me

Telefone: (61) 3298-1515

SRTVS QD 701 Bloco O - Loja 04 Asa Sul - Brasília DF Cep 70.340-000

NOTA FISCAL DE SERVIÇOS - MOD. 3

☐ Usuário Final ☐ Remessa
☐ Subcontratação ☐ Entrada

1ª Via Branca
2ª Amarela
3ª Rosa

4627

Data Limite p/ Emissão: **07/01/2015**

CF/DF: 07.486.272/001-32 CNPJ: 08.762.802/0001-40

DATA DA EMISSÃO: 22 / 01 / 2014

TOMADOR DO SERVIÇO OU DESTINATÁRIO: PARTIDO TRABALHISTA BRASILEIRO

ENDEREÇO: SEPIDONTE OU 504 BL A Nº 100

TEL:

CIDADE: BRASILIA

ESTADO: DF

CNPJ: 03605136 0001-13

INSCRIÇÃO ESTADUAL:

Cód.	Quant.	DESCRIÇÃO	Aliq.	P. Unitário	Preço Total
		DESPESAS DE LOCAÇÃO DE			
		VEICULO DO PERIODO 12 A 14.			
		12.2013 HOSPEDE: CUNHA,			
		LUIZ INCLUIR DIARIAS E			
		TAXAS E EXTRAS			

DEDUÇÕES LEGAIS:

Total R$ 506.41

BASE DE CÁLCULO DO ISS:

VALOR DO ISS:

INFORMAÇÕES COMPLEMENTARES: ME OPTANTE PELO SIMPLES NACIONAL
PROCON - SCS Venâncio 2000 - bl. B60 sala 240 - Fone: 151

Nº DE CONTROLE DO FORMULÁRIO:

GRAFF-SET Gráfica e Editora Ltda.Tel 3568-2030 QE 40 Conj. M Lote 04 - Guará II-DF - CNPJ: 26.452.615/0001-42
CF/DF: 07.319.652/001-61 - 10 Bl. 25x3 de 4.626 a 4.875 - AIDF: 1-112-00267/2014

Recebi(emos) PIER TURISMO LTDA - ME
Os serviços constantes desta NOTA FISCAL DE SERVIÇOS indicada ao lado.

DATA DO RECEBIMENTO: ___/___/___

IDENTIFICAÇÃO E ASSINATURA DO RECEBEDOR: _____

NOTA FISCAL
MODELO 3
4627

PARTIDO TRABALHISTA BRASILEIRO

Diretório Nacional
SEPN Qd. 504, Bl. A, nº 100
Cobertura, Edf. Ana Carolina
CEP 70.730-521
Brasília – DF
Fone: 61 2101 1414
Fax: 61 2101 1400
E-mail: ptb@ptb.org.br
www.ptb.org.br

TRIBUNAL SUPERIOR ELEITORAL
Fls 000498
CPAD/SJD

NOTA EXPLICATIVA

Locação de Veículo

Luiz Rondon – 1º Tesoureiro PTB Nacional. Locação de veículo referente ao traslado para participar da reunião com as lideranças do Diretório Regional do Rio de Janeiro e com o Presidente Licenciado Roberto Jefferson.

Rui Amílcar

Aux. Dept. Financeiro

PIER
VIAGENS
Pier Turismo Ltda-me

Telefone: (61) 3298-1515

SRTVS QD 701 Bloco O - Loja 04 Asa Sul - Brasília DF Cep 70.340-000

NOTA FISCAL DE SERVIÇOS - MOD. 3

☐ Usuário Final ☐ Remessa
☐ Subcontratação ☐ Entrada

TRIBUNAL SUPERIOR ELEITORAL
Fls 000499
CPAD1/AJD
4628

1ª Via Branca
2ª Amarela
3ª Rosa

Data Limite p/ Emissão: 07/01/2015

CF/DF: 07.486.272/001-32 CNPJ: 08.762.802/0001-40

DATA DA EMISSÃO: 22 / 01 / 2014

TOMADOR DO SERVIÇO OU DESTINATÁRIO: PARTIDO TRABALHISTA BRASILEIRO

ENDEREÇO: SEP/NORTE QD 504 BL A Nº 100

TEL:

CIDADE: BRASILIA

ESTADO: DF

CNPJ: 03605136 0001.13

INSCRIÇÃO ESTADUAL:

Cód.	Quant.	DESCRIÇÃO	Aliq.	P. Unitário	Preço Total
		DESPESAS DE LOCAÇÃO DE			
		VEICULO DO PERIODO 19 A 25.			
		12.2013 HOSPEDE: MAGALHAES			
		LUIZ INCLUIA DIARIAS			
		TAXAS E EXTRAS			

DEDUÇÕES LEGAIS:

Total R$ 419.37

BASE DE CÁLCULO DO ISS:

VALOR DO ISS:

INFORMAÇÕES COMPLEMENTARES: ME OPTANTE PELO SIMPLES NACIONAL
PROCON - SCS Venâncio 2000 - bl. B60 sala 240 - Fone: 151

Nº DE CONTROLE DO FORMULÁRIO:

GRAFF-SET Gráfica e Editora Ltda.Tel 3568-2030 QE 40 Conj. M Lote 04 - Guará II-DF - CNPJ: 26.452.615/0001-42
CF/DF: 07.319.652/001-61 - 10 Bl. 25x3 de 4.626 a 4.875 - AIDF: 1-112-00267/2014

Recebi(emos) PIER TURISMO LTDA - ME
Os serviços constantes desta NOTA FISCAL DE SERVIÇOS indicada ao lado.

DATA DO RECEBIMENTO: ___/___/___

IDENTIFICAÇÃO E ASSINATURA DO RECEBEDOR: _____

NOTA FISCAL
MODELO 3
4628

PIER TURISMO LTDA

PIER TURISMO LTDA

CNPJ.....: 08.762.802/0001-40 Inscr.Mun.: ISENTA
SRTVS 701 BLOCO O ED. MULTIEMPRESARIAL SALAS 204/5
CEP: 70340-000, BRASILIA, DF, BRASIL
Fone.....: 61-3298 1515 Emergência:
Fax.....: 61-3298 1507 ABAV: 327 Iata.....: TID96-338174 Cadastur..: 07.009043.10.0001-7
Home Page: WWW.PIERVIAGENS.COM.BR
E-Mail.....: pier@pierviagens.com.br

Fl.: 1/1

No.Fatura/ Duplicata	Valor Fatura/ Duplicata [R$]	Data de Emissão	Data de Vencimento	Para uso da Inst. Financeira
FT00011568	419,37	20/11/2013	20/01/2014	

TRIBUNAL SUPERIOR ELEITORAL
Fls 000500
CPADI/SJD

Recebemos
Brasília, 22 de 01 de 2014
PIER VIAGENS E TURISMO LTDA

Sacado.....: **02216 - PARTIDO TRABALHISTA BRASILEIRO**
A/C.: Depto: PTB-ADMINISTRAÇÃO - C.Custo: ADMINISTRAÇÃO - Contato: GLORIA
Endereço.....: SEP/NORTE QD 504 BL A Nº 100 ED ANA CAROLINA
Bairro.....: ASA NORTE Cidade: BRASILIA Estado: DF Cep: 70730-521
Fone(s).....: 61 21011427/1403 Fax.....: 61 21011400
Cobrança.....: SEP/NORTE QD 504 BL A Nº 100 ED ANA CAROLINA
Bairro.....: ASA NORTE Cidade: BRASILIA Estado: DF Cep: 70730-521
CNPJ.....: 03.605.136/0001-13 Inscrição Estadual:
Praça de pagamento: BRASILIA

Impresso em: 13/01/2014 11:59:14

EXTENSO Quatrocentos e Dezenove Reais e Trinta e Sete Centavos **********

RECONHECEMOS A EXATIDÃO DESTA DUPLICATA DE SERVIÇOS TURÍSTICOS NA IMPORTÂNCIA ACIMA QUE PAGAREMOS A PIER TURISMO LTDA, OU A SUA ORDEM NA PRAÇA E VENCIMENTOS INDICADOS.

Aceite: _____ Data: ____/____/____

Nº Requisição / Nota Débito / Observação	Passageiro / Num. Solicit.	SR/Reserva	Vlr.Original	Tipo / Câmbio	Emissão / Valor	Bilhete/VC/OS / Extras	Saída/Período / Tx.Emb.	Rota/Produto / Tx.Serviço	Desconto	Total
Fornecedor: TREND OPERADORA LOCAÇÃO C.N.P.J.:										
	MAGALHAES FILHO/LUIZ				20/11/13	VC00011647	19/12/13 até 24/12/13	Veículo: P4		
ND00043537	00050556		333,00 [R$]	1,000000	333,00	48,25	0,00	38,12	0,00	419,37
FAT DIARIAS R$ 333,00 + TAXA 38,12										
RAS OUTROS R$ 48,25										
*** Total do Fornecedor .....:					333,00	48,25	0,00	38,12	0,00	419,37
						0,00				
********* TOTAL DA FATURA					333,00	48,25	0,00	38,12	0,00	419,37
>>> Total Taxa Serviço .....:								38,12		

PANACOPY COM. EQUIP. REPROGRAFICOS LTDA
SETOR SHCN CL 103 BL C 67 SUBSOLO LOJA 47
ASA NORTE - BRASILIA - DF CEP: 70732-530
FONE: 61 3326 1600 - FAX: 61 3326 4663
CNPJ: 37.165.529/0001-75 CF/DF: 0732550900198

NOTA FISCAL FATURA Nº 000026643

[ ] ENTRADA [x] SAÍDA — SERIE 1 — 1ª VIA — DESTINATÁRIO/EMITENTE

DATA LIMITE PARA EMISSÃO: 08/01/2014

NATUREZA DA OPERAÇÃO	CFOP
Saidas/Prestação de Serviços	5.933

DESTINATÁRIO/REMETENTE

RAZÃO SOCIAL/FANTASIA				DATA DA EMISSÃO
PARTIDO TRABALHISTA BRASILEIRO (11896)				06/12/2013
ENDEREÇO	BAIRRO/DISTRITO		CNPJ/CPF	DATA SAÍDA/ENT.
Ed. Carolina Qd 504 BL A 100	ASA NORTE		03.605.136/0001-13	06/12/2013
MUNICIPIO / FONE/FAX	CEP	UF	INSCRIÇÃO ESTADUAL	HORA SAÍDA
Brasília / 2101-1414	70730-521	DF	ISENTO	15:38

FATURA

VALOR POR EXTENSO	DESDOB. DAS DUPLICATAS	
	VALOR	VENCIMENTO
SEISCENTOS E SETENTA E UM REAIS E DOIS CENTAVOS	1ª 671,02 4ª	1ª 16/12/2013 4ª
	2ª 5ª	2ª 5ª
	3ª 6ª	3ª 6ª

DADOS DO PRODUTO

CODIGO	DESCRIÇÃO DOS PRODUTOS	C.S.T	UNID.	QUANT.	VALOR UNIT.	VALOR TOTAL	ALIQ.ICMS

TRIBUNAL SUPERIOR ELEITORAL
Fls 000501
CPAD/SJD

DADOS DA PRESTAÇÃO DE SERVIÇOS

CODIGO	DESCRIÇÃO DOS SERVIÇOS	UNID.	QUANT.	VALOR UNIT.	VALOR TOTAL	ALIQ.ISSQN
3.0.030.02.0001	COPIA PRODUZIDA PB	UN	4.965	0,0414	205,55	0,00
3.0.010.02.0001	SERVICO DE LOCACAO COM ITENS	UN	1	465,4692	465,47	0,00

CALCULO DO IMPOSTO

BASE DE CALCULO DO ISSQN	ALIQUOTA DO ISSQN	VALOR DO ISSQN
0,00	0,00	0,00

BASE DE CALCULO DO ICMS	VALOR DO ICMS	BASE DE CALC.ICMS SUBST.	VALOR ICMS SUBST.	VALOR TOTAL PRODUTOS
0,00	0,00	0,00	0,00	0,00
VALOR DO FRETE	**VALOR DO SEGURO**	**OUTRAS DESP. ACESSORIAS**	**VALOR TOTAL DO IPI**	**VALOR TOTAL DA NOTA**
0,00	0,00	0,00	0,00	671,02

TRANSPORTADOR / VOLUMES TRANSPORTADOS

NOME/RAZÃO SOCIAL	FRETE P/CONTA (1 - EMITENTE, 2 - DESTINATÁRIO)	PLACA DO VEICULO	UF	CNPJ/CPF
ENDEREÇO	MUNICIPIO		UF	INSCRIÇÃO ESTADUAL

QUANTIDADE	ESPECIE	MARCA	NUMERO	PESO BRUTO	PESO LIQUIDO
0,00				0,00	0,00

DADOS ADICIONAIS

R 1750IF SERIE: HJE-05740. REFERENTE A NOVEMBRO/2013 LEI COMPLEMENTAR Nº 116, DE 31 DE JULHO 2003, A QUA NÃO COLOCA BENS MOVEIS COMO FATOR GERADOR DE ISSQN.

RESERVADO AO FISCO

ESTAMPA FISCAL — REPÚBLICA FEDERATIVA DO BRASIL

SÉRIE EA
Nº 571343219

Banco Itaú S.A.

Vencimento: 16/12/2013

Autenticação mecânica

Cedente	CPF/CNPJ	Sacado
PANACOPY COM DE EQUIP REP LTDA	37.165.529/0001-75	PARTIDO TRABALHISTA BRASILEIR0

Endereço Cedente/Sacador Avalista
SHC/NORTE CL QD 103 BL C - ASA NORTE - BRASILIA - DF - CEP.70732-530

Agência/Código Cedente	Nosso Número	Num. do Documento	Valor do documento (R$)
0542/28821-2	109/00000463-8	0000026643	671,02

12/12/2013 - BANCO DO BRASIL - 13:09:49
780115060 0176

COMPROVANTE DE PAGAMENTO DE TITULOS

==========

ITAU UNIBANCO S.A.

34191090080004638054922882120003659140000067102
DATA DO PAGAMENTO 12/12/2013
VALOR DO DOCUMENTO 671,02
VALOR COBRADO 671,02

==========

NR.AUTENTICACAO E.DE4.9FB.F1D.6E8.AE5
LEIA NO VERSO COMO CONSERVAR ESTE DOCUMENTO,
ENTRE OUTRAS INFORMACOES.

Tribunal Superior Eleitoral
Fls. 502
CPADIS

Tribunal Superior Eleitoral
SECRETARIA JUDICIÁRIA

PRESTAÇÃO DE CONTAS Nº 301-50.2014.6.00.0000

TERMO DE ENCERRAMENTO

Aos oito dias do mês de maio do ano de dois mil e quatorze, procedi ao encerramento do anexo 4 à fl. 502.

Eu, Rafael da Costa Jerônimo Mat. nº 300000[illegible], da Coordenadoria de Registros Partidários, Autuação e Distribuição - CPADI, lavrei o presente termo.