Tribunal Superior Eleitoral
Fls. 2
CPADI/SJD

**Tribunal Superior Eleitoral**
**SECRETARIA JUDICIÁRIA**

**PRESTAÇÃO DE CONTAS Nº 268-26.2015.6.00.0000**

**TERMO DE ABERTURA**

Aos dois dias do mês de junho do ano de dois mil e quinze, procedi à abertura do anexo 6, à fl. 2 .

Eu, Marcelo Jorge dos S. Sousa
Aux. de Microinformática
Seprum/Apadi/SJD
da Coordenadoria de Registros Partidários, Autuação e Distribuição - CPADI, lavrei o presente termo.

# PSB

6

TRIBUNAL SUPERIOR ELEITORAL
Fls. 3
ASSISTENCIA

# PC - 2014

## 3.1.2.01.04.05.00

Outros Serviços Técnicos e Profissionais

SABÓIA NET SERVIÇOS DE INFORMÁTICA LTDA ME

Pelo presente instrumento as partes adiante nomeadas:

CONTRATADA: Sabóia Net Serviços de Informática Ltda. ME, Rua Marquês de São Vicente 96, bl. C, Ap. 1803, Rio de Janeiro, RJ, e inscrita no CNPJ sob o número 08.715.320/0001-30, neste ato por seu representante legal, Sr. José Carlos de Sabóia Magalhães Neto, portador da Cédula de Identidade Rg. Número 985.947.98-5 Detran/RJ.

TRIBUNAL SUPERIOR ELEITORAL
4
CADASTRO

CONTRATANTE: Partido Socialista Brasileiro, com sede na SCLN 305, bloco A, sobreloja 1, Brasília – DF - CEP 70738-510, inscrito no CNPJ sob o número 014.216.97/0001-37, neste ato por seu representante Legal Sr. EDUARDO HENRIQUE A. CAMPOS, portador da Cédula e Identidade Rg. Número 1701883 - SSP PE. Pelo presente instrumento particular, as partes acima, devidamente qualificadas, doravante denominadas, simplesmente, CONTRATADA e CONTRATANTE, na melhor forma de direito, ajustam e contratam a prestação de serviços profissionais, segundo as cláusulas e condições adiante arroladas.

1. Objeto do Contrato

1.1. O presente contrato tem por objeto a prestação, pela CONTRATANTE à CONTRATADA, de serviços de Edição e Atualização do sítio www//psbnacional.org.br.

1.2. Serviço de Assessoria à Coordenação de Comunicação do PSB no Conselho Editorial.

2. Constituem responsabilidade da CONTRATADA

2.1. Prestar os serviços por sua conta e risco, eximindo a CONTRATANTE de quaisquer ônus ou encargos não definidos no presente contrato.

2.2. Cumprir, rigorosamente nos prazos legais, todas as obrigações fiscais, trabalhistas, sociais, previdenciárias e de qualquer outra natureza, que tenham relação direta ou indireta com este Contrato. A prestação dos serviços objeto deste Contrato, não caracteriza em hipótese nenhum vínculo de qualquer natureza trabalhista entre empregados da CONTRATADA com a CONTRATANTE.

3. Preço e Forma de Pagamento

3.1. Em contraprestação dos Serviços a CONTRATANTE pagará à CONTRATADA o valor de R$ 7.000,00 (Sete Mil Reais) mensal, já incluído os impostos.

3.2. O preço inclui todos os tributos e contribuições incidentes.

4. Prazo e Rescisão

4.1. O presente Contrato entra em vigor nesta data e assim permanece por prazo indeterminado, podendo ser a qualquer tempo denunciado pelas partes, sem ônus ou penalidade, mediante aviso escrito, enviado pela parte interessada à outra, com antecedência mínima de 30 (trinta) dias.

5. Disposições Gerais

4º Ofício de Notas de [illegible]
DOCUMENTO E AUTENTICADO E

4o. OFICIO DE NOTAS DE BRASILIA

Autentico esta copia, conforme Art. 7,V da Lei 8935/94.
BRASILIA/DF, 27 de Abril de 2015

019-KELIO MENDONCA
ESCREVENTE AUTORIZADO
Selo:TJDFT20150090528413GGO
Disponivel no site www.tjdft.jus.br
DOUGLAS DE SOUSA PEREIRA

A CONTRATADA ora declara que todos os seus empregados diretamente ligados aos Serviços estão devidamente registrados. O presente Contrato não gera vínculo empregatício entre os seus empregados e a CONTRATANTE.

5.1. Fica o foro da comarca do Rio de Janeiro – Capital, como competente para dirimir quaisquer divergências oriundas deste Contrato.

E, por estar certo e ajustado, firmam o presente Contrato em duas vias de igual teor e forma, diante das testemunhas signatárias.

Rio de Janeiro, 01 de Abril de 2007

TRIBUNAL SUPERIOR ELEITORAL
Fls. 5
ASSESSORIA JURÍDICA

Partido Socialista Brasileiro

Sabóia Net Serviços de Informática Ltda.

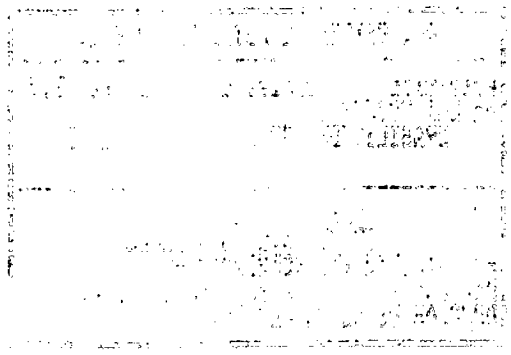

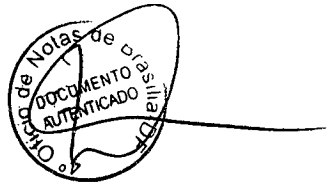

4o. OFICIO DE NOTAS DE BRASILIA

Autentico esta copia, conforme Art. 7,V da Lei 8935/94.
BRASILIA/DF, 27 de Abril de 2015

019-HELIO MENDONCA
ESCREVENTE AUTORIZADO
Selo:TJDFT20150090528AO46FGU
Disponivel no site www.tjdft.jus.br
DOUGLAS DE SOUSA PEREIRA

**CONTRATO DE PRESTAÇÃO DE SERVIÇO DE CRIAÇÃO DE ACERVO DE VÍDEOS**

**CONTRATANTE: PARTIDO SOCIALISTA BRASILEIRO**, inscrito no CNPJ sob o n. 01.421.697/0001-37, situado no SCLN 304 Bloco A Sobreloja, Brasília/DF, CEP n. 70.736-510, neste ato representado por seu Presidente Nacional, EDUARDO HENRIQUE ACCIOLY CAMPOS, brasileiro, casado, portador do CPF n. 453.347.734-87.

TRIBUNAL SUPERIOR ELEITORAL
6

**CONTRATADA: LEMOURA DESIGN CONSULTORIA E EVENTOS LTDA.**, com inscrita no CNPJ sob o n. 08.543.149/0001-29, sede na rua Djalma Ulrich 329, apt 602, CEP 22.071-020, do Estado do Rio de Janeiro, neste ato representada por SERGIO LUIZ SALME, brasileiro, solteiro, portador do CPF n. 057.825.716-59, RG n. 12.333.843/SSP MG, residente em SCRN 716 bloco H entrada 14, apto. 301.

As partes acima qualificadas acordam entre si o presente CONTRATO DE PRESTAÇÃO DE SERVIÇO DE ASESSORIA EM CRIAÇÃO DE ACERVO PARLAMENTAR, com base nas cláusulas a seguir dispostas:

**DO OBJETO DO CONTRATO**

Cláusula 1ª. O presente contrato tem com objeto a prestação de Serviço Técnico de monitoramento, gravação, armazenamento e disponibilização dos pronunciamentos feitos em sessões oficiais na Câmara Federal, quando transmitidas pelo canal TV Câmara, de todos os parlamentares da bancada federal do Partido Socialista Brasileiro (PSB), inclusive aqueles atualmente estão licenciados e que eventualmente poderão retornar às atividades parlamentares.

Cláusula 2ª. Os serviços acertados nesse instrumento são:

I. Captura e publicação de vídeos de todos os pronunciamentos feitos em sessões oficiais dos deputados federais do PSB;

4º Ofício de Notas de Brasília-DF
DOCUMENTO AUTENTICADO

4o. OFICIO DE NOTAS DE BRASILIA

Autentico esta copia, conforme Art. 7,V da Lei 8935/94.
BRASILIA/DF, 27 de Abril de 2015

019-HELIO MENDONCA
ESCREVENTE AUTORIZADO
Selo:TJDFT20150090528665/TXC
Disponivel no site www.tjdft.jus.br
DOUGLAS DE SOUSA PEREIRA

II. Publicação dos vídeos no canal do Facebook *Liderança PSB;*

III. Publicação dos vídeos no canal do Twitter *Liderança PSB;*

IV. Publicação dos vídeos no canal do Youtube *Liderança PSB;*

V. Publicação dos vídeos no canais do Facebook dos respectivos parlamentares, cujos pronunciamentos foram gravados;

VI. Envio de mensagens de texto (SMS) de avisos com o link do vídeo para assessores e lideranças do PSB, bem como para a assessoria dos parlamentares;

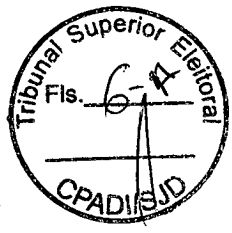


VII. Gestão do acervo de todos os vídeos publicados para a liderança do PSB.

## DAS OBRIGAÇÕS DO CONTRATANTE

Cláusula 3ª. O CONTRATANTE deverá fornecer todas as informações requisitadas pela CONTRATADA para a realização dos serviços.

Cláusula 4ª. O CONTRATANTE deverá efetuar o pagamento em conformidade com a Cláusula 6ª do presente instrumento.

## DAS OBRIGAÇÕES DA CONTRATADA

Cláusula 5ª. A CONTRATADA se obriga a realizar todos os atos relacionados ao serviço de assessoria descrito na Cláusula 2ª.

Parágrafo 1º. A CONTRATADA se obriga a utilizar técnicas condizentes com o serviço se assessoria de mídias sociais a serem prestados, efetuando todos os esforços a execução dos serviços descritos na Cláusula 2ª.

Parágrafo 2º. A CONTRATADA empregará todo o seu corpo técnico para a realização de pesquisas e desenvolvimento da área assessorada, bem como para a solução e prevenção de eventuais problemas, nomeando um responsável pela administração das atividades.

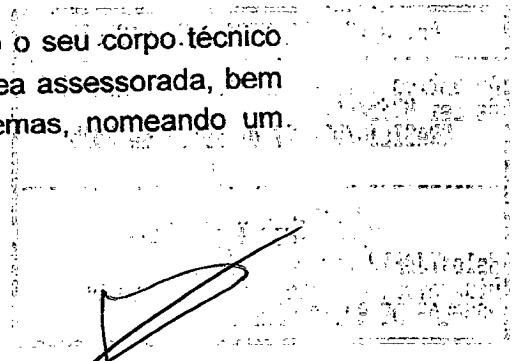

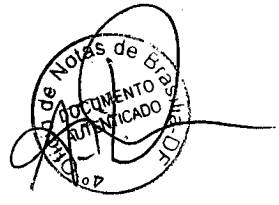

Tribunal Superior Eleitoral
SEPROM/CPADI/SID
Certifico que procedi à renumeração do anverso desta folha, em razão de equívoco na numeração original.
Brasília, 02 / 06 / 15
Assinatura do responsável

4o. OFICIO DE NOTAS DE BRASILIA

Autentico esta copia, conforme Art. 7,V da Lei 8935/94.
BRASILIA/DF, 27 de Abril de 2015

019-HELIO MESQUITA
ESCREVENTE AUTORIZADO
Selo:TJDFT20150090528[illegible]MDGV
Disponivel no site www.tjdft.jus.br
DOUGLAS DE SOUSA PEREIRA

## DO PAGAMENTO

Cláusula 6ª. Pela prestação dos serviços, o CONTRATANTE pagará à CONTRATADA o valor total de R$ 60.000,00 (sessenta mil reais), em 12 (doze) parcelas mensais de R$ 5.000,00 (cinco mil reais) com vencimento no dia 05 de cada mês.

## DO PRAZO

TRIBUNAL SUPERIOR ELEITORAL
Fls. 7
CPADI/SJD

Cláusula 7ª. O prazo de vigência deste contrato é de 12 (doze) meses, contados a partir da data de sua assinatura, podendo ser prorrogado por instrumento escrito.

Parágrafo único: Caso haja prorrogação deste instrumento, deverão constar em seu termo aditivo os valores de remuneração a serem considerados após a dilação do prazo estabelecido.

## DA RESCISÃO

Cláusula 8ª. Em caso de rescisão, a parte rescindente deverá notificar à outra com antecedência mínima de 15 (quinze) dias.

Cláusula 9ª. A rescisão não acarretará em multas.

Cláusula 10ª. A rescisão do contratual não extinguirá os direitos de imagem do CONTRATANTE referentes aos serviços prestados pela CONTRATADA anteriormente à data da rescisão.

## DAS PENALIDADES

Cláusula 11ª. O atraso no pagamento acarretará em multa de 2% (dois por cento) acrescidas de juros mensais de 1% (um por cento).

## DAS CONDIÇÕES GERAIS

Cláusula 12ª. Qualquer serviço adicional, desde que acordado entre as partes, será objeto de termo aditivo ao presente instrumento.

4º Ofício de Notas de Brasília-DF
DOCUMENTO AUTENTICADO

4o. OFICIO DE NOTAS DE BRASILIA

Autentico esta copia, conforme Art. 7,V da Lei 8935/94.
BRASILIA/DF, 27 de Abril de 2015

019-HELIO MENDONCA
ESCREVENTE AUTORIZADO
Selo:TJDFT20150090028648ELQJ
Disponivel no site www.tjdft.jus.br
DOUGLAS DE SOUSA PEREIRA

## DO FORO

Cláusula 13ª. Para dirimir quaisquer controvérsias acerca da relação contratual decorrente do presente instrumento, as partes elegem o foro de Brasília/DF.

TRIBUNAL SUPERIOR ELEITORAL
Fls: 000008
CPAD/SJD

E por estarem assim justos e contratados, assinam o presente em duas vias de igual forma e teor, na presença de duas testemunhas, para que possa produzir todos os seus efeitos de direito.

TRIBUNAL SUPERIOR ELEITORAL
Fls.
CPAD/SJD

Brasília, 21 de agosto de 2013.

CONTRATANTE: PARTIDO SOCIALISTA BRASILEIRO

CONTRATADA: LEMOURA DESIGN CONSULTORIA E EVENTOS LTDA.

Testemunhas:

Ofício de Notas de Brasília-DF
DOCUMENTO AUTENTICADO

4o. OFICIO DE NOTAS DE BRASILIA

Autentico esta copia, conforme Art. 7,V da Lei 8935/94.
BRASILIA/DF, 27 de Abril de 2015

019-HELIO MENDONCA
ESCREVENTE AUTORIZADO
Selo:TJDFT20150090528627TJYN
Disponivel no site www.tjdft.jus.br
DOUGLAS DE SOUSA PEREIRA

Maxpress

## CONDIÇÕES DA CESSÃO DE USO DO SISTEMA DE COMPUTADOR E FORNECIMENTO DE INFORMAÇÕES

**Contrato Nro. N14-0001-102297** **Data : 10/03/2014**

Fls.: 09 009

### CONTRATADA

MAXETRON SERVIÇOS DE TECNOLOGIA E INFORMAÇÕES LTDA
Av Lins de Vasconcelos, 1042 - Loja - São Paulo - SP
C.N.P.J. 66.052.242/0001-37 INSCRIÇÃO ESTADUAL : Isenta

### CONTRATANTE

**RAZÃO SOCIAL :** PARTIDO SOCIALISTA BRASILEIRO
**DENOMINAÇÃO :** DIRETORIO NACIONAL **FONE :** 61 33276405 **FAX :** 61 32155662
**ENDEREÇO :** SCLN 304, BLOCO A - SOBRELOJA ASA NORTE
**CIDADE :** BRASÍLIA **ESTADO :** DF **CEP :** 70736-510
**INSTALAÇÃO :** PARTIDO SOCIALISTA BRASILEIRO **FONE :** 61 33276405 **FAX** 61 32155662
**ENDEREÇO :** SCLN 304, BLOCO A - SOBRELOJA ASA NORTE
**CIDADE :** BRASÍLIA **ESTADO :** DF **CEP :** 70736-510
**RAZÃO SOCIAL (COBRANÇA) :** PARTIDO SOCIALISTA BRASILEIRO
**ENDEREÇO FISCAL :** ST SHC/NORTE COMERCIO LOCAL QD 304 BL A SALAS 101 A 112, 63 ASA NORTE
**CIDADE :** BRASÍLIA **ESTADO :** DF **CEP :** 70736-510
**C.N.P.J. / CPF:** 01.421.697/0001-37 **INSCR. EST. :**
**PLANO :** MAILING NET **VALIDADE :** 10/03/2014 A 10/03/2015 **Nº PARCELAS :** 1
**PERÍODO :** ANUAL **FORMA DE PAGTO. :** A VISTA
**VALOR DA PARCELA:** R$ 8.285,00 **DESCONTO:** 5,4900 %
**DIA DE PAGAMENTO :** 10 **1º PAGTO. OU PARCELA UNICA :** 10/04/2014 **VALOR LÍQUIDO:** R$ 7.830,00

TRIBUNAL SUPERIOR ELEITORAL Fls. 8 CPAD/SJD

### CONDIÇÕES

1.Prestação de serviços objetivando a cessão de uso de informações pela internet e fornecimento dos dados cadastrais das principais empresas que atuam na imprensa nacional, bem como dos profissionais que à elas prestam seus serviços de jornalismo.
2.Este serviço far-se-á por meio de processamento de dados, exclusivamente via internet, para sistema operacional Windows e navegador Internet Explorer 5.0 ou superior.
3.Para acesso ao serviço a MAXETRON cederá senha de acesso conforme o plano contratado, que terá validade exclusivamente durante o período deste ACORDO, para utilização do sistema MAXPRESS® - Mailing de Imprensa, doravante designada simplesmente MAXPRESS, para manipulação das informações que serão fornecidas.
4.O MAXPRESS poderá ser utilizado a qualquer momento, a partir de qualquer computador que tenha acesso à internet, por meio de senha, limitada a 01 (um) usuário por vez, por senha, durante o período contratado.
5.A abrangência deste serviço limita-se à coleta, análise e fornecimento de informações cadastrais das principais empresas que atuam na imprensa nacional, bem como dos profissionais que à elas prestam seus serviços de jornalismo, e às atualizações do conteúdo dos dados cadastrais, via internet, para seleção e uso por parte da CONTRATANTE.
6.As atualizações serão disponibilizadas na internet, imediatamente após a sua pesquisa e confirmação, sendo que qualquer antecipação de prazo por parte da MAXETRON não caracteriza compromisso permanente a ser cumprido por esta.
7.A MAXETRON assegura a precisão e a confiabilidade das informações por ela pesquisadas, processadas e fornecidas, dentro dos padrões de mercado, não se responsabilizando por danos indiretos, lucros cessantes e reclamações de terceiros, bem como pelas consequências decorrentes de eventuais erros provenientes das fontes de tais informações, sendo destas a responsabilidade pela veracidade e publicação das informações pesquisadas, processadas e fornecidas pela CONTRATADA.
8.É terminantemente vetado transferir, emprestar, dar em garantia, locar, copiar, vender ou ceder, a qualquer título, à terceiros os direitos deste acordo, a cessão do MAXPRESS e a comercialização das informações contidas nas bases de dados, sem prévia anuência da CONTRATADA, bem como o uso do cadastro para atividades caracterizadas como SPAM, ou que a ela se assemelham, utilizando-o para a venda de produtos/serviços e outras que sejam diferentes daquela do envio de Nota de Imprensa, Sugestão de Pauta, Press Release e/ou Release de Imprensa de hábito e que usualmente transitam pela imprensa.
9.A CONTRATANTE é responsável pelo conteúdo disponibilizado e distribuído por ela, na forma de Nota de Imprensa, Sugestão de Pauta, Press Release e/ou Release de Imprensa, por meio do sistema contratado, no Portal MAXPRESS, no boletim eletrônico (newsletter) diário do Portal MAXPRESS e nas peças de correio eletrônico transmitidas pela ferramenta de distribuição do MAXPRESS,denominada "DISTRIBUIDOR", caso o CONTRATANTE tenha adquirido lote de e-mails.
10.Toda fotografia digitalizada, disponibilizada, distribuída ou enviada pela CONTRATANTE, por meio do sistema contratado, no Portal MAXPRESS, nos sites www.maxpress.com.br e www.maxpressnet.com.br, no boletim eletrônico (newsletter) diário do Portal MAXPRESS e nas peças de correio eletrônico transmitidas pela ferramenta de distribuição do MAXPRESS, deverá vir devidamente acompanhada do nome do autor, sendo que, na hipótese de inexistência de tal informação, a CONTRATADA se reserva no direito de excluir a imagem.
11.Nas formas constantes das cláusulas 9 e 10, os eventuais direitos de autoria e de imagem a eles atrelados, é de responsabilidade exclusiva da CONTRATANTE, que deverá responder, única e exclusivamente, por qualquer ação judicial a que o conteúdo venha a ser objeto.
12.A liberação de senha, a ser solicitada pelo cliente, autoriza e comprova a instalação e funcionamento do sistema MAXPRESS, incluso o conteúdo do banco de dados, caracterizando e firmando, para qualquer efeito, a aceitação das condições aqui estipuladas, para todos os fins de direito, de ambas as partes.
13.Não será de responsabilidade da CONTRATADA qualquer descontinuidade dos serviços, por falhas da rede, de processamento de dados, problemas relativos à tecnologia empregada e não previsíveis, contaminação por vírus, casos fortuitos ou de força maior, ou ainda, se por utilização inadequada, defeituoso ou imperfeita do sistema MAXPRESS por parte da CONTRATANTE. A CONTRATADA, porém, fará todos os esforços para restabelecer as condições satisfatórias do serviço contratado.
14.No caso de pagamento parcelado, as partes poderão rescindir o presente acordo de pleno direito, independentemente de interpelação ou notificação judicial ou extrajudicial, sem que assista indenização à parte inocente, mediante aviso prévio de 30 (trinta) dias, após um período mínimo de 90 (noventa) dias após a contratação dos serviços.
15.A rescisão do contrato não isenta a parte CONTRATANTE do pagamento dos serviços já realizados.
16.O presente contrato é reajustado anualmente, na data do vencimento, com base na inflação medida pelo IPCA ou, no caso de extinção deste, outro índice que venha a substituí-lo.
17.O presente contrato terá duração inicial de 12 (doze) meses, sendo que, findo esse prazo, o contrato se renovará automaticamente por igual período e nas mesmas condições ora estabelecidas, sendo que o valor será reajustado conforme estipulado na cláusula anterior.
18.Caso qualquer das partes não tenha interesse na renovação do contrato, deverá a parte interessada comunicar a outra, por escrito, com antecedência mínima de 30 (trinta) dias anteriores ao vencimento do contrato.

ACR. DE R$ 2.980,00 NA PARCELA REFERENTE À AQUISIÇÃO DE 300.000 DISPAROS DE MAXMAIL CONFORME COMBINADO.

**MAXETRON SERVIÇOS DE TECNOLOGIA E INFORMAÇÕES LTDA**



4º Ofício de Notas de Brasília DF DOCUMENTO AUTENTICADO

4o. OFICIO DE NOTAS DE BRASILIA

Autentico esta copia, conforme Art. 7,V da Lei 8935/94.
BRASILIA/DF, 27 de Abril de 2015

019-HELIO MENDONCA
ESCREVENTE AUTORIZADO

Selo:TJDFT20150095284[illegible]DUCC
Disponivel no site www.tjdft.jus.br
DOUGLAS DE SOUSA PEREIRA

Maxpress

# COMPROVANTE DE PEDIDO

## COMPRA DE CRÉDITOS - MAXMAIL

TRIBUNAL SUPERIOR ELEITORAL
Fls.: 000010
CPAD/TSE

São Paulo, 11 de março de 2014

**PEDIDO REFERENTE AO CONTRATO: MN14-0001-102297**

**NOSSOS DADOS:**
MAXETRON SERVIÇOS DE TECNOLOGIA E INFORMAÇÕES LTDA

TRIBUNAL SUPERIOR ELEITORAL
Fls.
CPAD/TSE

**DADOS DO CLIENTE:**
PARTIDO SOCIALISTA BRASILEIRO

**OBJETO:**
Aquisição de pacote pré-pago de disparos de e-mails para ser utilizado no módulo MaxMail do mailing de imprensa Maxpress.

**DETALHES DO PEDIDO**

| | DISCRIMINAÇÃO | QUANTIDADE | VALOR |
|---|---|---|---|
| 1 | Pacote pré-pago de disparos de e-mails para ser utilizado no módulo MaxMail. | 300.000 | 2.980,00 |

**CONDIÇÕES COMERCIAIS**

**FORMA DE PAGAMENTO** A VISTA

**VENCIMENTO** 10/04/2014

**TERMO DE ADESÃO**

- O presente instrumento tem por objetivo autorizar o cliente a utilizar os serviços de envio de e-mails constantes do modulo MaxMail, acoplado ao sistema Maxpress Mailing de Imprensa, no modelo Pré-pago (credito), nas condições comerciais e quantitativos descritos acima.
- Os créditos adquiridos no ato da compra do serviço não tem caráter de uso de prazo mensal e sim prazo de utilização até o alcance do limite contratado, ou até o final da vigência do contrato de cessão de uso do sistema Maxpress Mailing de Imprensa , o que ocorrer primeiro.Neste ultimo caso haja saldo de créditos não utilizados, serão automaticamente cancelados pelo contratado, considerando sua natureza não cumulativa.
- A contabilizarão da utilização dos créditos contratados será feita por meio da subtração da quantidade total dos destinatários existentes nas listas de distribuição, do saldo existente no momento do envio, independente dos estados de retorno dos e-mails, e se foram abertos ou não.
- O Cliente declara estar ciente do teor do Código de Autoregulamentação para a prática de e-mail marketing, que vigora a partir de 01/01/2010, cuja íntegra pode ser acessada no endereço http://www.maxpressnet.com.br/e/maxpress/Codigo_de_Autorregulamentacao.pdf, que implica na adequação particular de seu ambiente tecnológico de envio de e-mails, conforme detalhamento constante no Anexo 1 deste, e assume total responsabilidade pela eventual não adequação e conseqüentes resultados, cuja eficácia a Maxpress não pode garantir sem o devido enquadramento as boas práticas do referido Código.
- O cliente declara ter lido e entendido o Termo de Adesão, sendo que concorda com todos os seus termos e condições, aceitas as mesmas sem qualquer re- va ou restrição, o que faz com um DE ACORDO.

ANEXO 1
Adequação do Ambiente Tecnológico de Envio de E-mails do Cliente:
- A partir de 01/01/2010 vigora um código de conduta para distribuição de e-mail marketing que afeta diretamente a distribuição de informações para públicos de relacionamento por parte das assessorias de comunicação, intitulado "Código de Autorregulamentação para prática de E-mail Marketing", cuja íntegra pode ser acessada no endereço http://www.maxpressnet.com.br/e/maxpress/Codigo_de_Autorregulamentacao.pdf.
- Para a devida adequação ao Código por meio da utilização do Distribuidor da Maxpress por parte do cliente, faz-se necessária a configuração do SPF - Sender Policy Framework - por parte do Cliente.
- O SPF é uma tecnologia para combater a falsificação de endereços de retorno dos e-mails que informa aos provedores dos destinatários que os distribuidores têm autorização para enviar e-mails em nome do domínio @suaempresa.com.br, portanto, evitando que os envios caiam nas caixas de lixo eletrônico.
- Para a configuração no SPF, feita no DNS, o administrador da rede de cada cliente do Distribuidor da Maxpress deverá inserir a seguinte linha na regra SPF:
include:spf.virtualtarget.com.br ip4:200.162.57.6 ip4:200.162.57.7 ip4:200.162.57.8 ip4:200.162.57.9 ip4:200.162.57.10 ip4:200.162.57.11 ip4:189.44.174.5 ip4:189.44.174.6 ip4:189.44.174.7 ip4:189.44.174.8 ip4:189.44.174.11 ip4:189.44.174.13
- Esse procedimento é de extrema importância. O ajuste irá garantir que o seu e-mail chegue corretamente a caixa postal dos contatos do banco de dados sem ser considerado um spam ou um e-mail não autorizado.
- A especificação completa de como expressar uma política SPF pode ser encontrada no site de referência do SPF (http://www.openspf.org/) e na RFC

4º Ofício de Notas de Brasília DF
DOCUMENTO AUTENTICADO

4o. OFICIO DE NOTAS DE BRASILIA

Autentico esta copia, conforme Art. 7,V da Lei 8935/94.
BRASILIA/DF, 27 de Abril de 2015

019-HELIO MENDONCA
ESCREVENTE AUTORIZADO
Selo:TJDFT20150090062848AOCNL
Disponivel no site www.tjdft.jus.br
DOUGLAS DE SOUSA PEREIRA

BANCO DO BRASIL

PARTIDO SOCIALISTA BRASILEIRO

Retorno de PROCESSAMENTO número: 5934 - Pag402

02/05/2014

| Bco Agência | Conta Corrente | Favorecido | Valor | Nr. Autenticação |
|---|---|---|---|---|
| Nr.Doc.crédito | | Mensagem | | |
| Ocorrência: Pago, pagamentos para 30/04/2014 | | | | |
| 001 3373-1 | 00.000.012.645-4 | ISAIAS CARDOSO LARA ME | 17.338,00 | C.C93.FF6.BBC.A8E.2B7 |
| 000000000000 | | Crédito efetuado | | |
| 104 2437- | 00.000.022.418-9 | LIVIA COSTA | 475,00 | E.F54.0C2.355.A62.77C |
| 000000000000 | | Crédito efetuado | | |
| 001 4037-1 | 00.000.006.693-1 | TC GRAFICA E EDITORA LTD | 720,00 | C.11C.52F.78C.235.954 |
| 000000000000 | | Crédito efetuado | | |
| Total parcial | | 0000003 | 18.533,00 | |
| Total geral | | 0000003 | 18.533,00 | |

TRIBUNAL SUPERIOR ELEITORAL
Fls: 000011
CPAD/SEP

4o. OFICIO DE NOTAS DE BRASILIA
TRIBUNAL SUPERIOR ELEITORAL
Autentico esta cópia, conforme Art. 7,V da Lei 8935/94.
Fls 110
BRASILIA/DF, 23 de Fevereiro de 2015
019-HELIO MENDONCA
ESCREVENTE AUTORIZADO
Selo:TJDFT20150009023660268KMF
Disponivel no site www.tjdft.jus.br
JHONATHAN FERNANDES MAGALHAES GOMES

EM BRANCO

BANCO DO BRASIL

PARTIDO SOCIALISTA BRASILEIRO

Autorização para Liberação dos créditos - Pag302

29/04/2014

| Favorecido | Inscrição | Banco Agencia Conta | Valor |
|---|---|---|---|
| Pagamentos para : 30/04/2014 | Remessa : 003830 | | |
| LIVIA COSTA | 184.255.771-87 | 104 2437- 00.000.022.418-9 | 475,00 |
| Total parcial: R$ | 475,00 | quantidade: 00001 | |
| Total geral : R$ | 475,00 | quantidade: 00001 | |

TRIBUNAL SUPERIOR ELEITORAL
Fls. 12

Solicitamos e autorizamos a liberação para processamento do arquivo gerado pelo aplicativo Pagamentos de fornecedores, salários e outros, transmitido eletronicamente contendo 00001 registro(s) no valor total de R$ 475,00 em favor do(s) acima relacionado(s).

Prefixo da Agência : 3604-8
Conta Corrente Debitada: 00.000.412.231-3

PARTIDO SOCIALISTA BRASILEIRO

4o. OFICIO DE NOTAS DE BRASILIA
Autentico esta copia, conforme Art. 7,V da Lei 8935/94.
BRASILIA/DF, 23 de Fevereiro de 2015
018-HELIO MENDONCA
ESCREVENTE AUTORIZADO
Selo:TJDFT20150090234661JZC
Disponivel no site www.tjdft.jus.br
JHONATHAN FERNANDES MAGALHAES GOMES

EM BRANCO

# RECIBO DE PAGAMENTO A AUTÔNOMO - RPA

**Número do Recibo**
**179/14/056**

| Nome ou Razão Social da Empresa | Matrícula (CNPJ ou Previdência) |
|---|---|
| PARTIDO SOCIALISTA BRASILEIRO | 01.421.697/0001-37 |

Recebi da Empresa acima identificada, pela prestação dos serviços discriminados abaixo, a importância de R$ 475,00.
A Remuneração deste RPA será informada na GFIP da competência do pagamento e a contribuição correspondente será recolhida.

**Discriminação dos Serviços Prestados**

DESGRAVAÇÃO DO ATO POLITICO CULTURAL EDUARDO CAMPOS E MARINA ENCONTRO PELO BRASIL

**Identificação do Prestador**

CPF.: 184.255.771-87 Código.: 040/11
Identidade.: 467274-DF
Inscrição INSS.: 1011535000-1
Inscrição ISS.:
QUADRA 19 CASA 17 ETAPA A-VALPARAISO I-VALPARAISO DE GOIAS/GO

**Especificação dos Valores**

| | |
|---|---|
| Valor do Serviço Prestado | 533,71 |
| Outros Acréscimos | 0,00 |
| ***Valor Bruto*** | 533,71 |
| IRRF | 0,00 |
| ISS | 0,00 |
| Sest/Senat | 0,00 |
| INSS | 58,71 |
| Pensão | 0,00 |
| Outros Descontos | 0,00 |
| ***Valor Líquido*** | 475,00 |

Bases IRRF: R$ 475,00 INSS: R$ 533,71 Dep. IR: 0

TRIBUNAL SUPERIOR ELEITORAL
Fls. 713

**Assinatura e Nome Completo**

LIVIA COSTA

| Localidade | Data |
|---|---|
| BRASILIA - DF | 24/04/2014 |

1º Ofício de Notas do Brasília-DF
DOCUMENTO AUTENTICADO

4o. OFICIO DE NOTAS DE BRASILIA

Autentico esta copia, conforme Art. 7,V da Lei 8935/94.
BRASILIA/DF, 24 de Marco de 2015

019-HELIO MENDONCA
ESCREVENTE AUTORIZADO
Selo:TJDFT20150[illegible]
Disponivel no site www.tjdft.jus.br
FRANCISCO DE ASSIS VAZ DA ROCHA

BANCO DO BRASIL

PARTIDO SOCIALISTA BRASILEIRO

Retorno de PROCESSAMENTO número: 5595 - Pag402

13/01/2014

| Bco Agência | Conta Corrente | Favorecido | Valor | Nr. Autenticação |
|---|---|---|---|---|
| Nr.Doc.crédito | | Mensagem | | |

Ocorrência: Pago, pagamentos para 10/01/2014

| | | | | |
|---|---|---|---|---|
| 237 0135- | 00.000.099.965-2 | LEMOURA DESIGN CONSULTOR | 5.000,00 | 5.634.0AE.238.7AD.6EC |
| 000000000000 | | Crédito efetuado | | |
| Total parcial | | 0000001 | 5.000,00 | |
| Total geral | | 0000001 | 5.000,00 | |

CONTABILIZADO

4o. OFICIO DE NOTAS DE BRASILIA

Autentico esta co[illegible] 7,V da Lei 8935/94.

BRASILIA/DF, 11 de Fevereiro de 2015

14

CRIADO

[illegible] MENDONCA

ESCREVENTE AUTORIZADO

Selo:TJDFT2015009019733[illegible]

Disponivel no site www.tjdft.jus.br

WILSON JOSE DA SILVA

BANCO DO BRASIL

Autorização para Liberação dos créditos - Pag302

PARTIDO SOCIALISTA BRASILEIRO
06/01/2014

| Favorecido | Inscrição | Banco Agencia Conta | Valor |
|---|---|---|---|
| Pagamentos para : 10/01/2014 | Remessa : 003556 | | |
| LEMOURA DESIGN CONSULT | 08.543.149/0001-29 | 237 0135- 00.000.099.965-2 | 5.000,00 |
| Total parcial: R$ | 5.000,00 | quantidade: 00001 | |
| Total geral : R$ | 5.000,00 | quantidade: 00001 | |

TRIBUNAL SUPERIOR ELEITORAL
Fls. 15

Solicitamos e autorizamos a liberação para processamento do arquivo gerado pelo aplicativo Pagamentos de fornecedores, salários e outros, transmitido eletronicamente contendo 00001 registro(s) no valor total de R$ 5.000,00 em favor do(s) acima relacionado(s).

Prefixo da Agência : 3604-8
Conta Corrente Debitada: 00.000.412.231-3

PARTIDO SOCIALISTA BRASILEIRO

CONTABILIZADO

4o. OFICIO DE NOTAS DE BRASILIA
Autentico esta copia, conforme Art. 7,V da Lei 8935/94.
BRASILIA/DF, 11 de Fevereiro de 2015
019-HELIO MENDONCA
ESCREVENTE AUTORIZADO
Selo:TJDFT20150090197334XZK
Disponivel no site www.tjdft.jus.br
WILSON JOSE DA SILVA

PROTOCOLO
05 JAN 2014
BANCO DO BRASIL S.A.
Parlamento - (DF)

# PREFEITURA DA CIDADE DO RIO DE JANEIRO

## SECRETARIA MUNICIPAL DE FAZENDA

## NOTA FISCAL DE SERVIÇOS ELETRÔNICA - NFS-e

## - NOTA CARIOCA -

20140106u08543149000129l08543149000129

| | |
|---|---|
| Número da Nota | **00000265** |
| Data e Hora de Emissão | **06/01/2014 13:36:07** |
| Código de Verificação | **TJJG-JSFN** |

### PRESTADOR DE SERVIÇOS

CPF/CNPJ: **08.543.149/0001-29** Inscrição Municipal: **0.401.322-0** Inscrição Estadual: —

Nome/Razão Social: **LEMOURA DESIGN CONSULTORIA E EVENTOS LTDA**

Nome Fantasia: **LEMOURA DIGITAL** Tel.: **22205338**

Endereço: **RUA DJALMA ULRICH 329, APT 602 - COPACABANA - CEP: 22071-020**

Município: **RIO DE JANEIRO** UF: **RJ** E-mail: **lemoura3@gmail.com**

TRIBUNAL SUPERIOR ELEITORAL
Fls. 16
ASSESSORIA

### TOMADOR DE SERVIÇOS

CPF/CNPJ: **01.421.697/0001-37** Inscrição Municipal: — Inscrição Estadual: —

Nome/Razão Social: **PARTIDO SOCIALISTA BRASILEIRO**

Endereço: **ALA SCLN 304, BLOCO A - SOBRE LOJA 1 - ASA NORTE - CEP: 70736-510** Tel.: —

Município: **BRASILIA** UF: **DF** E-mail: —

### DISCRIMINAÇÃO DOS SERVIÇOS

Captação e divulgação de imagens dos parlamentares federais do PSB, via mídia digital
Referente a dezembro de 2013

4o. OFÍCIO DE NOTAS DE BRASILIA
Autentico esta cópia, conforme Art. 7,V da Lei 8935/94.
BRASILIA/DF, 11 de Fevereiro de 2015
CONTABILIZADO
019-HD_ID MENDONCA
ESCREVENTE AUTORIZADO
Selo:TJDFT20150990197337HFH
Disponivel no site www.tjdft.jus.br
WILSON JOSE DA SILVA

### VALOR DA NOTA = R$ 5.000,00

Serviço Prestado

**01.08.02 - confecção ou desenvolvimento de páginas eletrônicas**

| Deduções (R$) | Desconto Incond. (R$) | Base de Cálculo (R$) | Alíquota (%) | Valor do ISS (R$) | Crédito Gerado (R$) |
|---|---|---|---|---|---|
| 0,00 | 0,00 | — | — | — | 0,00 |

### OUTRAS INFORMAÇÕES

- Esta NFS-e foi emitida com respaldo na Lei nº 5.098 de 15/10/2009 e no Decreto nº 32.250 de 11/05/2010
- PROCON-RJ: Rua da Ajuda, 5 subsolo; www.procon.rj.gov.br
- ISS devido deve ser recolhido por meio de Documento de Arrecadação do Simples Nacional (DAS).
- Documento emitido por ME ou EPP optante pelo SIMPLES NACIONAL, inclusive pelo MEI, não gera direito a crédito fiscal de IPI.
- Esta NFS-e não gera crédito.

BANCO DO BRASIL

PARTIDO SOCIALISTA BRASILEIRO

Retorno de PROCESSAMENTO número: 5688 - Pag402

17/02/2014

| Bco Agência<br>Nr.Doc.crédito | Conta Corrente | Favorecido<br>Mensagem | Valor | Nr. Autenticação |
|---|---|---|---|---|
| Ocorrência: Pago, pagamentos para 14/02/2014 | | | | |
| 001 3471-1<br>000000000000 | 00.000.015.749-X | EASY TAXI AEREO LTDA.<br>Crédito efetuado | 9.453,60 | B.077.858.83E.C10.573 |
| 001 3373-1<br>000000000000 | 00.000.012.645-4 | ISAIAS CARDOSO LARA ME<br>Crédito efetuado | 14.298,00 | 3.536.411.D13.336.02F |
| 341 1528-<br>000000000000 | 00.000.023.542-5 | LOJA MACONICA AURORA DE<br>Crédito efetuado | 1.874,17 | 7.F27.371.249.844.CC0 |
| 341 1528-<br>000000000000 | 00.000.023.542-5 | LOJA MACONICA AURORA DE<br>Crédito efetuado | 35.440,71 | D.EAC.30D.E77.2B3.CA7 |
| Total parcial | | 0000004 | 61.066,48 | |
| Total geral | | 0000004 | 61.066,48 | |

TRIBUNAL SUPERIOR ELEITORAL
Fls. 17
CPAD/SJD

4o. OFICIO DE NOTAS DE BRASILIA
Autentico esta copia, conforme Art. 7,V da Lei 8935/94.
BRASILIA/DF, 12 de Fevereiro de 2015
019-HELIO MENDONCA
ESCREVENTE AUTORIZADO
Selo:TJDFT2015000020354[illegible]
Disponivel no site www.tjdft.jus.br
WILSON JOSE DA SILVA

CONTABILIZADO

EM BRANCO
4º OF. NOTAS-DF

BANCO DO BRASIL

PARTIDO SOCIALISTA BRASILEIRO

Autorização para Liberação dos créditos - Pag302

12/02/2014

| Favorecido | Inscrição | Banco Agencia Conta | Valor |
|---|---|---|---|
| Pagamentos para : 14/02/2014 | Remessa : 003634 | | |
| ISAIAS CARDOSO LARA ME | 10.212.619/0001-13 | 001 3373-1 00.000.012.645-4 | 14.298,00 |
| Total parcial: R$ | 14.298,00 | quantidade: 00001 | |
| Total geral : R$ | 14.298,00 | quantidade: 00001 | |

TRIBUNAL SUPERIOR ELEITORAL
Fls. 18

Solicitamos e autorizamos a liberação para processamento do arquivo gerado pelo aplicativo Pagamentos de fornecedores, salários e outros, transmitido eletronicamente contendo 00001 registro(s) no valor total de R$ 14.298,00 em favor do(s) acima relacionado(s).

Prefixo da Agência : 3604-8
Conta Corrente Debitada: 00.000.412.231-3

PARTIDO SOCIALISTA BRASILEIRO

CONTA

4o. OFICIO DE NOTAS DE BRASILIA
Autentico esta copia, conforme Art. 7,V da Lei 8935/94.
BRASILIA/DF, 12 de Fevereiro de 2015
019-HELIO MENDONCA
ESCREVENTE AUTORIZADO
Selo:TJDFT2015009020355[illegible]
Disponivel no site www.tjdft.jus.br
WILSON JOSE DA SILVA

PROTOCOLO
14 FEV 2014
BANCO DO BRASIL S.A.
Parlamento - (DF)



copias de fitas da inserção nacionais

EM BRANCO
4º OF. NOTAS-DF



**ISAIAS CARDOSO LARA - ME**

**Lara Produções**

Fone: (61) 3964-9983 / 8420-9982

www.laraproducoes.com.br

SAA/Norte Qd. 03 - Nr. 75 - Sala 109 - SAAN - DF

# NOTA FISCAL DE SERVIÇOS (MOD. 3)

☒ USUÁRIO FINAL ☐ REMESSA

☐ SUBCONTRATAÇÃO ☐ ENTRADA

1ª Via - CLIENTE
2ª Via - CONTAB.
3ª Via - FIXA

00625

**DATA LIMITE PARA EMISSÃO:** 14/11/2014

**DATA DE EMISSÃO:** 03 / 02 / 2014

**TOMADOR DO SERVIÇO OU DESTINATÁRIO**
Partido Socialista Brasileiro

**ENDEREÇO**
SCLN 304 BL. A. Sobre loja.

TRIBUNAL SUPERIOR ELEITORAL
Fls. 19
CRAIM/SAD

**CIDADE**
Brasília

**UF**
DF

**CEP**

**CNPJ / CPF**
01.481.697/0001-37

**CF/DF**
Isento

| | | | | |
|---|---|---|---|---|
| 01 | Serviço Prestado de Copias de XDCAM, Betacom mini DV. DVD das Inserções Nacionais do PSB | | 14.298,00 | 14.298,00 |

Banco do Brasil
Ag. 3373-1
C/C. 12645-4
Isaias C. Lara - ME

CONTABILIZADO

4º OFICIO DE NOTAS DE BRASILIA
Autentico esta copia, conforme Art. 7.V da Lei 8955/94.
BRASILIA/DF, 12 de Fevereiro de 2015
019 HELIO MENDONÇA
ESCREVENTE AUTORIZADO
Selo: [illegible]
Disponível no site www.bidft.jus.br
WILSON JOSE DA SILVA

VENCIMENTO / /

**TOTAL** 14.298,00

PROCON-DF - (61) 3212-1500 - SCS - Ed. Venâncio 2.000 - Bl. B 60 - Sl. 240 - Asa Sul

"DOCUMENTO EMITIDO POR ME OU EPP OPTANTE PELO SIMPLES NACIONAL"
"NÃO GERA DIREITO A CRÉDITO FISCAL DE ICMS E DE ISS"

**Deduções Legais:**

**Base de Cálculo do ISS:**

**VALOR DO ISS**

**Informações Complementares:**

**Nº DE CONTROLE DO FORMULÁRIO**

RealGraf Arte Gráfica Ltda 3377-3637
*REALGRAF* Arte Gráfica Ltda-ME - QNM 20 - Conjunto A - Lote 39 - Loja 02 - Ceilândia Norte - DF
CNPJ 72.647.647/0001-10 - CF/DF 07.354.689/001-17 - 02 Blocos de 50x3 vias - 601 a 700 - AIDF nº 1.515.08096/2013

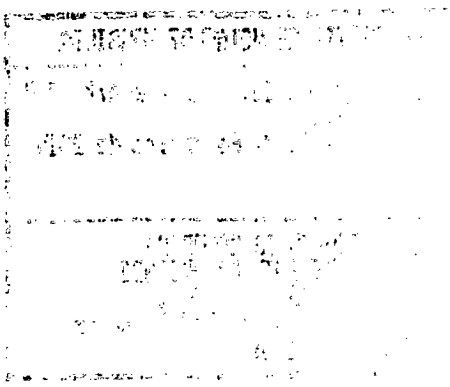

EM BRANCO
4º OF. NOTAS-DF

BANCO DO BRASIL

Retorno de PROCESSAMENTO número: 5738 - Pag402

PARTIDO SOCIALISTA BRASILEIRO

06/03/2014

| Bcò Agência<br>Nr.Doc.crédito | Conta Corrente | Favorecido<br>Mensagem | Valor | Nr. Autenticação |
|---|---|---|---|---|
| Ocorrência: Pago, pagamentos para 28/02/2014 | | | | |
| 104 4129-<br>000000000000 | 00.000.000.440-2 | PSB/SP<br>Crédito efetuado | 81.000,00 | 0.E13.312.4A4.182.AA2 |
| 001 4325-7<br>000000000000 | 00.000.010.033-1 | SABOY COMUNICACAO LTDA.<br>Crédito efetuado | 151.222,70 | 5.35F.3D1.11E.0D4.D83 |
| Total parcial | | 0000002 | 232.222,70 | |
| Total geral | | 0000002 | 232.222,70 | |

4o. OFICIO DE [illegible]

Autentico esta copia, conforme Art. 7,V da Lei 8935/94.

BRASILIA/DF, 12 de Fevereiro de 2015

019-HELIO MENDONCA
ESCREVENTE AUTORIZADO
Selo:TJDFT2015009020315[illegible]
Disponivel no site www.tjdft.jus.br
WILSON JOSE DA SILVA

CONTRA [illegible]

EM BRANCO
4º OF. NOTAS-DF

**BANCO DO BRASIL**

PARTIDO SOCIALISTA BRASILEIRO

Autorização para Liberação dos créditos - Pag302

27/02/2014

| Favorecido | Inscrição | Banco Agencia Conta | Valor |
|---|---|---|---|
| Pagamentos para : 28/02/2014 | Remessa : 003668 | | |
| SABOY COMUNICACAO LTDA | 67.136.184/0001-92 | 001 4325-7 00.000.010.033-1 | 151.222,70 |
| Total parcial: R$ | 151.222,70 | quantidade: 00001 | |
| Total geral : R$ | 151.222,70 | quantidade: 00001 | |

TRIBUNAL SUPERIOR ELEITORAL
Fls. 21

Solicitamos e autorizamos a liberação para processamento do arquivo gerado pelo aplicativo Pagamentos de fornecedores, salários e outros, transmitido eletronicamente contendo 00001 registro(s) no valor total de R$ 151.222,70 em favor do(s) acima relacionado(s).

Prefixo da Agência : 3604-8
Conta Corrente Debitada: 00.000.412.231-3

PARTIDO SOCIALISTA BRASILEIRO

CONTRA

1º OFÍCIO DE NOTAS DE BRASÍLIA
Autentico esta cópia, conforme Art. 7, V da Lei 8935/94.
BRASÍLIA/DF, 12 de Fevereiro de 2015
019-HELIO MENDONÇA
ESCREVENTE AUTORIZADO
Selo:TJDFT20150000203157AOB
Disponível no site www.tjdft.jus.br
WILSON JOSE DA SILVA

PROTOCOLO
28 FEV 2014
BANCO DO BRASIL S.A.
Parlamento - (DF)

EM BRANCO
4º OF. NOTAS-DF

# PREFEITURA DO MUNICÍPIO DE SÃO PAULO

## SECRETARIA MUNICIPAL DE FINANÇAS

## NOTA FISCAL DE SERVIÇOS ELETRÔNICA - NFS-e

| Número da Nota | 00001727 |
|---|---|
| Data e Hora de Emissão | 02/01/2014 17:39:16 |
| Código de Verificação | RGNW-GY86 |

20140128u67136184000192

### PRESTADOR DE SERVIÇOS

CPF/CNPJ: **67.136.184/0001-92** Inscrição Municipal: **2.013.548-3**

Nome/Razão Social: **SABOY COMUNICACAO LTDA**

Endereço: **R QUINTANA 00950, 9º ANDAR - ITAIM BIBI - CEP: 04569-011**

Município: **São Paulo** UF: **SP**

TRIBUNAL SUPERIOR ELEITORAL
Fls. 22
PROCESSO

### TOMADOR DE SERVIÇOS

Nome/Razão Social: **PARTIDO SOCIALISTA BRASILEIRO**

CPF/CNPJ: **01.421.697/0001-37** Inscrição Municipal: —

Endereço: **R SCLN 304 Bloco A , SOBRE LOJA - Asa Norte - CEP: 70736-510**

Município: **Brasília** UF: **DF** E-mail: —

### DISCRIMINAÇÃO DOS SERVIÇOS

PRESTAÇÃO DE SERVIÇOS NA ÁREA DE ASSESSORIA DE COMUNICAÇÃO

I.R.R.F 1,5% R$ 2.553,00

PIS/COFINS/CSL 4,65% R$ 7.914,30

VALOR LÍQUIDO A RECEBER R$ 159.732,70

VENCIMENTO CONTRA APRESENTAÇÃO

PARA DEPÓSITO NO BANCO DO BRASIL - AGÊNCIA 4325-7 C/C 10033-1

4o. OFICIO DE NOTAS DE BRASILIA
Autentico esta copia, conforme Art. 7,V da Lei 8935/94.
BRASILIA/DF, 12 de Fevereiro de 2015
OFICIAL DE REGISTRO
ESCREVENTE AUTORIZADO
Selo:TJDFT20150002031616ERA
Disponivel no site www.tjdft.jus.br
WILSON JOSE DA SILVA

### VALOR TOTAL DA NOTA = R$ 170.200,00

Código do Serviço

**02534 - Serviços de reportagem, assessoria de imprensa, jornalismo e relações públicas.**

| Valor Total das Deduções (R$) | Base de Cálculo (R$) | Alíquota (%) | Valor do ISS (R$) | Crédito (R$) |
|---|---|---|---|---|
| 0,00 | 170.200,00 | 5,00% | 8.510,00 | 0,00 |

### OUTRAS INFORMAÇÕES

- Esta NFS-e foi emitida com respaldo na Lei nº 14.097/2005.
- Data de vencimento do ISS desta NFS-e: 10/02/2014

EM BRANCO
4º OF. NOTAS-DF

JUSTIÇA ELEITORAL SUPERIOR ELEITORAL

| Comp | Banco | Agência | DV | C1 | Conta | C2 | Série | Cheque N.º | C3 | R$ |
|---|---|---|---|---|---|---|---|---|---|---|
| 452 | 001 | 3604 | 8 | 6 | 412.251-3 | 6 | 800 | 656679 | 8 | (7.914,30) |

23

Pague por este cheque a quantia de (SETE MIL, NOVECENTOS E QUATORZE REAIS E TRINTA CENTAVOS) $$$$$

$$$$

31/03/2014 - BANCO DO BRASIL 15:27:38
481119600 0042

COMPROVANTE DE PAGAMENTO DE DARF/DARF SIMPLES

CLIENTE:
AGENCIA: 0000-0 CONTA: 0-0

AGENTE ARRECADADOR DF
CNC 001 - 4811 - AGENCIA PSO DF I
CODIGO DE BARRAS

| | |
|---|---|
| DATA DO PAGAMENTO | 31/03/2014 |
| PERIODO DE APURACAO | 28/02/2014 |
| NUMERO DO CNPJ | 01.421.697/0001 37 |
| CODIGO DA RECEITA | 5952 |
| NUMERO DE REFERENCIA | |
| DATA DO VENCIMENTO | 14/03/2014 |
| RECEITA BRUTA ACUMULADA | |
| PERCENTUAL | |
| VALOR DO PRINCIPAL | 7.914,30 |
| VALOR DA MULTA | 391,75 |
| VALOR DOS JUROS | |
| VALOR TOTAL | 8.306,05 |

NR.AUTENTICACAO D.FF0.136.45A.9AE.0A0

TRIBUNAL SUPERIOR ELEITORAL 24
OFÍCIO

Modelo Aprovado pela SRF - ADE
Conjunto Corat/Cotec n. 001,DE 2006
LEIA NO VERSO COMO CONSERVAR ESTE DOCUMENTO,
ENTRE OUTRAS INFORMACOES.

Aprovado pela IN/RFB nº 736/2007

**MINISTÉRIO DA FAZENDA**
**SECRETARIA DA RECEITA FEDERAL DO BRASIL**
**Documento de Arrecadação de Receitas Federais**

**DARF**

**01** NOME / TELEFONE
PARTIDO SOCIALISTA BRASILEIRO

RET FEDERAL NF N. 1727 (SABOY COMUNICAÇÃO)

**DARF válido para pagamento até 31/03/2014**

Domicílio tributário do contribuinte:
**BRASILIA**

**NÃO RECEBER COM RASURAS**

Auto Atendimento Versão 4.66.54.9701 - opção 1 - DLL versão 1.3

| | |
|---|---|
| **02** PERÍODO DE APURAÇÃO | 28/02/2014 |
| **03** NÚMERO DO CPF OU CNPJ | 01.421.697/0001-37 |
| **04** CÓDIGO DA RECEITA | 5952 |
| **05** NÚMERO DE REFERÊNCIA | |
| **06** DATA DE VENCIMENTO | 14/03/2014 |
| **07** VALOR DO PRINCIPAL | 7.914,30 |
| **08** VALOR DA MULTA | 391,75 |
| **09** VALOR DOS JUROS E / OU ENCARGOS DL - 1.025/69 | 0,00 |
| **10** VALOR TOTAL | 8.306,05 |

**11** AUTENTICAÇÃO BANCÁRIA (Somente nas 1ª e 2ª vias)

Cartório de Notas DOCUMENTO AUTENTICADO 3ª Via

+ paga com cheque
850022 da conta
410.142-2

4o. OFICIO DE NOTAS DE BRASILIA

Autentico esta copia, conforme Art. 7.V da Lei 8935/94.
BRASILIA/DF, 24 de Março de 2015

CIRLENE MENDONCA
ESCREVENTE AUTORIZADO
Selo:TJDFT20150[illegible]
Disponivel no site www.tjdft.jus.br
WILSON JOSE DA SILVA

EMPRESARIAL

# Emissão de comprovantes

A33P201031490934013
20/03/2014 10:59:44

SISBB - SISTEMA DE INFORMACOES BANCO DO BRASIL
20/03/2014 - AUTOATENDIMENTO - 10.59.45
3604803604 SEGUNDA VIA 0001

COMPROVANTE DE PAGAMENTO

CLIENTE: PSB FUNDO PARTIDARIO
AGENCIA: 3604-8 CONTA: 412.231-3

| | | |
|---|---|---|
| Convenio | GDF CONTA ARRECADACAO | |
| Codigo de Barras | 85740000085-0 | 10000009200-5 |
| | 31400000000-5 | 00000241732-7 |
| Data do pagamento | | 20/03/2014 |
| Valor Total | | 8.510,00 |

DOCUMENTO: 032001
AUTENTICACAO SISBB: D.4DF.9EB.C97.AA2.5AE

TRIBUNAL SUPERIOR ELEITORAL
Fls.: 25
DP/DG/TSE

PARTIDO SOCIALISTA BRASILEIRO

4º Ofício de Notas de Brasília-DF
DOCUMENTO AUTENTICADO

Transação efetuada com sucesso por: J3413499 MARCIO LUIZ FRANCA GOMES.

4o. OFICIO DE NOTAS DE BRASIL

Autentico esta copia, conforme Art. 7,V da Lei 8935/94.
BRASILIA/DF, 24 de Marco de 2015

O19-HELIO MENDONCA
ESCREVENTE AUTORIZADO

Selo:TJDFT20150092038463SVDFM
Disponivel no site www.tjdft.jus.br
WILSON JOSE DA SILVA

DISTRITO FEDERAL
SECRETARIA DA FAZENDA

DOCUMENTO DE ARRECADAÇÃO - DAR

VIA CONTRIBUINTE

01 - CARIMBO DO CF/DF

CF/DF
0000000000000

| | | | |
|---|---|---|---|
| 02 CODIGO DA RECEITA | 1732 | 03 PAR/REF. | 02/2014 |
| 04 DATA VENCIMENTO | 20/03/2014 | 05 EXERCICIO | 2014 |
| 06 INSCRIÇÃO IMOVEL | | | |
| 07 PLACA | | | |
| 08 NUMERO PROC/ AIA / NOT | | | |
| 09 CPF/CNPJ(CGC) | 01.421.697/0001-37 | | |
| 10 RESERVADO A SEF | | | |
| 11 RESERVADO A SEF | | | |
| 12 RESERVADO A SEF | | | |
| 13 PRINCIPAL | 8.510,00 | | |
| 14 MULTA | | | |
| 15 JUROS DE MORA | | | |
| 16 OUTROS | | | |
| 17 VALOR TOTAL | | | |

18 NOME OU RAZAO SOCIAL
**PARTIDO SOCIALISTA BRASILEIRO**

19 ENDEREÇO
**ST SHC/NORTE COMERCIO LOCAL QD. 304 BLOCO A**

20 CIDADE
**BRASILIA**

21 ESPECIFICAÇAO DA RECEITA
**ISS RETENÇÃO**

22 INFORMAÇOES COMPLEMENTARES
**ISS RETIDO NF 1727 SABOY COMUNICAÇÃO**

23 TELEFONE

AS INFORMAÇOES PRESTADAS NO ATO DO PREENCHIMENTO DESTE DOCUMENTO SAO DE INTEIRA RESPONSABILIDADE DO CONTRIBUINTE

**857400000850 100000092005 314000000005 000002417327**

TRIBUNAL SUPERIOR ELEITORAL
Fls. 26

AUTENTICAR NO VERSO

---

DISTRITO FEDERAL
SECRETARIA DA FAZENDA

DOCUMENTO DE ARRECADAÇÃO - DAR

VIA SEFP

01 - CARIMBO DO CF/DF

CF/DF
0000000000000

| | | | |
|---|---|---|---|
| 02 CODIGO DA RECEITA | 1732 | 03 PAR/REF | 02/2014 |
| 04 DATA VENCIMENTO | 20/03/2014 | 05 EXERCICIO | 2014 |
| 06 INSCRIÇÃO IMOVEL | | | |
| 07 PLACA | | | |
| 08 NUMERO PROC/ AIA / NOT | | | |
| 09 CPF/CNPJ(CGC) | 01.421.697/0001-37 | | |
| 10 RESERVADO A SEF | | | |
| 11 RESERVADO A SEF | | | |
| 12 RESERVADO A SEF | | | |
| 13 PRINCIPAL | 8.510,00 | | |
| 14 MULTA | | | |
| 15 JUROS DE MORA | | | |
| 16 OUTROS | | | |
| 17 VALOR TOTAL | | | |

18 NOME OU RAZAO SOCIAL
**PARTIDO SOCIALISTA BRASILEIRO**

19 ENDEREÇO
**ST SHC/NORTE COMERCIO LOCAL QD. 304 BLOCO A**

20 CIDADE
**BRASILIA**

21 ESPECIFICAÇAO DA RECEITA
**ISS RETENÇÃO**

22 INFORMAÇOES COMPLEMENTARES
**ISS RETIDO NF 1727 SABOY COMUNICAÇÃO**

23 TELEFONE

AS INFORMAÇOES PRESTADAS NO ATO DO PREENCHIMENTO DESTE DOCUMENTO SAO DE INTEIRA RESPONSABILIDADE DO CONTRIBUINTE

**857400000850 100000092005 314000000005 000002417327**

Cartório de Notas de Brasília-DF
DOCUMENTO AUTENTICADO

AUTENTICAR NO VERSO

4o. OFICIO DE NOTAS DE BRASILIA

Autentico esta copia, conforme Art. 7,V da Lei 8935/94.
BRASILIA/DF, 24 de Marco de 2015

019-HELIO MENDONCA
ESCREVENTE AUTORIZADO
Selo:TJDFT20150090384625HBJK
Disponivel no site www.tjdft.jus.br
WILSON JOSE DA SILVA

EMPRESARIAL

# DARF

A33H201229788456014
20/03/2014 13:01:49

SISBB - SISTEMA DE INFORMACOES BANCO DO BRASIL
20/03/2014 - AUTOATENDIMENTO - 13.01.51
3604803604 0001

COMPROVANTE DE PAGAMENTO DE DARF/DARF SIMPLES

CLIENTE: PSB FUNDO PARTIDARIO
AGENCIA: 3604-8 CONTA: 412.231-3

| | |
|---|---|
| AGENTE ARRECADADOR | |
| CNC 001 - 3604 - AGENCIA PARLAMENTO | DF |
| CODIGO DE BARRAS | ---------- ---------- |
| | ---------- ---------- |
| DATA DO PAGAMENTO | 20/03/2014 |
| PERIODO DE APURACAO | 28/02/2014 |
| NUMERO DO CPNJ | 01.421.697/0001-37 |
| CODIGO DA RECEITA | 1708 |
| NUMERO DE REFERENCIA | ---------- |
| DATA DO VENCIMENTO | 20/03/2014 |
| RECEITA BRUTA ACUMULADA | ---------- |
| PERCENTUAL | ---------- |
| VALOR DO PRINCIPAL | 2.553,00 |
| VALOR DA MULTA | ---------- |
| VALOR DOS JUROS | ---------- |
| VALOR TOTAL | 2.553,00 |

AUTENTICACAO SISBB: 7.C93.4FE.AEE.DF7.392
Modelo Aprovado pela SRF - ADE
Conjunto Corat/Cotec n. 001,DE 2006

DOCUMENTO: 032006

TRIBUNAL SUPERIOR ELEITORAL
Fls. 27
PROTOCOLO

Transação efetuada com sucesso por: J3413499 MARCIO LUIZ FRANCA GOMES.

PARTIDO SOCIALISTA BRASILEIRO

4º Ofício de Notas de Brasília-DF
DOCUMENTO AUTENTICADO

4a. OFICIO DE NOTAS DE BRASILIA

Autentico esta copia, conforme Art. 7,V da Lei 8935/94.
BRASILIA/DF, 24 de Março de 2015

019-HELIO MENDONCA
ESCREVENTE AUTORIZADO
Selo:TJDFT20150090385292FDRJ
Disponivel no site www.tjdft.jus.br
WILSON JOSE DA SILVA

MINISTÉRIO DA FAZENDA
SECRETARIA DA RECEITA FEDERAL
DOC. DE ARREC. DE RECEITAS FEDERAIS

**DARF**

| | |
|---|---|
| 02 Período de Apuraçao | **28/02/2014** |
| 03 Número do CPF ou CNPJ | **01.421.697/0001-37** |
| 04 Código da Receita | **1708** |
| 05 Número de Referencia | |
| 06 Data de Vencimento | **20/03/2014** |
| 07 Valor Principal | **2.553,00** |
| 08 Valor da Multa | |
| 09 Valor dos Juros e/ou Encargos | |
| 10 Valor Total | |

01 Nome / Telefone

**PARTIDO SOCIALISTA BRASILEIRO**

Observaçoes

IRRF NF 1727 SABOY COMUNICAÇAO

Valores expressos em reais

11 Autenticaçao Bancária
(Somente nas Vias 1 e 2)

TRIBUNAL SUPERIOR ELEITORAL
Fls. 28
CADASTRO

MINISTÉRIO DA FAZENDA
SECRETARIA DA RECEITA FEDERAL
DOC. DE ARREC. DE RECEITAS FEDERAIS

**DARF**

| | |
|---|---|
| 02 Período de Apuraçao | **28/02/2014** |
| 03 Número do CPF ou CNPJ | **01.421.697/0001-37** |
| 04 Código da Receita | **1708** |
| 05 Número de Referencia | |
| 06 Data de Vencimento | **20/03/2014** |
| 07 Valor Principal | **2.553,00** |
| 08 Valor da Multa | |
| 09 Valor dos Juros e/ou Encargos | |
| 10 Valor Total | |

01 Nome / Telefone

**PARTIDO SOCIALISTA BRASILEIRO**

Observaçoes

IRRF NF 1727 SABOY COMUNICAÇAO

Valores expressos em reais

11 Autenticaçao Bancária
(Somente nas Vias 1 e 2)

Ofício de Notas de Brasília-DF
DOCUMENTO AUTENTICADO

4o. OFICIO DE NOTAS DE BRASILIA

Autentico esta copia, conforme Art. 7,V da Lei 8935/94.
BRASILIA/DF, 24 de Março de 2015

019-HELIO MENDONCA
ESCREVENTE AUTORIZADO
Selo:TJDFT20150[illegible]
Disponivel no site www.tjdft.jus.br
WILSON JOSE DA SILVA

BANCO DO BRASIL

Retorno de PROCESSAMENTO número: 5745 - Pag402

PARTIDO SOCIALISTA BRASILEIRO
06/03/2014

| Bco Agência | Conta Corrente | Favorecido | Valor | Nr. Autenticação |
|---|---|---|---|---|
| Nr.Doc.crédito | | Mensagem | | |

Ocorrência: Pago, pagamentos para 05/03/2014

| | | | | |
|---|---|---|---|---|
| 237 0135-000000000000 | 00.000.099.965-2 | LEMOURA DESIGN CONSULTOR<br>Crédito efetuado | 5.000,00 | B.FA9.211.85D.708.D1D |
| Total parcial | | 0000001 | 5.000,00 | |
| Total geral | | 0000001 | 5.000,00 | |

4o. OFICIO DE NOTAS DE BRASILIA
Autentico esta co[illegible] 7,V
da Lei 8935/94.
BRASILIA/DF, 12 de Fevereiro de 2015
TRIBUNAL SUPERIOR ELEITORAL
29
CRADUSJD
019-HELIO MENDONCA
ESCREVENTE AUTORIZADO
Selo:TJDFT20150[illegible]20280[illegible]RUYX
Disponivel no site www.tjdft.jus.br
WILSON JOSE DA SILVA

BANCO DO BRASIL

Autorização para Liberação dos créditos - Pag302

PARTIDO SOCIALISTA BRASILEIRO
28/02/2014

| Favorecido | Inscrição | Banco Agencia Conta | Valor |
|---|---|---|---|
| Pagamentos para : 05/03/2014 | Remessa : 003696 | | |
| LEMOURA DESIGN CONSULT | 08.543.149/0001-29 | 237 0135- 00.000.099.965-2 | 5.000,00 |
| Total parcial: R$ | 5.000,00 | quantidade: 00001 | |
| Total geral : R$ | 5.000,00 | quantidade: 00001 | |

TRIBUNAL SUPERIOR ELEITORAL
CERTIFICADO

Solicitamos e autorizamos a liberação para processamento do arquivo gerado pelo aplicativo Pagamentos de fornecedores, salários e outros, transmitido eletronicamente contendo 00001 registro(s) no valor total de R$ 5.000,00 em favor do(s) acima relacionado(s).

Prefixo da Agência : 3604-8
Conta Corrente Debitada: 00.000.412.231-3

PARTIDO SOCIALISTA BRASILEIRO

4o. OFICIO DE NOTAS DE BRASILIA
Autentico esta copia, conforme Art. 7,V da Lei 8935/94.
BRASILIA/DF, 12 de Fevereiro de 2015
019-HELID MENDONÇA
ESCREVENTE AUTORIZADO
Selo:TJDFT20150000202815GFM
Disponivel no site www.tjdft.jus.br
WILSON JOSE DA SILVA

PROTOCOLO
05 MAR 2014
BANCO DO BRASIL S.A.
Parlamento - (DF)

# PREFEITURA DA CIDADE DO RIO DE JANEIRO

**SECRETARIA MUNICIPAL DE FAZENDA**

**NOTA FISCAL DE SERVIÇOS ELETRÔNICA - NFS-e**

**- NOTA CARIOCA -**

20140228u08543149000129i08543149000129

Número da Nota: **00000291**

Data e Hora de Emissão: **28/02/2014 12:14:40**

Código de Verificação: **9CBH-TX18**

## PRESTADOR DE SERVIÇOS

CPF/CNPJ: **08.543.149/0001-29** Inscrição Municipal: **0.401.322-0** Inscrição Estadual: ---

Nome/Razão Social: **LEMOURA DESIGN CONSULTORIA E EVENTOS LTDA**

Nome Fantasia: **LEMOURA DIGITAL** Tel.: **22205338**

Endereço: **RUA DJALMA ULRICH 329, APT 602 - COPACABANA - CEP: 22071-020**

Município: **RIO DE JANEIRO** UF: **RJ** E-mail: **lemoura3@gmail.com**

TRIBUNAL SUPERIOR ELEITORAL
Fls. 31
CRADUSO

## TOMADOR DE SERVIÇOS

CPF/CNPJ: **01.421.697/0001-37** Inscrição Municipal: ---- Inscrição Estadual: ----

Nome/Razão Social: **PARTIDO SOCIALISTA BRASILEIRO**

Endereço: **ALA SCLN 304, BLOCO A - SOBRE LOJA 1 - ASA NORTE - CEP: 70736-510** Tel.: ----

Município: **BRASILIA** UF: **DF** E-mail: ----

## DISCRIMINAÇÃO DOS SERVIÇOS

Captação e divulgação de imagens dos parlamentares federais do PSB, via mídia digital,
Referente a fevereiro de 2014

4o. OFICIO DE NOTAS DE BRASILIA
Autentico esta Nota, conforme Art. 7,V da Lei 8935/94.
BRASILIA/DF, 12 de Fevereiro de 2015
019-HELIO MENDONCA
ESCREVENTE AUTORIZADO
Selo:TJDFT20150090202822JRM
Disponivel no site www.tjdft.jus.br
WILSON JOSE DA SILVA

CONTRATADO

## VALOR DA NOTA = R$ 5.000,00

Serviço Prestado

**01.08.02 - confecção ou desenvolvimento de páginas eletrônicas**

| Deduções (R$) | Desconto Incond. (R$) | Base de Cálculo (R$) | Alíquota (%) | Valor do ISS (R$) | Crédito Gerado (R$) |
|---|---|---|---|---|---|
| 0,00 | 0,00 | ---- | ---- | ---- | 0,00 |

## OUTRAS INFORMAÇÕES

- Esta NFS-e foi emitida com respaldo na Lei nº 5.098 de 15/10/2009 e no Decreto nº 32.250 de 11/05/2010
- PROCON-RJ: Rua da Ajuda, 5 subsolo; www.procon.rj.gov.br
- ISS devido deve ser recolhido por meio de Documento de Arrecadação do Simples Nacional (DAS).
- Documento emitido por ME ou EPP optante pelo SIMPLES NACIONAL, inclusive pelo MEI, não gera direito a crédito fiscal de IPI.
- Esta NFS-e não gera crédito.

| Bco Agência | Conta Corrente | Favorecido | Valor | Nr. Autenticação |
|---|---|---|---|---|
| Nr.Doc.crédito | | Mensagem | | |

Ocorrência: Pago, pagamentos para 06/03/2014

| | | | | |
|---|---|---|---|---|
| 104 0643- | 00.000.000.583-6 | PRADERA PRESS FOTO JORNA | 2.980,00 | 8.0BE.4DF.A44.F5F.D92 |
| 000000000000 | | Crédito efetuado - Nome difere da base de dados: PRADERA PRESS FOTO JORNALISMC | | |
| Total parcial | | 0000001 | 2.980,00 | |
| Total geral | | 0000001 | 2.980,00 | |

4o. OFICIO DE NOTAS DE BRASILIA
Autentico esta copia, conforme Art. 7,V da Lei 8935/94.
BRASILIA/DF, 20 de Fevereiro de 2015
TRIBUNAL SUPERIOR ELEITORAL Fls. 32 DOCUMENTO
019-HELIO MENDONCA
ESCREVENTE AUTORIZADO
Selo:TJDFT20150002279302GMB
Disponivel no site www.tjdft.jus.br
JHONATHAN FERNANDES MAGALHAES GOMES

CONFERIDO

BANCO DO BRASIL

PARTIDO SOCIALISTA BRASILEIRO

Autorização para Liberação dos créditos - Pag302

27/02/2014

| Favorecido | Inscrição | Banco Agencia Conta | Valor |
|---|---|---|---|
| Pagamentos para : 06/03/2014 | Remessa : 003684 | | |
| PRADERA PRESS FOTO JOR | 10.421.495/0001-86 | 104 0643- 00.000.000.583-6 | 2.980,00 |
| Total parcial: R$ | 2.980,00 | quantidade: 00001 | |
| Total geral : R$ | 2.980,00 | quantidade: 00001 | |

TRIBUNAL SUPERIOR ELEITORAL
Fl. 33
PROCESSO

Solicitamos e autorizamos a liberação para processamento do arquivo gerado pelo aplicativo Pagamentos de fornecedores, salários e outros, transmitido eletronicamente contendo 00001 registro(s) no valor total de R$ 2.980,00 em favor do(s) acima relacionado(s).

Prefixo da Agência : 3604-8
Conta Corrente Debitada: 00.000.412.231-3

PARTIDO SOCIALISTA BRASILEIRO

4o. OFICIO DE NOTAS DE BRASILIA
Autentico esta copia, conforme Art. 7.V da Lei 8935/94.
BRASILIA/DF, 20 de Fevereiro de 2015
019-HELIO MENDONCA
ESCREVENTE AUTORIZADO
Selo:IJDFT20150090227933JOXX
Disponivel no site www.tjdft.jus.br
JHONATHAN FERNANDES MAGALHAES GOMES

CONTRA

PROTOCOLO
06 MAR 2014
BANCO DO BRASIL S.A.
Parlamento - (DF)

# Pradera Press
## foto Jornalismo Ltda Me

Fone (61) 3567-4210 - 9987-5959

QI 01 * Conjunto D * Lote 104 * Guará I - Cep 71.020-040 - Brasília/DF

**NOTA FISCAL DE SERVIÇOS** Modelo 3
Empresa optante pelo Simples Nacional

☐ USUÁRIO FINAL ☐ REMESSA
☐ SUBCONTRATAÇÃO ☐ ENTRADA

A.I.D.F: 1.515.01623/2012
N.F. Prorrogada até 08/03/2014
Portaria nº 208/2012

0204

CNPJ - 10.421.495/0001-86 CF/DF - 07.511.712/001-60

Data Limite Para Emissão: 08/03/2013

TOMADOR DO SERVIÇO OU DESTINATÁRIO: Partido Socialista Brasileiro PSB

ENDEREÇO: SCLN 304 Bloco "A" Sobreloja

CIDADE: Brasília

ESTADO: DF

FONE: 34

CNPJ: 01421697/0001-37

CF/DF:

DATA DE EMISSÃO: 25/02/2014

| CÓD. | QUANT. | DESCRIÇÃO | ALÍQUOTA | PREÇO UNITÁRIO | PREÇO TOTAL |
|---|---|---|---|---|---|
| | | Cobertura fotográfica c/ | | | |
| | | ampliações de fotos | | | |
| | | - Lançamento das Diretrizes | | | |
| | | para o Plano de Governo do PSB | | | |
| | | - Reunião do Presidente do PSB | | | |
| | | com a liderança do PPS | | | |
| | | - Seminário Regional Programático | | | |
| | | da Região Sul | | 2.980,00 | 2.980,00 |
| | | | | | |
| | | Caixa Econômica Federal | | | |
| | | Ag. 0643. Op. 003 | | | |
| | | C/C 583-6 | | | |
| | | | | | |
| | | | | TOTAL: | 2.980,00 |

4o. OFICIO DE NOTAS DE BRASILIA
Autentico esta copia, conforme Art. 7,V Lei 8935/94.
BRASILIA/DF, 20 de Fevereiro de 2015
019-HELIO MENDONÇA
ESCREVENTE AUTORIZADO
Selo: TJDFT20150090227941NTPE
Disponivel no site www.tjdft.jus.br
JHONATHAN FERNANDES MAGALHAES GOMES

CONTABILIZADO

DEDUÇÕES LEGAIS.
INFORMAÇÕES COMPLEMENTARES

VALOR DO ISS

Endereço do PROCON:
SCS Venâncio 2000 bl. B60
sala 240 CEP:70333-900
Tel.:(61) 3212-1500(geral) Tel.:151

Fernandes GRAFICA E EDITORA LTDA-ME - SIG/SUL QUADRA 08 LOTE 2 325 PARTE SALA 106 CNPJ 06 271 777/0001-77- CF/DF 07 457 059/001-20 - Fone: (61) 3552-0237
04 Bls 25x04 Vias 126 à 225 - AIDF 1-515-01623/2012 - 08/03/2012 - VALIDADE 08/03/2013

RECEBEMOS DE PRADERA PRESS FOTO JORNALISMO LTDA-ME OS SERVICOS CONSTANTES NA NOTA FISCAL

DATA DO RECEBIMENTO ____/____/____

IDENTIFICAÇÕES ASSINATURA DO RECEBEDOR

ASSINATURA _____

NOTA FISCAL
0204

| Bco Agência<br>Nr.Doc.crédito | Conta Corrente | Favorecido<br>Mensagem | Valor | Nr. Autenticação |
|---|---|---|---|---|
| Ocorrência: Pago, pagamentos para 28/03/2014 | | | | |
| 001 3475-4<br>000000000000 | 00.000.023.698-5 | FAUSTO ALVES<br>Crédito efetuado | 180,00 | 6.423.BB1.15D.0D9.27D |
| 001 3373-1<br>000000000000 | 00.000.012.645-4 | ISAIAS CARDOSO LARA ME<br>Crédito efetuado | 29.811,00 | 6.087.7AC.1BA.2DF.38F |
| 001 2727-8<br>000000000000 | 00.000.016.003-2 | SCLN 316 SERVICOS POSTAI<br>Crédito efetuado | 148,70 | 6.CE6.ACD.522.ECE.366 |
| 001 2727-8<br>000000000000 | 00.000.016.003-2 | SCLN 316 SERVICOS POSTAI<br>Crédito efetuado | 1.675,50 | 2.922.1F3.AC8.E7D.D6D |
| 341 4298-<br>000000000000 | 00.000.000.533-3 | TOP LINE EMPREENDIMENTOS<br>Crédito efetuado | 3.573,32 | 0.C9B.D1C.379.9EB.2AA |
| Total parcial | | 0000005 | 35.388,52 | |
| Total geral | | 0000005 | 35.388,52 | |

TRIBUNAL SUPERIOR ELEITORAL
Fls. 35

4o. OFICIO DE NOTAS DE BRASILIA
CERTIFICO

Autentico esta copia, conforme Art. 7,V da Lei 8935/94.
BRASILIA/DF, 20 de Fevereiro de 2015

019-HELIO MENDONCA
ESCREVENTE AUTORIZADO
Selo:TJDFT20150090227410TRS
Disponivel no site www.tjdft.jus.br
JHONATHAN FERNANDES MAGALHAES GOMES

BANCO DO BRASIL

PARTIDO SOCIALISTA BRASILEIRO
26/03/2014

Autorização para Liberação dos créditos - Pag302

| Favorecido | Inscrição | Banco Agencia Conta | Valor |
|---|---|---|---|
| Pagamentos para : 28/03/2014 | Remessa : 003747 | | |
| ISAIAS CARDOSO LARA ME | 10.212.619/0001-13 | 001 3373-1 00.000.012.645-4 | 29.811,00 |
| Total parcial: R$ | 29.811,00 | quantidade: 00001 | |
| Total geral : R$ | 29.811,00 | quantidade: 00001 | |

TRIBUNAL SUPERIOR ELEITORAL
16
AUDITORIA

Solicitamos e autorizamos a liberação para processamento do arquivo gerado pelo aplicativo Pagamentos de fornecedores, salários e outros, transmitido eletronicamente contendo 00001 registro(s) no valor total de R$ 29.811,00 em favor do(s) acima relacionado(s).

Prefixo da Agência : 3604-8
Conta Corrente Debitada: 00.000.412.231-3

PARTIDO SOCIALISTA BRASILEIRO

4o. OFÍCIO DE NOTAS DE BRASILIA
Autentico esta copia, conforme Art. 7.V da Lei 8935/94.
BRASILIA/DF, 20 de Fevereiro de 2015
019-HELIO MENDONCA
ESCREVENTE AUTORIZADO
Selo:TJDFT20150090227414JHA7
Disponivel no site www.tjdft.jus.br
JHONATHAN FERNANDES MAGALHAES GOMES

PROTOCOLO
28 MAR 2014
BANCO DO BRASIL S.A.
Parlamento - (DF)

EM BRANCO

ISAIAS CARDOSO LARA - ME

**Lara Produções**

Fone: (61) 3964-9983 / 8420-9982

www.laraproducoes.com.br

SAA/Norte Qd. 03 - Nr. 75 - Sala 109 - SAAN - DF

# NOTA FISCAL DE SERVIÇOS (MOD. 3)

☒ USUÁRIO FINAL ☐ REMESSA

☐ SUBCONTRATAÇÃO ☐ ENTRADA

00633

1ª Via - CLIENTE
2ª Via - CONTAB.
3ª Via - FIXA

**DATA LIMITE PARA EMISSÃO:** 14/11/2014

**DATA DE EMISSÃO:** 10 / 03 / 2014

**TOMADOR DO SERVIÇO OU DESTINATÁRIO**
Partido Socialista Brasileiro

**ENDEREÇO**
SCLN 304 BL. A. Sobre loja.

TRIBUNAL SUPERIOR ELEITORAL
Fls. 37
CF/CAD/SJD

**CIDADE**
Brasilia

**UF**
DF

**CEP**
70.736.510

**CNPJ / CPF**
01.421.697/0001-37

**CF/DF**
Isento

| | | | | | |
|---|---|---|---|---|---|
| | 01 | Servico Prestado de Copias de XDCAM, Betacam, mini DV DVCAM, e DVD. das Inserções Nacionais do PSB | | 29.811.00 | 29.811.00 |

Banco do Brasil
Ag. 3373-1
C/C. 12645-4
Isaias C. Lara - ME

CONTROLADO

4º OFÍCIO DE NOTAS DE BRASILIA
Autentico esta copia, conforme Art. 7,V da Lei 8935/94.
BRASILIA/DF, 20 de Fevereiro de 2015
019-HELIO MENDONCA
ESCREVENTE AUTORIZADO
Selo: TJDF 20150[illegible]
Disponivel no site www.tjdft.jus.br
JHONATHAN FERNANDES MAGALHAES GOMES

VENCIMENTO / /

**TOTAL** 29.811.00

PROCON-DF - (61) 3212-1500 - SCS - Ed. Venâncio 2.000 - Bl. B 60 - Sl. 240 - Asa Sul

"DOCUMENTO EMITIDO POR ME OU EPP OPTANTE PELO SIMPLES NACIONAL"
"NÃO GERA DIREITO A CRÉDITO FISCAL DE ICMS E DE ISS"

**Deduções Legais:**

**Base de Cálculo do ISS:** **VALOR DO ISS**

**Informações Complementares:** **Nº DE CONTROLE DO FORMULÁRIO**

RealGraf Arte Gráfica Ltda 3377-3637 *REALGRAF* Arte Gráfica Ltda-ME - QNM 20 - Conjunto A - Lote 39 - Loja 02 - Ceilândia Norte - DF
CNPJ 72.647.647/0001-10 - CF/DF 07.354.689/001-17 - 02 Blocos de 50x3 vias - 601 a 700 - AIDF nº 1.515.08096/2013

| Bco Agência<br>Nr.Doc.crédito | Conta Corrente | Favorecido<br>Mensagem | Valor | Nr. Autenticação |
|---|---|---|---|---|
| Ocorrência: Pago, pagamentos para 01/04/2014 | | | | |
| 001 3476-2<br>000000000000 | 00.000.410.098-0 | CONSTRUTORA AVILA DE AZE<br>Crédito efetuado | 5.998,46 | 0.890.5A7.DA2.D7B.90E |
| 237 1228-9<br>000000000000 | 00.000.043.362-4 | MYKONOS TURISMO E PASSAG<br>Crédito efetuado | 19.051,25 | E.9CB.DBC.206.E5F.EF3 |
| 237 1228-9<br>000000000000 | 00.000.043.362-4 | MYKONOS TURISMO E PASSAG<br>Crédito efetuado | 61.642,61 | F.639.84F.BEC.38D.B86 |
| 237 1228-9<br>000000000000 | 00.000.043.362-4 | MYKONOS TURISMO E PASSAG<br>Crédito efetuado | 1.765,52 | 7.FEA.D54.25C.AEA.FE6 |
| 237 1228-9<br>000000000000 | 00.000.043.362-4 | MYKONOS TURISMO E PASSAG<br>Crédito efetuado | 17.889,71 | 3.0B3.B12.2A6.B08.2FB |
| 104 0643-<br>000000000000 | 00.000.000.583-6 | PRADERA PRESS FOTO JORNA<br>Crédito efetuado - Nome difere da base de dados: PRADERA PRESS FOTO JORNALISMC | 3.200,00 | E.ECB.36E.76A.DE2.ED9 |
| Total parcial | | 0000006 | 109.547,55 | |
| Total geral | | 0000006 | 109.547,55 | |

TRIBUNAL SUPERIOR ELEITORAL
Fls. 38

4o. OFICIO DE NOTAS DE BRASILIA
Autentico esta copia, conforme Art. 7,V da Lei 8935/94.
BRASILIA/DF, 20 de Fevereiro de 2015
019-HELIO MENDONCA
ESCREVENTE AUTORIZADO
Selo:TJDFT20150090227211LOV
Disponivel no site www.tjdft.jus.br
JHONATHAN FERNANDES MAGALHAES GOMES

BANCO DO BRASIL

PARTIDO SOCIALISTA BRASILEIRO

Autorização para Liberação dos créditos - Pag302

31/03/2014

| Favorecido | Inscrição | Banco | Agencia | Conta | Valor |
|---|---|---|---|---|---|
| Pagamentos para : 01/04/2014 | | Remessa : 003762 | | | |
| PRADERA PRESS FOTO JOR | 10.421.495/0001-86 | 104 | 0643- | 00.000.000.583-6 | 3.200,00 |
| Total parcial: R$ | 3.200,00 | quantidade: 00001 | | | |
| Total geral : R$ | 3.200,00 | quantidade: 00001 | | | |

TRIBUNAL SUPERIOR ELEITORAL
Fls. 39
PROTOCOLO

Solicitamos e autorizamos a liberação para processamento do arquivo gerado pelo aplicativo Pagamentos de fornecedores, salários e outros, transmitido eletro nicamente contendo 00001 registro(s) no valor total de R$ 3.200,00, em favor do(s) acima relacionado(s).

Prefixo da Agência : 3604-8
Conta Corrente Debitada: 00.000.412.231-3

PARTIDO SOCIALISTA BRASILEIRO

4º. OFICIO DE NOTAS DE BRASILIA
Autentico esta copia, conforme Art. 7,V da Lei 8935/94.
BRASILIA/DF, 20 de Fevereiro de 2015
Q19-HELIO MENDONCA
ESCREVENTE AUTORIZADO
Selo: TJDFT20150090227220YZSK
Disponivel no site www.tjdft.jus.br
JHONATHAN FERNANDES MAGALHAES GOMES

PROTOCOLO
01 ABR 2014
BANCO DO BRASIL S.A.
Parlamento - (DF)

RECEBEMOS DE PRADERA PRESS FOTO JORNALISMO LTDA ME OS PRODUTOS/SERVIÇOS CONSTANTES DA NOTA FISCAL INDICADA AO LADO

Nº 000.000.001

SÉRIE: 1

# PRADERA PRESS FOTO JORNALISMO LTDA ME

1

**QI 01 CONJUNTO D LOTE, 104 - - GUARÁ I, Brasília, DF - CEP: 71020040 - Fone/Fax: 6135674210**

**Nº 000.000.001**
**SÉRIE: 1**
**Página 1 de 1**

5314 0310 4214 9500 0186 5500 1000 0000 0112 0800 0828

Consulta de autenticidade no portal nacional da NF-e www.nfe.fazenda.gov.br/portal ou no site da Sefaz Autorizadora

PROTOCOLO DE AUTORIZAÇÃO DE USO
353140008416979 - 24/03/2014 12:02

TRIBUNAL SUPERIOR ELEITORAL
Fls. 40
CPAD/TSE
24/03/2014

PRESTAÇÃO DE SERVIÇOS

0751171200160 10.421.495/0001-86

PARTIDO SOCIALISTA BRASILEIRO - PSB 01.421.697/0001-37

SHCN 304 BLOCO A SOBRELOJA, 63 - ASA NORTE 70736-510

Brasilia 6133276405 DF ISENTO

PAGAMENTO À VISTA

| | | | | |
|---|---|---|---|---|
| 0,00 | 0,00 | 0,00 | 0,00 | 0,00 |
| 0,00 | 0,00 | 0,00 | 0,00 | 0,00 | 3.200,00 |

9 - Sem Frete

| | | | | | | | | |
|---|---|---|---|---|---|---|---|---|
| 1 | COBERTURA FOTOGRÁFICA SEMINÁRIO REGIONAL PROGRAMÁTICO PROGRAMA DE GOVERNO REGIÃO SUDESTE - RIO DE JANEIRO - 15/03/2014 | 99 | 5933 | 1 | 1,0000 | 1.600,0000 | 1.600,00 | |
| 2 | COBERTURA FOTOGRÁFICA SEMINÁRIO REGIONAL PROGRAMÁTICO PROGRAMA DE GOVERNO REGIÃO NORDESTE - SALVADOR BA 22/03/2014 | 99 | 5933 | 1 | 1,0000 | 1.600,0000 | 1.600,00 | |

4o. OFICIO DE NOTAS DE BRASILIA
Autentico esta copia, conforme Art. 7,V da Lei 8935/94.
BRASILIA/DF, 20 de Fevereiro de 2015
019-HELIO MENDONCA
ESCREVENTE AUTORIZADO
Selo:TJDFT20150092272
Disponivel no site www.tjdft.jus.br
JHONATHAN FERNANDES MAGALHAES GOMES

| | | | |
|---|---|---|---|
| 0751171200160 | 3.200,00 | 3.200,00 | 0,00 |

Informações Adicionais de Interesse do Fisco: Valor aproximado dos tributos: 62,50

| Bco Agência Nr.Doc.crédito | Conta Corrente | Favorecido Mensagem | Valor | Nr. Autenticação |
|---|---|---|---|---|
| Ocorrência: Pago, pagamentos para 07/04/2014 | | | | |
| 001 3475-4 000000000000 | 00.000.023.698-5 | FAUSTO ALVES Crédito efetuado | 400,00 | 6.C28.374.18D.F2F.3F5 |
| 237 0135- 000000000000 | 00.000.099.965-2 | LEMOURA DESIGN CONSULTOR Crédito efetuado | 5.000,00 | 9.670.B22.420.FFE.51C |
| 001 0071-X 000000000000 | 00.000.013.927-0 | PSB/AC Crédito efetuado | 7.414,37 | 7.60B.31F.EDD.458.318 |
| 001 1233-5 000000000000 | 00.000.067.825-2 | PSB/AL Crédito efetuado | 13.091,58 | E.3FF.A51.644.6A2.24D |
| 104 0020- 000000000000 | 00.000.004.266-1 | PSB/AM Crédito efetuado | 11.523,29 | D.708.8D5.F9C.B65 |
| 001 4544-6 000000000000 | 00.000.035.783-9 | PSB/AP Crédito efetuado | 7.874,90 | 3.F5A.7E0.C3E.C05 |
| 001 1800-7 000000000000 | 00.000.082.812-2 | PSB/BA Crédito efetuado | 16.860,09 | A.106.BA7.8D8.699.999 |
| 104 1956- 000000000000 | 00.000.001.286-1 | PSB/CE Crédito efetuado | 42.652,92 | 4.6D9.AB3.B91.0DF.292 |
| 070 0218- 000000000000 | 00.000.002.287-0 | PSB/DF Crédito efetuado | 8.001,82 | F.8BA.875.26C.0A7.EE8 |
| 104 3136- 000000000000 | 00.000.001.570-1 | PSB/GO Crédito efetuado | 7.465,88 | E.E93.229.285.F90.98B |
| 001 1612-8 000000000000 | 00.000.032.590-2 | PSB/MA Crédito efetuado | 16.378,45 | 1.553.55A.112.68A.5B8 |
| 001 1584-9 000000000000 | 00.000.011.673-4 | PSB/MG Crédito efetuado | 17.583,95 | 6.19D.954.A28.872.7AD |
| 001 3381-2 000000000000 | 00.000.007.069-6 | PSB/MS Crédito efetuado | 9.886,28 | F.4E9.7B7.4BF.9C4.116 |
| 001 0046-9 000000000000 | 00.000.533.577-9 | PSB/MT Crédito efetuado | 13.566,77 | F.667.C50.7A7.B01.EB9 |
| 001 2946-7 000000000000 | 00.000.024.616-6 | PSB/PA Crédito efetuado | 11.440,85 | 8.F8E.E89.B61.E69.956 |
| 001 1234-3 000000000000 | 00.000.035.574-7 | PSB/PB Crédito efetuado | 12.066,21 | E.228.F6D.BFF.B48.BB6 |
| 001 3108-9 000000000000 | 00.000.020.963-5 | PSB/PE Crédito efetuado | 70.910,74 | C.D30.D3A.90B.A15.054 |
| 001 1637-3 000000000000 | 00.000.036.328-6 | PSB/PI Crédito efetuado | 16.958,76 | A.117.22B.42E.13C.9A4 |
| 1 1518-0 000000000000 | 00.000.008.145-0 | PSB/PR Crédito efetuado | 21.531,12 | CCE6.385.F49.396.581 |
| 001 2865-7 000000000000 | 00.000.416.022-3 | PSB/RJ Crédito efetuado | 35.494,97 | E.C53.3C3.0AC.B4B.036 |
| 104 0759- 000000000000 | 00.000.300.978-6 | PSB/RN Crédito efetuado | 18.227,27 | 8.747 |
| 001 0102-3 000000000000 | 00.000.010.175-3 | PSB/RO Crédito efetuado | 11.205,49 | D.547.70F.716.551 |
| 001 2617-4 000000000000 | 00.000.032.442-6 | PSB/RR Crédito efetuado | 7.858,33 | D.971.B82.6CA.93B.554 |
| 104 0353- 000000000000 | 00.000.001.111-2 | PSB/SAO JOSE DO RIO PRET Crédito efetuado | 20.000,00 | 3.0 |
| 104 2186- 000000000000 | 00.000.400.312-0 | PSB/SE Crédito efetuado | 13.643,98 | E.D8D.7C5.F8A.71F.282 |
| 104 4129- 000000000000 | 00.000.000.440-2 | PSB/SP Crédito efetuado | 109.591,43 | D.2A8.749.F19.46F.D4D |
| 001 1505-9 000000000000 | 00.000.031.785-3 | PSB/TO Crédito efetuado | 9.752,32 | 6.7F1.987.524.3B6.5A1 |
| 237 1228-9 | 00.000.032.937-1 | RESTAURANTE PICANHAS DO | 104,40 | D.601.1D3.922.157.79B |

TRIBUNAL SUPERIOR ELEITORAL
Fls. 533
41
OFÍCIO/SJD

4o. OFICIO DE NOTAS DE BRASILIA
Autentico esta cópia, conforme Art. 7,V da Lei 8935/94.
BRASILIA-DF, 23 de Fevereiro de 2015
019-HELIO MENDONCA
ESCREVENTE AUTORIZADO
Selo: TJDFT20150009207209MDA
Valide-se em http://www.tjdft.jus.br
JONATHAN FERNANDES MAGALHAES GOMES

EM BRANCO

BANCO DO BRASIL

PARTIDO SOCIALISTA BRASILEIRO

Autorização para Liberação dos créditos - Pag302

04/04/2014

| Favorecido | Inscrição | Banco Agencia Conta | Valor |
|---|---|---|---|
| Pagamentos para : 07/04/2014 | Remessa : 003774 | | |
| LEMOURA DESIGN CONSULT | 08.543.149/0001-29 | 237 0135- 00.000.099.965-2 | 5.000,00 |
| Total parcial: R$ | 5.000,00 | quantidade: 00001 | |
| Total geral : R$ | 5.000,00 | quantidade: 00001 | |

TRIBUNAL SUPERIOR ELEITORAL
Fls. 42

Solicitamos e autorizamos a liberação para processamento do arquivo gerado pelo aplicativo Pagamentos de fornecedores, salários e outros, transmitido eletronicamente contendo 00001 registro(s) no valor total de R$ 5.000,00 em favor do(s) acima relacionado(s).

Prefixo da Agência : 3604-8
Conta Corrente Debitada: 00.000.412.231-3

PARTIDO SOCIALISTA BRASILEIRO

4o. OFICIO DE NOTAS DE BRASILIA
Autentico esta copia, conforme Art. 7,V da Lei 8935/94.
BRASILIA/DF, 23 de Fevereiro de 2015
019-HELIO MONDONCA
ESCREVENTE AUTORIZADO
Selo:TJDFT20150090237235FATF
Disponivel no site www.tjdft.jus.br
JHONATHAN FERNANDES MAGALHAES GOMES

PROTOCOLO
07 ABR 2014
BANCO DO BRASIL S.A.
Parlamento - (DF)

# PREFEITURA DA CIDADE DO RIO DE JANEIRO

## SECRETARIA MUNICIPAL DE FAZENDA

## NOTA FISCAL DE SERVIÇOS ELETRÔNICA - NFS-e

## - NOTA CARIOCA -

20140403u08543149000129

| Número da Nota | 00000312 |
|---|---|
| Data e Hora de Emissão | 03/04/2014 11:24:08 |
| Código de Verificação | ACR5-IU83 |

### PRESTADOR DE SERVIÇOS

CPF/CNPJ: **08.543.149/0001-29** Inscrição Municipal: **0.401.322-0** Inscrição Estadual: —

Nome/Razão Social: **LEMOURA DESIGN CONSULTORIA E EVENTOS LTDA**

Nome Fantasia: **LEMOURA DIGITAL** Tel.: **22205338**

Endereço: **RUA DJALMA ULRICH 329, APT 602 - COPACABANA - CEP: 22071-020**

Município: **RIO DE JANEIRO** UF: **RJ** E-mail: **lemoura3@gmail.com**

TRIBUNAL SUPERIOR ELEITORAL
Fls. 43
DOCUMENTO

### TOMADOR DE SERVIÇOS

CPF/CNPJ: **01.421.697/0001-37** Inscrição Municipal: — Inscrição Estadual: —

Nome/Razão Social: **PARTIDO SOCIALISTA BRASILEIRO**

Endereço: **ALA SCLN 304, BLOCO A - SOBRE LOJA 1 - ASA NORTE - CEP: 70736-610** Tel.: —

Município: **BRASILIA** UF: **DF** E-mail: —

### DISCRIMINAÇÃO DOS SERVIÇOS

Captação e divulgação de imagens dos parlamentares federais do PSB,via mídia digital,Referente a março de 2014.

CONTABILIZADO

4o. OFICIO DE NOTAS DE BRASILIA
Autentico esta copia, conforme Art. 7,V da Lei 8935/94.
BRASILIA/DF, 23 de Fevereiro de 2015
019-HELIO MENDONCA
ESCREVENTE AUTORIZADO
Selo:TJDFT20150090257224MHP
Disponivel no site www.tjdft.jus.br
JHONATHAN FERNANDES MAGALHAES GOMES

### VALOR DA NOTA = R$ 5.000,00

Serviço Prestado

**01.08.02 - confecção ou desenvolvimento de páginas eletrônicas**

| Deduções (R$) | Desconto Incond. (R$) | Base de Cálculo (R$) | Alíquota (%) | Valor do ISS (R$) | Crédito Gerado (R$) |
|---|---|---|---|---|---|
| 0,00 | 0,00 | — | — | — | 0,00 |

### OUTRAS INFORMAÇÕES

- Esta NFS-e foi emitida com respaldo na Lei nº 5.098 de 15/10/2009 e no Decreto nº 32.250 de 11/05/2010
- PROCON-RJ: Rua da Ajuda, 5 subsolo; www.procon.rj.gov.br
- ISS devido deve ser recolhido por meio de Documento de Arrecadação do Simples Nacional (DAS).
- Documento emitido por ME ou EPP optante pelo SIMPLES NACIONAL, inclusive pelo MEI, não gera direito a crédito fiscal de IPI.
- Esta NFS-e não gera crédito.

| Bco Agência | Conta Corrente | Favorecido | Valor | Nr. Autenticação |
|---|---|---|---|---|
| Nr.Doc.crédito | | Mensagem | | |
| Ocorrência: Pago, pagamentos para 09/04/2014 | | | | |
| 237 1228-9 | 00.000.043.362-4 | MYKONOS TURISMO E PASSAG | 14.260,00 | 3.4AB.F6E.9D6.A55.A52 |
| 000000000000 | | Crédito efetuado | | |
| 001 4325-7 | 00.000.010.033-1 | SABOY COMUNICACAO LTDA. | 151.222,70 | F.D5D.58C.932.1C7.C24 |
| 000000000000 | | Crédito efetuado | | |
| Total parcial | | 0000002 | 165.482,70 | |
| Total geral | | 0000002 | 165.482,70 | |

4o. OFICIO DE NOTAS DE BRASILIA
TRIBUNAL SUPERIOR ELEITORAL
Autentico esta cópia, conforme Art. 7,V da Lei 8935/94.
Fls. 44
BRASILIA/DF, 23 de Fevereiro de 2015
OFICIALIZADO
019-HELIO HENRIQUE
ESCREVENTE AUTORIZADO
Selo:TJDFT20150090036736WRO
Disponivel no site www.tjdft.jus.br
NELSON JOSE DA SILVA

BANCO DO BRASIL

PARTIDO SOCIALISTA BRASILEIRO

Autorização para Liberação dos créditos - Pag302

08/04/2014

| Favorecido | Inscrição | Banco Agencia Conta | Valor |
|---|---|---|---|
| Pagamentos para : 09/04/2014 | Remessa : 003779 | | |
| SABOY COMUNICACAO LTDA | 67.136.184/0001-92 | 001 4325-7 00.000.010.033-1 | 151.222,70 |
| Total parcial: R$ | 151.222,70 | quantidade: 00001 | |
| Total geral : R$ | 151.222,70 | quantidade: 00001 | |

TRIBUNAL SUPERIOR ELEITORAL
Fls. 45

Solicitamos e autorizamos a liberação para processamento do arquivo gerado pelo aplicativo Pagamentos de fornecedores, salários e outros, transmitido eletronicamente contendo 00001 registro(s) no valor total de R$ 151.222,70 em favor do(s) acima relacionado(s).

Prefixo da Agência : 3604-8
Conta Corrente Debitada: 00.000.412.231-3

PARTIDO SOCIALISTA BRASILEIRO

46. OFÍCIO DE NOTAS DE BRASÍLIA
Autentico esta cópia, conforme Art. 7, V da Lei 8935/94.
BRASÍLIA/DF, 23 de Fevereiro de 2015
019-NELSON MENDONÇA
ESCREVENTE AUTORIZADO
Selo:TJDFT20150003678AMTG
Disponível no site www.tjdft.jus.br
NELSON JOSE DA SILVA

PROTOCOLO
09 ABR 2014
BANCO DO BRASIL S.A.
Parlamento - (DF)

# PREFEITURA DO MUNICÍPIO DE SÃO PAULO

## SECRETARIA MUNICIPAL DE FINANÇAS

## NOTA FISCAL DE SERVIÇOS ELETRÔNICA - NFS-e

20140203u67136184000192

| | |
|---|---|
| Número da Nota | **00001785** |
| Data e Hora de Emissão | **03/02/2014 17:12:46** |
| Código de Verificação | **4EGL-J9NS** |

### PRESTADOR DE SERVIÇOS

CPF/CNPJ: **67.136.184/0001-92** Inscrição Municipal: **2.013.548-3**

Nome/Razão Social: **SABOY COMUNICACAO LTDA**

Endereço: **R Funchal 00203, 9° ANDAR - CONJ. 91 - Vila Olímpia - CEP: 04551-060**

Município: **São Paulo** UF: **SP**

TRIBUNAL SUPERIOR ELEITORAL
Fls. 46
ASSESSORIA

### TOMADOR DE SERVIÇOS

Nome/Razão Social: **PARTIDO SOCIALISTA BRASILEIRO**

CPF/CNPJ: **01.421.697/0001-37** Inscrição Municipal: —

Endereço: **R SCLN 304 Bloco A , SOBRE LOJA - Asa Norte - CEP: 70736-510**

Município: **Brasília** UF: **DF** E-mail: —

### DISCRIMINAÇÃO DOS SERVIÇOS

PRESTAÇÃO DE SERVIÇOS NA ÁREA DE ASSESSORIA DE COMUNICAÇÃO.

I.R.R.F. (1,5%) - R$ 2.553,00

PIS/COFINS/CSLL (4,65%) - R$ 7.914,30

VALOR LÍQUIDO A RECEBER: R$ 159.732,70

VENCIMENTO: CONTRA APRESENTAÇÃO

PARA DEPÓSITO NO BANCO DO BRASIL AG: 4325-7 C/C: 10033-1

4o. OFÍCIO DE NOTAS DE BRASÍLIA
Autentico esta cópia, conforme art. 7,V Lei 8935/94.
BRASÍLIA/DF, 23 de Fevereiro de 2015
ESCREVENTE AUTORIZADO
Selo:TJDFT20150090236757ZXW
Disponível no site www.tjdft.jus.br
NILSON JOSE DA SILVA

### VALOR TOTAL DA NOTA = R$ 170.200,00

Código do Serviço

**02534 - Serviços de reportagem, assessoria de imprensa, jornalismo e relações públicas.**

| Valor Total das Deduções (R$) | Base de Cálculo (R$) | Alíquota (%) | Valor do ISS (R$) | Crédito (R$) |
|---|---|---|---|---|
| 0,00 | 170.200,00 | 5,00% | 8.510,00 | 0,00 |

### OUTRAS INFORMAÇÕES

- Esta NFS-e foi emitida com respaldo na Lei nº 14.097/2005.
- Data de vencimento do ISS desta NFS-e: 10/03/2014

EM BRANCO
4º OF. NOTAS-DF

EMPRESARIAL

# Emissão de comprovantes

A33P201705583176028
20/05/2014 17:25:25

SISBB - SISTEMA DE INFORMACOES BANCO DO BRASIL
20/05/2014 - AUTOATENDIMENTO - 17.25.26
3604803604 SEGUNDA VIA 0002
COMPROVANTE DE PAGAMENTO
COMPROVANTE DE PAGAMENTO DE DARF/DARF SIMPLES
CLIENTE: PSB FUNDO PARTIDARIO
AGENCIA: 3604-8 CONTA: 412.231-3

| | |
|---|---|
| AGENTE ARRECADADOR | |
| CNC 001 - 3604 - AGENCIA PARLAMENTO | DF |
| CODIGO DE BARRAS | |
| DATA DO PAGAMENTO | 20/05/2014 |
| PERIODO DE APURACAO | 30/04/2014 |
| NUMERO DO CPNJ | 01.421.697/0001-37 |
| CODIGO DA RECEITA | 1708 |
| NUMERO DE REFERENCIA | |
| DATA DO VENCIMENTO | 20/05/2014 |
| RECEITA BRUTA ACUMULADA | |
| PERCENTUAL | |
| VALOR DO PRINCIPAL | 2.553,00 |
| VALOR DA MULTA | |
| VALOR DOS JUROS | |
| VALOR TOTAL | 2.553,00 |

AUTENTICACAO SISBB: 7.A2A.71F.5C7.B90.005
Modelo Aprovado pela SRF - ADE
Conjunto Corat/Cotec n. 001,DE 2006

DOCUMENTO: 052007

TRIBUNAL SUPERIOR ELEITORAL
Fls. 47
DESENTRANHADO

Transação efetuada com sucesso por: J3413499 MARCIO LUIZ FRANCA GOMES

4º Ofício de Notas de Brasília - DF
DOCUMENTO AUTENTICADO

4o. OFICIO DE NOTAS DE BRASILIA

Autentico esta copia, conforme Art. , V
da Lei 8935/94.
BRASILIA/DF, 24 de março de 2015

CARLOS HELIO MENDONCA
ESCREVENTE AUTORIZADO
Selo:TJDFT20150090038436LHJAY
Disponivel no site www.tjdft.jus.br
NELSON JOSE DA SILVA

Rivaldo Feitosa dos Santos
4º Ofício de Notas de Brasília-DF
Escrevente Autorizado

EMPRESARIAL

# DARF

A336191623386867014
19/05/2014 16:37:14

SISBB - SISTEMA DE INFORMACOES BANCO DO BRASIL
19/05/2014 - AUTOATENDIMENTO - 16.37.16
3604803604 0001

COMPROVANTE DE AGENDAMENTO DARF/DARF SIMPLES

CLIENTE: PSB FUNDO PARTIDARIO
AGENCIA: 3604-8 CONTA: 412.231-3

| | |
|---|---|
| AGENTE ARRECADADOR | |
| CNC 001 - 3604 - AGENCIA PARLAMENTO | DF |
| CODIGO DE BARRAS | |
| DATA DO PAGAMENTO | 20/05/2014 |
| PERIODO DE APURACAO | 30/04/2014 |
| NUMERO DO CPNJ | 01.421.697/0001-37 |
| CODIGO DA RECEITA | 1708 |
| NUMERO DE REFERENCIA | |
| DATA DO VENCIMENTO | 20/05/2014 |
| CEITA BRUTA ACUMULADA | |
| RCENTUAL | |
| ALOR DO PRINCIPAL | 2.553,00 |
| VALOR DA MULTA | |
| VALOR DOS JUROS | |
| VALOR TOTAL | 2.553,00 |

DOCUMENTO: 052007
Pagamento Agendado.
A quitaçao efetiva desse debito dependera da existencia de saldo na sua Conta Corrente as 23:45h da data escolhida para pagamento.
O comprovante definitivo somente sera emitido apos a quitaçao.

TRIBUNAL SUPERIOR ELEITORAL
Fls. 48
ASSESSORIA

Transação efetuada com sucesso por: J3413499 MARCIO LUIZ FRANCA GOMES.

PARTIDO SOCIALISTA BRASILEIRO

4o. OFICIO DE NOTAS DE BRASILIA

Autentico esta copia, conforme Art. 7,V da Lei 8935/94.
BRASILIA/DF, 24 de Marco de 2015

OSVALDO NEWTONCA
ESCREVENTE AUTORIZADO
Selo:TJDFT20150903B4355MOB
Disponivel no site www.tjdft.jus.br
WILSON JOSE DA SILVA

Rivaldo Feitosa dos Santos
4º Ofício de Notas de Brasília-D
Escrevente Autorizado

MINISTÉRIO DA FAZENDA
SECRETARIA DA RECEITA FEDERAL
DOC. DE ARREC. DE RECEITAS FEDERAIS

**DARF**

| | |
|---|---|
| 02 Período de Apuraçao | **30/04/2014** |
| 03 Número do CPF ou CNPJ | **01.421.697/0001-37** |
| 04 Código da Receita | **1708** |
| 05 Número de Referencia | |
| 06 Data de Vencimento | **20/05/2014** |
| 07 Valor Principal | **2.553,00** |
| 08 Valor da Multa | |
| 09 Valor dos Juros e/ou Encargos | |
| 10 Valor Total | |

01 Nome / Telefone

**PARTIDO SOCIALISTA BRASILEIRO**

Observaçoes

IRRF NF 1785 SABOY COMUNICAÇAO

Valores expressos em reais

11 Autenticaçao Bancária
(Somente nas Vias 1 e 2)

TRIBUNAL SUPERIOR ELEITORAL
Fls. 49
ASSESSORIA

MINISTÉRIO DA FAZENDA
SECRETARIA DA RECEITA FEDERAL
DOC. DE ARREC. DE RECEITAS FEDERAIS

**DARF**

| | |
|---|---|
| 02 Período de Apuraçao | **30/04/2014** |
| 03 Número do CPF ou CNPJ | **01.421.697/0001-37** |
| 04 Código da Receita | **1708** |
| 05 Número de Referencia | |
| 06 Data de Vencimento | **20/05/2014** |
| 07 Valor Principal | **2.553,00** |
| 08 Valor da Multa | |
| 09 Valor dos Juros e/ou Encargos | |
| 10 Valor Total | |

01 Nome / Telefone

**PARTIDO SOCIALISTA BRASILEIRO**

Observaçoes

IRRF NF 1785 SABOY COMUNICAÇAO

Valores expressos em reais

11 Autenticaçao Bancária
(Somente nas Vias 1 e 2)

CÓPIA DOCUMENTO AUTENTICADO

4o. OFICIO DE NOTAS DE BRASILIA

Autentico esta cópia, conforme Art. 7,V da Lei 8935/94.
BRASILIA/DF, 24 de Março de 20..

019-HELIO MENDONCA
ESCREVENTE AUTORIZADO
Selo:TJDFT20150090384346GDE
Disponivel no site www.tjdft.jus.br
WILSON JOSE DA SILVA

Rivaldo Feitosa dos Santos
4º Ofício de Notas de Brasília-DF
Escrevente Autorizado

EMPRESARIAL

# Emissão de comprovantes

A33J301144774240015
30/04/2014 11:54:37

SISBB - SISTEMA DE INFORMACOES BANCO DO BRASIL
30/04/2014 - AUTOATENDIMENTO - 11.54.38
3604803604 SEGUNDA VIA 0002
COMPROVANTE DE PAGAMENTO
COMPROVANTE DE PAGAMENTO DE DARF/DARF SIMPLES
CLIENTE: PSB FUNDO PARTIDARIO
AGENCIA: 3604-8 CONTA: 412.231-3

AGENTE ARRECADADOR
CNC 001 - 3604 - AGENCIA PARLAMENTO DF

| | |
|---|---|
| CODIGO DE BARRAS | |
| DATA DO PAGAMENTO | 30/04/2014 |
| PERIODO DE APURACAO | 15/04/2014 |
| NUMERO DO CPNJ | 01.421.697/0001-37 |
| CODIGO DA RECEITA | 5952 |
| NUMERO DE REFERENCIA | |
| DATA DO VENCIMENTO | 30/04/2014 |
| RECEITA BRUTA ACUMULADA | |
| PERCENTUAL | |
| V R DO PRINCIPAL | 7.914,30 |
| R DA MULTA | |
| LOR DOS JUROS | |
| VALOR TOTAL | 7.914,30 |

AUTENTICACAO SISBB: 5.BE6.B1C.40B.685.832
Modelo Aprovado pela SRF - ADE
Conjunto Corat/Cotec n. 001,DE 2006

DOCUMENTO: 043003

TRIBUNAL SUPERIOR ELEITORAL
Fls. 50
CF/ADI/SJD

Transação efetuada com sucesso por: J3413499 MARCIO LUIZ FRANCA GOMES.

Notas de Brasília-DF
DOCUMENTO AUTENTICADO

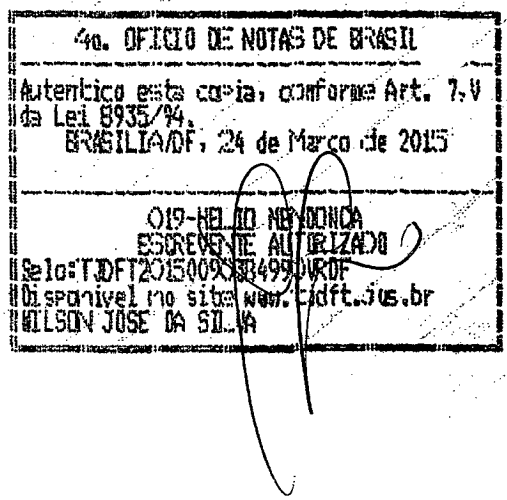
4o. OFICIO DE NOTAS DE BRASIL
Autentico esta copia, conforme Art. 7.V
da Lei 8935/94.
BRASILIA/DF, 24 de Março de 2015
019-HELIO NERY DONCA
ESCREVENTE AUTORIZADO
Selo:TJDFT20150009
Disponivel no site www.tjdft.jus.br
WILSON JOSE DA SILVA

EMPRESARIAL

# DARF

A33G281527063201007
28/04/2014 15:33:14

SISBB - SISTEMA DE INFORMACOES BANCO DO BRASIL
28/04/2014 - AUTOATENDIMENTO - 15.33.14
3604803604 0001

COMPROVANTE DE AGENDAMENTO DARF/DARF SIMPLES

CLIENTE: PSB FUNDO PARTIDARIO
AGENCIA: 3604-8 CONTA: 412.231-3

AGENTE ARRECADADOR
CNC 001 - 3604 - AGENCIA PARLAMENTO DF

| | |
|---|---|
| CODIGO DE BARRAS | |
| DATA DO PAGAMENTO | 30/04/2014 |
| PERIODO DE APURACAO | 15/04/2014 |
| NUMERO DO CPNJ | 01.421.697/0001-37 |
| CODIGO DA RECEITA | 5952 |
| NUMERO DE REFERENCIA | |
| DATA DO VENCIMENTO | 30/04/2014 |
| RECEITA BRUTA ACUMULADA | |
| [illegible]ENTUAL | |
| [illegible]R DO PRINCIPAL | 7.914,30 |
| VALOR DA MULTA | |
| VALOR DOS JUROS | |
| VALOR TOTAL | 7.914,30 |

DOCUMENTO: 043003
Pagamento Agendado.
A quitaçao efetiva desse debito dependera da existencia de saldo na sua Conta Corrente as 23:45h da data escolhida para pagamento.
O comprovante definitivo somente sera emitido apos a quitaçao.

TRIBUNAL SUPERIOR ELEITORAL
Fls. 51
CFA01/SJD

Transação efetuada com sucesso por: J3413499 MARCIO LUIZ FRANCA GOMES.

Notas de Brasília
DOCUMENTO AUTENTICADO

PARTIDO SOCIALISTA BRASILEIRO

4o. OFICIO DE NOTAS DE BRASILIA

Autentico esta copia, conforme Art. 7,V da Lei 8935/94.
BRASILIA/DF, 24 de Março de 2015

019-HELIO MENDONCA
ESCREVENTE AUTORIZADO
Selo:TJDFT20150090[illegible]
Disponivel no site www.tjdft.jus.br
WILSON JOSE DA SILVA

MINISTÉRIO DA FAZENDA
SECRETARIA DA RECEITA FEDERAL
DOC. DE ARREC. DE RECEITAS FEDERAIS

**DARF**

| | |
|---|---|
| 02 Período de Apuraçao | **15/04/2014** |
| 03 Número do CPF ou CNPJ | **01.421.697/0001-37** |
| 04 Código da Receita | **5952** |
| 05 Número de Referencia | |
| 06 Data de Vencimento | **30/04/2014** |
| 07 Valor Principal | **7.914,30** |
| 08 Valor da Multa | |
| 09 Valor dos Juros e/ou Encargos | |
| 10 Valor Total | |

01 Nome / Telefone

**PARTIDO SOCIALISTA BRASILEIRO**

Observaçoes

RET.FED.NF 1785 SABOY COMUNICAÇAO

Valores expressos em reais

11 Autenticaçao Bancária
(Somente nas Vias 1 e 2)

TRIBUNAL SUPERIOR ELEITORAL
Fls. 52
ASSESSORIA

MINISTÉRIO DA FAZENDA
SECRETARIA DA RECEITA FEDERAL
DOC. DE ARREC. DE RECEITAS FEDERAIS

**DARF**

| | |
|---|---|
| 02 Período de Apuraçao | **15/04/2014** |
| 03 Número do CPF ou CNPJ | **01.421.697/0001-37** |
| 04 Código da Receita | **5952** |
| 05 Número de Referencia | |
| 06 Data de Vencimento | **30/04/2014** |
| 07 Valor Principal | **7.914,30** |
| 08 Valor da Multa | |
| 09 Valor dos Juros e/ou Encargos | |
| 10 Valor Total | |

01 Nome / Telefone

**PARTIDO SOCIALISTA BRASILEIRO**

Observaçoes

RET.FED.NF 1785 SABOY COMUNICAÇAO

Valores expressos em reais

11 Autenticaçao Bancária
(Somente nas Vias 1 e 2)

Ofício de Notas de Brasília - DF
DOCUMENTO AUTENTICADO

4o. OFICIO DE NOTAS DE BRASILIA

Autentico esta copia, conforme Art. 7,V da Lei 8935/94.
BRASILIA/DF, 24 de Marco de 2015

019-HELIO MENDONCA
ESCREVENTE AUTORIZADO
Selo:TJDFT20150090384975IZVT
Disponivel no site www.tjdft.jus.br
WILSON JOSE DA SILVA

EMPRESARIAL

# Emissão de comprovantes

A33P201705583176024
20/05/2014 17:24:39

SISBB - SISTEMA DE INFORMACOES BANCO DO BRASIL
20/05/2014 - AUTOATENDIMENTO - 17.24.40
3604803604 SEGUNDA VIA 0003

COMPROVANTE DE PAGAMENTO

CLIENTE: PSB FUNDO PARTIDARIO
AGENCIA: 3604-8 CONTA: 412.231-3

| | | |
|---|---|---|
| Convenio | GDF CONTA ARRECADACAO | |
| Codigo de Barras | 85700000085-4 | 10000009200-5 |
| | 51400000000-0 | 00000441732-5 |
| Data do pagamento | | 20/05/2014 |
| Valor Total | | 8.510,00 |

DOCUMENTO: 052005
AUTENTICACAO SISBB: D.5DD.0BE.E0F.A5C.CAC

TRIBUNAL SUPERIOR ELEITORAL
Fls. 53
CPAD/TSJD

Transação efetuada com sucesso por: J3413499 MARCIO LUIZ FRANCA GOMES.

Ofício de Notas de Brasília-DF
DOCUMENTO AUTENTICADO

4o. OFICIO DE NOTAS DE BRASILIA

Autentico esta copia, conforme Art. 7,V da Lei 8935/94.
BRASILIA/DF, 24 de Marco de 2015

019-HELIO MENDONCA
ESCREVENTE AUTORIZADO
Selo:TJDFT2015009038461[illegible]
Disponivel no site [illegible].jus.br
WILSON JOSE DA SILVA

EMPRESARIAL

## Boletos, Convênios e outros

A336191623386867007
19/05/2014 16:30:48

SISBB - SISTEMA DE INFORMACOES BANCO DO BRASIL
19/05/2014 - AUTO-ATENDIMENTO - 16.30.49
3604803604

COMPROVANTE DE AGENDAMENTO

CLIENTE: PSB FUNDO PARTIDARIO
AGENCIA: 3604-8 CONTA: 412.231-3
EFETUADO POR: MARCIO LUIZ FRANCA

| | | |
|---|---|---|
| Convenio | GDF CONTA ARRECADACAO | |
| Codigo de Barras | 85700000085-4 | 10000009200-5 |
| | 51400000000-0 | 00000441732-5 |
| Data do pagamento | | 20/05/2014 |
| Valor Total | | 8.510,00 |

DOCUMENTO: 052005
Pagamento agendado.
A quitacao efetiva desse debito dependera da existencia de saldo na sua conta corrente as :45H DA DATA ESCOLHIDA PARA O PAGAMENTO.
comprovante definitivo somente sera emitido apos a quitacao.

TRIBUNAL SUPERIOR ELEITORAL
Fls. 54
OFÍCIO SJD

Transação efetuada com sucesso por: J3413499 MARCIO LUIZ FRANCA GOMES.

PARTIDO SOCIALISTA BRASILEIRO

OFÍCIO DE NOTAS DE BRASÍLIA-DF
DOCUMENTO AUTENTICADO

4o. OFICIO DE NOTAS DE BRASILIA

Autentico esta copia, conforme Art. 7,V da Lei 8935/94.
BRASILIA/DF, 24 de Março de 2015

Q19-HELIO MENDONCA
ESCREVENTE AUTORIZADO
Selo:TJDFT20150090038460JUFLX
Disponivel no site www.tjdft.jus.br
WILSON JOSE DA SILVA

DISTRITO FEDERAL
SECRETARIA DA FAZENDA

DOCUMENTO DE ARRECADAÇÃO - DAR

VIA CONTRIBUINTE

01 - CARIMBO DO CF/DF

CF/DF
0000000000000

| | | | |
|---|---|---|---|
| 02 CODIGO DA RECEITA | 1732 | 03 PAR/REF. | 04/2014 |
| 04 DATA VENCIMENTO | 20/05/2014 | 05 EXERCICIO | 2014 |
| 06 INSCRIÇÃO IMOVEL | | | |
| 07 PLACA | | | |
| 08 NUMERO PROC/ AIA / NOT | | | |
| 09 CPF/(CNPJ)(CGC) | 01.421.697/0001-37 | | |
| 10 RESERVADO A SEF | | | |
| 11 RESERVADO A SEF | | | |
| 12 RESERVADO A SEF | | | |
| 13 PRINCIPAL | 8.510,00 | | |
| 14 MULTA | | | |
| 15 JUROS DE MORA | | | |
| 16 OUTROS | | | |
| 17 VALOR TOTAL | | | |

18 NOME OU RAZAO SOCIAL
**PARTIDO SOCIALISTA BRASILEIRO**

19 ENDEREÇO
**ST SHC/NORTE COMERCIO LOCAL QD. 304 BLOCO A**

20 CIDADE
**BRASILIA**

21 ESPECIFICAÇÃO DA RECEITA
**ISS RETENCAO**

22 INFORMAÇÕES COMPLEMENTARES

23 TELEFONE

**ISS RETIDO NF 1785 SABOY COMUNICAÇÃO**

**AS INFORMAÇOES PRESTADAS NO ATO DO PREENCHIMENTO DESTE DOCUMENTO SAO DE INTEIRA RESPONSABILIDADE DO CONTRIBUINTE**

**857000000854 100000092005 514000000000 000004417325**

TRIBUNAL SUPERIOR ELEITORAL
Fls. 55
DOU FÉ

AUTENTICAR NO VERSO

DISTRITO FEDERAL
SECRETARIA DA FAZENDA

DOCUMENTO DE ARRECADAÇÃO - DAR

VIA SEFP

01 - CARIMBO DO CF/DF

CF/DF
0000000000000

| | | | |
|---|---|---|---|
| 02 CODIGO DA RECEITA | 1732 | 03 PAR/REF | 04/2014 |
| 04 DATA VENCIMENTO | 20/05/2014 | 05 EXERCICIO | 2014 |
| 06 INSCRIÇÃO IMOVEL | | | |
| 07 PLACA | | | |
| 08 NUMERO PROC/ AIA / NOT | | | |
| 09 CPF/(CNPJ)(CGC) | 01.421.697/0001-37 | | |
| 10 RESERVADO A SEF | | | |
| 11 RESERVADO A SEF | | | |
| 12 RESERVADO A SEF | | | |
| 13 PRINCIPAL | 8.510,00 | | |
| 14 MULTA | | | |
| 15 JUROS DE MORA | | | |
| 16 OUTROS | | | |
| 17 VALOR TOTAL | | | |

18 NOME OU RAZAO SOCIAL
**PARTIDO SOCIALISTA BRASILEIRO**

19 ENDEREÇO
**ST SHC/NORTE COMERCIO LOCAL QD. 304 BLOCO A**

20 CIDADE
**BRASILIA**

21 ESPECIFICAÇÃO DA RECEITA
**ISS RETENCAO**

22 INFORMAÇÕES COMPLEMENTARES

23 TELEFONE

**ISS RETIDO NF 1785 SABOY COMUNICAÇÃO**

**AS INFORMAÇOES PRESTADAS NO ATO DO PREENCHIMENTO DESTE DOCUMENTO SAO DE INTEIRA RESPONSABILIDADE DO CONTRIBUINTE**

**857000000854 100000092005 514000000000 000004417325**

Ofício de Notas de Brasília - DF
DOCUMENTO AUTENTICADO

AUTENTICAR NO VERSO

4o. OFICIO DE NOTAS DE BRASIL

Autentico esta copia, conforme Art. 7,V da Lei 8935/94.
BRASILIA/DF, 24 de Marco de 2015

019-HELIO MENDONCA
ESCREVENTE AUTORIZADO
Selo:TJDFT2015009[illegible]459[illegible]
Disponivel no site www.tjdft.jus.br
WILSON JOSE DA SILVA

EMPRESARIAL

# Emissão de comprovantes

A33M111007398601017
11/04/2014 10:27:22

11/04/2014 - BANCO DO BRASIL - 10:27:23
360403604 0001

COMPROVANTE DE PAGAMENTO DE TITULOS

CLIENTE: PSB FUNDO PARTIDARIO
AGENCIA: 3604-8 CONTA: 412.231-3

ITAU UNIBANCO S.A.

34191577677569845812410812880002160290001081000

| | |
|---|---|
| NR. DOCUMENTO | 41.001 |
| DATA DO PAGAMENTO | 10/04/2014 |
| VALOR DO DOCUMENTO | 10.810,00 |
| VALOR COBRADO | 10.810,00 |
| NR.AUTENTICACAO | 4.04F.0B8.5EC.5B9.B51 |

4o. OFICIO DE NOTAS DE BRASILIA
Autentico esta co[illegible], 7,V
da Lei 8935/94.
BRASILIA/DF, 23 de Fever[illegible] de 2015
TRIBUNAL SUPERIOR ELEITORAL
DIRETOR
019-HOLIO MENDONCA
ESCREVENTE AUTORIZADO
Selo:TJDFT20150[illegible]
Disponivel no site www.tjdft.jus.br
WILSON JOSE DA SILVA

Transação efetuada com sucesso por: J3413499 MARCIO LUIZ FRANCA GOMES.

# PREFEITURA DO MUNICÍPIO DE SÃO PAULO

## SECRETARIA MUNICIPAL DE FINANÇAS

## NOTA FISCAL DE SERVIÇOS ELETRÔNICA - NFS-e

RPS Nº 73242 Série A, emitido em 11/03/2014

20140311u31053986866

Número da Nota **00041549**

Data e Hora de Emissão **11/03/2014 14:01:54**

Código de Verificação **BD6R-Q1IY**

### PRESTADOR DE SERVIÇOS

Maxpress

CPF/CNPJ: **66.052.242/0001-37** Inscrição Municipal: **9.918.875-9**

Nome/Razão Social: **MAXETRON SERVICOS DE TECNOLOGIA E INFORMACOES LTDA**

Endereço: **AV LINS DE VASCONCELOS 01042, LJ TERREO, CJ.91,2 E 3 - ACLIMACAO - CEP: 01538-000**

Município: **São Paulo** UF: **SP**

TRIBUNAL SUPERIOR ELEITORAL
Fls 57
CPADI/SJD

### TOMADOR DE SERVIÇOS

Nome/Razão Social: **PARTIDO SOCIALISTA BRASILEIRO**

CPF/CNPJ: **01.421.697/0001-37** Inscrição Municipal: ---

Endereço: **ST SHC/NORTE COMERCIO LOCAL QD 304 BL A SALAS 101 - ASA NORTE - CEP: 70736-510**

Município: **Brasília** UF: **DF** E-mail: ---

### DISCRIMINAÇÃO DOS SERVIÇOS

LICENÇA DE USO DE SISTEMA DE PROCESS. DE DADOS: MAILING NET 10/03/2014-10/03/2015
PARCELA - 1/1 R$ 8.285,00
ACRÉSCIMO = 35,97 % R$ 2980,00 / DESCONTO = 5,49 % R$ 455,00
NÃO INCIDÊNCIA DO IRRF E RETENÇÃO DA CSLL, COFINS E PIS-PASEP (ATIVIDADE NÃO ELENCADA NO ARTIGO 647 DO RIR/99 E ARTIGO 30 DA LEI 10833/03)

V. LÍQ./COBRANÇA R$ 10.810,00
VENCIMENTO: 10/04/2014

VALOR DOS TRIBUTOS (LEI 12.741): NÃO RECOLHER. IMPOSTOS PAGOS PELO PRESTADOR.
PIS 0.65% R$ 70,27
COFINS 3.00% R$ 324,30
ISS 2.00% R$ 216,20

ACR.DE R$2980,00 REF. A AQUISIÇÃO DO
PCT DE 300.000 E-MAILS

4o. OFICIO DE NOTAS DE BRASILIA
Autenticada esta copia, conforme Art. 7,V da Lei 8.935/94.
BRASILIA/DF, 20 de Fevereiro de 2015
019-HELIO MENDONÇA
ESCREVENTE AUTORIZADO
Selo:TJDFT20150090236[illegible]
Disponivel no site www.tjdft.jus.br
WILSON JOSE DA SILVA

COMBILIZADO

### VALOR TOTAL DA NOTA = R$ 10.810,00

Código do Serviço

**02798 - Licenciamento ou cessão de direito de uso de programas de computação, inclusive distribuição.**

| Valor Total das Deduções (R$) | Base de Cálculo (R$) | Alíquota (%) | Valor do ISS (R$) | Crédito (R$) |
|---|---|---|---|---|
| 0,00 | 10.810,00 | 2,00% | 216,20 | 0,00 |

### OUTRAS INFORMAÇÕES

- Esta NFS-e foi emitida com respaldo na Lei nº 14.097/2005.
- Esta NFS-e substitui o RPS Nº 73242 Série A, emitido em 11/03/2014.
- Data de vencimento do ISS desta NFS-e: 10/04/2014

BANCO DO BRASIL

Retorno de PROCESSAMENTO número: 5936 - Pag402

PARTIDO SOCIALISTA BRASILEIRO

05/05/2014

| Bco Agência | Conta Corrente | Favorecido | Valor | Nr. Autenticação |
|---|---|---|---|---|
| Nr.Doc.crédito | | Mensagem | | |

Ocorrência: Pago, pagamentos para 29/04/2014

| | | | | |
|---|---|---|---|---|
| 001 3604-8 | 00.000.017.703-2 | FUNDACAO JOAO MANGABEIRA | 384.610,77 | E.CD6.A86.B23.7BD.537 |
| 000000000000 | | Atualize a tabela para tipo de ocorrência de pagamentos | | |
| 341 2345- | 00.000.002.991-8 | LATITUDE 15 PRODUCOES, F | 72.500,00 | 9.72B.D49.6BB.6E5.409 |
| 000000000000 | | Crédito efetuado - Nome difere da base de dados: LATITUDE 15 PRODUCOES, FESTAS | | |
| Total parcial | | 0000002 | 457.110,77 | |
| Total geral | | 0000002 | 457.110,77 | |

4o. OFICIO DE NOTAS DE BRASILIA

TRIBUNAL SUPERIOR ELEITORAL

Autentico esta copia, conforme Art. 7,V da Lei 8935/94.

Fl. 58

BRASILIA/DF, 23 de Fevereiro de 2015

019-HELIO MENDONCA
ESCREVENTE AUTORIZADO
Selo:TJDFT20150090236865WIMM
Disponivel no site www.tjdft.jus.br
JHONATHAN FERNANDES MAGALHAES GOMES

EM BRANCO

BANCO DO BRASIL

PARTIDO SOCIALISTA BRASILEIRO
28/04/2014

Autorização para Liberação dos créditos - Pag302

| Favorecido | Inscrição | Banco Agencia Conta | Valor |
|---|---|---|---|
| Pagamentos para : 29/04/2014 | Remessa : 003810 | | |
| LATITUDE 15 PRODUCOES, | 09.569.304/0001-49 | 341 2345- 00.000.002.991-8 | 72.500,00 |
| Total parcial: R$ | 72.500,00 | quantidade: 00001 | |
| Total geral : R$ | 72.500,00 | quantidade: 00001 | |

TRIBUNAL SUPERIOR ELEITORAL
59
DOCUMENTO

Solicitamos e autorizamos a liberação para processamento do arquivo gerado pelo aplicativo Pagamentos de fornecedores, salários e outros, transmitido eletronicamente contendo 00001 registro(s) no valor total de R$ 72.500,00 em favor do(s) acima relacionado(s).

Prefixo da Agência : 3604-8
Conta Corrente Debitada: 00.000.412.231-3

PARTIDO SOCIALISTA BRASILEIRO

CÓPIA

4o. OFICIO DE NOTAS DE BRASILIA
Autentico esta copia, conforme Art. 7,V da Lei 8935/94.
BRASILIA/DF, 23 de Fevereiro de 2015
019-HELIO MENDONCA
ESCREVENTE AUTORIZADO
Selo:TJDFT20150090230896VCPE
Disponivel no site www.tjdft.jus.br
JHONATHAN FERNANDES MAGALHAES GOMES

EM BRANCO

# LATITUDE 15 PRODUÇÕES

**LATITUDE 15 PRODUÇÕES, FESTAS E EVENTOS LTDA.**
Simples Nacional

E-mail: LATITUDEQUINZE@GMAIL.COM
SHC/NORTE - EQ - 410/411 - BLOCO - A - N.º 90 - SALA 117
ASA NORTE - CEP 70865-405 - BRASILIA - DF
CNPJ/MF Nº 09.569.304.0001-49 - CF/DF Nº 07.504.054 / 001-61

**NOTA FISCAL DE SERVIÇOS**
**MODELO 3**
OPTANTE PELO SIMPLES NACIONAL
NÃO GERA DIREITO A CRÉDITO FISCAL
DE ICMS, ISS E DE IPI.

0433

DESTINAÇÃO DO DOCUMENTO:
(X) Usuário Final ( ) Remessa
( ) Subcontratação ( ) Entrada

Data de Emissão 22 / ABRIL / 2014 — LIMITE P/ EMISSÃO 06/08/2014

Tomador de Serviço ou Destinatário: PARTIDO SOCIALISTA BRASILEIRO - PSB

Endereço: SCLN 304 - Bloco A - Sobreloja 1 — Fone: 3327-6405

Cidade: BRASÍLIA — UF: DF — CEP: 70736-510

CNPJ-CPF/MF: 01.421-697/0001-37 — Insc. Est.: ISENTO

TRIBUNAL SUPERIOR ELEITORAL
Fls. 60
ASSESSORIA DE APOIO

| Cód. | Quant. | DESCRIÇÃO | Alíq. | PREÇOS Unitário | PREÇOS TOTAL |
|---|---|---|---|---|---|
| | 01 | REFERENTE AO PAGAMENTO DE FILMAGEM E EDIÇÃO DE VÍDEO EM HD SONORIZAÇÃO, PROJEÇÃO, ILUMINAÇÃO, GERADOR, PAINEL DE LED 9x1,80 DE ALTA RESOLUÇÃO, COM PROFISSIONAIS, 10 RECEPCIONISTAS E 10 SEGURANÇAS E COORDENAÇÃO DO ATO POLÍTICO DE ANÚNCIO DAS PRÉ-CANDIDATURAS DO PSB À PRESIDÊNCIA E VICE-PRESIDÊNCIA DA REPÚBLICA EM 2014. | | | 72.500,00 |

4o. OFICIO DE NOTAS DE BRASILIA
Autentico esta cópia, conforme Art. 7,V da Lei 8935/94.
BRASILIA/DF: 25 de Fevereiro de 2015
019-HELIO MENDONCA
ESCREVENTE AUTORIZADO
Selo: TJDFT20150090[illegible]AGRF
Disponivel no site www.tjdft.jus.br
EJHONATHAN FERNANDES MAGALHAES GOMES

Deduções Legais:

TOTAL R$ 72.500,00

Base de Calculo do ISS:

Valor do ISS:

Informações Complementares:
ITAÚ AG: 2345 C/C: 02991-8

PROCON - DF - Fone: 151
SCS-Venâncio 2000 - Bl. 60 - Sl. 240 - Bsb-DF

Tel: 3556-7180-Evaldo Narciso Silva Soares-ME-Q. 20-Lote 01-S/LC-Gama-DF-CNPJ 08.386.648/0001-50-CF/DF 07.481.127/001-00 - 05 Tls. 25x4 - 376 a 500 - AIDF 1.112.08028/13

1ª Via-Branca Cliente - 2ª Via - Amarela Talão - 3ª Verde Cliente - 4ª Via Contabilidade

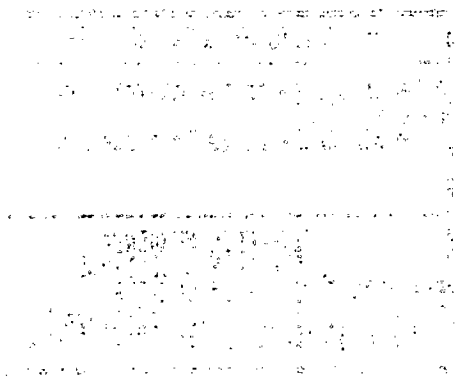

EM BRANCO

| Bco Agência<br>Nr.Doc.crédito | Conta Corrente | Favorecido<br>Mensagem | Valor | Nr. Autenticação |
|---|---|---|---|---|
| Ocorrência: Pago, pagamentos para 30/04/2014 | | | | |
| 001 3373-1<br>000000000000 | 00.000.012.645-4 | ISAIAS CARDOSO LARA ME<br>Crédito efetuado | 17.338,00 | C.C93.FF6.BBC.A8E.2B7 |
| 104 2437-<br>000000000000 | 00.000.022.418-9 | LIVIA COSTA<br>Crédito efetuado | 475,00 | E.F54.0C2.355.A62.77C |
| 001 4037-1<br>000000000000 | 00.000.006.693-1 | TC GRAFICA E EDITORA LTD<br>Crédito efetuado | 720,00 | C.11C.52F.78C.235.954 |
| Total parcial | | 0000003 | 18.533,00 | |
| Total geral | | 0000003 | 18.533,00 | |

4o. OFICIO DE NOTAS DE BRASILIA
Autentico esta cópia, conforme Art. 7,V da Lei 8935/94.
BRASILIA/DF, 23 de Fevereiro de 2015
619
HELIO MENDONCA
ESCREVENTE AUTORIZADO
Selo: TJDFT20150092866315XRL
Disponivel no site www.tjdft.jus.br
JHONATHAN FERNANDES MAGALHAES GOMES

EM BRANCO

BANCO DO BRASIL

PARTIDO SOCIALISTA BRASILEIRO

Autorização para Liberação dos créditos - Pag302

29/04/2014

| Favorecido | Inscrição | Banco Agencia Conta | Valor |
|---|---|---|---|
| Pagamentos para : 30/04/2014 | Remessa : 003827 | | |
| ISAIAS CARDOSO LARA ME | 10.212.619/0001-13 | 001 3373-1 00.000.012.645-4 | 17.338,00 |
| Total parcial: R$ | 17.338,00 | quantidade: 00001 | |
| Total geral : R$ | 17.338,00 | quantidade: 00001 | |

TRIBUNAL SUPERIOR ELEITORAL

62

Solicitamos e autorizamos a liberação para processamento do arquivo gerado pelo aplicativo Pagamentos de fornecedores, salários e outros, transmitido eletronicamente contendo 00001 registro(s) no valor total de R$ 17.338,00 em favor do(s) acima relacionado(s).

Prefixo da Agência : 3604-8
Conta Corrente Debitada: 00.000.412.231-3

PARTIDO SOCIALISTA BRASILEIRO

4o. OFICIO DE NOTAS DE BRASILIA
Autentico esta copia, conforme Art. 7,V da Lei 8935/94.
BRASILIA/DF, 23 de Fevereiro de 2015
019-HELIO MENDONCA
ESCREVENTE AUTORIZADO
Selo:TJDFT20150090236679OVBR
Disponivel no site www.tjdft.jus.br
JHONATHAN FERNANDES MAGALHAES GOMES

EM BRANCO

| RECEBEMOS DE ISAIAS CARDOSO LARA -ME OS PRODUTOS/SERVIÇOS CONSTANTES DA NOTA FISCAL INDICADA AO LADO | | NF-e<br>Nº 000.000.005<br>SÉRIE: 1 |
|---|---|---|
| DATA DE RECEBIMENTO | IDENTIFICAÇÃO E ASSINATURA DO RECEBEDOR | |

# ISAIAS CARDOSO LARA -ME

SAAN QUADRA 03, 75 - SALA 109 - SAAN, Brasília, DF - CEP: 70632300 - Fone/Fax: 6139649982

## DANFE

Documento Auxiliar da Nota Fiscal Eletrônica

0 - Entrada
1 - Saída [1]

Nº 000.000.005
SÉRIE: 1
Página 1 de 1

CONTROLE DO FISCO

CHAVE DE ACESSO
5314 0410 2126 1900 0113 5500 1000 0000 0518 3050 9008

Consulta de autenticidade no portal nacional da NF-e www.nfe.fazenda.gov.br/portal ou no site da Sefaz Autorizadora

| NATUREZA DA OPERAÇÃO | PROTOCOLO DE AUTORIZAÇÃO DE USO |
|---|---|
| PRESTAÇÃO DE SERVIÇOS | 353140011982415 - 24/04/2014 18:53 |

| INSCRIÇÃO ESTADUAL | INSCRIÇÃO ESTADUAL DO SUBST. TRIB. | CNPJ |
|---|---|---|
| 0750740700120 | | 10.212.619/0001-13 |

TRIBUNAL SUPERIOR ELEITORAL 63

**DESTINATÁRIO/REMETENTE**

| NOME/RAZÃO SOCIAL | | | CNPJ/CPF | DATA DA EMISSÃO |
|---|---|---|---|---|
| PARTIDO SOCIALISTA BRASILEIRO | | | 01.421.697/0001-37 | 24/04/2014 |
| **ENDEREÇO** | **BAIRRO/DISTRITO** | **CEP** | | **DATA DE ENTRADA/SAÍDA** |
| ST SHC/NORTE COMERCIO LOCAL QD 304 BL A | ASA NORTE | 70736-510 | | 24/04/2014 |
| **MUNICÍPIO** | **FONE/FAX** | **UF** | **INSCRIÇÃO ESTADUAL** | **HORA DE ENTRADA/SAÍDA** |
| Brasilia | 6133276405 | DF | ISENTO | 18:31:00 |

**FATURA**

AGAMENTO À VISTA

**CÁLCULO DO IMPOSTO**

| BASE DE CÁLCULO DO ICMS | VALOR DO ICMS | BASE DE CÁLCULO DO ICMS ST | VALOR DO ICMS ST | VALOR TOTAL DOS PRODUTOS |
|---|---|---|---|---|
| 0,00 | 0,00 | 0,00 | 0,00 | 0,00 |

| VALOR DO FRETE | VALOR DO SEGURO | DESCONTO | OUTRAS DESPESAS ACESSÓRIAS | VALOR DO IPI | VALOR TOTAL DA NOTA |
|---|---|---|---|---|---|
| 0,00 | 0,00 | 0,00 | 0,00 | 0,00 | 17.338,00 |

**TRANSPORTADOR/VOLUMES TRANSPORTADOS**

| RAZÃO SOCIAL | FRETE POR CONTA | CÓDIGO ANTT | PLACA DO VEÍCULO | UF | CNPJ/CPF |
|---|---|---|---|---|---|
| | 9 - Sem Frete | | | | |

| ENDEREÇO | MUNICÍPIO | UF | INSCRIÇÃO ESTADUAL |
|---|---|---|---|
| | | | |

| QUANTIDADE | ESPÉCIE | MARCA | NUMERAÇÃO | PESO BRUTO | PESO LÍQUIDO |
|---|---|---|---|---|---|
| | | | | | |

**DADOS DO PRODUTO/SERVIÇO**

| CÓDIGO | DESCRIÇÃO DO PRODUTO/SERVIÇO | NCM/SH | CST | CFOP | UNED. | QTD. | VLR. UNIT. | VLR. TOTAL | BC ICMS | VLR. ICMS | VLR. IPI | ALÍQ. ICMS | ALÍQ. IPI |
|---|---|---|---|---|---|---|---|---|---|---|---|---|---|
| 05 | SERVIÇO PRESTADO DE COPIAS DE XDCAM,BETACAM, MINI DV, DVCAM E DVD EM VARIOS FORMATOS | 99 | | 5933 | UN | 1,0000 | 17.338,0000 | 17.338,00 | | | | | |

4o. OFICIO DE NOTAS DE BRASILIA

Autentico esta copia, conforme Art. 7,V da Lei 8935/94.
BRASILIA/DF, 23 de Fevereiro de 2015

OLY-HELIO MENDONCA
ESCREVENTE AUTORIZADO
Selo:TJDFT20150099236645ETVY
Disponivel no site www.tjdft.jus.br
JHONATHAN FERNANDES MAGALHAES GOMES

**CÁLCULO DO ISSQN**

| INSCRIÇÃO MUNICIPAL | VALOR TOTAL DOS SERVIÇOS | BASE DE CÁLCULO DO ISSQN | VALOR DO ISSQN |
|---|---|---|---|
| 0750740700120 | 17.338,00 | 17.338,00 | 0,00 |

**DADOS ADICIONAIS**

| INFORMAÇÕES COMPLEMENTARES | RESERVADO AO FISCO |
|---|---|
| Informações Adicionais de Interesse do Fisco: EMPRESA OPTANTE PELO SIMPLES NACIONAL ------- DADOS BANCARIOS PARA DEPOSITO ---- BANCO DO BRASIL AG:3373-1 C/C 12645-4 | |

BANCO DO BRASIL

PARTIDO SOCIALISTA BRASILEIRO

Retorno de PROCESSAMENTO número: 5959 - Pag402

09/05/2014

| Bco Agência<br>Nr.Doc.crédito | Conta Corrente | Favorecido<br>Mensagem | Valor | Nr. Autenticação |
|---|---|---|---|---|
| Ocorrência: Pago, pagamentos para 06/05/2014 | | | | |
| 001 3476-2<br>000000000000 | 00.000.410.098-0 | CONSTRUTORA AVILA DE AZE<br>Crédito efetuado | 5.906,32 | D.145.13D.E60.180.874 |
| 001 4313-3<br>000000000000 | 00.000.007.772-0 | DOMUS COMERCIO E SERVICO<br>Crédito efetuado | 600,00 | 6.8CF.F5F.C75.A8A.509 |
| 033 3100-<br>000000000000 | 00.013.000.620-8 | IRFATUR TURISMO E HOTELA<br>Crédito efetuado | 517,00 | B.E5C.154.361.13C.536 |
| 033 3100-<br>000000000000 | 00.013.000.620-8 | IRFATUR TURISMO E HOTELA<br>Crédito efetuado | 304,89 | 8.4E7.3E8.D2E.AAD.373 |
| 001 1236-X<br>000000000000 | 00.000.019.793-9 | PREMIUM MOVEIS PARA ESCR<br>Crédito efetuado | 575,00 | 3.2C5.BCF.60A.1E2.E36 |
| 104 0093-<br>000000000000 | 00.003.000.485-7 | PSB/BELO HORIZONTE<br>Crédito efetuado | 50.000,00 | E.5CE.6F7.453.BFA.C23 |
| Total parcial | | 0000006 | 57.903,21 | |
| Total geral | | 0000006 | 57.903,21 | |

TRIBUNAL SUPERIOR ELEITORAL
64
4º OFICIO DE NOTAS DE BRASILIA
CEASTJ/SJD
Autentico esta cópia conforme Art. 7, V da Lei 8935/94.
BRASILIA/DF, 24 de Fevereiro de 2015
019-HELIO MENDONÇA
ESCREVENTE AUTORIZADO
Selo:TJDFT20150090243435FQNG
Disponivel no site www.tjdft.jus.br
WILSON JOSE DA SILVA

EM BRANCO
4º OF. NOTAS-DF

BANCO DO BRASIL

PARTIDO SOCIALISTA BRASILEIRO

Autorização para Liberação dos créditos - Pag302

05/05/2014

| Favorecido | Inscrição | Banco | Agencia | Conta | Valor |
|---|---|---|---|---|---|
| Pagamentos para : 06/05/2014 | Remessa : 003837 | | | | |
| DOMUS COMERCIO E SERVI | 07.810.466/0001-00 | 001 | 4313-3 | 00.000.007.772-0 | 600,00 |
| Total parcial: R$ | 600,00 | quantidade: 00001 | | | |
| Total geral : R$ | 600,00 | quantidade: 00001 | | | |

TRIBUNAL SUPERIOR ELEITORAL
165

Solicitamos e autorizamos a liberação para processamento do arquivo gerado pelo aplicativo Pagamentos de fornecedores, salários e outros, transmitido eletronicamente contendo 00001 registro(s) no valor total de R$ 600,00 em favor do(s) acima relacionado(s).

Prefixo da Agência : 3604-8
Conta Corrente Debitada: 00.000.412.231-3

PARTIDO SOCIALISTA BRASILEIRO

4º OFÍCIO DE NOTAS DE BRASÍLIA
Autentico esta cópia, conforme Art. 7,º da Lei 8.935/94.
Brasília/DF, 24 de Fevereiro de 2015
019-HERALDO MONDUCA
ESCREVENTE AUTORIZADO
Selo:TJDFT20150090AJ340MWB
Disponível no site www.tjdft.jus.br
WILSON JOSE DA SILVA

**NIPON UTILIDADES E SERVIÇOS**

DEDETIZADORA E HIGIENIZADORA NIPON

DOMUS COMÉRCIO E SERVIÇOS DE CONSERVAÇÃO LTDA - EPP

(61) 3034-3448 / 3037-3482

Qd 07 - Cl 24 - Salas 104 e 105 - CEP: 73.300-905 - Sobradinho/DF

CNPJ: 07.810.466/0001-00 CF/DF: 07.474.589/001-00

**NOTA FISCAL DE SERVIÇOS**
**Modelo 3**

☐ USUÁRIO FINAL ☐ REMESSA
☐ SUBCONTRATAÇÃO ☐ ENTRADA

1ª Via Cliente - 2ª Via Contabilidade - 3ª Via Fisco - 4ª Via Fixa

AIDF autorizada para ME ou EPP optante pelo SIMPLES NACIONAL

1063

Data limite para emissão: **31/03/2015**

TOMADOR DE SERVIÇO OU DESTINATÁRIO: Partido Socialista Brasileiro.

ENDEREÇO: SCLN 304 bl A entrada 63.

CIDADE: Brasília. ESTADO: Df.

CNPJ/CPF: 03.421.697/0001-57 INSC.EST.: DATA DE EMISSÃO: 02/05/14

TRIBUNAL SUPERIOR ELEITORAL
66
OFICIALIZADO

| Código | Quant. | DESCRIÇÃO | PREÇOS R$ UNITÁRIO | PREÇOS R$ TOTAL |
|---|---|---|---|---|
| | 01 | Dasinsetização e Desratização. | | 600,00 |

CONTABILIZADO

1º OFÍCIO DE NOTAS DE BRASÍLIA
Autentico esta cópia, conforme Art. 7,V da Lei 8.935/94.
BRASÍLIA/DF, 24 de Fevereiro de 2015
VALDIRENE MENDONÇA
ESCREVENTE AUTORIZADO
Selo: EDFT20150000284706KKP
Disponível no site www.selodt.jus.br

| | | |
|---|---|---|
| DEDUÇÕES LEGAIS | TOTAL | 600,00 |
| BASE DE CÁLCULO DO ISS | TOTAL DO ISS | |

INFORMAÇÕES COMPLEMENTARES

PROCON: SCS Venâncio 2000 - BL "B" - 60 Sala 240 Brasília/DF - FONE: 151

PORTAL gráfica NEIRES FERNANDES NASCIMENTO - ME - Qd. 05 - Cl 23 - Lj 02 - Fone: 3387-8064 / 3387-0447 - Sobradinho-DF
CNPJ: 02.561.945/0001-08 / CF/DF: 07.385.933/001-59 - 20 Blocos de 25x4 - 1.612-00048/2014

BANCO DO BRASIL

Retorno de PROCESSAMENTO número: 5953 - Pag402

PARTIDO SOCIALISTA BRASILEIRO

08/05/2014

| Bco Agência | Conta Corrente | Favorecido | Valor | Nr. Autenticação |
|---|---|---|---|---|
| Nr.Doc.crédito | | Mensagem | | |

Ocorrência: Pago, pagamentos para 07/05/2014

| | | | | |
|---|---|---|---|---|
| 237 0135- | 00.000.099.965-2 | LEMOURA DESIGN CONSULTOR | 5.000,00 | 5.A96.1C3.3B7.414.FDE |
| 000000000000 | | Crédito efetuado | | |
| Total parcial | | 0000001 | 5.000,00 | |
| Total geral | | 0000001 | 5.000,00 | |

4o. OFICIO DE NOTAS DE BRASILIA

Autentico esta copia, conforme Art. 7.V da Lei 8935/94.

BRASILIA/DF, 24 de Fevereiro de 2015

TRIBUNAL SUPERIOR ELEITORAL

CONJUNTO

019-HELOD MENDONCA

ESCREVENTE AUTORIZADO

Selo:TJDFT20150090243386HPG

Disponivel no site www.tjdft.jus.br

WILSON JOSE DA SILVA

BANCO DO BRASIL

PARTIDO SOCIALISTA BRASILEIRO

Autorização para Liberação dos créditos - Pag302

05/05/2014

| Favorecido | Inscrição | Banco Agencia Conta | Valor |
|---|---|---|---|
| Pagamentos para : 07/05/2014 | Remessa : 003843 | | |
| LEMOURA DESIGN CONSULT | 08.543.149/0001-29 | 237 0135- 00.000.099.965-2 | 5.000,00 |
| Total parcial: R$ | 5.000,00 | quantidade: 00001 | |
| Total geral : R$ | 5.000,00 | quantidade: 00001 | |

TRIBUNAL SUPERIOR ELEITORAL
68
CPADI/SJD

Solicitamos e autorizamos a liberação para processamento do arquivo gerado pelo aplicativo Pagamentos de fornecedores, salários e outros, transmitido eletronicamente contendo 00001 registro(s) no valor total de R$ 5.000,00 em favor do(s) acima relacionado(s).

Prefixo da Agência : 3604-8
Conta Corrente Debitada: 00.000.412.231-3

PARTIDO SOCIALISTA BRASILEIRO

4º OFICIO DE NOTAS DE BRASILIA
Autentico esta copia, conforme Art. 7,V da Lei 8.935/94.
BRASILIA/DF, 24 de Fevereiro de 2015
019-HELIO MENDONCA
ESCREVENTE AUTORIZADO
Selo:TJDFT20150090[illegible]338[illegible]MIPL
Disponivel no site www.tjdft.jus.br
WILSON JOSE DA SILVA

CONTABILIZADO



EM BRANCO
4º OF. NOTAS-DF

# PREFEITURA DA CIDADE DO RIO DE JANEIRO

**SECRETARIA MUNICIPAL DE FAZENDA**

**NOTA FISCAL DE SERVIÇOS ELETRÔNICA - NFS-e**

**- NOTA CARIOCA -**

20140505u08543149000129u08543149000129

Número da Nota: **00000320**

Data e Hora de Emissão: **05/05/2014 16:46:47**

Código de Verificação: **65YF-JEEH**

## PRESTADOR DE SERVIÇOS

CPF/CNPJ: **08.543.149/0001-29** Inscrição Municipal: **0.401.322-0** Inscrição Estadual: —

Nome/Razão Social: **LEMOURA DESIGN CONSULTORIA E EVENTOS LTDA**

Nome Fantasia: **LEMOURA DIGITAL** Tel.: **22205338**

Endereço: **RUA DJALMA ULRICH 329, APT 602 - COPACABANA - CEP: 22071-020**

Município: **RIO DE JANEIRO** UF: **RJ** E-mail: **lemoura3@gmail.com**

TRIBUNAL SUPERIOR ELEITORAL
Fls 69
CPADI/SJD

## TOMADOR DE SERVIÇOS

CPF/CNPJ: **01.421.697/0001-37** Inscrição Municipal: — Inscrição Estadual: —

Nome/Razão Social: **PARTIDO SOCIALISTA BRASILEIRO**

Endereço: **ALA SCLN 304, BLOCO A - SOBRE LOJA 1 - ASA NORTE - CEP: 70736-510** Tel. —

Município: **BRASILIA** UF: **DF** E-mail: —

## DISCRIMINAÇÃO DOS SERVIÇOS

Captação e divulgação de imagens dos parlamentares federais do PSB, via mídia digital,
Referente a abril de 2014

CONTABILIZADO

4o. OFICIO DE NOTAS DE BRASILIA
Autentico esta copia, conforme Art. 7, V da Lei 8935/94.
BRASILIA/DF, 24 de Fevereiro de 2015
[illegible] MENDONCA
ESCREVENTE AUTORIZADO
Selo: TJDFT20150090243393[illegible]
Disponivel no site www.tjdft.jus.br
WILSON JOSE DA SILVA

## VALOR DA NOTA = R$ 5.000,00

Serviço Prestado

**01.08.02 - confecção ou desenvolvimento de páginas eletrônicas**

| Deduções (R$) | Desconto Incond. (R$) | Base de Cálculo (R$) | Alíquota (%) | Valor do ISS (R$) | Crédito Gerado (R$) |
|---|---|---|---|---|---|
| 0,00 | 0,00 | — | — | — | 0,00 |

## OUTRAS INFORMAÇÕES

- Esta NFS-e foi emitida com respaldo na Lei nº 5.098 de 15/10/2009 e no Decreto nº 32.250 de 11/05/2010
- PROCON-RJ: Rua da Ajuda, 5 subsolo; www.procon.rj.gov.br
- ISS devido deve ser recolhido por meio de Documento de Arrecadação do Simples Nacional (DAS).
- Documento emitido por ME ou EPP optante pelo SIMPLES NACIONAL, inclusive pelo MEI, não gera direito a crédito fiscal de IPI.
- Esta NFS-e não gera crédito.

BANCO DO BRASIL

Retorno de PROCESSAMENTO número: 6078 - Pag402

PARTIDO SOCIALISTA BRASILEIRO
04/06/2014

| Bco Agência | Conta Corrente | Favorecido | Valor | Nr. Autenticação |
|---|---|---|---|---|
| Nr.Doc.crédito | | Mensagem | | |

Ocorrência: Pago, pagamentos para 03/06/2014

| | | | | |
|---|---|---|---|---|
| 104 0759- | 00.000.000.872-0 | PSB/RN | 500.000,00 | 1.C71.F49.140.665.56F |
| 000000000000 | | Crédito efetuado | | |
| 001 4325-7 | 00.000.008.054-3 | SABOY COMUNICACAO LTDA. | 151.222,70 | 1.4DC.E8E.98C.A86.5A5 |
| 000000000000 | | Crédito efetuado | | |
| Total parcial | | 0000002 | 651.222,70 | |
| Total geral | | 0000002 | 651.222,70 | |

CONTABILIZADO

TRIBUNAL SUPERIOR ELEITORAL
4o. OFICIO DE NOTAS DE BRASILIA
Autentico esta copia, conforme Art. 7, V da Lei 8935/94.
BRASILIA/DF, 09 de Março de 2015
019-HELIO MENDONCA
ESCREVENTE AUTORIZADO
Selo:TJDFT2015009[illegible]
Disponivel no site www.tjdft.jus.br
WILSON JOSE DA SILVA

BANCO DO BRASIL

PARTIDO SOCIALISTA BRASILEIRO

Autorização para Liberação dos créditos - Pag302

02/06/2014

| Favorecido | Inscrição | Banco | Agencia | Conta | Valor |
|---|---|---|---|---|---|
| Pagamentos para : 03/06/2014 | | Remessa : 003959 | | | |
| SABOY COMUNICACAO LTDA | 67.136.184/0001-92 | 001 | 4325-7 | 00.000.008.054-3 | 151.222,70 |
| Total parcial: R$ | 151.222,70 | quantidade: 00001 | | | |
| Total geral : R$ | 151.222,70 | quantidade: 00001 | | | |

TRIBUNAL SUPERIOR ELEITORAL
CONFERIDO

Solicitamos e autorizamos a liberação para processamento do arquivo gerado pelo aplicativo Pagamentos de fornecedores, salários e outros, transmitido eletronicamente contendo 00001 registro(s) no valor total de R$ 151.222,70 em favor do(s) acima relacionado(s).

Prefixo da Agência : 3604-8
Conta Corrente Debitada: 00.000.412.231-3

PARTIDO SOCIALISTA BRASILEIRO

HABILITADO

4o. OFICIO DE NOTAS DE BRASILIA
Autentico esta copia, conforme Art. 7,V da Lei 8935/94.
BRASILIA/DF, 09 de Marco de 2015
019-HELIO MENDONCA
ESCREVENTE AUTORIZADO
Selo:TJDFT20150003L035EE3PL
Disponivel no site www.tjdft.jus.br
WILSON JOSE DA SILVA

PROTOCOLO
12 JUN. 2014
BANCO DO BRASIL S.A.
Parlamento - (DF)

# PREFEITURA DO MUNICÍPIO DE SÃO PAULO

## SECRETARIA MUNICIPAL DE FINANÇAS

## NOTA FISCAL DE SERVIÇOS ELETRÔNICA - NFS-e

20140401u67136184000192

| | |
|---|---|
| Número da Nota | **00001866** |
| Data e Hora de Emissão | **01/04/2014 17:07:46** |
| Código de Verificação | **97HT-DPL2** |

### PRESTADOR DE SERVIÇOS

CPF/CNPJ: **67.136.184/0001-92** Inscrição Municipal: **2.013.548-3**

Nome/Razão Social: **SABOY COMUNICACAO LTDA**

Endereço: **R Funchal 00203, 9° ANDAR - CONJ. 91 - Vila Olímpia - CEP: 04551-060**

Município: **São Paulo** UF: **SP**

TRIBUNAL SUPERIOR ELEITORAL
Fls. 72
OFÍCIO SJD

### TOMADOR DE SERVIÇOS

Nome/Razão Social: **PARTIDO SOCIALISTA BRASILEIRO**

CPF/CNPJ: **01.421.697/0001-37** Inscrição Municipal: ----

Endereço: **R SCLN 304 Bloco A , SOBRE LOJA - Asa Norte - CEP: 70736-510**

Município: **Brasília** UF: **DF** E-mail: -----

### DISCRIMINAÇÃO DOS SERVIÇOS

PRESTAÇÃO DE SERVIÇOS NA ÁREA DE ASSESSORIA DE COMUNICAÇÃO.

RETENÇÕES:

I.R.R.F. (1,5%) - R$ 2.553,00

PIS/COFINS/CSLL (4,65%) - R$ 7.914,30

VALOR LÍQUIDO: 159.732,70

VENCIMENTO: CONTRA APRESENTAÇÃO

PARA DEPÓSITO NO BANCO DO BRASIL AG: 4325-7 C/C: 8054-3

CONFERE COM O ORIGINAL
4o. OFICIO DE NOTAS DE BRASILIA
Autentico esta cópia, conforme Art. 7,V da Lei 8935/94.
BRASILIA/DF, 09 de Março de 2015
019-HELIO MENDONCA
ESCREVENTE AUTORIZADO
Selo:TJDFT20150000031036ALMSG
Disponivel no site www.tjdft.jus.br
WILSON JOSE DA SILVA

### VALOR TOTAL DA NOTA = R$ 170.200,00

Código do Serviço

**02534 - Serviços de reportagem, assessoria de imprensa, jornalismo e relações públicas.**

| Valor Total das Deduções (R$) | Base de Cálculo (R$) | Alíquota (%) | Valor do ISS (R$) | Crédito (R$) |
|---|---|---|---|---|
| 0,00 | 170.200,00 | 5,00% | 8.510,00 | 0,00 |

### OUTRAS INFORMAÇÕES

- Esta NFS-e foi emitida com respaldo na Lei nº 14.097/2005.
- Data de vencimento do ISS desta NFS-e: 10/05/2014

EM BRANCO
4º OF. NOTAS-DF

EMPRESARIAL

# DARF

A33N301019481854033
30/06/2014 10:59:29

SISBB - SISTEMA DE INFORMACOES BANCO DO BRASIL
30/06/2014 - AUTOATENDIMENTO - 10.59.30
3604803604 0001

COMPROVANTE DE PAGAMENTO DE DARF/DARF SIMPLES

CLIENTE: PSB FUNDO PARTIDARIO
AGENCIA: 3604-8 CONTA: 412.231-3

| | | |
|---|---|---|
| AGENTE ARRECADADOR | | |
| CNC 001 - 3604 - AGENCIA | PARLAMENTO | DF |
| CODIGO DE BARRAS | ---------- | ---------- |
| | ---------- | ---------- |
| DATA DO PAGAMENTO | | 30/06/2014 |
| PERIODO DE APURACAO | | 15/06/2014 |
| NUMERO DO CPNJ | | 01.421.697/0001-37 |
| CODIGO DA RECEITA | | 5952 |
| NUMERO DE REFERENCIA | | ---------- |
| DATA DO VENCIMENTO | | 30/06/2014 |
| ...ITA BRUTA ACUMULADA | | ---------- |
| ...CENTUAL | | ---------- |
| ...LOR DO PRINCIPAL | | 7.914,30 |
| VALOR DA MULTA | | ---------- |
| VALOR DOS JUROS | | ---------- |
| VALOR TOTAL | | 7.914,30 |

AUTENTICACAO SISBB: 0.1FA.8D2.D60.41E.1B5
Modelo Aprovado pela SRF - ADE
Conjunto Corat/Cotec n. 001, DE 2006

DOCUMENTO: 063010

TRIBUNAL SUPERIOR ELEITORAL
Fls. 73
CPADI/SJD

Transação efetuada com sucesso por: J3413499 MARCIO LUIZ FRANCA GOMES.

PARTIDO SOCIALISTA BRASILEIRO

4º Ofício de Notas de Brasília-DF
DOCUMENTO AUTENTICADO

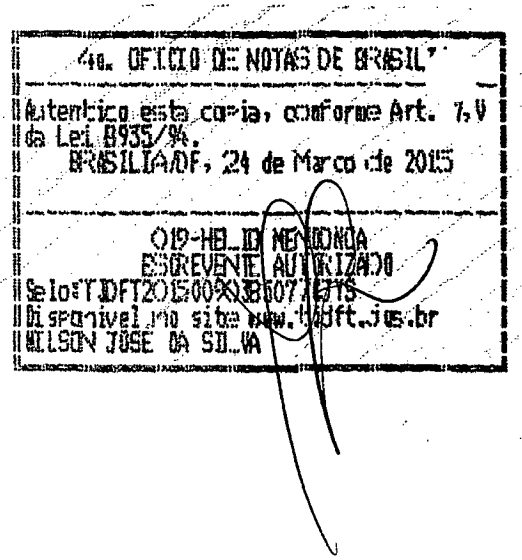

4o. OFICIO DE NOTAS DE BRASIL

Autentico esta copia, conforme Art. 7,V da Lei 8935/94.
BRASILIA/DF, 24 de Março de 2015

019-HELIO MENDONCA
ESCREVENTE AUTORIZADO
Selo:TJDFT20150090386077JTS
Disponivel no site www.tjdft.jus.br
WILSON JOSE DA SILVA

MINISTÉRIO DA FAZENDA
SECRETARIA DA RECEITA FEDERAL
DOC. DE ARREC. DE RECEITAS FEDERAIS

**DARF**

| | |
|---|---|
| 02 Período de Apuraçao | **15/06/2014** |
| 03 Número do CPF ou CNPJ | **01.421.697/0001-37** |
| 04 Código da Receita | **5952** |
| 05 Número de Referencia | |
| 06 Data de Vencimento | **30/06/2014** |
| 07 Valor Principal | **7.914,30** |
| 08 Valor da Multa | |
| 09 Valor dos Juros e/ou Encargos | |
| 10 Valor Total | |
| 11 Autenticaçao Bancária (Somente nas Vias 1 e 2) | |

01 Nome / Telefone

**PARTIDO SOCIALISTA BRASILEIRO**

Observaçoes

RET.FED NF 1866 SABOY COMUNICAÇAO

Valores expressos em reais

TRIBUNAL SUPERIOR ELEITORAL
Fls. 74
ASSINATURA

CONFERIDO

MINISTÉRIO DA FAZENDA
SECRETARIA DA RECEITA FEDERAL
DOC. DE ARREC. DE RECEITAS FEDERAIS

**DARF**

| | |
|---|---|
| 02 Período de Apuraçao | **15/06/2014** |
| 03 Número do CPF ou CNPJ | **01.421.697/0001-37** |
| 04 Código da Receita | **5952** |
| 05 Número de Referencia | |
| 06 Data de Vencimento | **30/06/2014** |
| 07 Valor Principal | **7.914,30** |
| 08 Valor da Multa | |
| 09 Valor dos Juros e/ou Encargos | |
| 10 Valor Total | |
| 11 Autenticaçao Bancária (Somente nas Vias 1 e 2) | |

01 Nome / Telefone

**PARTIDO SOCIALISTA BRASILEIRO**

Observaçoes

RET.FED NF 1866 SABOY COMUNICAÇAO

Valores expressos em reais

4º Ofício de Notas de Brasília-DF
DOCUMENTO AUTENTICADO

4o. OFICIO DE NOTAS DE BRASILIA

Autentico esta copia, conforme Art. 7,V da Lei 8935/94,
BRASILIA/DF, 24 de Marco de 2015

019-HELIO MENDONCA
ESCREVENTE AUTORIZADO
Selo:TJDFT2015009[illegible]
Disponivel no site www.tjdft.jus.br
WILSON JOSE DA SILVA

EMPRESARIAL

## Boletos, Convênios e outros

A33T211653450827010
21/07/2014 17:06:27

SISBB - SISTEMA DE INFORMACOES BANCO DO BRASIL
21/07/2014 - AUTO-ATENDIMENTO - 17.06.29
3604803604

COMPROVANTE DE AGENDAMENTO

CLIENTE: PSB NACIONAL
AGENCIA: 3604-8 CONTA: 412.142-2
EFETUADO POR: MARCIO LUIZ FRANCA

| | | |
|---|---|---|
| Convenio | GDF CONTA ARRECADACAO | |
| Codigo de Barras | 85750000085-9 | 10000009210-4 |
| | 71400000000-6 | 00000641732-3 |
| Data do pagamento | | 21/07/2014 |
| Valor Total | | 8.510,00 |

Pagamento agendado.
Atenção: Esta transação está sujeita a avaliação de segurança e será processada após análise.
O comprovante definitivo somente sera emitido apos a quitacao.

Transação efetuada com sucesso por: J3413499 MARCIO LUIZ FRANCA GOMES.

TRIBUNAL SUPERIOR ELEITORAL
Fls. 75
DILIGÊNCIA

PARTIDO SOCIALISTA BRASILEIRO

Cartório de Notas do 4º Ofício Brasília-DF
DOCUMENTO AUTENTICADO

4o. OFICIO DE NOTAS DE BRASILIA

Autentico esta copia, conforme Art V
da Lei 8935/94.
BRASILIA/DF, 24 de Março de 2015

019-HELIO HENRIQUE
ESCREVENTE AUTORIZADO
Selo:TJDFT20150090XB467LEMA
Disponivel no site www.tjdft.jus.br
WILSON JOSE DA SILVA

DISTRITO FEDERAL
SECRETARIA DA FAZENDA

DOCUMENTO DE ARRECADAÇÃO - DAR

VIA CONTRIBUINTE

01 - CARIMBO DO CF/DF

CF/DF
0000000000000

| | | | |
|---|---|---|---|
| 02 CODIGO DA RECEITA | 1732 | 03 PAR/REF. | 06/2014 |
| 04 DATA VENCIMENTO | 21/07/2014 | 05 EXERCICIO | 2014 |
| 06 INSCRIÇAO IMOVEL | | | |
| 07 PLACA | | | |
| 08 NUMERO PROC/ AIA / NOT | | | |
| 09 CPF/CNPJ(CGC) | 01.421.697/0001-37 | | |
| 10 RESERVADO A SEF | | | |
| 11 RESERVADO A SEF | | | |
| 12 RESERVADO A SEF | | | |
| 13 PRINCIPAL | 8.510,00 | | |
| 14 MULTA | | | |
| 15 JUROS DE MORA | | | |
| 16 OUTROS | | | |
| 17 VALOR TOTAL | | | |

18 NOME OU RAZAO SOCIAL
**PARTIDO SOCIALISTA BRASILEIRO**

19 ENDEREÇO
**ST SHC/NORTE COMERCIO LOCAL QD. 304 BLOCO A**

20 CIDADE
**BRASILIA**

21 ESPECIFICAÇAO DA RECEITA
**ISS RETENÇÃO**

22 INFORMAÇOES COMPLEMENTARES
**ISS RETIDO NF 1866 SABOY COMUNICAÇÃO**

23 TELEFONE

AS INFORMAÇOES PRESTADAS NO ATO DO PREENCHIMENTO DESTE DOCUMENTO SAO DE INTEIRA RESPONSABILIDADE DO CONTRIBUINTE

**857500000859 100000092104 714000000006 000006417323**

TRIBUNAL SUPERIOR ELEITORAL
Fls. 716

AUTENTICAR NO VERSO

---

DISTRITO FEDERAL
SECRETARIA DA FAZENDA

DOCUMENTO DE ARRECADAÇÃO - DAR

VIA SEFP

01 - CARIMBO DO CF/DF

CF/DF
0000000000000

| | | | |
|---|---|---|---|
| 02 CODIGO DA RECEITA | 1732 | 03 PAR/REF | 06/2014 |
| 04 DATA VENCIMENTO | 21/07/2014 | 05 EXERCICIO | 2014 |
| 06 INSCRIÇAO IMOVEL | | | |
| 07 PLACA | | | |
| 08 NUMERO PROC/ AIA / NOT | | | |
| 09 CPF/CNPJ(CGC) | 01.421.697/0001-37 | | |
| 10 RESERVADO A SEF | | | |
| 11 RESERVADO A SEF | | | |
| 12 RESERVADO A SEF | | | |
| 13 PRINCIPAL | 8.510,00 | | |
| 14 MULTA | | | |
| 15 JUROS DE MORA | | | |
| 16 OUTROS | | | |
| 17 VALOR TOTAL | | | |

18 NOME OU RAZAO SOCIAL
**PARTIDO SOCIALISTA BRASILEIRO**

19 ENDEREÇO
**ST SHC/NORTE COMERCIO LOCAL QD. 304 BLOCO A**

20 CIDADE
**BRASILIA**

21 ESPECIFICAÇAO DA RECEITA
**ISS RETENÇÃO**

22 INFORMAÇOES COMPLEMENTARES
**ISS RETIDO NF 1866 SABOY COMUNICAÇÃO**

23 TELEFONE

AS INFORMAÇOES PRESTADAS NO ATO DO PREENCHIMENTO DESTE DOCUMENTO SAO DE INTEIRA RESPONSABILIDADE DO CONTRIBUINTE

**857500000859 100000092104 714000000006 000006417323**

AUTENTICAR NO VERSO

4o. OFICIO DE NOTAS DE BRASIL

Autentico esta copia, conforme Art. 7,V da Lei 8935/94.
BRASILIA/DF, 24 de Março de 2015

OLD-HELIO MENDONCA
ESCREVENTE AUTORIZADO
Selo:TJDFT20150000[illegible]
Disponivel no site www.tjdft.jus.br
WILSON JOSE DA SILVA

**BANCO DO BRASIL**

Retorno de PROCESSAMENTO número: 6090 - Pag402

PARTIDO SOCIALISTA BRASILEIRO
06/06/2014

| Bco Agência<br>Nr.Doc.crédito | Conta Corrente | Favorecido<br>Mensagem | Valor | Nr. Autenticação |
|---|---|---|---|---|
| Ocorrência: Pago, pagamentos para 05/06/2014 | | | | |
| 001 1887-2<br>000000000000 | 00.000.030.878-1 | ANS COM. MAT. P/ INFORMA<br>Crédito efetuado | 150,00 | 5.7DE.4CE.E97.7CE.FA6 |
| 001 2802-9<br>000000000000 | 00.000.015.563-2 | IRACILDA SANTOS BARBOSA<br>Crédito efetuado | 1.200,00 | E.F87.71D.B7F.D7A.845 |
| 001 2802-9<br>000000000000 | 00.000.015.563-2 | IRACILDA SANTOS BARBOSA<br>Crédito efetuado | 4.900,00 | 8.36C.78D.162.34F.3D2 |
| 237 0135-<br>000000000000 | 00.000.099.965-2 | LEMOURA DESIGN CONSULTOR<br>Crédito efetuado | 5.000,00 | 6.3C3.45B.F51.5D8.D30 |
| 001 3413-4<br>000000000000 | 00.000.011.014-0 | MAXFRIO AR CONDICIONADO<br>Crédito efetuado | 11.890,00 | F.BA7.E23.FBC.92B.EB0 |
| 001 3413-4<br>000000000000 | 00.000.011.014-0 | MAXFRIO AR CONDICIONADO<br>Crédito efetuado | 575,00 | F.DA2.CE8.827.578.982 |
| 001 3413-4<br>000000000000 | 00.000.011.014-0 | MAXFRIO AR CONDICIONADO<br>Crédito efetuado | 770,00 | E.FA0.B5B.5A6.993.117 |
| Total parcial | | 0000007 | 24.485,00 | |
| Total geral | | 0000007 | 24.485,00 | |

TRIBUNAL SUPERIOR ELEITORAL
Fls. 77
CPAD/TSJD

4o. OFICIO DE NOTAS DE BRASILIA
Autentico esta copia, conforme Art. 7,V da Lei 8935/94.
BRASILIA/DF, 27 de Fevereiro de 2015
019-HELIO MENDONCA
ESCREVENTE AUTORIZADO
Selo:TJDFT20150090263ZM3KV3
Disponivel no site www.tjdft.jus.br
FRANCISCO DE ASSIS VAZ DA ROCHA

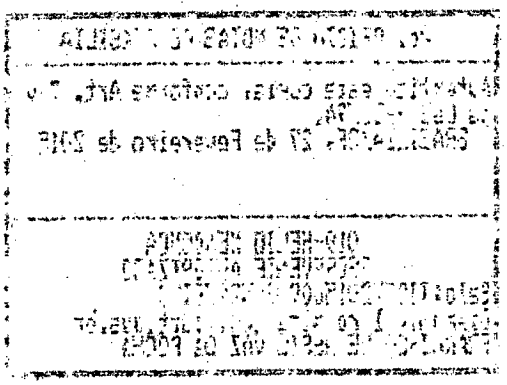

EM BRANCO
4º OF. NOTAS-DF

**BANCO DO BRASIL**

**Autorização para Liberação dos créditos - Pag302**

**PARTIDO SOCIALISTA BRASILEIRO**
**02/06/2014**

| Favorecido | Inscrição | Banco Agencia Conta | Valor |
|---|---|---|---|
| Pagamentos para : 05/06/2014 | Remessa : 003954 | | |
| MAXFRIO AR CONDICIONAD | 04.931.575/0001-89 | 001 3413-4 00.000.011.014-0 | 770,00 |
| Total parcial: R$ | 770,00 | quantidade: 00001 | |
| Total geral : R$ | 770,00 | quantidade: 00001 | |

TRIBUNAL SUPERIOR ELEITORAL
Fls. 78
AUDITADO

Solicitamos e autorizamos a liberação para processamento do arquivo gerado pelo aplicativo Pagamentos de fornecedores, salários e outros, transmitido eletronicamente contendo 00001 registro(s) no valor total de R$ 770,00 em favor do(s) acima relacionado(s).

Prefixo da Agência : 3604-8
Conta Corrente Debitada: 00.000.412.231-3

PARTIDO SOCIALISTA BRASILEIRO

CONTABILIZADO

4o. OFICIO DE NOTAS DE BRASILIA
Autentico esta copia, conforme Art. 7,V da Lei 8935/94.
BRASILIA/DF, 27 de Fevereiro de 2015
019-HELIO MENDONCA
ESCREVENTE AUTORIZADO
Selo:TJDFT20150090263248BBKH
Disponivel no site www.tjdft.jus.br
FRANCISCO DE ASSIS VAZ DA ROCHA

PROTOCOLO
12 JUN. 2014
BANCO DO BRASIL S.A.
Parlamento - (DF)

EM BRANCO

4º OF. NOTAS-DF

05/06

| RECEBEMOS DE MAXFRIO AR CONDICIONADO E COMÉRCIO LTDA- ME OS PRODUTOS/SERVIÇOS CONSTANTES DA NOTA FISCAL INDICADA AO LADO | | NF-e<br>Nº 000.000.044<br>SÉRIE: 1 |
|---|---|---|
| DATA DE RECEBIMENTO | IDENTIFICAÇÃO E ASSINATURA DO RECEBEDOR | |

**MAXFRIO AR CONDICIONADO E COMÉRCIO LTDA- ME**

SHCG/NCLR QUADRA 710 BLOCO B, 02 - LOJA - ASA NORTE,
Brasilia, DF - CEP: 70750532 - Fone/Fax: 6132736005

# DANFE

Documento Auxiliar da Nota Fiscal Eletrônica

0 - Entrada
1 - Saída [1]

**Nº 000.000.044**
**SÉRIE: 1**
**Página 1 de 1**

CONTROLE DO FISCO

CHAVE DE ACESSO
5314 0504 9315 7500 0189 5500 1000 0000 4410 0010 5808

Consulta de autenticidade no portal nacional da NF-e www.nfe.fazenda.gov.br/portal ou no site da Sefaz Autorizadora

| NATUREZA DA OPERAÇÃO | | PROTOCOLO DE AUTORIZAÇÃO DE USO |
|---|---|---|
| SERVIÇO | | 353140015389213 - 23/05/2014 18:02 |
| **INSCRIÇÃO ESTADUAL** | **INSCRIÇÃO ESTADUAL DO SUBST. TRIB.** | **CNPJ** |
| 0743136500160 | | 04.931.575/0001-89 |

TRIBUNAL SUPERIOR ELEITORAL
Fls. 79

**DESTINATÁRIO/REMETENTE**

| NOME/RAZÃO SOCIAL | | CNPJ/CPF | DATA DA EMISSÃO |
|---|---|---|---|
| PSB NACIONAL | | 01.421.697/0001-37 | 23/05/2014 |
| **ENDEREÇO** | **BAIRRO/DISTRITO** | **CEP** | **DATA DE ENTRADA/SAÍDA** |
| SCLN 304 BLOCO, A - SOBRELOJA | ASA NORTE | 70000-000 | |
| **MUNICÍPIO** | **FONE/FAX** / **UF** | **INSCRIÇÃO ESTADUAL** | **HORA DE ENTRADA/SAÍDA** |
| Brasilia | 33289360 / DF | | |

**TURA**

PAGAMENTO A PRAZO

CONTABILIZADO

**CÁLCULO DO IMPOSTO**

| BASE DE CÁLCULO DO ICMS | VALOR DO ICMS | BASE DE CÁLCULO DO ICMS ST | VALOR DO ICMS ST | VALOR TOTAL DOS PRODUTOS |
|---|---|---|---|---|
| 0,00 | 0,00 | 0,00 | 0,00 | 770,00 |

| VALOR DO FRETE | VALOR DO SEGURO | DESCONTO | OUTRAS DESPESAS ACESSÓRIAS | VALOR DO IPI | VALOR TOTAL DA NOTA |
|---|---|---|---|---|---|
| 0,00 | 0,00 | 0,00 | 0,00 | 0,00 | 770,00 |

**TRANSPORTADOR/VOLUMES TRANSPORTADOS**

| RAZÃO SOCIAL | FRETE POR CONTA | CÓDIGO ANTT | PLACA DO VEÍCULO | UF | CNPJ/CPF |
|---|---|---|---|---|---|
| | 9 - Sem Frete | | | | |

| ENDEREÇO | MUNICÍPIO | UF | INSCRIÇÃO ESTADUAL |
|---|---|---|---|
| | | | |

| QUANTIDADE | ESPÉCIE | MARCA | NUMERAÇÃO | PESO BRUTO | PESO LÍQUIDO |
|---|---|---|---|---|---|
| | | | | | |

**DADOS DO PRODUTO/SERVIÇO**

| CÓDIGO | DESCRIÇÃO DO PRODUTO/SERVIÇO | NCM/SH | CST | CFOP | UNID. | QTD. | VLR. UNIT. | VLR. TOTAL | BC ICMS | VLR. ICMS | VLR. IPI | ALÍQ. ICMS | ALÍQ. IPI |
|---|---|---|---|---|---|---|---|---|---|---|---|---|---|
| 006 | SERVIÇO DE INSTALAÇÃO DE APARELHO DE AR CONDICIONADO TIPO SPLIT | 99 | 0102 | 5933 | UN | 1,0000 | 650,0000 | 650,00 | | | | | |
| 012 | SERVIÇO DE RETIRADA DE APARELHO DE AR CONDICIONADO TIPO SPLIT | 99 | 0102 | 5933 | UN | 1,0000 | 120,0000 | 120,00 | | | | | |

4o. OFICIO DE NOTAS DE BRASILIA
Autentico esta copia, conforme Art. 7,V da Lei 8935/94.
BRASILIA/DF, 27 de Fevereiro de 2015
019-HELIO MENDONCA
ESCREVENTE AUTORIZADO
Selo:TJDFT20150090263250MAMK
Disponivel no site www.tjdft.jus.br
FRANCISCO DE ASSIS VAZ DA ROCHA

**CÁLCULO DO ISSQN**

| INSCRIÇÃO MUNICIPAL | VALOR TOTAL DOS SERVIÇOS | BASE DE CÁLCULO DO ISSQN | VALOR DO ISSQN |
|---|---|---|---|
| 0743136500160 | | | |

**DADOS ADICIONAIS**

| INFORMAÇÕES COMPLEMENTARES | RESERVADO AO FISCO |
|---|---|
| CONFORME PROP 00124- VENCIMENTO 30-05-2014 BANCO DO BRASIL AG 3413-4 CC 11014-0 | |

EM BRANCO

4º OF. NOTAS-DF

| Bcr Agência<br>Nr.Doc.crédito | Conta Corrente | Favorecido<br>Mensagem | Valor | Nr. Autenticação |
|---|---|---|---|---|
| Ocorrência: Pago, pagamentos para 05/06/2014 | | | | |
| 001 1887-2<br>000000000000 | 00.000.030.878-1 | ANS COM. MAT. P/ INFORMA<br>Crédito efetuado | 150,00 | 5.7DE.4CE.E97.7CE.FA6 |
| 001 2802-9<br>000000000000 | 00.000.015.563-2 | IRACILDA SANTOS BARBOSA<br>Crédito efetuado | 1.200,00 | E.F87.71D.B7F.D7A.845 |
| 001 2802-9<br>000000000000 | 00.000.015.563-2 | IRACILDA SANTOS BARBOSA<br>Crédito efetuado | 4.900,00 | 8.36C.78D.162.34F.3D2 |
| 237 0135-<br>000000000000 | 00.000.099.965-2 | LEMOURA DESIGN CONSULTOR<br>Crédito efetuado | 5.000,00 | 6.3C3.45B.F51.5D8.D30 |
| 001 3413-4<br>000000000000 | 00.000.011.014-0 | MAXFRIO AR CONDICIONADO<br>Crédito efetuado | 11.890,00 | F.BA7.E23.FBC.92B.E80 |
| 001 3413-4<br>000000000000 | 00.000.011.014-0 | MAXFRIO AR CONDICIONADO<br>Crédito efetuado | 575,00 | F.DA2.CE8.827.578.982 |
| 001 3413-4<br>000000000000 | 00.000.011.014-0 | MAXFRIO AR CONDICIONADO<br>Crédito efetuado | 770,00 | E.FA0.B5B.5A6.993.117 |
| Total parcial | | 0000007 | 24.485,00 | |
| Total geral | | 0000007 | 24.485,00 | |

TRIBUNAL SUPERIOR ELEITORAL
Fls. 80
PROCESSO

CÓPIA TABELIONATO

4o. OFICIO DE NOTAS DE BRASILIA
Autentico esta copia, conforme Art. 7,V da Lei 8935/94.
BRASILIA/DF, 27 de Fevereiro de 2015
019-HELIO MENDONCA
ESCREVENTE AUTORIZADO
Selo:TJDFT20150090263161HYYT
Disponivel no site www.tjdft.jus.br
FRANCISCO DE ASSIS VAZ DA ROCHA

EM BRANCO

4º OF. NOTAS-DF

BANCO DO BRASIL

PARTIDO SOCIALISTA BRASILEIRO

Autorização para Liberação dos créditos - Pag302

02/06/2014

| Favorecido | Inscrição | Banco Agencia Conta | Valor |
|---|---|---|---|
| Pagamentos para : 05/06/2014 | Remessa : 003957 | | |
| LEMOURA DESIGN CONSULT | 08.543.149/0001-29 | 237 0135- 00.000.099.965-2 | 5.000,00 |
| Total parcial: R$ | 5.000,00 | quantidade: 00001 | |
| Total geral : R$ | 5.000,00 | quantidade: 00001 | |

TRIBUNAL SUPERIOR ELEITORAL
81
FISCAL

Solicitamos e autorizamos a liberação para processamento do arquivo gerado pelo aplicativo Pagamentos de fornecedores, salários e outros, transmitido eletronicamente contendo 00001 registro(s) no valor total de R$ 5.000,00 em favor do(s) acima relacionado(s).

Prefixo da Agência : 3604-8
Conta Corrente Debitada: 00.000.412.231-3

PARTIDO SOCIALISTA BRASILEIRO

4o. OFICIO DE NOTAS DE BRASILIA
Autentico esta copia, conforme Art. 7,V da Lei 8.935/94.
BRASILIA, 27 de Fevereiro de 2015
019-HELIO HENRIQUE
ESCREVENTE AUTORIZADO
Selo:TJDFT20150090263365QUZP
Disponivel no site www.tjdft.jus.br
FRANCISCO DE ASSIS VAZ DA ROCHA

PROTOCOLO
12 JUN. 2014
BANCO DO BRASIL S.A.
Parlamento - (DF)

EM BRANCO

4º OF. NOTAS-DF

02/06

# PREFEITURA DA CIDADE DO RIO DE JANEIRO

## SECRETARIA MUNICIPAL DE FAZENDA

## NOTA FISCAL DE SERVIÇOS ELETRÔNICA - NFS-e

## - NOTA CARIOCA -

20140526u0643149000129

| | |
|---|---|
| Número da Nota | **00000357** |
| Data e Hora de Emissão | **26/05/2014 17:13:58** |
| Código de Verificação | **4LMW-D4AJ** |

### PRESTADOR DE SERVIÇOS

CPF/CNPJ: **08.643.149/0001-29** Inscrição Municipal: **0.401.322-0** Inscrição Estadual: —

Nome/Razão Social: **LEMOURA DESIGN CONSULTORIA E EVENTOS LTDA**

Nome Fantasia: **LEMOURA DIGITAL** Tel.: **22205338**

Endereço: **RUA DJALMA ULRICH 329, APT 602 - COPACABANA - CEP: 22071-020**

Município: **RIO DE JANEIRO** UF: **RJ** E-mail: **lemoura3@gmail.com**

TRIBUNAL SUPERIOR ELEITORAL
Fls. 82
DESENTRANHADO

### TOMADOR DE SERVIÇOS

CPF/CNPJ: **01.421.697/0001-37** Inscrição Municipal: — Inscrição Estadual: —

Nome/Razão Social: **PARTIDO SOCIALISTA BRASILEIRO**

Endereço: **ALA SCLN 304, BLOCO A - SOBRE LOJA 1 - ASA NORTE - CEP: 70736-610** Tel.: —

Município: **BRASILIA** UF: **DF** E-mail: —

### DISCRIMINAÇÃO DOS SERVIÇOS

Captação e divulgação de imagens dos parlamentares federais do PSB, via mídia digital.
Referente a maio de 2014.

CONTABILIZADO

### VALOR DA NOTA = R$ 5.000,00

Serviço Prestado

**01.08.02 - confecção ou desenvolvimento de páginas eletrônicas**

| Deduções (R$) | Desconto Incond. (R$) | Base de Cálculo (R$) | Alíquota (%) | Valor do ISS (R$) | Crédito Gerado (R$) |
|---|---|---|---|---|---|
| 0,00 | 0,00 | — | — | — | 0,00 |

### OUTRAS INFORMAÇÕES

- Esta NFS-e foi emitida com respaldo na Lei nº 5.098 de 15/10/2009 e no Decreto nº 32.250 de 11/05/2010
- PROCON-RJ: Rua da Ajuda, 5 subsolo; www.procon.rj.gov.br
- ISS devido deve ser recolhido por meio de Documento de Arrecadação do Simples Nacional (DAS).
- Documento emitido por ME ou EPP optante pelo SIMPLES NACIONAL, inclusive pelo MEI, não gera direito a crédito fiscal de IPI.
- Esta NFS-e não gera crédito.

4o. OFICIO DE NOTAS DE BRASILIA
Autentico esta copia, conforme Art. 7,V da Lei 8935/94.
BRASILIA/DF, 27 de Fevereiro de 2015
019-HELIO MENDONCA
ESCREVENTE AUTORIZADO
Selo:TJDFT20150009026316788ECP
Disponivel no site www.tjdft.jus.br
FRANCISCO DE ASSIS VAZ DA ROCHA

EM BRANCO

4º OF. NOTAS-DF

4º. OFÍCIO DE NOTAS DE BRASÍLIA
Documento sem cópia, conforme Art. 7 º
da Lei 9.534/94.
BRASÍLIA/DF, 27 de Fevereiro de 2015
Oficial: HELIO MENDONÇA
Substituto: GEORGEVANIE AUGUSTO LADO
Selo: TJDFT 20150200 00321-0AEGP
Consulte este selo em www.tjdft.jus.br
FISCALIZAÇÃO DE POLÍCIA VEZ DA POLÍCIA

BANCO DO BRASIL

PARTIDO SOCIALISTA BRASILEIRO

Retornó de PROCESSAMENTO número: 6095 - Pag402

09/06/2014

| Bco Agência | Conta Corrente | Favorecido | Valor | Nr. Autenticação |
|---|---|---|---|---|
| Nr.Doc.crédito | | Mensagem | | |

Ocorrência: Pago, pagamentos para 06/06/2014

| | | | | |
|---|---|---|---|---|
| 104 0643- | 00.000.000.583-6 | PRADERA PRESS FOTO JORNA | 3.850,00 | 3.85A.54C.315.A78.401 |
| 000000000000 | | Crédito efetuado - Nome difere da base de dados: PRADERA PRESS FOTO JORNALISMC | | |
| Total parcial | | 0000001 | 3.850,00 | |
| Total geral | | 0000001 | 3.850,00 | |

TRIBUNAL SUPERIOR ELEITORAL
Fls. 83
CONFERIDO

CONTABILIZADO



Ofício de Notas de Brasília - DF
DOCUMENTO AUTENTICADO

4o. OFICIO DE NOTAS DE BRASILIA

Autentico esta copia, conforme Art. 7,V da Lei 8935/94.
BRASILIA/DF, 27 de Fevereiro de 2015

019-HELIO MENDONCA
ESCREVENTE AUTORIZADO

Selo:TJDFT20150090226259UJR
Disponivel no site www.tjdft.jus.br
FRANCISCO DE ASSIS VAZ DA ROCHA

**BANCO DO BRASIL**

**PARTIDO SOCIALISTA BRASILEIRO**

**Autorização para Liberação dos créditos - Pag302** **02/06/2014**

| Favorecido | Inscrição | Banco Agencia Conta | Valor |
|---|---|---|---|
| Pagamentos para : 06/06/2014 | Remessa : 003958 | | |
| PRADERA PRESS FOTO JOR | 10.421.495/0001-86 | 104 0643- 00.000.000.583-6 | 3.850,00 |
| Total parcial: R$ | 3.850,00 | quantidade: 00001 | |
| Total geral : R$ | 3.850,00 | quantidade: 00001 | |

TRIBUNAL SUPERIOR ELEITORAL 84

Solicitamos e autorizamos a liberação para processamento do arquivo gerado pelo aplicativo Pagamentos de fornecedores, salários e outros, transmitido eletronicamente contendo 00001 registro(s) no valor total de R$ 3.850,00 em favor do(s) acima relacionado(s).

Prefixo da Agência : 3604-8
Conta Corrente Debitada: 00.000.412.231-3

PARTIDO SOCIALISTA BRASILEIRO

PROTOCOLO
12 JUN. 2014
BANCO DO BRASIL S.A.
Parlamento - (DF)

4º Ofício de Notas de Brasília-DF DOCUMENTO AUTENTICADO

4o. OFICIO DE NOTAS DE BRASILIA

Autentico esta copia, conforme Art. 7,V da Lei 8935/94.
BRASILIA/DF, 27 de Fevereiro de 2015

019-HELIO MENDONCA
ESCREVENTE AUTORIZADO
Selo:TJDFT20150090262625HGST
Disponivel no site www.tjdft.jus.br
FRANCISCO DE ASSIS VAZ DA ROCHA

| RECEBEMOS DE PRADERA PRESS FOTO JORNALISMO LTDA OS SERVIÇOS CONSTANTES NA NOTA FISCAL INDICADA AO LADO | | NF-e |
|---|---|---|
| DATA E HORA | IDENTIFICAÇÃO DO RECEBEDOR | Nº 000000012<br>SÉRIE 1 - FOLHA 1/1 |

**DANFE**
Documento Auxiliar da Nota Fiscal Eletrônica

**PRADERA PRESS FOTO JORNALISMO LTDA**

QI 01 CONJUNTO D LOTE, 104, GUARÁ
Brasília, DF 71020040
**FONE: 6135674210**

**0 - ENTRADA**
**1 - SAÍDA** 1
**N.º 000000012**
**SÉRIE 1 - FOLHA 1/1**

CHAVE DE ACESSO
**5314 0610 4214 9500 0186 5500 1000 0000 1213 0357 1548**

**Consulta de autenticidade no portal nacional da NF-e www.nfe.fazenda.gov.br/portal ou no site da Sefaz Autorizadora**

NATUREZA DE OPERACAO
**Prestação de serviço no DF, com ISS devido ao DF**

| INSCRIÇÃO ESTADUAL | INSCR EST DO SUBST TRIBUTÁRIO | CNPJ |
|---|---|---|
| 0751171200160 | | 10.421.495/0001-86 |

PROTOCOLO DE AUTORIZAÇÃO DE USO
**533001282129172 - 02/06/2014 10:51**

| NOME/RAZÃO SOCIAL | CNPJ/CPF | DATA DE EMISSÃO |
|---|---|---|
| PARTIDO SOCIALISTA BRASILEIRO - PSB | 01.421.697/0001-37 | 02/06/2014 |

| ENDEREÇO | BAIRRO/DISTRITO | CEP | DATA SAÍDA/ENTRADA |
|---|---|---|---|
| SHCN 304 BLOCO A SOBRELOJA 63 ASA NORTE | ASA NORTE | 70736510 | |

| MUNICÍPIO | FONE/FAX | UF | INSCRIÇÃO ESTADUAL | HORA SAÍDA/ENTRADA |
|---|---|---|---|---|
| Brasília | 6133276405 | DF | | |

85

| BASE CÁLCULO DE ICMS | VALOR ICMS | BASE CÁLCULO ICMS ST | VALOR ICMS ST | VALOR TOTAL DOS PRODUTOS |
|---|---|---|---|---|
| 0.00 | 0.00 | 0.00 | 0.00 | 0.00 |

| VALOR DO FRETE | VALOR DO SEGURO | DESCONTO | OUTRAS DESPESAS | VALOR DO IPI | VALOR TOTAL DA NOTA |
|---|---|---|---|---|---|
| 0.00 | 0.00 | 0.00 | 0.00 | 0.00 | 3850.00 |

| RAZÃO SOCIAL | FRETE POR CONTA | CÓDIGO ANTT | PLACA VEÍCULO | UF | CNPJ/CPF |
|---|---|---|---|---|---|
| | 9-SEM FRETE | | | | |

| ENDEREÇO | MUNICÍPIO | UF | INSCRIÇÃO ESTADUAL |
|---|---|---|---|
| | | | |

| QUANTIDADE | ESPÉCIE | MARCA | NUMERAÇÃO | PESO BRUTO | PESO LÍQUIDO |
|---|---|---|---|---|---|
| | | | | | |

| CÓD SERVIÇO | DESCRIÇÃO DOS SERVIÇOS | NCM | CST | CFOP | UN | QTDE | VLR UNITÁRIO | VLR TOTAL | DESC | BC ICMS | VLR ICMS | VLR IPI | ALIQ ICMS | ALIQ IPI |
|---|---|---|---|---|---|---|---|---|---|---|---|---|---|---|
| 1 | Serviço fotográfica da reunião da Executiva Nacional 13/05/2014 Brasília | 00 | | 5933 | UN | 1.0000 | 1200.0000 | 1200.00 | | 0.00 | 0.00 | 0.00 | 0.00 | 0.00 |
| 2 | Serviço fotográfica da reunião dos segmentos do Sociais PSB 17 e 18/05/2014 Brasilia | 00 | | 5933 | UN | 1.0000 | 1300.0000 | 1300.00 | | 0.00 | 0.00 | 0.00 | 0.00 | 0.00 |
| 3 | Serviço fotográfica do Seminário Região Programático do PSB (Centro Oeste) 31/05/2014 Goiânia | 00 | | 5933 | UN | 1.0000 | 1350.0000 | 1350.00 | | 0.00 | 0.00 | 0.00 | 0.00 | 0.00 |

CONTABILIZADO

| INSCRIÇÃO MUNICIPAL | VALOR TOTAL DOS SERVIÇOS | BASE DE CÁLCULO DO ISSQN | VALOR DO ISSQN |
|---|---|---|---|
| 0751171200160 | 3850.00 | 3850.00 | 0.00 |

INFORMAÇÕES COMPLEMENTARES

Informações Complementares: EMPRESA OPTAN TE PELO SIMPLES NACIONAL SUJEITA AO VALOR FIXO DE R$ 62,50 PARA ISSQN
Informações Adicionais Fisco: .

RESERVADO AO FISCO

Ofício de Notas de Brasília-DF
DOCUMENTO AUTENTICADO

4o. OFICIO DE NOTAS DE BRASILIA

Autentico esta copia, conforme Art 7,V da Lei 8935/94.
BRASILIA/DF, 27 de Fevereiro de 2015

019-HELIO MENDONCA
ESCREVENTE AUTORIZADO

Selo:TJDFT20150090262623QAFY
Disponivel no site www.tjdft.jus.br
FRANCISCO DE ASSIS VAZ DA ROCHA

BANCO DO BRASIL

PARTIDO SOCIALISTA BRASILEIRO

Retorno de PROCESSAMENTO número: 6216 - Pag402

03/07/2014

| Bco Agência<br>Nr.Doc.crédito | Conta Corrente | Favorecido<br>Mensagem | Valor | Nr. Autenticação |
|---|---|---|---|---|
| Ocorrência: Pago, pagamentos para 02/07/2014 | | | | |
| 001 3475-4<br>000000000000 | 00.000.023.698-5 | FAUSTO ALVES<br>Crédito efetuado | 250,00 | 0.3E4.85D.930.DE2.F19 |
| 001 2822-3<br>000000000000 | 00.000.033.824-9 | FISCALDATA SERVICOS DE I<br>Crédito efetuado | 30.000,00 | 8.296.0D8.E69.921.2DA |
| 033 3178-<br>000000000000 | 00.013.000.597-8 | PRO EMPRESA INFORMATICA<br>Crédito efetuado | 6.222,25 | 2.F06.41B.A52.03D.FF5 |
| Total parcial | | 0000003 | 36.472,25 | |
| Total geral | | 0000003 | 36.472,25 | |

TRIBUNAL SUPERIOR ELEITORAL
Fls. 86

4o. OFICIO DE NOTAS DE BRASILIA

Autentico esta copia, conforme Art. 7,V da Lei 8935/94.
BRASILIA/DF, 03 de Março de 2015

019-HELIO MENDONCA
ESCREVENTE AUTORIZADO
Selo:TJDFT20150090[illegible]
Disponivel no site www.tjdft.jus.br
WILSON JOSE DA SILVA

EM BRANCO
4º OF. NOTAS-DF

BANCO DO BRASIL

PARTIDO SOCIALISTA BRASILEIRO

Autorização para Liberação dos créditos - Pag302

01/07/2014

| Favorecido | Inscrição | Banco Agencia Conta | Valor |
|---|---|---|---|
| Pagamentos para : 02/07/2014 | | Remessa : 004094 | |
| FAUSTO ALVES | 595.563.236-00 | 001 3475-4 00.000.023.698-5 | 250,00 |
| Total parcial: R$ | 250,00 | quantidade: 00001 | |
| Total geral : R$ | 250,00 | quantidade: 00001 | |

TRIBUNAL SUPERIOR ELEITORAL

87

Solicitamos e autorizamos a liberação para processamento do arquivo gerado pelo aplicativo Pagamentos de fornecedores, salários e outros, transmitido eletronicamente contendo 00001 registro(s) no valor total de R$ 250,00 em favor do(s) acima relacionado(s).

Prefixo da Agência : 3604-8
Conta Corrente Debitada: 00.000.412.231-3

PARTIDO SOCIALISTA BRASILEIRO

4o. OFICIO DE NOTAS DE BRASILIA
Autentica esta copia, conforme Art. 7,V da Lei 8935/94.
BRASILIA/DF, 03 de Março de 2015
019-HELIO MENDONCA
ESCREVENTE AUTORIZADO
Selo:TJDFT20150090281821KBPA
...ft.jus.br

PROTOCOLO
09 JUL. 2014
BANCO DO BRASIL S.A.
Parlamento - (DF)

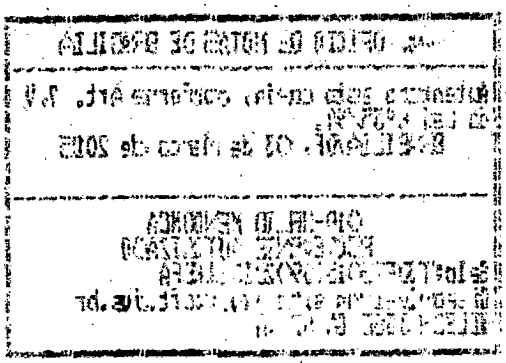

EM BRANCO
4º OF. NOTAS-DF

# Chaveiro 305 Norte



FAUSTO ALVES 59556323600

**Fone: (61) 9977-5475**

CLN 305 - BL. B Nº 01 - ASA NORTE - BRASÍLIA - DF / CEP 70.737-520

**CF/DF 07.574.923/001-25** **CNPJ 13.687.425/0001-62**

**NOTA FISCAL DE SERVIÇOS**
**Modelo 3**

☑ Usuário Final ☐ Remessa
☐ Subcontratação ☐ Entrada

PROCON Telefone: 151 - End.: SCS Qd. 08
Ed. Venâncio 2000 - Bloco B60 - Sala 240 - 2º Andar

Nº 0372

1ª Via Cliente
2ª Via Talão
3ª Via Contabilidade

Data limite para emissão: 11/06/2014

Data da Emissão: 27/06/14

Tomador do Serviço ou Destinatário: Sindicato Bancários Leme.

Endereço: SRLN 304. Bl: A. Lj: Lacun.

Cidade: Asa Norte. | Fone: | UF: DF | CEP:

Insc. CNPJ/MF: 04421657/0001-37 | Insc. CF/DF:

| Cód. | Quant. | Descrição dos Serviços | Aliq. | PREÇO Unitário | PREÇO TOTAL |
|---|---|---|---|---|---|
| 01. | 01 | Estalação Fenton. 2 x 4 c/ Saída Tes | | 90,00 | 80,00 |
| 02. | 01. | Troca de interruptor - modelo do Teto | | 50,00 | 50,00 |
| 03. | 02. | Desentupimento Esgoto / Hidraulico do Banheiro FEM. e do 1º Lacun. do Teto. | | 60,00 | 120,00 |

Deduções Legais:

TOTAL 250,00

Base de Cálculo do ISS:

Valor do ISS:

Informações Complementares:

Nº de Controle do Formulário:

Recebemos Brasília, ___/___/___

Gráfica & Papelaria Gontijo Ltda. - ME - Av. Central 430 - A. B. - São José - São Sebastião - DF - CNPJ 04.473.289/0001-91
CF/DF 07.422.977/001-46 - 05 Talões 50x03 - 301 à 550 - AIDF 1-112-04187/2013

TRIBUNAL SUPERIOR ELEITORAL
Fls. 88
CF/DF/SJD

40. OFÍCIO DE NOTAS DE BRASILIA
Autentico esta cópia, conforme Art. 7,V da Lei 8935/94.
Brasília - DF, 03 de Março de 2015
019-HELIO MENDONCA
ESCREVENTE AUTORIZADO
Selo:TJDFT20150092ZE1826-DFG
Disponivel no site www.tjdft.jus.br
WILSON JOSE DA SILVA

EM BRANCO
4º OF. NOTAS-DF

EMPRESARIAL

# Emissão de comprovantes

A33H071315076017006
07/07/2014 13:23:07

07/07/2014 - BANCO DO BRASIL - 13:23:07
360403604 0002

COMPROVANTE DE PAGAMENTO DE TITULOS

CLIENTE: PSB FUNDO PARTIDARIO
AGENCIA: 3604-8 CONTA: 412.231-3

BANCO DO BRASIL

00199528293008764275400010881183161140000375000
NR. DOCUMENTO 70.401
NOSSO NUMERO 95282300876
CONVENIO 00952823
BRINDEMUS INDUSTRIA E COMERCIO
AGENCIA/COD. CEDENTE 4275/00010881
DATA DE VENCIMENTO 04/07/2014
DATA DO PAGAMENTO 04/07/2014
VALOR DO DOCUMENTO 3.750,00
VALOR COBRADO 3.750,00

[illegible].AUTENTICACAO F.139.C8B.72A.BD0.2B2

TRIBUNAL SUPERIOR ELEITORAL
Fls. 89
DOCUMENTO

CONTABILIZADO

Transação efetuada com sucesso por: J3413499 MARCIO LUIZ FRANCA GOMES.

EMPRESARIAL

# Boletos, Convênios e outros

A33P031206712636038
03/07/2014 12:38:41

03/07/2014 - BANCO DO BRASIL - 12:38:41
360403604 0002

AGENDAMENTO DE PAGAMENTO DE TITULOS

CLIENTE: PSB FUNDO PARTIDARIO
AGENCIA: 3604-8 CONTA: 412.231-3

BANCO DO BRASIL

00199528293008764275400010881183161140000375000
NR. DOCUMENTO 70.401
NOSSO NUMERO 95282300876
CONVENIO 00952823
BRINDEMUS INDUSTRIA E COMERCIO
AGENCIA/COD. CEDENTE 4275/00010881
DATA DE VENCIMENTO 04/07/2014
DATA DO PAGAMENTO 04/07/2014
VALOR DO DOCUMENTO 3.750,00
VALOR COBRADO 3.750,00

jamento agendado.
A quitacao efetiva desse debito dependera da existencia de saldo na sua conta-corrente as 23:45h da data escolhida para pagamento.
O comprovante definitivo somente sera emitido apos a quitaçao.

CONTABILIZADO

TRIBUNAL SUPERIOR ELEITORAL
FL. 90

Transação efetuada com sucesso por: J3413499 MARCIO LUIZ FRANCA GOMES.

PARTIDO SOCIALISTA BRASILEIRO

| RECEBEMOS DE BRINDEMUS IND. E COM. LTDA OS PRODUTOS/SERVIÇOS CONSTANTES DA NOTA FISCAL INDICADA AO LADO | | NF-e<br>Nº 000.000.936<br>SÉRIE: 1 |
|---|---|---|
| DATA DE RECEBIMENTO | IDENTIFICAÇÃO E ASSINATURA DO RECEBEDOR | |

# BRINDEMUS IND. E COM. LTDA

SIG CONJ.E LT, 06 - Setor Gráfico - TAGUATINGA NORTE,
Brasilia, DF - CEP: 72153505 - Fone/Fax: 33362340

## DANFE

Documento Auxiliar da Nota Fiscal Eletrônica

0 - Entrada
1 - Saída [1]

**Nº 000.000.936**
**SÉRIE: 1**
**Página 1 de 1**

CONTROLE DO FISCO

CHAVE DE ACESSO
5314 0600 7391 6900 0168 5500 1000 0009 3614 1002 6108

Consulta de autenticidade no portal nacional da NF-e www.nfe.fazenda.gov.br/portal ou no site da Sefaz Autorizadora

| NATUREZA DA OPERAÇÃO | | PROTOCOLO DE AUTORIZAÇÃO DE USO |
|---|---|---|
| Venda | | 353140018939576 - 25/06/2014 10:33 |
| INSCRIÇÃO ESTADUAL | INSCRIÇÃO ESTADUAL DO SUBST. TRIB. | CNPJ |
| 0732556900165 | | 00.739.169/0001-68 |

TRIBUNAL SUPERIOR ELEITORAL
Fls. 91

**DESTINATÁRIO/REMETENTE**

| NOME/RAZÃO SOCIAL | | | CNPJ/CPF | DATA DA EMISSÃO |
|---|---|---|---|---|
| PSB - PARTIDO SOCIALISTA BRASILEIRO | | | 01.421.697/0001-37 | 25/06/2014 |
| ENDEREÇO | BAIRRO/DISTRITO | CEP | | DATA DE ENTRADA/SAÍDA |
| SCLN 304 BL.A SOBRELOJA, S/N - | ASA NORTE | 70736-510 | | |
| MUNICÍPIO | FONE/FAX | UF | INSCRIÇÃO ESTADUAL | HORA DE ENTRADA/SAÍDA |
| Brasilia | 33289360 | DF | ISENTO | |

**NATURA**

PAGAMENTO À VISTA / Num.: Boleto pagamento p/ 04/07/2014

CONTABILIZADO

**CÁLCULO DO IMPOSTO**

| BASE DE CÁLCULO DO ICMS | VALOR DO ICMS | BASE DE CÁLCULO DO ICMS ST | VALOR DO ICMS ST | VALOR TOTAL DOS PRODUTOS |
|---|---|---|---|---|
| 0,00 | 0,00 | 0,00 | 0,00 | 3.750,00 |

| VALOR DO FRETE | VALOR DO SEGURO | DESCONTO | OUTRAS DESPESAS ACESSÓRIAS | VALOR DO IPI | VALOR TOTAL DA NOTA |
|---|---|---|---|---|---|
| 0,00 | 0,00 | 0,00 | 0,00 | 0,00 | 3.750,00 |

**TRANSPORTADOR/VOLUMES TRANSPORTADOS**

| RAZÃO SOCIAL | FRETE POR CONTA | CÓDIGO ANTT | PLACA DO VEÍCULO | UF | CNPJ/CPF |
|---|---|---|---|---|---|
| | 0 - Emitente | | | | |

| ENDEREÇO | MUNICÍPIO | UF | INSCRIÇÃO ESTADUAL |
|---|---|---|---|
| | | | |

| QUANTIDADE | ESPÉCIE | MARCA | NUMERAÇÃO | PESO BRUTO | PESO LÍQUIDO |
|---|---|---|---|---|---|
| | | | | | |

**DADOS DO PRODUTO/SERVIÇO**

| CÓDIGO | DESCRIÇÃO DO PRODUTO/SERVIÇO | NCM/SH | CST | CFOP | UNID. | QTD. | VLR. UNIT. | VLR. TOTAL | BC ICMS | VLR. ICMS | VLR. IPI | ALÍQ. ICMS | ALÍQ. IPI |
|---|---|---|---|---|---|---|---|---|---|---|---|---|---|
| S-Nylon | Sacola em nylon 600 preto, med.34x39x10cm, duas alças de ombro, impressão em 03 cores. | 42022900 | 0101 | 5101 | un | 150,0000 | 22,0000 | 3.300,00 | | | | | |
| REF.511 | Caneta esferográfica, pvc branca, c/detalhes na cor vermelha, impressão em 02 cores. | 96081000 | 0101 | 5101 | un | 250,0000 | 1,8000 | 450,00 | | | | | |

4o. OFICIO DE NOTAS DE BRASILIA
Autentico esta copia, conforme Art. 7,V da Lei 8935/94.
BRASILIA/DF, 03 de Março de 2015
019-HELIO MENDONCA
ESCREVENTE AUTORIZADO
Selo:TJDFT20150092017SMGIJP
Disponivel no site www.tjdft.jus.br
NELSON JOSE DA SILVA

**CÁLCULO DO ISSQN**

| INSCRIÇÃO MUNICIPAL | VALOR TOTAL DOS SERVIÇOS | BASE DE CÁLCULO DO ISSQN | VALOR DO ISSQN |
|---|---|---|---|
| | | | |

**DADOS ADICIONAIS**

| INFORMAÇÕES COMPLEMENTARES | RESERVADO AO FISCO |
|---|---|
| EMPRESA OPTANTE PELO SIMPLES NACIONAL | |

EM BRANCO
4º OF. NOTAS-DF

| Bco Agência / Nr.Doc.crédito | Conta Corrente | Favorecido / Mensagem | Valor | Nr. Autenticação |
|---|---|---|---|---|
| Ocorrência: Pago, pagamentos para 09/07/2014 | | | | |
| 341 8577- 000000000000 | 00.000.019.884-2 | MVL COMUNICACAO LTDA. Crédito efetuado | 1.000.000,00 | 5.F28.785.B67.657.607 |
| 104 0643- 000000000000 | 00.000.000.583-6 | PRADERA PRESS FOTO JORNA Crédito efetuado | 3.150,00 | C.D13.1F8.E26.DB6.23C |
| 1 0071-X 000000000000 | 00.000.013.927-0 | PSB/AC Crédito efetuado | 7.576,07 | E.497.20E.C73.2F0.F61 |
| 1 1233-5 000000000000 | 00.000.067.825-2 | PSB/AL Crédito efetuado | 13.377,11 | 6.1B1.55B.C02.8C8.D18 |
| 104 0020- 000000000000 | 00.000.004.266-1 | PSB/AM Crédito efetuado | 11.774,62 | B.0[illegible].5E5.61B.8F1.874 |
| 1 4544-6 000000000000 | 00.000.035.783-9 | PSB/AP Crédito efetuado | 8.046,65 | 0.317.[illegible].B32.A0D |
| 1 1800-7 000000000000 | 00.000.082.812-2 | PSB/BA Crédito efetuado | 17.227,81 | A.153.6FA.813.4F0.616 |
| 104 1956- 000000000000 | 00.000.001.286-1 | PSB/CE Crédito efetuado | 43.583,18 | 6.357.921.3CA.[illegible] |
| 70 0218- 000000000000 | 00.000.002.287-0 | PSB/DF Crédito efetuado | 8.176,34 | A.EB9.166.D91.E7E.09[illegible] |
| 104 3136- 000000000000 | 00.000.001.570-1 | PSB/GO Crédito efetuado | 7.628,71 | 7.605.28C.840.4B8.E19 |
| 1 1612-8 000000000000 | 00.000.032.590-2 | PSB/MA Crédito efetuado | 16.735,67 | A.678.0A2.9ED.FA[illegible]46F |
| 1 1584-9 000000000000 | 00.000.011.673-4 | PSB/MG Crédito efetuado | 17.967,45 | B.304.5E8.18C.470.697 |
| 1 3381-2 000000000000 | 00.000.007.069-6 | PSB/MS Crédito efetuado | 10.101,90 | 6.0F9.CCA.8AE.87E.AB3 |
| 1 2946-7 000000000000 | 00.000.024.616-6 | PSB/PA Crédito efetuado | 11.690,37 | 3.8B9.C31.E1B.975.077 |
| 1 1234-3 000000000000 | 00.000.035.574-7 | PSB/PB Crédito efetuado | 12.329,38 | 6.DE0.C45.39D.954.0B2 |
| 1 3108-9 000000000000 | 00.000.020.963-5 | PSB/PE Crédito efetuado | 72.457,31 | 4.B0E.76A.B0C.095.8E1 |
| 1 1637-3 000000000000 | 00.000.036.328-6 | PSB/PI Crédito efetuado | 17.328,63 | 3.A0A.F11.C42.806.467 |
| 1518-0 000000000000 | 00.000.008.145-0 | PSB/PR Crédito efetuado | 22.000,72 | C.268.CFB.C2C.22E.ED5 |
| 1 2865-7 000000000000 | 00.000.416.022-3 | PSB/RJ Crédito efetuado | 36.269,12 | 4.9DE.90E.DB6.91E.AFF |
| 104 0759- 000000000000 | 00.000.300.978-6 | PSB/RN Crédito efetuado | 18.624,81 | 6.1B9.889.F52.B54.6FC |
| 1 0102-3 000000000000 | 00.000.010.175-3 | PSB/RO Crédito efetuado | 11.449,89 | 1.085.6DD.1D9.23E.E24 |
| 1 2617-4 000000000000 | 00.000.032.442-6 | PSB/RR Crédito efetuado | 8.029,72 | 5.D0F.839.DE7.68A.7D8 |
| 104 2186- 000000000000 | 00.000.400.312-0 | PSB/SE Crédito efetuado | 13.941,55 | 0.52C.B2E.D56.98B.9BE |
| 104 4129- 000000000000 | 00.000.000.440-2 | PSB/SP Crédito efetuado | 132.417,84 | 4.0D4.16D.A8C.275.6F6 |
| 1 1505-9 000000000000 | 00.000.031.785-3 | PSB/TO Crédito efetuado | 9.965,02 | A.FD2.737.CEB.033.46A |
| 1 4325-7 000000000000 | 00.000.008.054-3 | SABOY COMUNICACAO LTDA. Crédito efetuado | 56.310,00 | 5.3D6.9DB.24F.462.5BF |
| Total parcial | | 0000026 | 1.588.159,87 | |
| Total geral | | 0000026 | 1.588.159,87 | |

TRIBUNAL SUPERIOR ELEITORAL
[illegible] OFÍCIO DE NOTAS DE BRASÍLIA
[illegible] cópia, conforme art. 7, V da Lei 8935/94.
BRASÍLIA-DF, 03 de Março de 2015
[illegible] DA REPÚBLICA
ESCREVENTE AUTORIZADO
Disponível no site http://[illegible].tjdft.jus.br

EM BRANCO
4º OF. NOTAS-DF

BANCO DO BRASIL

PARTIDO SOCIALISTA BRASILEIRO

Autorização para Liberação dos créditos - Pag302

07/07/2014

| Favorecido | Inscrição | Banco Agencia Conta | Valor |
|---|---|---|---|
| Pagamentos para : 09/07/2014 | Remessa : 004133 | | |
| SABOY COMUNICACAO LTDA | 67.136.184/0001-92 | 001 4325-7 00.000.008.054-3 | 56.310,00 |
| Total parcial: R$ | 56.310,00 | quantidade: 00001 | |
| Total geral : R$ | 56.310,00 | quantidade: 00001 | |

TRIBUNAL SUPERIOR ELEITORAL
Fl. 93

Solicitamos e autorizamos a liberação para processamento do arquivo gerado pelo aplicativo Pagamentos de fornecedores, salários e outros, transmitido eletronicamente contendo 00001 registro(s) no valor total de R$ 56.310,00 em favor do(s) acima relacionado(s).

Prefixo da Agência : 3604-8
Conta Corrente Debitada: 00.000.412.231-3

PARTIDO SOCIALISTA BRASILEIRO

1º OFÍCIO DE NOTAS DE BRASÍLIA
Autentico esta cópia, conforme Art. 7.º da Lei 8935/94.
BRASÍLIA/DF, 03 de Março de 2015
019-NEILTON MENDONÇA
ESCREVENTE AUTORIZADO
Selo: TJDFT20150090281538EOA
Disponível no site www.tjdft.jus.br
WILSON JOSÉ DA SILVA

PROTOCOLO
17 JUL. 2014
BANCO DO BRASIL S.A.
Parlamento - (DF)

EM BRANCO
4º OF. NOTAS-DF

# PREFEITURA DO MUNICÍPIO DE SÃO PAULO

## SECRETARIA MUNICIPAL DE FINANÇAS

## NOTA FISCAL DE SERVIÇOS ELETRÔNICA - NFS-e

20140627u67136184000192

Número da Nota **00001961**

Data e Hora de Emissão **27/06/2014 10:07:24**

Código de Verificação **PRBG-U6HP**

### PRESTADOR DE SERVIÇOS

CPF/CNPJ: **67.136.184/0001-92** Inscrição Municipal: **2.013.548-3**

Nome/Razão Social: **SABOY COMUNICACAO LTDA**

Endereço: **R Funchal 00203, 9° ANDAR - CONJ. 91 - Vila Olímpia - CEP: 04551-060**

Município: **São Paulo** UF: **SP**

TRIBUNAL SUPERIOR ELEITORAL
Fls. 94
CPI/TSJD

### TOMADOR DE SERVIÇOS

Nome/Razão Social: **PARTIDO SOCIALISTA BRASILEIRO**

CPF/CNPJ: **01.421.697/0001-37** Inscrição Municipal: —

Endereço: **R SCLN 304 Bloco A , SOBRE LOJA - Asa Norte - CEP: 70736-510**

Município: **Brasília** UF: **DF** E-mail: —

### DISCRIMINAÇÃO DOS SERVIÇOS

PRESTAÇÃO DE SERVIÇOS DE ANALISE E MONITORAMENTO DE MÍDIA.

PERÍODO DE 09/05/2014 A 09/06/2014

RETENÇÕES:

I.R.R.F. (1,5%) - R$ 900,00

PIS/COFINS/CSLL (4,65%) - R$ 2.790,00

VALOR LÍQUIDO: R$ 56.310,00

PARA DEPÓSITO NO BANCO DO BRASIL AG: 4325-7 C/C: 10033-1

4o. OFICIO DE NOTAS DE BRASILIA
Autentico esta copia conforme Art. 7,V da Lei 8935/94.
BRASILIA/DF, 03 de Março de 2015
019-HELIO MENDONCA
ESCREVENTE AUTORIZADO
Selo:TJDFT2015009028154BUMM
Disponivel no site www.tjdft.jus.br
WILSON JOSE DA SILVA

### VALOR TOTAL DA NOTA = R$ 60.000,00

Código do Serviço

**02534 - Serviços de reportagem, assessoria de imprensa, jornalismo e relações públicas.**

| Valor Total das Deduções (R$) | Base de Cálculo (R$) | Alíquota (%) | Valor do ISS (R$) | Crédito (R$) |
|---|---|---|---|---|
| 0,00 | 60.000,00 | 5,00% | 3.000,00 | 0,00 |

### OUTRAS INFORMAÇÕES

- Esta NFS-e foi emitida com respaldo na Lei nº 14.097/2005.
- Data de vencimento do ISS desta NFS-e: 10/07/2014

EM BRANCO
4º OF. NOTAS-DF

| Bco Agência<br>Nr.Doc.crédito | Conta Corrente | Favorecido<br>Mensagem | Valor | Nr. Autenticação |
|---|---|---|---|---|
| Ocorrência: Pago, pagamentos para 09/07/2014 | | | | |
| 33 2269-<br>000000000000 | 00.013.000.657-1 | CTIS COMERCIAL DE TECNOL<br>Crédito efetuado | 922,90 | 7.CA3.B1C.B3D.2E3.D16 |
| 33 2269-<br>000000000000 | 00.013.000.657-1 | CTIS COMERCIAL DE TECNOL<br>Crédito efetuado | 259,90 | 4.B71.C00.343.6C9.EBE |
| 33 2269-<br>000000000000 | 00.013.000.657-1 | CTIS COMERCIAL DE TECNOL<br>Crédito efetuado | 200,00 | D.965.BD3.A49.0BF.520 |
| 33 2269-<br>000000000000 | 00.013.000.657-1 | CTIS COMERCIAL DE TECNOL<br>Crédito efetuado | 1.799,00 | F.A0D.D2E.E92.11C.AE3 |
| 341 3613-<br>000000000000 | 00.000.001.744-5 | FLAT INVEST LOCACAO S/S<br>Crédito efetuado | 3.850,00 | E.BF9.005.BE0.5CC.1[illegible] |
| 237 1228-9<br>000000000000 | 00.000.043.362-4 | MYKONOS TURISMO E PASSAG<br>Crédito efetuado | 23.038,89 | 4.695.983.6AC.6C1.14F |
| 1 4325-7<br>000000000000 | 00.000.010.033-1 | SABOY COMUNICACAO LTDA.<br>Crédito efetuado | 45.366,81 | 2.337.C8C.C8E.F39.1D2 |
| Total parcial | | 0000007 | 75.437,50 | |
| Total geral | | 0000007 | 75.437,50 | |

TRIBUNAL SUPERIOR ELEITORAL
Fls. 95
CRIMINAL

4o. OFICIO DE NOTAS DE BRASILIA
Autentico esta copia, conforme Art. 7.V da Lei 8935/94.
BRASILIA/DF, 03 de Março de 2015
019-HELIO MENDONCA
ESCREVENTE AUTORIZADO
Selo:TJDFT20150092815274AMT
Disponivel no site www.tjdft.jus.br
WILSON JOSE DA SILVA

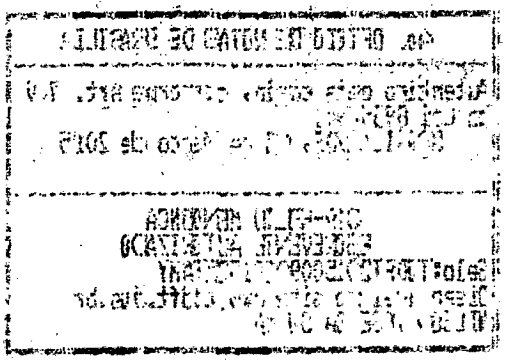

EM BRANCO
4º OF. NOTAS-DF

BANCO DO BRASIL

Autorização para Liberação dos créditos - Pag302

PARTIDO SOCIALISTA BRASILEIRO
08/07/2014

| Favorecido | Inscrição | Banco Agencia Conta | Valor |
|---|---|---|---|
| Pagamentos para : 09/07/2014 | Remessa : 004135 | | |
| SABOY COMUNICACAO LTDA | 67.136.184/0001-92 | 001 4325-7 00.000.010.033-1 | 45.366,81 |
| Total parcial: R$ | 45.366,81 | quantidade: 00001 | |
| Total geral : R$ | 45.366,81 | quantidade: 00001 | |

TRIBUNAL SUPERIOR ELEITORAL
Fls. 96
PROCESSO

Solicitamos e autorizamos a liberação para processamento do arquivo gerado pelo aplicativo Pagamentos de fornecedores, salários e outros, transmitido eletronicamente contendo 00001 registro(s) no valor total de R$ 45.366,81 em favor do(s) acima relacionado(s).

Prefixo da Agência : 3604-8
Conta Corrente Debitada: 00.000.412.231-3

PARTIDO SOCIALISTA BRASILEIRO

4º OFÍCIO DE NOTAS DE BRASÍLIA
Autentico esta cópia, conforme Art. 7,V da Lei 8935/94.
BRASÍLIA/DF, 03 de Março de 2015
019-HELIO MAVIGNCA
ESCREVENTE AUTORIZADO
Selo:TJDFT20150002815[illegible]TE
Disponível no site www.tjdft.jus.br
WILSON JOSE DA SILVA

CERTIFICADO

PROTOCOLO
30 JUL. 2014
BANCO DO BRASIL S.A.
Parlamento - (DF)

EM BRANCO
4º OF. NOTAS-DF

# PREFEITURA DO MUNICÍPIO DE SÃO PAULO

## SECRETARIA MUNICIPAL DE FINANÇAS

## NOTA FISCAL DE SERVIÇOS ELETRÔNICA - NFS-e

20140625u67136184000192

Número da Nota **00001957**

Data e Hora de Emissão **25/06/2014 17:59:29**

Código de Verificação **A8H9-VLTX**

### PRESTADOR DE SERVIÇOS

CPF/CNPJ: **67.136.184/0001-92** Inscrição Municipal: **2.013.548-3**

Nome/Razão Social: **SABOY COMUNICACAO LTDA**

Endereço: **R Funchal 00203, 9° ANDAR - CONJ. 91 - Vila Olímpia - CEP: 04551-060**

Município: **São Paulo** UF: **SP**

TRIBUNAL SUPERIOR ELEITORAL
Fls. 97
CPAD/TSJD

### TOMADOR DE SERVIÇOS

Nome/Razão Social: **PARTIDO SOCIALISTA BRASILEIRO**

CPF/CNPJ: **01.421.697/0001-37** Inscrição Municipal: —

Endereço: **R SCLN 304 Bloco A , SOBRE LOJA - Asa Norte - CEP: 70736-510**

Município: **Brasília** UF: **DF** E-mail: —

### DISCRIMINAÇÃO DOS SERVIÇOS

PRESTAÇÃO DE SERVIÇOS NA ÁREA DE ASSESSORIA DE IMPRENSA.

RETENÇÕES:

I.R.R.F. (1,5%) - R$ 765,90

PIS/COFINS/CSLL (4,65%) - R$ 2.374,29

VALOR LÍQUIDO: R$ 47.919,81

VENCIMENTO: CONTRA APRESENTAÇÃO

PARA DEPÓSITO NO BANCO DO BRASIL AG: 4325-7 C/C: 10033-1

4o. OFÍCIO DE NOTAS DE BRASÍLIA
Autentico esta copia, conforme Art. 7,V da Lei 8935/94.
BRASILIA/DF, 03 de Março de 2015
019-NELIO MENDONCA
ESCREVENTE AUTORIZADO
Selo:TJDFT2X15009[illegible]
Disponivel no site [illegible]tjdft.jus.br
WILSON JOSE DA SILVA

CONTABILIZADO

### VALOR TOTAL DA NOTA = R$ 51.060,00

Código do Serviço

**02534 - Serviços de reportagem, assessoria de imprensa, jornalismo e relações públicas.**

| Valor Total das Deduções (R$) | Base de Cálculo (R$) | Alíquota (%) | Valor do ISS (R$) | Crédito (R$) |
|---|---|---|---|---|
| 0,00 | 51.060,00 | 5,00% | 2.553,00 | 0,00 |

### OUTRAS INFORMAÇÕES

- Esta NFS-e foi emitida com respaldo na Lei nº 14.097/2005.
- Data de vencimento do ISS desta NFS-e: 10/07/2014

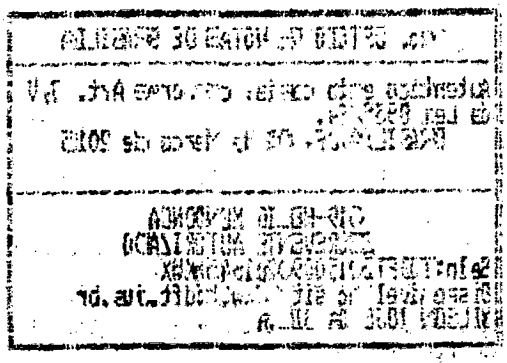

EM BRANCO
4º OF. NOTAS-DF

EMPRESARIAL

# DARF

A33K311124633741020
31/07/2014 11:45:40

SISBB - SISTEMA DE INFORMACOES BANCO DO BRASIL
31/07/2014 - AUTOATENDIMENTO - 11.45.41
3604803604 0001

COMPROVANTE DE PAGAMENTO DE DARF/DARF SIMPLES

CLIENTE: PSB NACIONAL
AGENCIA: 3604-8 CONTA: 412.142-2

| | |
|---|---|
| AGENTE ARRECADADOR | |
| CNC 001 - 3604 - AGENCIA PARLAMENTO | DF |
| CODIGO DE BARRAS | |
| DATA DO PAGAMENTO | 31/07/2014 |
| PERIODO DE APURACAO | 15/07/2014 |
| NUMERO DO CPNJ | 01.421.697/0001-37 |
| CODIGO DA RECEITA | 5952 |
| NUMERO DE REFERENCIA | |
| DATA DO VENCIMENTO | 31/07/2014 |
| RECEITA BRUTA ACUMULADA | |
| PERCENTUAL | |
| VALOR DO PRINCIPAL | 2.374,29 |
| VALOR DA MULTA | |
| VALOR DOS JUROS | |
| VALOR TOTAL | 2.374,29 |

AUTENTICACAO SISBB: 4.B64.204.7D2.18C.A5C
Modelo Aprovado pela SRF - ADE
Conjunto Corat/Cotec n. 001,DE 2006

DOCUMENTO: 073106

TRIBUNAL SUPERIOR ELEITORAL
Fls. 98
DFAD/TSJD

Transação efetuada com sucesso por: J3413499 MARCIO LUIZ FRANCA GOMES.

PARTIDO SOCIALISTA BRASILEIRO

4º Ofício de Notas de Brasília-DF DOCUMENTO AUTENTICADO

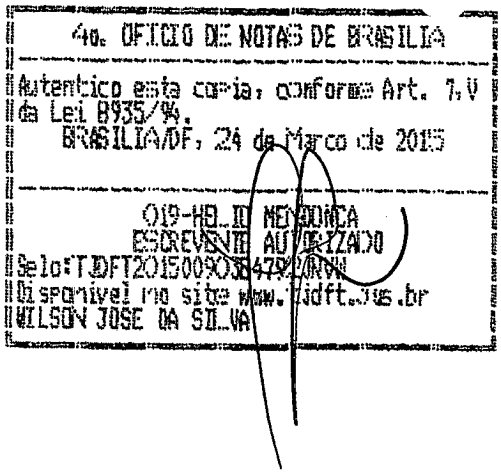
4o. OFICIO DE NOTAS DE BRASILIA
Autentico esta copia, conforme Art. 7,V
da Lei 8935/94.
BRASILIA/DF, 24 de Marco de 2015
019-HELIO MENDONCA
ESCREVENTE AUTORIZADO
Selo:TJDFT20150090036479ZUNW
Disponivel no site www.tjdft.jus.br
WILSON JOSE DA SILVA

MINISTÉRIO DA FAZENDA
SECRETARIA DA RECEITA FEDERAL
DOC. DE ARREC. DE RECEITAS FEDERAIS

**DARF**

| | |
|---|---|
| 02 Período de Apuraçao | **15/07/2014** |
| 03 Número do CPF ou CNPJ | **01.421.697/0001-37** |
| 04 Código da Receita | **5952** |
| 05 Número de Referencia | |
| 06 Data de Vencimento | **31/07/2014** |
| 07 Valor Principal | **2.374,29** |
| 08 Valor da Multa | |
| 09 Valor dos Juros e/ou Encargos | |
| 10 Valor Total | |
| 11 Autenticaçao Bancária (Somente nas Vias 1 e 2) | |

01 Nome / Telefone

**PARTIDO SOCIALISTA BRASILEIRO**

Observaçoes

RET.FED.1957 SABOY COMUNICAÇAO

Valores expressos em reais

TRIBUNAL SUPERIOR ELEITORAL
Fls. 99
DOCUMENTO AUTENTICADO

MINISTÉRIO DA FAZENDA
SECRETARIA DA RECEITA FEDERAL
DOC. DE ARREC. DE RECEITAS FEDERAIS

**DARF**

| | |
|---|---|
| 02 Período de Apuraçao | **15/07/2014** |
| 03 Número do CPF ou CNPJ | **01.421.697/0001-37** |
| 04 Código da Receita | **5952** |
| 05 Número de Referencia | |
| 06 Data de Vencimento | **31/07/2014** |
| 07 Valor Principal | **2.374,29** |
| 08 Valor da Multa | |
| 09 Valor dos Juros e/ou Encargos | |
| 10 Valor Total | |
| 11 Autenticaçao Bancária (Somente nas Vias 1 e 2) | |

01 Nome / Telefone

**PARTIDO SOCIALISTA BRASILEIRO**

Observaçoes

RET.FED.1957 SABOY COMUNICAÇAO

Valores expressos em reais

Cartório de Notas de Brasília-DF
DOCUMENTO AUTENTICADO

4o. OFICIO DE NOTAS DE BRASILIA

Autentico esta copia, conforme Art. 7,V da Lei 8935/94.
BRASILIA/DF, 24 de Marco de 20.

019-HELIO MENDONCA
ESCREVENTE AUTORIZADO
Selo:TJDFT2015000038478-CTGL
Disponivel no site www.tjdft.jus.br
WILSON JOSE DA SILVA

30/12/2014 - BANCO DO BRASIL - 17:16:28
481115109 0306

COMPROVANTE DE PAGAMENTO DE DARF/DARF SIMPLES

CLIENTE:
AGENCIA: 0000-0 CONTA: 0-0

AGENTE ARRECADADOR
CNC 001 - 4811 - AGENCIA PSO DF I DF
CODIGO DE BARRAS

| | |
|---|---|
| DATA DO PAGAMENTO | 30/12/2014 |
| PERIODO DE APURACAO | 31/07/2014 |
| NUMERO DO CNPJ | 01.421.697/0001 37 |
| CODIGO DA RECEITA | 1708 |
| NUMERO DE REFERENCIA | |
| DATA DO VENCIMENTO | 20/08/2014 |
| RECEITA BRUTA ACUMULADA | |
| PERCENTUAL | |
| VALOR DO PRINCIPAL | 765,90 |
| VALOR DA MULTA | 153,18 |
| VALOR DOS JUROS | 28,34 |
| VALOR TOTAL | 947,42 |

NR.AUTENTICACAO 6.EAE.3DC.7B0:C9B.06F

Modelo Aprovado pela SRF - ADE
Conjunto Corat/Cotec n. 001,DE 2006
LEIA NO VERSO COMO CONSERVAR ESTE DOCUMENTO, ENTRE OUTRAS INFORMACOES.

Ofício de Notas de Brasília DF
DOCUMENTO AUTENTICADO

TRIBUNAL SUPERIOR ELEITORAL
Fls. 100

4o. OFICIO DE NOTAS DE BRASILIA

Autentico esta cópia, conforme Art. 7,V
da Lei 8935/94
BRASILIA/DF, 24 de Março de 2015

JOSÉ HELIO MENDONÇA
ESCREVENTE AUTORIZADO
Selo:TJDFT20150092B402AKLBQ
Disponivel no sitio www.tjdft.jus.br
WILSON JOSE DA SILVA

Rivaldo Feitosa dos Santos
4º Ofício de Notas de Brasília-DF
Escrevente Autorizado

MINISTÉRIO DA FAZENDA
SECRETARIA DA RECEITA FEDERAL
DOC. DE ARREC. DE RECEITAS FEDERAIS

**DARF**

01 Nome / Telefone

**PARTIDO SOCIALISTA BRASILEIRO**

Observaçoes

IRRF NF 1957 SABOY COMUNICAÇAO
RECALCULADO PARA 30/12/2014

Valores expressos em reais

| | |
|---|---|
| 02 Período de Apuraçao | **31/07/2014** |
| 03 Número do CPF ou CNPJ | **01.421.697/0001-37** |
| 04 Código da Receita | **1708** |
| 05 Número de Referencia | |
| 06 Data de Vencimento | **20/08/2014** |
| 07 Valor Principal | **765,90** |
| 08 Valor da Multa | **153,18** |
| 09 Valor dos Juros e/ou Encargos | **28,34** |
| 10 Valor Total | **947,42** |

11 Autenticaçao Bancária
(Somente nas Vias 1 e 2)

Cartório de Notas de Brasília-DF
DOCUMENTO AUTENTICADO

TRIBUNAL SUPERIOR ELEITORAL
Fls. 101

4o. OFICIO DE NOTAS DE BRASILIA

Autentico esta copia, conforme Art. 7.V da Lei 8935/94.
BRASILIA/DF, 24 de Marco de 2015

019-HELIO MENDONCA
ESCREVENTE AUTORIZADO
Selo:TJDFT20150092354027AWOU
Disponivel no sitio www.tjdft.jus.br
WILSON JOSE DA SILVA

Rivaldo Feitosa dos Santos
4º Ofício de Notas de Brasília-DF
Escrevente Autorizado

30/12/2014 - BANCO DO BRASIL - 17:17:06
481115109 0307

COMPROVANTE DE PAGAMENTO DE DARF/DARF SIMPLES

CLIENTE:
AGENCIA: 0000-0 CONTA: 0-0

| | |
|---|---|
| AGENTE ARRECADADOR | DF |
| CNC 001 - 4811 - AGENCIA PSO DF I | |
| CODIGO DE BARRAS | |
| DATA DO PAGAMENTO | 30/12/2014 |
| PERIODO DE APURACAO | 31/07/2014 |
| NUMERO DO CNPJ | 01.421.697/0001 37 |
| CODIGO DA RECEITA | 1708 |
| NUMERO DE REFERENCIA | |
| DATA DO VENCIMENTO | 20/08/2014 |
| RECEITA BRUTA ACUMULADA | |
| PERCENTUAL | 900,00 |
| VALOR DO PRINCIPAL | 180,00 |
| VALOR DA MULTA | 33,30 |
| VALOR DOS JUROS | 1.113,30 |
| VALOR TOTAL | |

NR.AUTENTICACAO F.C0B.F17.688.FF9.82

Modelo Aprovado pela SRF - ADE
Conjunto Corat/Cotec n. 001,DE 2006
LEIA NO VERSO COMO CONSERVAR ESTE DOCUMENTO,
ENTRE OUTRAS INFORMACOES.

TRIBUNAL SUPERIOR ELEITORAL
Fls. 102
DESENTRANHADO

Ofício de Notas de Brasília - DF
DOCUMENTO AUTENTICADO

4o. OFICIO DE NOTAS DE BRASILIA

Autentico esta cópia, conforme Art. 7,V
da Lei 8935/94.
BRASILIA/DF, 24 de Março de 20..

019-HELIO MENDONCA
ESCREVENTE AUTORIZADO
Selo:TJDFT20150090IB404OOAVB
Disponivel no site www.tjdft.jus.br
WILSON JOSE DA SILVA

Rivaldo Feitosa dos Santos
4º Ofício de Notas de Brasília-DF
Escrevente Autorizado

MINISTÉRIO DA FAZENDA
SECRETARIA DA RECEITA FEDERAL
DOC. DE ARREC. DE RECEITAS FEDERAIS

**DARF**

01 Nome / Telefone

**PARTIDO SOCIALISTA BRASILEIRO**

Observaçoes

IRRF NF 1961 SABOY COMUNICAÇAO
RECALCULADO PARA 30/12/2014

Valores expressos em reais

| | |
|---|---|
| 02 Período de Apuraçao | **31/07/2014** |
| 03 Número do CPF ou CNPJ | **01.421.697/0001-37** |
| 04 Código da Receita | **1708** |
| 05 Número de Referencia | |
| 06 Data de Vencimento | **20/08/2014** |
| 07 Valor Principal | **900,00** |
| 08 Valor da Multa | **180,00** |
| 09 Valor dos Juros e/ou Encargos | **33,30** |
| 10 Valor Total | **1.113,30** |

11 Autenticaçao Bancária
(Somente nas Vias 1 e 2)

Ofício de Notas de Brasília-DF
DOCUMENTO AUTENTICADO

TRIBUNAL SUPERIOR ELEITORAL
Fls. 103
ASSESSORIA JURÍDICA

4o. OFICIO DE NOTAS DE BRASILIA

Autentico esta cópia, com base Art. 7,V da Lei 8935/94.
BRASILIA/DF, 24 de Março de 2015

OLD-HELIO MENDONCA
ESCREVENTE AUTORIZADO
Selo:TJDFT20150090038403AOLQ
Disponivel no site www.tjdft.jus.br
WILSON JOSE DA SILVA

Nivaldo Pinheiro dos Santos
4º Ofício de Notas de Brasília-DF
Escrevente Autorizado

EMPRESARIAL

# DARF

A33K311124633741017
31/07/2014 11:44:33

SISBB - SISTEMA DE INFORMACOES BANCO DO BRASIL
31/07/2014 - AUTOATENDIMENTO - 11.44.34
3604803604 0001

COMPROVANTE DE PAGAMENTO DE DARF/DARF SIMPLES

CLIENTE: PSB NACIONAL
AGENCIA: 3604-8 CONTA: 412.142-2

| | |
|---|---|
| AGENTE ARRECADADOR | |
| CNC 001 - 3604 - AGENCIA PARLAMENTO | DF |
| CODIGO DE BARRAS | ---------- ---------- |
| | ---------- ---------- |
| DATA DO PAGAMENTO | 31/07/2014 |
| PERIODO DE APURACAO | 15/07/2014 |
| NUMERO DO CPNJ | 01.421.697/0001-37 |
| CODIGO DA RECEITA | 5952 |
| NUMERO DE REFERENCIA | ---------- |
| DATA DO VENCIMENTO | 31/07/2014 |
| RECEITA BRUTA ACUMULADA | ---------- |
| RCENTUAL | ---------- |
| LOR DO PRINCIPAL | 2.790,00 |
| VALOR DA MULTA | ---------- |
| VALOR DOS JUROS | ---------- |
| VALOR TOTAL | 2.790,00 |

AUTENTICACAO SISBB: D.D16.EAD.597.718.BE1
Modelo Aprovado pela SRF - ADE
Conjunto Corat/Cotec n. 001,DE 2006

DOCUMENTO: 073105

TRIBUNAL SUPERIOR ELEITORAL
Fls. 104
CPI/2015/JUD

Transação efetuada com sucesso por: J3413499 MARCIO LUIZ FRANCA GOMES.

PARTIDO SOCIALISTA BRASILEIRO

4º Ofício de Notas de Brasília-DF
DOCUMENTO AUTENTICADO

4o. OFICIO DE NOTAS DE BRASIL

Autentico esta copia, conforme Art. 7,V da Lei 8935/94.
BRASILIA/DF, 24 de Março de 2015

019-HELIO MENDONCA
ESCREVENTE AUTORIZADO
Selo:TJDFT2015009038478ADEB
Disponivel no site www.tjdft.jus.br
WILSON JOSE DA SILVA

MINISTÉRIO DA FAZENDA
SECRETARIA DA RECEITA FEDERAL
DOC. DE ARREC. DE RECEITAS FEDERAIS

**DARF**

| | |
|---|---|
| 02 Período de Apuraçao | **15/07/2014** |
| 03 Número do CPF ou CNPJ | **01.421.697/0001-37** |
| 04 Código da Receita | **5952** |
| 05 Número de Referencia | |
| 06 Data de Vencimento | **31/07/2014** |
| 07 Valor Principal | **2.790,00** |
| 08 Valor da Multa | |
| 09 Valor dos Juros e/ou Encargos | |
| 10 Valor Total | |

01 Nome / Telefone

**PARTIDO SOCIALISTA BRASILEIRO**

Observaçoes

RET.FED.1961 SABOY COMUNICAÇAO

Valores expressos em reais

11 Autenticaçao Bancária
(Somente nas Vias 1 e 2)

TRIBUNAL SUPERIOR ELEITORAL
Fls. 105
ASSINATURA


MINISTÉRIO DA FAZENDA
SECRETARIA DA RECEITA FEDERAL
DOC. DE ARREC. DE RECEITAS FEDERAIS

**DARF**

| | |
|---|---|
| 02 Período de Apuraçao | **15/07/2014** |
| 03 Número do CPF ou CNPJ | **01.421.697/0001-37** |
| 04 Código da Receita | **5952** |
| 05 Número de Referencia | |
| 06 Data de Vencimento | **31/07/2014** |
| 07 Valor Principal | **2.790,00** |
| 08 Valor da Multa | |
| 09 Valor dos Juros e/ou Encargos | |
| 10 Valor Total | |

01 Nome / Telefone

**PARTIDO SOCIALISTA BRASILEIRO**

Observaçoes

RET.FED.1961 SABOY COMUNICAÇAO

Valores expressos em reais

11 Autenticaçao Bancária
(Somente nas Vias 1 e 2)


Ofício de Notas de Brasília-DF
DOCUMENTO AUTENTICADO

4o. OFICIO DE NOTAS DE BRASILIA

Autentico esta copia, conforme Art ^ V
da Lei 8935/94.
BRASILIA/DF, 24 de Marco de 2015

019-HELIO MENDONCA
ESCREVENTE AUTORIZADO
Selo:TJDFT20150090384782AVQQ
Disponivel no site www.tjdft.jus.br
WILSON JOSE DA SILVA

| Bco Agência<br>Nr.Doc.crédito | Conta Corrente | Favorecido<br>Mensagem | Valor | Nr. Autenticação |
|---|---|---|---|---|
| Ocorrência: Pago, pagamentos para 10/07/2014 | | | | |
| 341 1572-<br>000000000000 | 00.000.019.960-0 | AEP - APOIO EDITORIAL E<br>Crédito efetuado | 5.000,00 | 7.69C.1E8.380.71D.6EF |
| 001 1003-0<br>000000000000 | 00.000.431.362-3 | BSB GRILL BAR E RESTAURA<br>Crédito efetuado | 558,00 | C.765.9BC.4E9.776.AFD |
| 104 0354-<br>000000000000 | 00.000.020.931-0 | JOAO MARCELO ALVES DE AN<br>Crédito efetuado | 4.000,00 | 7.5EF.769.E9D.231.F43 |
| 745 0067-<br>000000000000 | 00.003.175.445-7 | LND E ASSOCIADOS, PROM.<br>Crédito efetuado | 43.623,76 | B.40A.197.471.302.593 |
| 237 1228-9<br>000000000000 | 00.000.043.362-4 | MYKONOS TURISMO E PASSAG<br>Crédito efetuado | 2.880,00 | D.53A.F19.10B.87C.30A |
| 237 1228-9<br>000000000000 | 00.000.043.362-4 | MYKONOS TURISMO E PASSAG<br>Crédito efetuado | 8.437,00 | 7.31D.0F5.62F.F97.3AA |
| 237 1228-9<br>000000000000 | 00.000.043.362-4 | MYKONOS TURISMO E PASSAG<br>Crédito efetuado | 101.871,00 | F.58B.E75.BE4.2E5.D0D |
| 001 3537-8<br>000000000000 | 00.000.016.426-7 | PORTO S INFORMATICA LTD<br>Crédito efetuado | 17.476,80 | B.878.F27.FD8.B69.29D |
| 033 3178-<br>000000000000 | 00.013.000.597-8 | PRO EMPRESA INFORMATICA<br>Crédito efetuado | 30.684,26 | D.089.101.624.E55.598 |
| 033 3178-<br>000000000000 | 00.013.000.597-8 | PRO EMPRESA INFORMATICA<br>Crédito efetuado | 78.585,30 | 0.048.278.654.1EC.2B7 |
| 341 0036-<br>000000000000 | 00.000.060.407-2 | QUANTA CONSULTORIA, PROJ<br>Crédito efetuado | 56.053,44 | C.5C5.133.CC5.CA6.CE3 |
| 001 4728-7<br>000000000000 | 00.000.016.063-6 | SERGIO FREITAS DE ALMEID<br>Crédito efetuado | 10.000,00 | F.4A0.9F1.4AE.AEF.C93 |
| 001 4728-7<br>000000000000 | 00.000.016.063-6 | SERGIO FREITAS DE ALMEID<br>Crédito efetuado | 5.000,00 | 2.590.E24.DBC.DF4.59D |
| Total parcial | | 0000013 | 364.169,56 | |
| Total geral | | 0000013 | 364.169,56 | |

TRIBUNAL SUPERIOR ELEITORAL
Fls. 106
CADASTRO

4o. OFICIO DE NOTAS DE BRASILIA
Autentico esta cópia, conforme Art. 7,V da Lei 8935/94.
BRASILIA/DF, 03 de Marco de 2015
019-HELIO MENDONCA
ESCREVENTE AUTORIZADO
Selo:TJDFT20150090281450VVK
Disponivel no site www.tjdft.jus.br
WILSON JOSE DA SILVA

**BANCO DO BRASIL** PARTIDO SOCIALISTA BRASILEIRO

Autorização para Liberação dos créditos - Pag302 09/07/2014

| Favorecido | Inscrição | Banco Agencia | Conta | Valor |
|---|---|---|---|---|
| Pagamentos para : 10/07/2014 | | Remessa : 004150 | | |
| PRO EMPRESA INFORMATIC | 04.078.478/0001-95 | 033 3178- | 00.013.000.597-8 | 78.585,30 |
| Total parcial: R$ | 78.585,30 | quantidade: 00001 | | |
| Total geral : R$ | 78.585,30 | quantidade: 00001 | | |

TRIBUNAL SUPERIOR ELEITORAL
Fls. 107

Solicitamos e autorizamos a liberação para processamento do arquivo gerado pelo aplicativo Pagamentos de fornecedores, salários e outros, transmitido eletronicamente contendo 00001 registro(s) no valor total de R$ 78.585,30 em favor do(s) acima relacionado(s).

Prefixo da Agência : 3604-8
Conta Corrente Debitada: 00.000.412.231-3

PARTIDO SOCIALISTA BRASILEIRO

4o. OFICIO DE NOTAS DE BRASILIA
Autentico esta copia, conforme Art. 7,V da Lei 8935/94.
BRASILIA/DF, 03 de Março de 2015
019-HELIO MENDONCA
ESCREVENTE AUTORIZADO
Selo:TJDFT2015009[illegible]
Disponivel no site www.tjdft.jus.br
WILSON JOSE DA SILVA

PROTOCOLO
30 JUL. 2014
BANCO DO BRASIL S.A.
Parlamento - (DF)

| RECEBEMOS DE PRO-EMPRESA INFORMATICA LTDA - EPP OS PRODUTOS/SERVIÇOS CONSTANTES DA NOTA FISCAL INDICADA AO LADO | | NF-e<br>Nº 000.000.382<br>SÉRIE: 1 |
|---|---|---|
| DATA DE RECEBIMENTO | IDENTIFICAÇÃO E ASSINATURA DO RECEBEDOR | |

**PRO-EMPRESA INFORMATICA LTDA - EPP**

SHCN CL QD 215 BLOCO B, 59 - SALAS 107/110/111 E 112 - Asa Norte, Brasília, DF - CEP: 70874520

# DANFE

Documento Auxiliar da Nota Fiscal Eletrônica

0 - Entrada
1 - Saída [1]

**Nº 000.000.382**
**SÉRIE: 1**
**Página 1 de 1**

CONTROLE DO FISCO

CHAVE DE ACESSO
5314 0704 0784 7800 0195 5500 1000 0003 8212 0403 0001

Consulta de autenticidade no portal nacional da NF-e www.nfe.fazenda.gov.br/portal ou no site da Sefaz Autorizadora

| NATUREZA DA OPERAÇÃO | | PROTOCOLO DE AUTORIZAÇÃO DE USO | |
|---|---|---|---|
| PRESTAÇÃO DE SERVIÇO | | 353140019657071 - 01/07/2014 | |
| INSCRIÇÃO ESTADUAL | INSCRIÇÃO ESTADUAL DO SUBST. TRIB. | CNPJ | |
| 0753867300189 | | 04.078.478/0001-95 | |

TRIBUNAL SUPERIOR ELEITORAL
Fls. 108

**DESTINATÁRIO/REMETENTE**

| NOME/RAZÃO SOCIAL | | | CNPJ/CPF | DATA DA EMISSÃO |
|---|---|---|---|---|
| PARTIDO SOCIALISTA BRASILEIRO | | | 01.421.697/0001-37 | 01/07/2014 |
| ENDEREÇO | BAIRRO/DISTRITO | | CEP | DATA DE ENTRADA/SAÍDA |
| ST SHC/NORTE QD 304 BL A SALAS 101 112, 63 - | ASA NORTE | | 70736-510 | 01/07/2014 |
| MUNICÍPIO | FONE/FAX | UF | INSCRIÇÃO ESTADUAL | HORA DE ENTRADA/SAÍDA |
| Brasilia | 33276405 | DF | ISENTO | |

**FATURA**

PAGAMENTO À VISTA / Num.: 383/A / V. Orig.: 83.735,00 / V. Liq.: 78.585,30

**CÁLCULO DO IMPOSTO**

| BASE DE CÁLCULO DO ICMS | VALOR DO ICMS | BASE DE CÁLCULO DO ICMS ST | VALOR DO ICMS ST | VALOR TOTAL DOS PRODUTOS |
|---|---|---|---|---|
| 0,00 | 0,00 | 0,00 | 0,00 | 0,00 |

| VALOR DO FRETE | VALOR DO SEGURO | DESCONTO | OUTRAS DESPESAS ACESSÓRIAS | VALOR DO IPI | VALOR TOTAL DA NOTA |
|---|---|---|---|---|---|
| 0,00 | 0,00 | 0,00 | 0,00 | 0,00 | 83.735,00 |

**TRANSPORTADOR/VOLUMES TRANSPORTADOS**

| RAZÃO SOCIAL | FRETE POR CONTA | CÓDIGO ANTT | PLACA DO VEÍCULO | UF | CNPJ/CPF |
|---|---|---|---|---|---|
| | 9 - Sem Frete | | | | |

| ENDEREÇO | MUNICÍPIO | UF | INSCRIÇÃO ESTADUAL |
|---|---|---|---|
| | | | |

| QUANTIDADE | ESPÉCIE | MARCA | NUMERAÇÃO | PESO BRUTO | PESO LÍQUIDO |
|---|---|---|---|---|---|
| | | | | | |

**DADOS DO PRODUTO/SERVIÇO**

| CÓDIGO | DESCRIÇÃO DO PRODUTO/SERVIÇO | NCM/SH | CST | CFOP | UNID. | QTD. | VLR. UNIT. | VLR. TOTAL | BC ICMS | VLR. ICMS | VLR. IPI | ALÍQ. ICMS | ALÍQ. IPI |
|---|---|---|---|---|---|---|---|---|---|---|---|---|---|
| 051 | PRODUÇÃO DE EVENTO E SERVIÇOS DE FILMAGEM | 99000000 | | 5933 | UN | 1,0000 | 83.735,0000 | 83.735,00 | | | | | |

4o. OFICIO DE NOTAS DE BRASILIA
Autentico esta cópia, conforme Art. 7,V da Lei 8935/94.
BRASILIA/DF, 03 de Março de 2015
O19-HELIO MENDONCA
ESCREVENTE AUTORIZADO
Selo:TJDFT20150003814940GMH
Disponivel no site www.tjdft.jus.br
WILSON JOSE DA SILVA

**CÁLCULO DO ISSQN**

| INSCRIÇÃO MUNICIPAL | VALOR TOTAL DOS SERVIÇOS | BASE DE CÁLCULO DO ISSQN | VALOR DO ISSQN |
|---|---|---|---|
| ISENTA | 83.735,00 | 83.735,00 | 1.674,70 |

**DADOS ADICIONAIS**

| INFORMAÇÕES COMPLEMENTARES | RESERVADO AO FISCO |
|---|---|
| REFERENTE 50% RESTANTE DA PRODUÇÃO E SERVIÇOS DE FILMAGEM DO EVENTO: CONVENÇÃO PSB, REALIZADO NO DIA 28 DE JUNHO DE 2014, NO CICB- CENTRO INTERNACIONAL DE CONVENÇÕES DE BRASÍLIA - BRASÍLIA / DF.<br>Informações Adicionais de Interesse do Fisco: RETENÇÕES: IR 1,5%: R$ 1.256,02 / PIS 0,65: R$ 544,28 / CONFINS 3,0%: R$ 2.512,05 / CLSS 1,0%: R$ 837,35 VALOR A RECEBER: R$ 78.585,30 | |

EMPRESARIAL

# DARF

A33K311124633741009
31/07/2014 11:37:39

SISBB - SISTEMA DE INFORMACOES BANCO DO BRASIL
31/07/2014 - AUTOATENDIMENTO - 11.37.40
3604803604 0001

COMPROVANTE DE PAGAMENTO DE DARF/DARF SIMPLES

CLIENTE: PSB NACIONAL
AGENCIA: 3604-8 CONTA: 412.142-2

| | |
|---|---|
| AGENTE ARRECADADOR | |
| CNC 001 - 3604 - AGENCIA PARLAMENTO | DF |
| CODIGO DE BARRAS | ---------- ---------- |
| | ---------- ---------- |
| DATA DO PAGAMENTO | 31/07/2014 |
| PERIODO DE APURACAO | 15/07/2014 |
| NUMERO DO CPNJ | 01.421.697/0001-37 |
| CODIGO DA RECEITA | 5952 |
| NUMERO DE REFERENCIA | ---------- |
| DATA DO VENCIMENTO | 31/07/2014 |
| RECEITA BRUTA ACUMULADA | ---------- |
| RCENTUAL | ---------- |
| LOR DO PRINCIPAL | 3.893,68 |
| VALOR DA MULTA | ---------- |
| VALOR DOS JUROS | ---------- |
| VALOR TOTAL | 3.893,68 |

AUTENTICACAO SISBB: F.393.B1E.888.98E.922
Modelo Aprovado pela SRF - ADE
Conjunto Corat/Cotec n. 001,DE 2006

DOCUMENTO: 073102

TRIBUNAL SUPERIOR ELEITORAL
Fls. 109
CPAD/TSJD

Transação efetuada com sucesso por: J3413499 MARCIO LUIZ FRANCA GOMES.

PARTIDO SOCIALISTA BRASILEIRO

Ofício de Notas de Brasília-DF
DOCUMENTO AUTENTICADO

4o. OFICIO DE NOTAS DE BRASILIA

Autentico esta copia, conforme Art. 4
da Lei 8935/94,
BRASILIA/DF, 24 de Marco de 2015

019-HELIO MENDONCA
ESCREVENTE AUTORIZADO
Selo:TJDFT20150090384745[illegible]EF
Disponivel no site www.tjdft.jus.br
WILSON JOSE DA SILVA

MINISTÉRIO DA FAZENDA
SECRETARIA DA RECEITA FEDERAL
DOC. DE ARREC. DE RECEITAS FEDERAIS

**DARF**

| | |
|---|---|
| 02 Período de Apuraçao | **15/07/2014** |
| 03 Número do CPF ou CNPJ | **01.421.697/0001-37** |
| 04 Código da Receita | **5952** |
| 05 Número de Referencia | |
| 06 Data de Vencimento | **31/07/2014** |
| 07 Valor Principal | **3.893,68** |
| 08 Valor da Multa | |
| 09 Valor dos Juros e/ou Encargos | |
| 10 Valor Total | |
| 11 Autenticaçao Bancária (Somente nas Vias 1 e 2) | |

01 Nome / Telefone

**PARTIDO SOCIALISTA BRASILEIRO**

Observaçoes

RET.FED. NF 382 PRO EMPRESA

Valores expressos em reais

TRIBUNAL SUPERIOR ELEITORAL
fls. 110
CADASTRO

CONFERIDO

MINISTÉRIO DA FAZENDA
SECRETARIA DA RECEITA FEDERAL
DOC. DE ARREC. DE RECEITAS FEDERAIS

**DARF**

| | |
|---|---|
| 02 Período de Apuraçao | **15/07/2014** |
| 03 Número do CPF ou CNPJ | **01.421.697/0001-37** |
| 04 Código da Receita | **5952** |
| 05 Número de Referencia | |
| 06 Data de Vencimento | **31/07/2014** |
| 07 Valor Principal | **3.893,68** |
| 08 Valor da Multa | |
| 09 Valor dos Juros e/ou Encargos | |
| 10 Valor Total | |
| 11 Autenticaçao Bancária (Somente nas Vias 1 e 2) | |

01 Nome / Telefone

**PARTIDO SOCIALISTA BRASILEIRO**

Observaçoes

RET.FED. NF 382 PRO EMPRESA

Valores expressos em reais

Cartório de Notas de Brasília-DF
DOCUMENTO AUTENTICADO

4o. OFICIO DE NOTAS DE BRASILIA

Autentico esta copia, conforme Art. ,,V
da Lei 8935/94.
BRASILIA/DF, 24 de Março de 2015

019-HELIO MENDONCA
ESCREVENTE AUTORIZADO
Selo:TJDFT20150090384760CIKY
Disponivel no site www.tjdft.jus.br
WILSON JOSE DA SILVA

30/12/2014 - BANCO DO BRASIL 17:12:57
481115109 0302

COMPROVANTE DE PAGAMENTO DE DARF/DARF SIMPLES

CLIENTE:
AGENCIA: 0000-0 CONTA: 0-0

AGENTE ARRECADADOR
CNC 001 - 4811 - AGENCIA PSO DF I DF
CODIGO DE BARRAS

| | |
|---|---|
| DATA DO PAGAMENTO | 30/12/2014 |
| PERIODO DE APURACAO | 31/07/2014 |
| NUMERO DO CNPJ | 01.421.697/0001 37 |
| CODIGO DA RECEITA | 1708 |
| NUMERO DE REFERENCIA | |
| DATA DO VENCIMENTO | 20/08/2014 |
| RECEITA BRUTA ACUMULADA | |
| PERCENTUAL | |
| VALOR DO PRINCIPAL | 1.256,03 |
| VALOR DA MULTA | 251,21 |
| VALOR DOS JUROS | 46,47 |
| VALOR TOTAL | 1.553,71 |

NR.AUTENTICACAO B.08C.7FD.B34.AB8.E69

Modelo Aprovado pela SRF - ADE
Conjunto Corat/Cotec n. 001,DE 2006
LEIA NO VERSO COMO CONSERVAR ESTE DOCUMENTO
ENTRE OUTRAS INFORMACOES.

Ofício de Notas de Brasília DF DOCUMENTO AUTENTICADO

TRIBUNAL SUPERIOR ELEITORAL
Fls. 111
PROTOCOLO

4o. OFICIO DE NOTAS DE BRASILIA

Autentico esta copia, conforme Art. ,,V da Lei 8935/94.
BRASILIA/DF, 24 de Março de 2015

019-HELIO MENDONCA
ESCREVENTE AUTORIZADO
Selo:TJDFT20150090384000JMWF
Disponivel no site www.tjdft.jus.br
WILSON JOSE DA SILVA

Osvaldo Feitosa dos Santos
4º Ofício de Notas de Brasília-DF
Escrevente Autorizado

MINISTÉRIO DA FAZENDA
SECRETARIA DA RECEITA FEDERAL
DOC. DE ARREC. DE RECEITAS FEDERAIS

**DARF**

| | |
|---|---|
| 02 Período de Apuraçao | **31/07/2014** |
| 03 Número do CPF ou CNPJ | **01.421.697/0001-37** |
| 04 Código da Receita | **1708** |
| 05 Número de Referencia | |
| 06 Data de Vencimento | **20/08/2014** |
| 07 Valor Principal | **1.256,03** |
| 08 Valor da Multa | **251,21** |
| 09 Valor dos Juros e/ou Encargos | **46,47** |
| 10 Valor Total | **1.553,71** |

01 Nome / Telefone

**PARTIDO SOCIALISTA BRASILEIRO**

Observaçoes

IRRF NF 382 PRO EMPRESA
RECALCULADO PARA 30/12/2014

Valores expressos em reais

11 Autenticaçao Bancária
(Somente nas Vias 1 e 2)

Ofício de Notas de Brasília - DF
DOCUMENTO AUTENTICADO

TRIBUNAL SUPERIOR ELEITORAL
Fls. 112
ASSESSORIA

4o. OFICIO DE NOTAS DE BRASILIA

Autentico esta copia, conforme Art. 7,V da lei 8935/94.
BRASILIA/DF, 24 de Março de 2015

OTACILIO MENDONCA
ESCREVENTE AUTORIZADO

Selo:TJDFT20150903839922PHX
Disponivel no site www.tjdft.jus.br
WILSON JOSE DA SILVA

Rivaldo Feitosa dos Santos
4º Ofício de Notas de Brasília-DF
Escrevente Autorizado

| Bco Agência / Nr.Doc.crédito | Conta Corrente | Favorecido / Mensagem | Valor | Nr. Autenticação |
|---|---|---|---|---|
| Ocorrência: Pago, pagamentos para 08/09/2014 | | | | |
| 001 5027-X | 00.000.000.114-7 | ELEICAO 2014 ATILA FREIT | 80.000,00 | 1.56B.CA8.DE7.AA3.4A3 |
| 000000000000 | | Crédito efetuado | | |
| 001 1518-0 | 00.000.026.602-7 | ELEICAO 2014 COMITE FINA | 500.000,00 | A.2FE.2C2.309.141.104 |
| 000000000000 | | Crédito efetuado | | |
| 001 0335-2 | 00.000.066.158-9 | ELEICAO 2014 GLAUBER DE | 80.000,00 | C.132.594.50D.B33.CD3 |
| 000000000000 | | Crédito efetuado | | |
| 033 0697- | 00.038.000.115-0 | ELEICAO 2014 JANETE MARI | 80.000,00 | D.85A.9AE.914.EEB.159 |
| 000000000000 | | Crédito efetuado | | |
| 021 0108- | 00.002.467.067-1 | ELEICAO 2014 JOSE RENATO | 570.000,00 | 0.523.FBD.8A2.4EC |
| 000000000000 | | Crédito efetuado | | |
| 001 4766-X | 00.000.000.359-X | ELEICAO 2014 JULIO CESAR | 80.000,00 | 2.FAB.892.315.082.411 |
| 000000000000 | | Crédito efetuado | | |
| 104 0879- | 00.000.002.748-5 | ELEICAO 2014 PAULO ROBER | 80.000,00 | C.84B.ADA.377.17D.19C |
| 000000000000 | | Crédito efetuado | | |
| 021 0117- | 00.002.465.198-6 | ELEICAO 2014 PAULO ROBER | 80.000,00 | 0.6FF.A7A.D5B.99E.430 |
| 000000000000 | | Crédito efetuado | | |
| 001 1584-9 | 00.000.011.672-6 | PSB/MG | 60.000,00 | 0.B8A.8C8.E38.308.E9E |
| 000000000000 | | Crédito efetuado | | |
| 104 4129- | 00.000.000.440-2 | PSB/SP | 240.000,00 | 3.69F.619.F49.8FF.4A9 |
| 000000000000 | | Crédito efetuado | | |
| 001 4325-7 | 00.000.010.033-1 | SABOY COMUNICACAO LTDA. | 56.310,00 | 4.ED5.366.521.B2B.B7D |
| 000000000000 | | Crédito efetuado | | |
| Total parcial | | 0000011 | 1.906.310,00 | |
| Total geral | | 0000011 | 1.906.310,00 | |

TRIBUNAL SUPERIOR ELEITORAL
Fls. 113
PROCESSO

Ofício de Notas de Brasília-DF
DOCUMENTO AUTENTICADO

4o. OFICIO DE NOTAS DE BRASILIA

Autentico esta copia, conforme Art. 7,V da lei 8935/94.
BRASILIA/DF, 11 de Marco de 2015

019-HELIO BENDONCA
ESCREVENTE AUTORIZADO

Selo: TJDFT20150090322159HOQW
Disponivel no site www.tjdft.jus.br
WILSON JOSE DA SILVA

BANCO DO BRASIL

PARTIDO SOCIALISTA BRASILEIRO

Autorização para Liberação dos créditos - Pag302

03/09/2014

| Favorecido | Inscrição | Banco | Agencia | Conta | Valor |
|---|---|---|---|---|---|
| Pagamentos para : 05/09/2014 | | Remessa : 004258 | | | |
| SABOY COMUNICACAO LTDA | 67.136.184/0001-92 | 001 | 4325-7 | 00.000.010.033-1 | 56.310,00 |
| Total parcial: R$ | 56.310,00 | quantidade: 00001 | | | |
| Total geral : R$ | 56.310,00 | quantidade: 00001 | | | |

TRIBUNAL SUPERIOR ELEITORAL
OFICIALIZADO

Solicitamos e autorizamos a liberação para processamento do arquivo gerado pelo aplicativo Pagamentos de fornecedores, salários e outros, transmitido eletronicamente contendo 00001 registro(s) no valor total de R$ 56.310,00 em favor do(s) acima relacionado(s).

Prefixo da Agência : 3604-8
Conta Corrente Debitada: 00.000.412.231-3

PARTIDO SOCIALISTA BRASILEIRO

Jeferson S. Rosa
Gerente de Relacionamento
Matr.: 4.682.737-4
05/SET/14
18:00h

1º Ofício de Notas de Brasília-DF
DOCUMENTO AUTENTICADO

4o. OFICIO DE NOTAS DE BRASILIA

Autentico esta copia, conforme Art. 7,V da lei 8935/94.
BRASILIA/DF, 11 de Marco de 2015

019-HELIO MENDONCA
ESCREVENTE AUTORIZADO

Selo: TJDFT20150090322353EVM
Disponivel no site www.tjdft.jus.br
WILSON JOSE DA SILVA

# PREFEITURA DO MUNICÍPIO DE SÃO PAULO

## SECRETARIA MUNICIPAL DE FINANÇAS

## NOTA FISCAL DE SERVIÇOS ELETRÔNICA - NFS-e

20140716v67136184000192

| | |
|---|---|
| Número da Nota | **00001991** |
| Data e Hora de Emissão | **16/07/2014 16:17:54** |
| Código de Verificação | **SXAK-GGBJ** |

### PRESTADOR DE SERVIÇOS

CPF/CNPJ: **67.136.184/0001-92** Inscrição Municipal: **2.013.548-3**

Nome/Razão Social: **SABOY COMUNICACAO LTDA**

Endereço: **R Funchal 00203, 9° ANDAR - CONJ. 91 - Vila Olímpia - CEP: 04551-060**

Município: **São Paulo** UF: **SP**

TRIBUNAL SUPERIOR ELEITORAL
Fls. 115
ASSESSORIA

### TOMADOR DE SERVIÇOS

Nome/Razão Social: **PARTIDO SOCIALISTA BRASILEIRO**

CPF/CNPJ: **01.421.697/0001-37** Inscrição Municipal: —

Endereço: **R SCLN 304 Bloco A , SOBRE LOJA - Asa Norte - CEP: 70736-510**

Município: **Brasília** UF: **DF** E-mail: —

### DISCRIMINAÇÃO DOS SERVIÇOS

PRESTAÇÃO DE SERVIÇOS - ANALISE E MONITORAMENTO DE MÍDIA (09/06/2014 - 09/07/2014)

RETENÇÕES:

I.R.R.F. (1,5%) - R$ 900,00

PIS/COFINS/CSLL (4,65%) - R$ 2.790,00

VALOR LÍQUIDO: R$ 56.310,00

VENCIMENTO: CONTRA APRESENTAÇÃO

PARA DEPÓSITO NO BANCO DO BRASIL AG: 4325-7 CONTA: 10033-1

CONTABILIZADO

### VALOR TOTAL DA NOTA = R$ 60.000,00

Código do Serviço

**02534 - Serviços de reportagem, assessoria de imprensa, jornalismo e relações públicas.**

| Valor Total das Deduções (R$) | Base de Cálculo (R$) | Alíquota (%) | Valor do ISS (R$) | Crédito (R$) |
|---|---|---|---|---|
| 0,00 | 60.000,00 | 5,00% | 3.000,00 | 0,00 |

### OUTRAS INFORMAÇÕES

- Esta NFS-e foi emitida com respaldo na Lei nº 14.097/2005.
- Data de vencimento do ISS desta NFS-e: 10/08/2014

Ofício de Notas de Brasília-DF DOCUMENTO AUTENTICADO

4o. OFICIO DE NOTAS DE BRASILIA

Autentico esta copia, conforme Art. 7,V da lei 8935/94.
BRASILIA/DF, 11 de Marco de 2015

019-HELIO MENDONCA
ESCREVENTE AUTORIZADO

Selo:TJDFT20150090322047DGZI
Disponivel no site www.tjdft.jus.br
WILSON JOSE DA SILVA

30/12/2014 - BANCO DO BRASIL - 17:03:16
481115109 0297

COMPROVANTE DE PAGAMENTOS COM COD.BARRA

| | | |
|---|---|---|
| Convenio GDF CONTA ARRECADACAO | | |
| Codigo de Barras | 85650000034-9 | 05920009301-7 |
| | 21400006368-2 | 47760943965-8 |
| Data do pagamento | | 30/12/2014 |
| Valor Total | | 3.405,92 |

NR.AUTENTICACAO 2.B36.A9A.49E.B6B.A69

TRIBUNAL SUPERIOR ELEITORAL
Fls. 116

4º Ofício de Notas de Brasília-DF
DOCUMENTO AUTENTICADO

4o. OFICIO DE NOTAS DE BRASILIA

Autentico esta copia, conforme Art. 7,V da Lei 8935/94.
BRASILIA/DF, 24 de Março de 2015

OSVALDO MENDONCA
ESCREVENTE AUTORIZADO
Selo:TJDFT20150003[illegible]
Disponivel no site www.tjdft.jus.br
WILSON JOSE DA SILVA

Corte Aqui — Autenticar no Verso

Distrito Federal
Secretaria de Estado de Fazenda

**VIA CONTRIBUINTE**

2ª Via de Documento de Arrecadação
2014 - Internet

Emitido em 23/12/2014

**Nome ou Razão Social**
PARTIDO SOCIALISTA BRASILEIRO

**Endereço**
SHC NORTE DOM LOC. QD.304 BLOCO A

**Cidade**
ASA NORTE

**Detalhes**
1732 - ISS Retenção

**Observações**
ISS RETIDO NF 1991(SABOY COMUNICAÇÃO)

**AVISO AOS BANCOS : RECEBER ATÉ 30/12/2014**

**856500000349 059200093017 214000063682 477609439658**

| | |
|---|---|
| 01.CFDF | 0000000000000 |
| 02.Cod Receita | 1732 |
| 03.Cota ou Refer. | 09/2014 |
| 04.Vencimento | 20/10/2014 |
| 05.Exercício | 2014 |
| 06.Inscrição | ***** |
| 07.Placa/Chassi | ***** |
| 08.NºProc./AIA/Not./DI | ***** |
| 09.CPF/CNPJ | 01421697000137 |
| 10.Unid. Adm | 0009 |
| 11.Res. SEF | 11 |
| 12.Res. SEF | 0063684776 |
| 13.Principal - R$ | 3.041,00 |
| 14.Multa - R$ | 304,10 |
| 15.Juros - R$ | 60,82 |
| 16.Outros - R$ | 0,00 |
| 17.Valor Total - R$ | 3.405,92 |

TRIBUNAL SUPERIOR ELEITORAL
Fls. 117

Ofício de Notas de Brasília DF
DOCUMENTO AUTENTICADO

Corte Aqui — Autenticar no Verso

4o. OFICIO DE NOTAS DE BRASILIA

Autentico esta copia, conforme Art. 7,V da Lei 8935/94.
BRASILIA/DF, 24 de Março de 2015

019-HELIO MENDONÇA
ESCREVENTE AUTORIZADO

Selo: TJDFT20150090384541RJ
Disponivel no site www.tjdft.jus.br
WILSON JOSE DA SILVA

EMPRESARIAL

A33H301218843519026
30/09/2014 12:30:50

# Pagamento de convênios/títulos com débito em conta corrente

SISBB - SISTEMA DE INFORMACOES BANCO DO BRASIL
30/09/2014 - AUTOATENDIMENTO - 12.30.50
3604803604 0001

COMPROVANTE DE PAGAMENTO DE DARF/DARF SIMPLES

CLIENTE: PSB FUNDO PARTIDARIO
AGENCIA: 3604-8 CONTA: 412.231-3

| | |
|---|---|
| AGENTE ARRECADADOR | |
| CNC 001 - 3604 - AGENCIA PARLAMENTO | DF |
| CODIGO DE BARRAS | ---------- ---------- |
| | ---------- ---------- |
| DATA DO PAGAMENTO | 30/09/2014 |
| PERIODO DE APURACAO | 15/09/2014 |
| NUMERO DO CPNJ | 01.421.697/0001-37 |
| CODIGO DA RECEITA | 5952 |
| NUMERO DE REFERENCIA | ---------- |
| DO VENCIMENTO | 30/09/2014 |
| RECEITA BRUTA ACUMULADA | ---------- |
| PERCENTUAL | ---------- |
| VALOR DO PRINCIPAL | 2.790,00 |
| VALOR DA MULTA | ---------- |
| VALOR DOS JUROS | ---------- |
| VALOR TOTAL | 2.790,00 |

AUTENTICACAO SISBB: 4.062.4C6.927.08B.A7A
Modelo Aprovado pela SRF - ADE
Conjunto Corat/Cotec n. 001,DE 2006

DOCUMENTO: 093006

TRIBUNAL SUPERIOR ELEITORAL
Fls. 118
ASSESSORIA

Assinada por J3413499 MARCIO LUIZ FRANCA GOMES 30/09/2014 12:25:34
J9334971 ROBERTO ATILA AMARAL VIEIRA 30/09/2014 12:30:50

Transação efetuada com sucesso.

Transação efetuada com sucesso por: J9334971 ROBERTO ATILA AMARAL VIEIRA.

Cartório de Notas de Brasília-DF
DOCUMENTO AUTENTICADO

PARTIDO SOCIALISTA BRASILEIRO

4o. OFICIO DE NOTAS DE BRASILIA

Autentico esta copia, conforme Art. 7,V da Lei 8935/94.
BRASILIA/DF, 24 de Março de 2015

019-HELIO MENDONCA
ESCREVENTE AUTORIZADO
Selo:TJDFT20150093847160SDY
Disponivel no site www.tjdft.jus.br
WILSON JOSE DA SILVA

MINISTÉRIO DA FAZENDA
SECRETARIA DA RECEITA FEDERAL
DOC. DE ARREC. DE RECEITAS FEDERAIS

**DARF**

| | |
|---|---|
| 02 Período de Apuraçao | **15/09/2014** |
| 03 Número do CPF ou CNPJ | **01.421.697/0001-37** |
| 04 Código da Receita | **5952** |
| 05 Número de Referencia | |
| 06 Data de Vencimento | **30/09/2014** |
| 07 Valor Principal | **2.790,00** |
| 08 Valor da Multa | **0,00** |
| 09 Valor dos Juros e/ou Encargos | **0,00** |
| 10 Valor Total | **2.790,00** |

01 Nome / Telefone

**PARTIDO SOCIALISTA BRASILEIRO**

Observaçoes

RET.FED. NF 1991 SABOY COMUNICAÇAO

Valorès expressos em reais

11 Autenticaçao Bancária
(Somente nas Vias 1 e 2)

TRIBUNAL SUPERIOR ELEITORAL
Fls. 119
CADASTRO


MINISTÉRIO DA FAZENDA
SECRETARIA DA RECEITA FEDERAL
DOC. DE ARREC. DE RECEITAS FEDERAIS

**DARF**

| | |
|---|---|
| 02 Período de Apuraçao | **15/09/2014** |
| 03 Número do CPF ou CNPJ | **01.421.697/0001-37** |
| 04 Código da Receita | **5952** |
| 05 Número de Referencia | |
| 06 Data de Vencimento | **30/09/2014** |
| 07 Valor Principal | **2.790,00** |
| 08 Valor da Multa | **0,00** |
| 09 Valor dos Juros e/ou Encargos | **0,00** |
| 10 Valor Total | **2.790,00** |

01 Nome / Telefone

**PARTIDO SOCIALISTA BRASILEIRO**

Observaçoes

RET.FED. NF 1991 SABOY COMUNICAÇAO

Valores expressos em reais

11 Autenticaçao Bancária
(Somente nas Vias 1 e 2)


Ofício de Notas de Brasília
DOCUMENTO AUTENTICADO

4o. OFICIO DE NOTAS DE BRASILIA

Autentico esta copia, conforme Art. ..V da Lei 8935/94.
BRASILIA/DF, 24 de Março de 2015

019-HELIO MENDONCA
ESCREVENTE AUTORIZADO
Selo:TJDFT2015009038470[illegible]PDX
Disponivel no site www.tjdft.jus.br
WILSON JOSE DA SILVA

30/12/2014 - BANCO DO BRASIL - 17:17:45
481115109 0308

COMPROVANTE DE PAGAMENTO DE DARF/DARF SIMPLES

CLIENTE:
AGENCIA: 0000-0 CONTA: 0-0

| | |
|---|---|
| AGENTE ARRECADADOR | |
| CNC 001 - 4811 - AGENCIA PSO DF I | DF |
| CODIGO DE BARRAS | |
| DATA DO PAGAMENTO | 30/12/2014 |
| PERIODO DE APURACAO | 30/09/2014 |
| NUMERO DO CNPJ | 01.421.697/0001 37 |
| CODIGO DA RECEITA | 1708 |
| NUMERO DE REFERENCIA | |
| DATA DO VENCIMENTO | 20/10/2014 |
| RECEITA BRUTA ACUMULADA | |
| PERCENTUAL | |
| VALOR DO PRINCIPAL | 900,00 |
| VALOR DA MULTA | 180,00 |
| VALOR DOS JUROS | 16,56 |
| VALOR TOTAL | 1.096,56 |

NR.AUTENTICACAO 8.CF9.693.EF3.82C.D2A

Modelo Aprovado pela SRF - ADE
Conjunto Corat/Cotec n. 001,DE 2006
LEIA NO VERSO COMO CONSERVAR ESTE DOCUMENTO, ENTRE OUTRAS INFORMACOES.

Ofício de Notas de Brasília-DF DOCUMENTO AUTENTICADO

TRIBUNAL SUPERIOR ELEITORAL
Fls. 120
ASSESSORIA

4o. OFICIO DE NOTAS DE BRASILIA

Autentico esta copia, conforme Art. 7,V
da Lei 8935/94.
BRASILIA/DF, 24 de Março de 20

OTH-HELIO MENDONCA
ESCREVENTE AUTORIZADO
Selo:TJDFT20150090304053DLM
Disponivel no site www.tjdft.jus.br
WILSON JOSE DA SILVA

Rivaldo Feitosa dos Santos
4º Ofício de Notas de Brasília-DF
Escrevente Autorizado

MINISTÉRIO DA FAZENDA
SECRETARIA DA RECEITA FEDERAL
DOC. DE ARREC. DE RECEITAS FEDERAIS

**DARF**

| | |
|---|---|
| 02 Período de Apuraçao | **30/09/2014** |
| 03 Número do CPF ou CNPJ | **01.421.697/0001-37** |
| 04 Código da Receita | **1708** |
| 05 Número de Referencia | |
| 06 Data de Vencimento | **20/10/2014** |
| 07 Valor Principal | **900,00** |
| 08 Valor da Multa | **180,00** |
| 09 Valor dos Juros e/ou Encargos | **16,56** |
| 10 Valor Total | |

01 Nome / Telefone

**PARTIDO SOCIALISTA BRASILEIRO**

Observaçoes

IRRF NF 1991 SABOY COMUNICAÇAO
RECALCULADO PARA 30/12/2014

Valores expressos em reais

11 Autenticaçao Bancária
(Somente nas Vias 1 e 2)

Ofício de Notas de Brasília-DF
DOCUMENTO AUTENTICADO

TRIBUNAL SUPERIOR ELEITORAL
Fls. 121
CED/SJD

4o. OFICIO DE NOTAS DE BRASILIA

Autentico esta cópia, conforme Art. 7.V da Lei 8935/94.
BRASILIA/DF, 24 de Março de 2015

OLIVALDO HENRIQUE
ESCREVENTE AUTORIZADO
Selo:TJDFT20150090384044MCZG
Disponivel no sitio www.tjdft.jus.br
WILSON JOSE DA SILVA

Rivaldo Feitosa dos Santos
4º Ofício de Notas de Brasília-DF
Escrevente Autorizado

BANCO DO BRASIL

Retorno de PROCESSAMENTO número: 6488 - Pag402

PARTIDO SOCIALISTA BRASILEIRO
26/09/2014

| Bco Agência<br>Nr.Doc.crédito | Conta Corrente | Favorecido<br>Mensagem | Valor | Nr. Autenticação |
|---|---|---|---|---|

Ocorrência: Pago, pagamentos para 25/09/2014

| | | | | |
|---|---|---|---|---|
| 237 0135-<br>000000000000 | 00.000.099.965-2 | LEMOURA DESIGN CONSULTOR<br>Crédito efetuado | 5.000,00 | 1.CC4.2AB.E8D.455.11A |
| Total parcial | | 0000001 | 5.000,00 | |
| Total geral | | 0000001 | 5.000,00 | |

TRIBUNAL SUPERIOR ELEITORAL
Fls. 122
CPADI/SJD

Ofício de Notas de Brasília-DF
DOCUMENTO AUTENTICADO

4o. OFICIO DE NOTAS DE BRASILIA

Autentico esta copia, conforme Art. 7.V da Lei 8935/94.
BRASILIA/DF, 11 de Marco de 2015

019-HELIO MENDONCA
ESCREVENTE AUTORIZADO

Selo:TJDFT20150090321280AOVX
Disponivel no site www.tjdft.jus.br
FRANCISCO DE ASSIS VAZ DA ROCHA

**BANCO DO BRASIL**

PARTIDO SOCIALISTA BRASILEIRO

Autorização para Liberação dos créditos - Pag302

23/09/2014

| Favorecido | Inscrição | Banco | Agencia | Conta | Valor |
|---|---|---|---|---|---|
| Pagamentos para : 24/09/2014 | Remessa : 004319 | | | | |
| LEMOURA DESIGN CONSULT | 08.543.149/0001-29 | 237 | 0135- | 00.000.099.965-2 | 5.000,00 |
| Total parcial: R$ | 5.000,00 | quantidade: 00001 | | | |
| Total geral : R$ | 5.000,00 | quantidade: 00001 | | | |

TRIBUNAL SUPERIOR ELEITORAL
Fls. 123
DESENTRANHADO

Solicitamos e autorizamos a liberação para processamento do arquivo gerado pelo aplicativo Pagamentos de fornecedores, salários e outros, transmitido eletro nicamente contendo 00001 registro(s) no valor total de R$ 5.000,00 em favor do(s) acima relacionado(s).

Prefixo da Agência : 3604-8
Conta Corrente Debitada: 00.000.412.231-3

PARTIDO SOCIALISTA BRASILEIRO

PROTOCOLO
24 SET. 2014
BANCO DO BRASIL S.A.
Parlamento - (DF)

Ofício de Notas de Brasília-DF
DOCUMENTO AUTENTICADO

4o. OFICIO DE NOTAS DE BRASILIA

Autentico esta copia, conforme Art. 7,V da Lei 8935/94.
BRASILIA/DF, 11 de Marco de 2015

019-HELIO MENDONCA
ESCREVENTE AUTORIZADO
Selo:TJDFT20150090321284BMFA
Disponivel no site www.tjdft.jus.br
FRANCISCO DE ASSIS VAZ DA ROCHA

# PREFEITURA DA CIDADE DO RIO DE JANEIRO

## SECRETARIA MUNICIPAL DE FAZENDA

## NOTA FISCAL DE SERVIÇOS ELETRÔNICA - NFS-e

## - NOTA CARIOCA -

20140730v085431490001290854314900012 9

| | |
|---|---|
| Número da Nota | **00000375** |
| Data e Hora de Emissão | **30/07/2014 15:28:08** |
| Código de Verificação | **ULDL-LYVH** |

### PRESTADOR DE SERVIÇOS

CPF/CNPJ: **08.543.149/0001-29** Inscrição Municipal: **0.401.322-0** Inscrição Estadual: ---

Nome/Razão Social: **LEMOURA DESIGN CONSULTORIA E EVENTOS LTDA**

Nome Fantasia: **LEMOURA DIGITAL** Tel.: **22205338**

Endereço: **RUA DJALMA ULRICH 329, APT 602 - COPACABANA - CEP: 22071-020**

Município: **RIO DE JANEIRO** UF: **RJ** E-mail: **lemoura3@gmail.com**

TRIBUNAL SUPERIOR ELEITORAL
Fls. 124
PROTOCOLO

### TOMADOR DE SERVIÇOS

CPF/CNPJ: **01.421.697/0001-37** Inscrição Municipal: ---- Inscrição Estadual: ----

Nome/Razão Social: **PARTIDO SOCIALISTA BRASILEIRO**

Endereço: **ALA SCLN 304, BLOCO A - SOBRE LOJA 1 - ASA NORTE - CEP: 70736-510** Tel.: ----

Município: **BRASILIA** UF: **DF** E-mail: ----

### DISCRIMINAÇÃO DOS SERVIÇOS

Captação e divulgação de imagens dos parlamentares federais do PSB, via mídia digital,
Referente a julho de 2014

### VALOR DA NOTA = R$ 5.000,00

Serviço Prestado

**01.08.02 - confecção ou desenvolvimento de páginas eletrônicas**

| Deduções (R$) | Desconto Incond. (R$) | Base de Cálculo (R$) | Alíquota (%) | Valor do ISS (R$) | Crédito Gerado (R$) |
|---|---|---|---|---|---|
| 0,00 | 0,00 | ---- | ---- | ---- | 0,00 |

### OUTRAS INFORMAÇÕES

- Esta NFS-e foi emitida com respaldo na Lei nº 5.098 de 15/10/2009 e no Decreto nº 32.250 de 11/05/2010
- PROCON-RJ: Rua da Ajuda, 5 subsolo; www.procon.rj.gov.br
- ISS devido deve ser recolhido por meio de Documento de Arrecadação do Simples Nacional (DAS).
- Documento emitido por ME ou EPP optante pelo SIMPLES NACIONAL, inclusive pelo MEI, não gera direito a crédito fiscal de IPI.
- Esta NFS-e não gera crédito.

Ofício de Notas de Brasília-DF
DOCUMENTO AUTENTICADO

4o. OFICIO DE NOTAS DE BRASILIA

Autentico esta copia, conforme Art. 7,V da Lei 8935/94.
BRASILIA/DF, 11 de Marco de 2015

019-HELIO MENDONCA
ESCREVENTE AUTORIZADO
Selo:TJDFT20150090321289YFU
Disponivel no site www.tjdft.jus.br
FRANCISCO DE ASSIS VAZ DA ROCHA

| Bco Agência | Conta Corrente | Favorecido | Valor | Nr. Autenticação |
|---|---|---|---|---|
| Nr.Doc.crédito | | Mensagem | | |

Ocorrência: Pago, pagamentos para 01/10/2014

| | | | | |
|---|---|---|---|---|
| 1 3097-X | 00.000.000.400-6 | ELEICAO 2014 ROMARIO DE | 150.000,00 | F.717.B82.8C6.C55.7D2 |
| 000000000000 | | Crédito efetuado - Nome difere da base de dados: ELEICAO 2014 ROMARIO DE SOUZA | | |
| 1 0046-9 | 00.000.035.558-5 | PSB/MT | 1.500.000,00 | A.DEA.C9E.49E.EE8.2BC |
| 000000000000 | | Crédito efetuado | | |
| 1 4325-7 | 00.000.010.033-1 | SABOY COMUNICACAO LTDA. | 56.310,00 | 6.958.61E.713.252.1D5 |
| 000000000000 | | Crédito efetuado | | |
| Total parcial | | 0000003 | 1.706.310,00 | |
| Total geral | | 0000003 | 1.706.310,00 | |

TRIBUNAL SUPERIOR ELEITORAL
Fls. 125

4o. OFICIO DE NOTAS DE BRASILIA
Autentico esta copia, conforme Art. 7,V da Lei 8935/94.
BRASILIA/DF, 09 de Março de 2015
019-HELIO HENRIQUE
ESCREVENTE AUTORIZADO
Selo:TJDFT20150090310317UHK
Disponivel no site www.tjdft.jus.br
WILSON JOSE DA SILVA

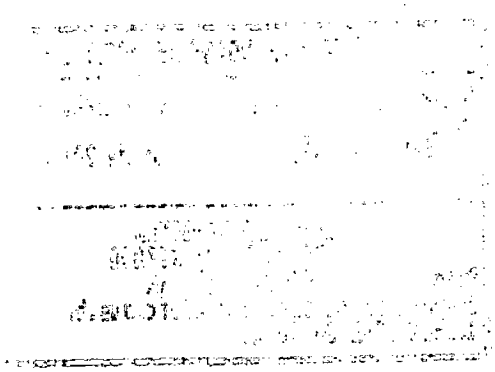

EM BRANCO
4º OF. NOTAS-DF

BANCO DO BRASIL

PARTIDO SOCIALISTA BRASILEIRO

Autorização para Liberação dos créditos - Pag302

30/09/2014

| Favorecido | Inscrição | Banco | Agencia | Conta | Valor |
|---|---|---|---|---|---|
| Pagamentos para : 01/10/2014 | | Remessa : 004339 | | | |
| SABOY COMUNICACAO LTDA | 67.136.184/0001-92 | 001 | 4325-7 | 00.000.010.033-1 | 56.310,00 |
| Total parcial: R$ | 56.310,00 | quantidade: 00001 | | | |
| Total geral : R$ | 56.310,00 | quantidade: 00001 | | | |

TRIBUNAL SUPERIOR ELEITORAL
126

Solicitamos e autorizamos a liberação para processamento do arquivo gerado pelo aplicativo Pagamentos de fornecedores, salários e outros, transmitido eletronicamente contendo 00001 registro(s) no valor total de R$ 56.310,00 em favor do(s) acima relacionado(s).

Prefixo da Agência : 3604-8
Conta Corrente Debitada: 00.000.412.231-3

PARTIDO SOCIALISTA BRASILEIRO

4o. OFICIO DE NOTAS DE BRASILIA
Autentico esta copia, conforme Art. 7,V da Lei 8935/94.
BRASILIA/DF, 09 de Março de 2015
019-HELIO MENDONCA
ESCREVENTE AUTORIZADO
Selo:TJDFT20150003032BFKS
Disponivel no site www.tjdft.jus.br
NELSON JOSE DA SILVA

PROTOCOLO
15 OUT. 2014
BANCO DO BRASIL S.A.
Parlamento - (DF)

EM BRANCO
4º OF. NOTAS-DF

# PREFEITURA DO MUNICÍPIO DE SÃO PAULO

## SECRETARIA MUNICIPAL DE FINANÇAS

## NOTA FISCAL DE SERVIÇOS ELETRÔNICA - NFS-e

20140911u67136184000192

Número da Nota **00002058**

Data e Hora de Emissão **11/09/2014 14:54:16**

Código de Verificação **KTQE-9TVK**

### PRESTADOR DE SERVIÇOS

CPF/CNPJ: **67.136.184/0001-92** Inscrição Municipal: **2.013.548-3**

Nome/Razão Social: **SABOY COMUNICACAO LTDA**

Endereço: **R Funchal 00203, 9° ANDAR - CONJ. 91 - Vila Olímpia - CEP: 04551-060**

Município: **São Paulo** UF: **SP**

TRIBUNAL SUPERIOR ELEITORAL
Fls. 127
CF/ADI/SJD

### TOMADOR DE SERVIÇOS

Nome/Razão Social: **PARTIDO SOCIALISTA BRASILEIRO**

CPF/CNPJ: **01.421.697/0001-37** Inscrição Municipal: ---

Endereço: **R SCLN 304 Bloco A , SOBRE LOJA - Asa Norte - CEP: 70736-510**

Município: **Brasília** UF: **DF** E-mail: ---

### DISCRIMINAÇÃO DOS SERVIÇOS

PRESTAÇÃO DE SERVIÇO - ANALISE E MONITORAMENTO DE MÍDIA (10/07/2014 - 09/08/2014)

RETENÇÕES:

I.R.R.F. (1,5%) - R$ 900,00

PIS/COFINS/CSLL (4,65%) - R$ 2.790,00

VALOR LÍQUIDO: R$ 56.310,00

VENCIMENTO: CONTRA APRESENTAÇÃO

PARA DEPÓSITO NO BANCO DO BRASIL AG: 4325-7 CONTA: 10033-1

4o. OFICIO DE NOTAS DE BRASILIA
Autentico esta copia, conforme Art. 7,V da Lei 8935/94.
BRASILIA/DF, 09 de Março de 2015
019-HELIO MENDONCA
ESCREVENTE AUTORIZADO
Selo:TJDFT20150093103270PHP
Disponivel no site www.tjdft.jus.br
WILSON JOSE DA SILVA

### VALOR TOTAL DA NOTA = R$ 60.000,00

Código do Serviço

**02534 - Serviços de reportagem, assessoria de imprensa, jornalismo e relações públicas.**

| Valor Total das Deduções (R$) | Base de Cálculo (R$) | Alíquota (%) | Valor do ISS (R$) | Crédito (R$) |
|---|---|---|---|---|
| 0,00 | 60.000,00 | 5,00% | 3.000,00 | 0,00 |

### OUTRAS INFORMAÇÕES

- Esta NFS-e foi emitida com respaldo na Lei nº 14.097/2005.
- Data de vencimento do ISS desta NFS-e: 10/10/2014

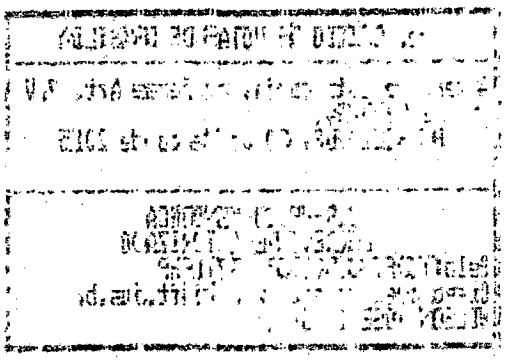

EM BRANCO
4º OF. NOTAS-DF

DISTRITO FEDERAL
SECRETARIA DA FAZENDA

DOCUMENTO DE ARRECADAÇÃO - DAR

VIA CONTRIBUINTE

01 - CARIMBO DO CF/DF

CF/DF
0000000000000

| | | | |
|---|---|---|---|
| 02 CÓDIGO DA RECEITA | 1732 | 03 PAR/REF. | 10/2014 |
| 04 DATA VENCIMENTO | 20/11/2014 | 05 EXERCÍCIO | 2014 |
| 06 INSCRIÇÃO IMÓVEL | | | |
| 07 PLACA | | | |
| 08 NÚMERO PROC/ AIA / NOT | | | |
| 09 CPF/CNPJ(CGC) | 01.421.697/0001-37 | | |
| 10 RESERVADO À SEF | | | |
| 11 RESERVADO À SEF | | | |
| 12 RESERVADO À SEF | | | |
| 13 PRINCIPAL | R$ 3.000,00 | | |
| 14 MULTA | | | |
| 15 JUROS DE MORA | | | |
| 16 OUTROS | | | |
| 17 VALOR TOTAL | | | |

18 NOME OU RAZÃO SOCIAL
**PARTIDO SOCIALISTA BRASILEIRO**

19 ENDEREÇO
**ST SHC/NORTE COMERCIO LOCAL QD. 304 BLOCO A**

20 CIDADE
**BRASILIA**

21 ESPECIFICAÇÃO DA RECEITA
**ISS RETENÇAO**

22 INFORMAÇÕES COMPLEMENTARES
**ISS RETIDO NF 2061 SABOY COMUNICAÇÃO**

23 TELEFONE

AS INFORMAÇÕES PRESTADAS NO ATO DO PREENCHIMENTO DESTE DOCUMENTO SAO DE INTEIRA RESPONSABILIDADE DO CONTRIBUINTE

**857200000308 000000092015 114000000009 000010417327**

TRIBUNAL SUPERIOR ELEITORAL
CONFERIDO

CONTABILIZADO

AUTENTICAR NO VERSO

---

DISTRITO FEDERAL
SECRETARIA DA FAZENDA

DOCUMENTO DE ARRECADAÇÃO - DAR

VIA SEFP

01 - CARIMBO DO CF/DF

CF/DF
0000000000000

| | | | |
|---|---|---|---|
| 02 CÓDIGO DA RECEITA | 1732 | 03 PARC/REF | 10/2014 |
| 04 DATA VENCIMENTO | 20/11/2014 | 05 EXERCÍCIO | 2014 |
| 06 INSCRIÇÃO IMÓVEL | | | |
| 07 PLACA | | | |
| 08 NÚMERO PROC/ AIA / NOT | | | |
| 09 CPF/CNPJ(CGC) | 01.421.697/0001-37 | | |
| 10 RESERVADO À SEF | | | |
| 11 RESERVADO À SEF | | | |
| 12 RESERVADO À SEF | | | |
| 13 PRINCIPAL | 3.000,00 | | |
| 14 MULTA | | | |
| 15 JUROS DE MORA | | | |
| 16 OUTROS | | | |
| 17 VALOR TOTAL | | | |

18 NOME OU RAZÃO SOCIAL
**PARTIDO SOCIALISTA BRASILEIRO**

19 ENDEREÇO
**ST SHC/NORTE COMERCIO LOCAL QD. 304 BLOCO A**

20 CIDADE
**BRASILIA**

21 ESPECIFICAÇÃO DA RECEITA
**ISS RETENÇAO**

22 INFORMAÇÕES COMPLEMENTARES
~~2061~~ 2058
**ISS RETIDO NF ~~2061~~ SABOY COMUNICAÇÃO**

23 TELEFONE

AS INFORMAÇÕES PRESTADAS NO ATO DO PREENCHIMENTO DESTE DOCUMENTO SAO DE INTEIRA RESPONSABILIDADE DO CONTRIBUINTE

**857200000308 000000092015 114000000009 000010417327**

AUTENTICAR NO VERSO

MINISTÉRIO DA FAZENDA
SECRETARIA DA RECEITA FEDERAL
DOC. DE ARREC. DE RECEITAS FEDERAIS

**DARF**

| | |
|---|---|
| 01 Nome / Telefone | |
| **PARTIDO SOCIALISTA BRASILEIRO** | |
| 02 Período de Apuraçao | **31/10/2014** |
| 03 Número do CPF ou CNPJ | **01.421.697/0001-37** |
| 04 Código da Receita | **1708** |
| 05 Número de Referencia | |
| 06 Data de Vencimento | **20/11/2014** |
| 07 Valor Principal | **900,00** |
| 08 Valor da Multa | **0,00** |
| 09 Valor dos Juros e/ou Encargos | **0,00** |
| 10 Valor Total | **900,00** |
| Observaçoes: IRRF NF 2061 SABOY COMUNICAÇAO | 11 Autenticaçao Bancária (Somente nas Vias 1 e 2) |
| Valores expressos em reais | |

TRIBUNAL SUPERIOR ELEITORAL
Fls. 129
ASSINATURA

CONTABILIZADO

MINISTÉRIO DA FAZENDA
SECRETARIA DA RECEITA FEDERAL
DOC. DE ARREC. DE RECEITAS FEDERAIS

**DARF**

| | |
|---|---|
| 01 Nome / Telefone | |
| **PARTIDO SOCIALISTA BRASILEIRO** | |
| 02 Período de Apuraçao | **31/10/2014** |
| 03 Número do CPF ou CNPJ | **01.421.697/0001-37** |
| 04 Código da Receita | **1708** |
| 05 Número de Referencia | |
| 06 Data de Vencimento | **20/11/2014** |
| 07 Valor Principal | **900,00** |
| 08 Valor da Multa | **0,00** |
| 09 Valor dos Juros e/ou Encargos | **0,00** |
| 10 Valor Total | **900,00** |
| Observaçoes: IRRF NF ~~2061~~ 2058 SABOY COMUNICAÇAO | 11 Autenticaçao Bancária (Somente nas Vias 1 e 2) |
| Valores expressos em reais | |

| Bco Agência | Conta Corrente | Favorecido | Valor | Nr. Autenticação |
|---|---|---|---|---|
| Nr.Doc.crédito | | Mensagem | | |
| Ocorrência: Pago, pagamentos para 23/10/2014 | | | | |
| 237 1228-9 | 00.000.043.362-4 | MYKONOS TURISMO E PASSAG | 8.547,72 | 4.0DB.440.C04.681.1BA |
| 000000000000 | | Crédito efetuado | | |
| 104 0643- | 00.000.000.583-6 | PRADERA PRESS FOTO JORNA | 900,00 | 4.6AB.F00.FB7.83A.404 |
| 000000000000 | | Crédito efetuado - Nome difere da base de dados: PRADERA PRESS FOTO JORNALISMC | | |
| 237 1228-9 | 00.000.032.937-1 | RESTAURANTE PICANHAS DO | 123,00 | D.B71.973.880.BE0.825 |
| 000000000000 | | Crédito efetuado | | |
| 341 0654- | 00.000.032.725-3 | TRANSPORTES GERAIS BOTAF | 1.820,00 | E.272.66E.079.94A.3F1 |
| 000000000000 | | Crédito efetuado | | |
| Total parcial | | 0000004 | 11.390,72 | |
| Total geral | | 0000004 | 11.390,72 | |

TRIBUNAL SUPERIOR ELEITORAL
130
4o. OFICIO DE NOTAS DE BRASILIA
Autentico esta cópia, conforme Art. 7,V da Lei 8935/94.
BRASILIA/DF, 09 de Março de 2015
09-HELIO HENRIQUE
ESCREVENTE AUTORIZADO
Selo:TJDFT20150003140051WZD
Disponivel no site www.tjdft.jus.br
WILSON JOSE DA SILVA

EM BRANCO
4º OF. NOTAS-DF

BANCO DO BRASIL

PARTIDO SOCIALISTA BRASILEIRO

Autorização para Liberação dos créditos - Pag302

22/10/2014

| Favorecido | Inscrição | Banco | Agencia | Conta | Valor |
|---|---|---|---|---|---|
| Pagamentos para : 23/10/2014 | Remessa : 004373 | | | | |
| PRADERA PRESS FOTO JOR | 10.421.495/0001-86 | 104 | 0643- | 00.000.000.583-6 | 900,00 |
| Total parcial: R$ | 900,00 | quantidade: 00001 | | | |
| Total geral : R$ | 900,00 | quantidade: 00001 | | | |

TRIBUNAL SUPERIOR ELEITORAL
DOCUMENTO

Solicitamos e autorizamos a liberação para processamento do arquivo gerado pelo aplicativo Pagamentos de fornecedores, salários e outros, transmitido eletronicamente contendo 00001 registro(s) no valor total de R$ 900,00 em favor do(s) acima relacionado(s).

Prefixo da Agência : 3604-8
Conta Corrente Debitada: 00.000.412.231-3

PARTIDO SOCIALISTA BRASILEIRO

4o. OFICIO DE NOTAS DE BRASILIA
Autentico esta copia, conforme Art. 7,V da Lei 8935/94.
BRASILIA/DF, 09 de Marco de 2015
019-HELIO MENDONCA
ESCREVENTE AUTORIZADO
Selo:TJDFT20150003L005[illegible]ER
Disponivel no site www.tjdft.jus.br
WILSON JOSE DA SILVA

PROTOCOLO
28 OUT. 2014
BANCO DO BRASIL S.A.
Parlamento - (DF)

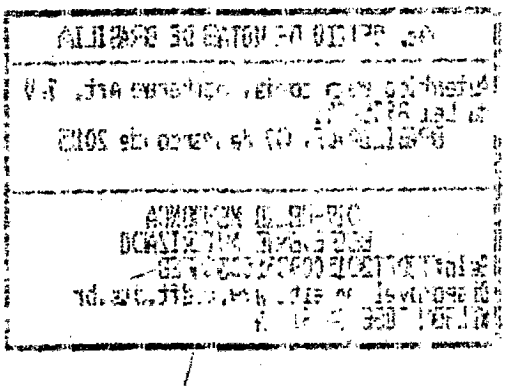

EM BRANCO
4º OF. NOTAS-DF

| RECEBEMOS DE PRADERA PRESS FOTO JORNALISMO LTDA OS SERVIÇOS CONSTANTES NA NOTA FISCAL INDICADA AO LADO | | NF-e |
|---|---|---|
| DATA E HORA | IDENTIFICAÇÃO DO RECEBEDOR | Nº 000000017<br>SÉRIE 1 - FOLHA 1/1 |

**DANFE**
Documento Auxiliar da Nota Fiscal Eletrônica

**PRADERA PRESS FOTO JORNALISMO LTDA**

QI 01 CONJUNTO D LOTE, 104, GUARÁ
Brasília, DF 71020040
**FONE: 6135674210**

**0 - ENTRADA**
**1 - SAÍDA** 1
**N.º 000000017**
**SÉRIE 1 - FOLHA 1/1**

CHAVE DE ACESSO
**5314 0810 4214 9500 0186 5500 1000 0000 1718 4327 8674**

**Consulta de autenticidade no portal nacional da NF-e www.nfe.fazenda.gov.br/portal ou no site da Sefaz Autorizadora**

| NATUREZA DE OPERAÇÃO | | |
|---|---|---|
| Prestação de serviço no DF, com ISS devido ao DF | | |
| INSCRIÇÃO ESTADUAL | INSCR EST DO SUBST TRIBUTÁRIO | CNPJ |
| 0751171200160 | | 10.421.495/0001-86 |

PROTOCOLO DE AUTORIZAÇÃO DE USO
**533001373774160 - 25/08/2014 22:32**

## DESTINATÁRIO/REMETENTE

| NOME/RAZÃO SOCIAL | | CNPJ/CPF | DATA DE EMISSÃO |
|---|---|---|---|
| PARTIDO SOCIALISTA BRASILEIRO - PSB | | 01.421.697/0001-37 | 25/08/2014 |
| ENDEREÇO | BAIRRO/DISTRITO | CEP | DATA SAÍDA/ENTRADA |
| SHCN 304 BLOCO A SOBRELOJA 63 ASA NORTE | ASA NORTE | 70736510 | |
| MUNICÍPIO | FONE/FAX | UF / INSCRIÇÃO ESTADUAL | HORA SAÍDA/ENTRADA |
| Brasília | 6133276405 | DF | |

TRIBUNAL SUPERIOR ELEITORAL
132

## FATURA

## CÁLCULO DO IMPOSTO

| BASE CÁLCULO DE ICMS | VALOR ICMS | BASE CÁLCULO ICMS ST | VALOR ICMS ST | VALOR TOTAL DOS PRODUTOS |
|---|---|---|---|---|
| 0.00 | 0.00 | 0.00 | 0.00 | 0.00 |

| VALOR DO FRETE | VALOR DO SEGURO | DESCONTO | OUTRAS DESPESAS | VALOR DO IPI | VALOR TOTAL DA NOTA |
|---|---|---|---|---|---|
| 0.00 | 0.00 | 0.00 | 0.00 | 0.00 | 900.00 |

## TRANSPORTADOR/VOLUMES TRANSPORTADOS

| RAZÃO SOCIAL | FRETE POR CONTA | CÓDIGO ANTT | PLACA VEÍCULO | UF | CNPJ/CPF |
|---|---|---|---|---|---|
| | 9-SEM FRETE | | | | |
| ENDEREÇO | MUNICÍPIO | | | UF | INSCRIÇÃO ESTADUAL |
| | | | | | |

| QUANTIDADE | ESPÉCIE | MARCA | NUMERAÇÃO | PESO BRUTO | PESO LÍQUIDO |
|---|---|---|---|---|---|
| | | | | | |

## DADOS DOS SERVIÇOS

| CÓD SERVIÇO | DESCRIÇÃO DOS SERVIÇOS | NCM | CST | CFOP | UN | QTDE | VLR UNITÁRIO | VLR TOTAL | DESC | BC ICMS | VLR ICMS | VLR IPI | ALIQ ICMS | ALIQ IPI |
|---|---|---|---|---|---|---|---|---|---|---|---|---|---|---|
| 1 | Serv. Fotografico reunião da Executiva Nacional do PSB confirmou candidatura de Marina Silva à Presidência da Republica | 00 | | 5933 | UN | 1.0000 | 450.0000 | 450.00 | | 0.00 | 0.00 | 0.00 | 0.00 | 0.00 |
| 2 | Serviço Fotografico da reunião dos Partidos da Coligação Unidos pelo Brasil | 00 | | 5933 | UN | 1.0000 | 450.0000 | 450.00 | | 0.00 | 0.00 | 0.00 | 0.00 | 0.00 |

CONTABILIZADO

4o. OFICIO DE NOTAS DE BRASILIA
Autentico esta copia, conforme Art. 7,V da Lei 8935/94.
BRASILIA/DF, 09 de Março de 2015
019-HELIO MENDONCA
ESCREVENTE AUTORIZADO
Selo:TJDFT20150090300625LCB
Disponivel no site www.tjdft.jus.br
WILSON JOSE DA SILVA

## CÁLCULO DO ISSQN

| INSCRIÇÃO MUNICIPAL | VALOR TOTAL DOS SERVIÇOS | BASE DE CALCULO DO ISSQN | VALOR DO ISSQN |
|---|---|---|---|
| 0751171200160 | 900.00 | 0.00 | 0.00 |

## DADOS ADICIONAIS

| INFORMAÇÕES COMPLEMENTARES | RESERVADO AO FISCO |
|---|---|
| Informações Complementares: EMPRESA OPTAN TE PELO SIMPLES NACIONAL SUJEITA AO VALOR FIXO DE R$ 62,50 PARA ISSQN<br>Informações Adicionais Fisco: . | |

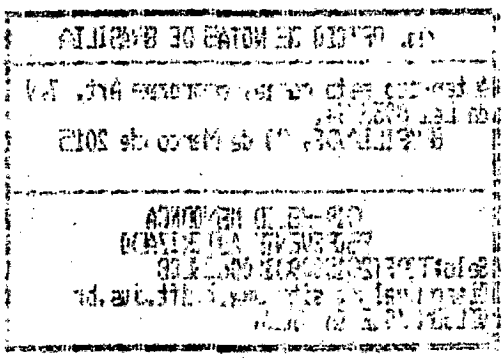

EM BRANCO
4º OF. NOTAS-DF

BANCO DO BRASIL

Retorno de PROCESSAMENTO número: 6625 - Pag402

PARTIDO SOCIALISTA BRASILEIRO
04/11/2014

| Bco Agência<br>Nr.Doc.crédito | Conta Corrente | Favorecido<br>Mensagem | Valor | Nr. Autenticação |
|---|---|---|---|---|
| Ocorrência: Pago, pagamentos para 03/11/2014 | | | | |
| 21 0108-<br>000000000000 | 00.002.467.067-1 | ELEICAO 2014 JOSE RENATO<br>Crédito efetuado | 100.000,00 | A.1AB.227.E92.AF2.E01 |
| 1 2711-1<br>000000000000 | 00.000.020.087-5 | OTAVIO DE OLIVEIRA BEZER<br>Crédito efetuado | 5.000,00 | 8.CAE.12F.AC1.57C.28A |
| 1 1584-9<br>000000000000 | 00.000.025.612-9 | PSB/MG<br>Crédito efetuado | 50.000,00 | 3.5A5.52A.878.87F.697 |
| Total parcial | | 0000003 | 155.000,00 | |
| Total geral | | 0000003 | 155.000,00 | |

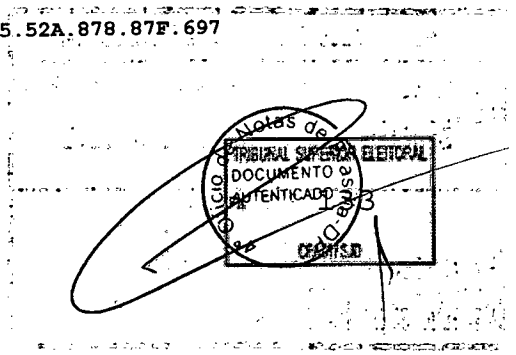


CONTABILIZADO

4o. OFICIO DE NOTAS DE BRASILIA

Autentico esta copia, conforme Art. 7,V da lei 8935/94.
BRASILIA/DF, 12 de Marco de 2015

019-HELIO MENDONCA
ESCREVENTE AUTORIZADO
Selo: TJDFT20150@90332A32466E
Disponivel no site www.tjdft.jus.br
WILSON JOSE DA SILVA

BANCO DO BRASIL

PARTIDO SOCIALISTA BRASILEIRO

Autorização para Liberação dos créditos - Pag302

03/11/2014

| Favorecido | Inscrição | Banco | Agencia | Conta | Valor |
|---|---|---|---|---|---|
| Pagamentos para : 03/11/2014 | | Remessa : 004399 | | | |
| OTAVIO DE OLIVEIRA BEZ | 066.334.084-55 | 001 | 2711-1 | 00.000.020.087-5 | 5.000,00 |
| Total parcial: R$ | 5.000,00 | quantidade: 00001 | | | |
| Total geral : R$ | 5.000,00 | quantidade: 00001 | | | |

TRIBUNAL SUPERIOR ELEITORAL
Fl. 134
PROCESSO

Solicitamos e autorizamos a liberação para processamento do arquivo gerado pelo aplicativo Pagamentos de fornecedores, salários e outros, transmitido eletronicamente contendo 00001 registro(s) no valor total de R$ 5.000,00 em favor do(s) acima relacionado(s).

Prefixo da Agência : 3604-8
Conta Corrente Debitada: 00.000.412.231-3

PARTIDO SOCIALISTA BRASILEIRO

PROTOCOLO
11 DEZ. 2014
BANCO DO BRASIL S.A.
Parlamento - (DF)

Ofício de Notas de Brasília-DF
DOCUMENTO AUTENTICADO

4o. OFICIO DE NOTAS DE BRASILIA

Autentico esta copia, conforme Art. 7,V da lei 8935/94.
BRASILIA/DF, 12 de Marco de 2015

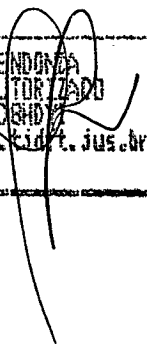

019-HELIO MENDONCA
ESCREVENTE AUTORIZADO

Selo: TJDFT20150090333260BHDX
Disponivel no site www.tjdft.jus.br
WILSON JOSE DA SILVA

# RECIBO DE PAGAMENTO A AUTÔNOMO - RPA

**Número do Recibo**

**601/14/056**

**Nome ou Razão Social da Empresa**

PARTIDO SOCIALISTA BRASILEIRO

**Matrícula (CNPJ ou Previdência)**

01.421.697/0001-37

Recebi da Empresa acima identificada, pela prestação dos serviços discriminados abaixo, a importância de R$ 5.000,00.
A Remuneração deste RPA será informada na GFIP da competência do pagamento e a contribuição correspondente será recolhida.

**Discriminação dos Serviços Prestados**

ASSESSORIA TECNICA A PRESIDENCIA DO PSB

**Identificação do Prestador**

CPF.: 066.334.084-55 Código.: 054/14
Identidade.: 20010025146
Inscrição INSS.: 1169809064-6
Inscrição ISS.:
AV OTACILIO DE HOLANDA 007-CIDADE UNIVERSITARIA-MACEIO/AL

**Localidade**

BRASILIA - DF

**Data**

03/11/2014

**Especificação dos Valores**

| | |
|---|---|
| Valor do Serviço Prestado | 6.239,96 |
| Outros Acréscimos | 0,00 |
| ***Valor Bruto*** | 6.239,96 |
| IRRF | 757,04 |
| ISS | 0,00 |
| Sest/Senat | 0,00 |
| INSS | 482,92 |
| Pensão | 0,00 |
| Outros Descontos | 0,00 |
| ***Valor Líquido*** | 5.000,00 |

Bases IRRF: R$ 5.757,04 INSS: R$ 6.239,96 Dep. IR: 0

TRIBUNAL SUPERIOR ELEITORAL
Fls. 135

**Assinatura e Nome Completo**

OTAVIO DE OLIVEIRA BEZERRA

Ofício de Notas de Brasília-DF
DOCUMENTO AUTENTICADO

4o. OFICIO DE NOTAS DE BRASILIA

Autentico esta copia, conforme Art. 7,V da Lei 8935/94.
BRASILIA/DF, 24 de Março de 2015

019-HELIO MENDONCA
ESCREVENTE AUTORIZADO

Selo:TJDFT20150090385304AGI
Disponivel no site www.tjdft.jus.br
FRANCISCO DE ASSIS VAZ DA ROCHA

| Bco Agência | Conta Corrente | Favorecido | Valor | Nr. Autenticação |
|---|---|---|---|---|
| Nr.Doc.crédito | | Mensagem | | |

Ocorrência: Pago, pagamentos para 11/11/2014

| | | | | |
|---|---|---|---|---|
| 104 0643- | 00.000.000.583-6 | PRADERA PRESS FOTO JORNA | 1.740,00 | B.9BA7ECA.8A6.09E.A9E: |
| 000000000000 | | Crédito efetuado - Nome difere da base de dados: PRADERA PRESS FOTO JORNALISMC | | |
| Total parcial | | 0000001 | 1.740,00 | |
| Total geral | | 0000001 | 1.740,00 | |

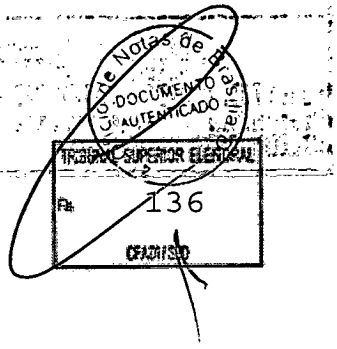

4o. OFICIO DE NOTAS DE BRASILIA

Autentico esta copia, conforme Art. 7.V da lei 8935/94.
BRASILIA/DF, 12 de Marco de 2015

019-HELIO TEIXEIRA
ESCREVENTE AUTORIZADO
Selo: TJDFT20150090338248ZRDQR
Disponivel no site www.tjdft.jus.br
WILSON JOSE DA SILVA

BANCO DO BRASIL

PARTIDO SOCIALISTA BRASILEIRO

Autorização para Liberação dos créditos - Pag302

03/11/2014

| Favorecido | Inscrição | Banco | Agencia | Conta | Valor |
|---|---|---|---|---|---|
| Pagamentos para : 04/11/2014 | | Remessa : 004402 | | | |
| PRADERA PRESS FOTO JOR | 10.421.495/0001-86 | 104 | 0643- | 00.000.000.583-6 | 1.740,00 |
| Total parcial: R$ | 1.740,00 | quantidade: 00001 | | | |
| Total geral : R$ | 1.740,00 | quantidade: 00001 | | | |

TRIBUNAL SUPERIOR ELEITORAL
137

Solicitamos e autorizamos a liberação para processamento do arquivo gerado pelo aplicativo Pagamentos de fornecedores, salários e outros, transmitido eletronicamente contendo 00001 registro(s) no valor total de R$ 1.740,00 em favor do(s) acima relacionado(s).

Prefixo da Agência : 3604-8
Conta Corrente Debitada: 00.000.412.231-3

PARTIDO SOCIALISTA BRASILEIRO

PROTOCOLO
18 NOV 2014
BANCO DO BRASIL S.A
Parlamento - (DF)

Ofício de Notas do DF
DOCUMENTO AUTENTICADO

4o. OFICIO DE NOTAS DE BRASILIA

Autentico esta copia, conforme Art. 7,V da lei 8935/94.
BRASILIA/DF, 12 de Marco de 2015

019-HELIO MENDONCA
ESCREVENTE AUTORIZADO
Selo: TJDFT20150090332474JYQ
Disponivel no site www.tjdft.jus.br
WILSON JOSE DA SILVA

| RECEBEMOS DE PRADERA PRESS FOTO JORNALISMO LTDA OS SERVIÇOS CONSTANTES NA NOTA FISCAL INDICADA AO LADO | | NF-e<br>Nº 000000022<br>SÉRIE 1 - FOLHA 1/1 |
|---|---|---|
| DATA E HORA | IDENTIFICAÇÃO DO RECEBEDOR | |

# DANFE

Documento Auxiliar da Nota Fiscal Eletrônica

0 - ENTRADA
1 - SAÍDA [1]
N.º 000000022
SÉRIE 1 - FOLHA 1/1

**PRADERA PRESS FOTO JORNALISMO LTDA**

QI 01 CONJUNTO D LOTE, 104, GUARÁ
Brasília, DF 71020040
FONE: 6135674210

CHAVE DE ACESSO
5314 1010 4214 9500 0186 5500 1000 0000 2210 4073 0702

Consulta de autenticidade no portal nacional da NF-e www.nfe.fazenda.gov.br/portal ou no site da Sefaz Autorizadora

| NATUREZA DE OPERAÇÃO | | |
|---|---|---|
| Prestação de serviço no DF, com ISS devido ao DF | | |
| INSCRIÇÃO ESTADUAL | INSCR EST DO SUBST TRIBUTÁRIO | CNPJ |
| 0751171200160 | | 10.421.495/0001-86 |

PROTOCOLO DE AUTORIZAÇÃO DE USO
353140032738834 - 17/10/2014 15:24

## DESTINATÁRIO/REMETENTE

| NOME/RAZÃO SOCIAL | | | CNPJ/CPF | DATA DE EMISSÃO |
|---|---|---|---|---|
| PARTIDO SOCIALISTA BRASILEIRO - PSB | | | 01.421.697/0001-37 | 17/10/2014 |
| ENDEREÇO | BAIRRO/DISTRITO | | CEP | DATA SAÍDA/ENTRADA |
| SHCN 304 BLOCO A SOBRELOJA 63 ASA NORTE | ASA NORTE | | 70736510 | |
| MUNICÍPIO | FONE/FAX | UF | INSCRIÇÃO ESTADUAL | HORA SAÍDA/ENTRADA |
| Brasilia | 6133276405 | DF | | |

TRIBUNAL SUPERIOR ELEITORAL
138

## FATURA

## CÁLCULO DO IMPOSTO

| BASE CÁLCULO DE ICMS | VALOR ICMS | BASE CÁLCULO ICMS ST | VALOR ICMS ST | VALOR TOTAL DOS PRODUTOS |
|---|---|---|---|---|
| 0.00 | 0.00 | 0.00 | 0.00 | 0.00 |

| VALOR DO FRETE | VALOR DO SEGURO | DESCONTO | OUTRAS DESPESAS | VALOR DO IPI | VALOR TOTAL DA NOTA |
|---|---|---|---|---|---|
| 0.00 | 0.00 | 0.00 | 0.00 | 0.00 | 1740.00 |

## TRANSPORTADOR/VOLUMES TRANSPORTADOS

| RAZÃO SOCIAL | FRETE POR CONTA | CÓDIGO ANTT | PLACA VEÍCULO | UF | CNPJ/CPF |
|---|---|---|---|---|---|
| | 9-SEM FRETE | | | | |
| ENDEREÇO | MUNICÍPIO | | | UF | INSCRIÇÃO ESTADUAL |
| | | | | | |

| QUANTIDADE | ESPÉCIE | MARCA | NUMERAÇÃO | PESO BRUTO | PESO LÍQUIDO |
|---|---|---|---|---|---|
| | | | | | |

## DADOS DOS SERVIÇOS

| COD SERVIÇO | DESCRIÇÃO DOS SERVIÇOS | NCM | CST | CFOP | UN | QTDE | VLR UNITÁRIO | VLR TOTAL | DESC | BC ICMS | VLR ICMS | VLR IPI | ALIQ ICMS | ALIQ IPI |
|---|---|---|---|---|---|---|---|---|---|---|---|---|---|---|
| 01 | Reunião da dieretoria nacional do PSB c/partidos da coligação Unidos pelo Brasil -Data 08-10-2014 Brasilia DF | 00 | | 5933 | UN | 1.0000 | 580.0000 | 580.00 | | 0.00 | 0.00 | 0.00 | 0.00 | 0.00 |
| 02 | Reunião da Executiva Nacional do PSB - Data 09-10-2014- Brasília DF. | 00 | | 5933 | UN | 1.0000 | 580.0000 | 580.00 | | 0.00 | 0.00 | 0.00 | 0.00 | 0.00 |
| 03 | Eleição da nova Executiva Nacional do PSB. 13-10-2014- Brasília DF | 00 | | 5933 | UN | 1.0000 | 580.0000 | 580.00 | | 0.00 | 0.00 | 0.00 | 0.00 | 0.00 |

CÓPIA - SEM VALOR FISCAL

1º Ofício de Notas do Brasília-DF
DOCUMENTO AUTENTICADO

## CÁLCULO DO ISSQN

| INSCRIÇÃO MUNICIPAL | VALOR TOTAL DOS SERVIÇOS | BASE DE CÁLCULO DO ISSQN | VALOR DO ISSQN |
|---|---|---|---|
| 0751171200160 | 1740.00 | 1740.00 | 0.00 |

## DADOS ADICIONAIS

| INFORMAÇÕES COMPLEMENTARES | RESERVADO AO FISCO |
|---|---|
| Informações Complementares: s: EMPRESA OPTANTE PELO SIMPLES NACIONAL SUJEITA AO VALOR FIXO DE R$ 62. 0 PARA ISSQN<br>Informações Adicionais Fisco: . | |

4o. OFICIO DE NOTAS DE BRASILIA

Autentico esta copia, conforme Art. 7,V da lei 8935/94.
BRASILIA/DF, 12 de Março de 2015

019-HELIO MENDONÇA
ESCREVENTE AUTORIZADO
Selo: TJDFT20150090312247AGAE
Disponivel no site www.tjdft.jus.br
WILSON JOSE DA SILVA

| Bco Agência Nr.Doc.crédito | Conta Corrente | Favorecido Mensagem | Valor | Nr. Autenticação |
|---|---|---|---|---|
| Ocorrência: Pago, pagamentos para 14/11/2014 | | | | |
| 1 3476-2 000000000000 | 00.000.410.098-0 | CONSTRUTORA AVILA DE AZE Crédito efetuado | 5.998,46 | E.81A.32B.51C.574.893 |
| 70 0061- 000000000000 | 00.000.008.219-1 | MARCELO HENRIQUE FERREIR Crédito efetuado | 2.000,00 | 6.B8A.438.091.352.513 |
| 1 4325-7 000000000000 | 00.000.010.033-1 | SABOY COMUNICACAO LTDA. Crédito efetuado | 56.310,00 | 6.658.203.689.EFE.175 |
| 1 4325-7 000000000000 | 00.000.010.033-1 | SABOY COMUNICACAO LTDA. Crédito efetuado | 56.310,00 | 9.230.964.F12.1AA.DCF |
| 1 1423-0 000000000000 | 00.000.046.395-7 | SERGIO GARCEZ DE OLIVEIR Crédito efetuado | 1.920,48 | F.A48.DAE.921.6FA.23B |
| 341 4298- 000000000000 | 00.000.000.533-3 | TOP LINE EMPREENDIMENTOS Crédito efetuado | 4.813,55 | 1.51F.CAE.EEB.FDE.86A |
| 341 4298- 000000000000 | 00.000.000.533-3 | TOP LINE EMPREENDIMENTOS Crédito efetuado | 5.285,41 | 7.0E1.EEB.0F4.391.457 |
| Total parcial | | 0000007 | 132.637,90 | |
| Total geral | | 0000007 | 132.637,90 | |

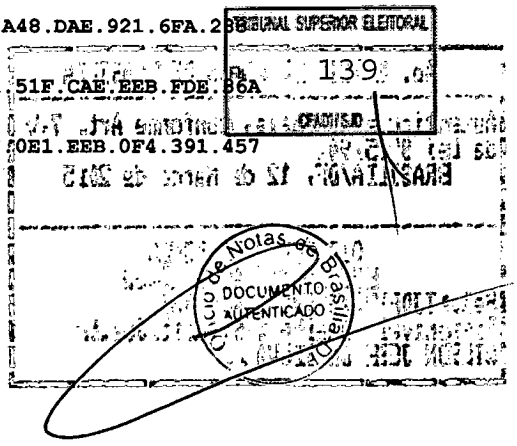

4o. OFICIO DE NOTAS DE BRASILIA

Autentico esta copia, conforme Art. 7,V da Lei 8935/94.
BRASILIA/DF, 12 de Marco de 2015

019-HELIO MENDONCA
ESCREVENTE AUTORIZADO
Selo:TJDFT20150090332446KJM
Disponivel no site www.tjdft.jus.br
WILSON JOSE DA SILVA

BANCO DO BRASIL

PARTIDO SOCIALISTA BRASILEIRO

Autorização para Liberação dos créditos - Pag302

12/11/2014

| Favorecido | Inscrição | Banco | Agencia | Conta | Valor |
|---|---|---|---|---|---|
| Pagamentos para : 13/11/2014 | | Remessa : 004435 | | | |
| SABOY COMUNICACAO LTDA | 67.136.184/0001-92 | 001 | 4325-7 | 00.000.010.033-1 | 56.310,00 |
| Total parcial: R$ | 56.310,00 | quantidade: 00001 | | | |
| Total geral : R$ | 56.310,00 | quantidade: 00001 | | | |

TRIBUNAL SUPERIOR ELEITORAL
CRÉDITO SJD

Solicitamos e autorizamos a liberação para processamento do arquivo gerado pelo aplicativo Pagamentos de fornecedores, salários e outros, transmitido eletronicamente contendo 00001 registro(s) no valor total de R$ 56.310,00 em favor do(s) acima relacionado(s).

Prefixo da Agência : 3604-8
Conta Corrente Debitada: 00.000.412.231-3

PARTIDO SOCIALISTA BRASILEIRO

CONTABILIZADO

Cód. de Notas de Brasília-DF
DOCUMENTO AUTENTICADO

4o. OFICIO DE NOTAS DE BRASILIA

Autentico esta copia, conforme Art. 7,V da Lei 8935/94.
BRASILIA/DF, 12 de Marco de 2015

019-HELIO MENDONCA
ESCREVENTE AUTORIZADO
Selo: TJDFT20150090333240MFAE
Disponivel no site www.tjdft.jus.br
WILSON JOSE DA SILVA

# PREFEITURA DO MUNICÍPIO DE SÃO PAULO

## SECRETARIA MUNICIPAL DE FINANÇAS

## NOTA FISCAL DE SERVIÇOS ELETRÔNICA - NFS-e

20140917067136184000192

| Número da Nota | Data e Hora de Emissão | Código de Verificação |
|---|---|---|
| 00002061 | 17/09/2014 15:31:43 | 46N2-CUA9 |

### PRESTADOR DE SERVIÇOS

CPF/CNPJ: **67.136.184/0001-92** Inscrição Municipal: **2.013.548-3**

Nome/Razão Social: **SABOY COMUNICACAO LTDA**

Endereço: **R Funchal 00203, 9° ANDAR - CONJ. 91 - Vila Olímpia - CEP: 04551-060**

Município: **São Paulo** UF: **SP**

TRIBUNAL SUPERIOR ELEITORAL
Fls. 141
CADASTRO

### TOMADOR DE SERVIÇOS

Nome/Razão Social: **PARTIDO SOCIALISTA BRASILEIRO**

CPF/CNPJ: **01.421.697/0001-37** Inscrição Municipal: —

Endereço: **R SCLN 304 Bloco A , SOBRE LOJA - Asa Norte - CEP: 70736-510**

Município: **Brasília** UF: **DF** E-mail: —

### DISCRIMINAÇÃO DOS SERVIÇOS

PRESTAÇÃO DE SERVIÇOS - ANALISE E MONITORAMENTO DE MÍDIA (10/08/2014 - 09/09/2014)

RETENÇÕES:

I.R.R.F. (1,5%) - R$ 900,00

PIS/COFINS/CSLL (4,65%) - R$ 2.790,00

VALOR LÍQUIDO: R$ 56.310,00

VENCIMENTO: CONTRA APRESENTAÇÃO.

CONTABILIZADO

### VALOR TOTAL DA NOTA = R$ 60.000,00

Código do Serviço

**02534 - Serviços de reportagem, assessoria de imprensa, jornalismo e relações públicas.**

| Valor Total das Deduções (R$) | Base de Cálculo (R$) | Alíquota (%) | Valor do ISS (R$) | Crédito (R$) |
|---|---|---|---|---|
| 0,00 | 60.000,00 | 5,00% | 3.000,00 | 0,00 |

### OUTRAS INFORMAÇÕES

- Esta NFS-e foi emitida com respaldo na Lei nº 14.097/2005.
- Data de vencimento do ISS desta NFS-e: 10/10/2014

Cartório de Notas de Brasília-DF DOCUMENTO AUTENTICADO

4o. OFICIO DE NOTAS DE BRASILIA

Autentico esta copia, conforme Art. 7,V da lei 8935/94.
BRASILIA/DF, 12 de Marco de 2015

019-HELIO MENDONCA
ESCREVENTE AUTORIZADO
Selo: TJDFT20150090332435[illegible]
Disponivel no site www.tjdft.jus.br
WILSON JOSE DA SILVA

EMPRESARIAL

A33I181707452991023
18/12/2014 17:21:21

## Pagamento de convênios/títulos com débito em conta corrente

SISBB - SISTEMA DE INFORMACOES BANCO DO BRASIL
18/12/2014 - AUTOATENDIMENTO - 17.21.21
3604803604 0003

COMPROVANTE DE PAGAMENTO DE DARF/DARF SIMPLES

CLIENTE: PSB FUNDO PARTIDARIO
AGENCIA: 3604-8 CONTA: 412.231-3

| | |
|---|---|
| AGENTE ARRECADADOR | |
| CNC 001 - 3604 - AGENCIA PARLAMENTO | DF |
| CODIGO DE BARRAS | |
| DATA DO PAGAMENTO | 18/12/2014 |
| PERIODO DE APURACAO | 30/11/2014 |
| NUMERO DO CPNJ | 01.421.697/0001-37 |
| CODIGO DA RECEITA | 1708 |
| NUMERO DE REFERENCIA | |
| DATA DO VENCIMENTO | 19/12/2014 |
| RECEITA BRUTA ACUMULADA | |
| PERCENTUAL | |
| VALOR DO PRINCIPAL | 900,00 |
| VALOR DA MULTA | |
| VALOR DOS JUROS | |
| VALOR TOTAL | 900,00 |

AUTENTICACAO SISBB: 0.94B.0E8.E44.87B.AF0
Modelo Aprovado pela SRF - ADE
Conjunto Corat/Cotec n. 001,DE 2006

DOCUMENTO: 121803

TRIBUNAL SUPERIOR ELEITORAL
Fls. 142
ASSESSORIA DE APOIO

| | | |
|---|---|---|
| Assinada por | J3413499 MARCIO LUIZ FRANCA GOMES | 18/12/2014 10:57:43 |
| | J9454312 CARLOS ROBERTO SIQUEIRA DE BARROS | 18/12/2014 17:21:21 |

Transação efetuada com sucesso.

Transação efetuada com sucesso por: J9454312 CARLOS ROBERTO SIQUEIRA DE BARROS.

PARTIDO SOCIALISTA BRASILEIRO

Ofício de Notas de Brasília - DF
DOCUMENTO AUTENTICADO

4o. OFICIO DE NOTAS DE BRASILIA

Autentico esta cópia, conforme Art. 7.V da Lei 8935/94.
BRASILIA/DF, 24 de Março de 2015

CAIO HELIO MENDONCA
ESCREVENTE AUTORIZADO
Selo:TJDFT20150090384150UTXM
Disponivel no site www.tjdft.jus.br
WILSON JOSE DA SILVA

Rivaldo Feitosa dos Santos
4º Ofício de Notas de Brasília-DF
Escrevente Autorizado

MINISTÉRIO DA FAZENDA
SECRETARIA DA RECEITA FEDERAL
DOC. DE ARREC. DE RECEITAS FEDERAIS

**DARF**

| | |
|---|---|
| 02 Período de Apuraçao | **30/11/2014** |
| 03 Número do CPF ou CNPJ | **01.421.697/0001-37** |
| 04 Código da Receita | **1708** |
| 05 Número de Referencia | |
| 06 Data de Vencimento | **19/12/2014** |
| 07 Valor Principal | **900,00** |
| 08 Valor da Multa | **0,00** |
| 09 Valor dos Juros e/ou Encargos | **0,00** |
| 10 Valor Total | **900,00** |
| 11 Autenticaçao Bancária (Somente nas Vias 1 e 2) | |

01 Nome / Telefone

**PARTIDO SOCIALISTA BRASILEIRO**

Observaçoes

IRRF N 2061 SABOY COMUNICAÇAO

Valores expressos em reais

TRIBUNAL SUPERIOR ELEITORAL
Fls. 143
CFADI/SJD

CONTABILIZADO


MINISTÉRIO DA FAZENDA
SECRETARIA DA RECEITA FEDERAL
DOC. DE ARREC. DE RECEITAS FEDERAIS

**DARF**

| | |
|---|---|
| 02 Período de Apuraçao | **30/11/2014** |
| 03 Número do CPF ou CNPJ | **01.421.697/0001-37** |
| 04 Código da Receita | **1708** |
| 05 Número de Referencia | |
| 06 Data de Vencimento | **19/12/2014** |
| 07 Valor Principal | **900,00** |
| 08 Valor da Multa | **0,00** |
| 09 Valor dos Juros e/ou Encargos | **0,00** |
| 10 Valor Total | **900,00** |
| 11 Autenticaçao Bancária (Somente nas Vias 1 e 2) | |

01 Nome / Telefone

**PARTIDO SOCIALISTA BRASILEIRO**

Observaçoes

IRRF N 2061 SABOY COMUNICAÇAO

Valores expressos em reais


Ofício de Notas de Brasília-DF
DOCUMENTO AUTENTICADO

4o. OFICIO DE NOTAS DE BRASILIA

Autentico esta copia, conforme Art. 1,V da Lei 8935/94.
BRASILIA/DF, 26 de março de 20[illegible]

OTAVIO HELIO MENDONCA
ESCREVENTE AUTORIZADO
Selo:TJDFT20150090JBA14LRTDY
Disponivel no site www.tjdft.jus.br
NELSON JOSE DA SILVA

Rivaldo Feitosa dos Santos
4º Ofício de Notas de Brasília-DF
Escrevente Autorizado

27/03/2015 - BANCO DO BRASIL - 15:53:10
481115108 0384

COMPROVANTE DE PAGAMENTO DE DARF/DARF SIMPLES

CLIENTE:
AGENCIA: 0000-0 CONTA: 0-0

AGENTE ARRECADADOR
CNC 001 - 4811 - AGENCIA PSO DF I DF
CODIGO DE BARRAS

| | |
|---|---|
| DATA DO PAGAMENTO | 27/03/2015 |
| PERIODO DE APURACAO | 15/10/2014 |
| NUMERO DO CNPJ | 01.421.697/0001 37 |
| CODIGO DA RECEITA | 5952 |
| NUMERO DE REFERENCIA | |
| DATA DO VENCIMENTO | 31/10/2014 |
| RECEITA BRUTA ACUMULADA | |
| PERCENTUAL | |
| VALOR DO PRINCIPAL | 2.790,00 |
| VALOR DA MULTA | 558,00 |
| VALOR DOS JUROS | 127,22 |
| VALOR TOTAL | 3.475,22 |

NR.AUTENTICACAO F.87F.272.33D.FAF.824

Modelo Aprovado pela SRF - ADE
ConJunto Corat/Cotec n. 001,DE 2006
LEIA NO VERSO COMO CONSERVAR ESTE DOCUMENTO,
ENTRE OUTRAS INFORMACOES.

4o. OFICIO DE NOTAS DE BRASILIA

Autentico esta copia, conforme Art. 7,V da Lei 8935/94.
BRASILIA/DF, 06 de Abril de 2015

019-HELIO MENDONCA
ESCREVENTE AUTORIZADO
Selo:TJDFT20150090043604BEM
Disponivel no site www.tjdft.jus.br
FRANCISCO DE ASSIS VAZ DA ROCHA

27/03/2015 - BANCO DO BRASIL - 15:53:10
481115108 0384

COMPROVANTE DE PAGAMENTO DE DARF/DARF SIMPLES

CLIENTE:
AGENCIA: 0000-0 CONTA: 0-0

AGENTE ARRECADADOR
CNC 001 - 4811 - AGENCIA PSO DF I DF
CODIGO DE BARRAS

| | |
|---|---|
| DATA DO PAGAMENTO | 27/03/2015 |
| PERIODO DE APURACAO | 15/10/2014 |
| NUMERO DO CNPJ | 01.421.697/0001 37 |
| CODIGO DA RECEITA | 5952 |
| NUMERO DE REFERENCIA | |
| DATA DO VENCIMENTO | 31/10/2014 |
| RECEITA BRUTA ACUMULADA | |
| PERCENTUAL | |
| VALOR DO PRINCIPAL | 2.790,00 |
| VALOR DA MULTA | 558,00 |
| VALOR DOS JUROS | 127,22 |
| VALOR TOTAL | 3.475,22 |

NR.AUTENTICACAO F.87F.272.33D.FAF.824

Modelo Aprovado pela SRF - ADE
ConJunto Corat/Cotec n. 001,DE 2006
LEIA NO VERSO COMO CONSERVAR ESTE DOCUMENTO,
ENTRE OUTRAS INFORMACOES.

TRIBUNAL SUPERIOR ELEITORAL
Fls. 31/10/2014
ORIGINAL

MINISTÉRIO DA FAZENDA
SECRETARIA DA RECEITA FEDERAL
DOC. DE ARREC. DE RECEITAS FEDERAIS

**DARF**

01 Nome / Telefone

**PARTIDO SOCIALISTA BRASILEIRO**

Observaçoes

RET.FED.NF ~~2061~~ 2065 SABOY COMUNICAÇAO
RECALCULADO PARA 31/03/2015

Valores expressos em reais

| | |
|---|---|
| 02 Período de Apuraçao | **15/10/2014** |
| 03 Número do CPF ou CNPJ | **01.421.697/0001-37** |
| 04 Código da Receita | **5952** |
| 05 Número de Referencia | |
| 06 Data de Vencimento | **31/10/2014** |
| 07 Valor Principal | **2.790,00** |
| 08 Valor da Multa | **558,00** |
| 09 Valor dos Juros e/ou Encargos | **127,22** |
| 10 Valor Total | **3.475,22** |

11 Autenticaçao Bancária
(Somente nas Vias 1 e 2)

| Bco Agência<br>Nr.Doc.crédito | Conta Corrente | Favorecido<br>Mensagem | Valor | Nr. Autenticação |
|---|---|---|---|---|
| Ocorrência: Pago, pagamentos para 14/11/2014 | | | | |
| 1 3476-2<br>000000000000 | 00.000.410.098-0 | CONSTRUTORA AVILA DE AZE<br>Crédito efetuado | 5.998,46 | E.81A.32B.51C.574.893 |
| 70 0061-<br>000000000000 | 00.000.008.219-1 | MARCELO HENRIQUE FERREIR<br>Crédito efetuado | 2.000,00 | 6.B8A.438.091.352.513 |
| 1 4325-7<br>000000000000 | 00.000.010.033-1 | SABOY COMUNICACAO LTDA.<br>Crédito efetuado | 56.310,00 | 6.658.203.689.EFE.175 |
| 1 4325-7<br>000000000000 | 00.000.010.033-1 | SABOY COMUNICACAO LTDA.<br>Crédito efetuado | 56.310,00 | 9.230.964.F12.1AA.DCF |
| 1 1423-0<br>000000000000 | 00.000.046.395-7 | SERGIO GARCEZ DE OLIVEIR<br>Crédito efetuado | 1.920,48 | F.A48.DAE.921.6FA |
| 341 4298-<br>000000000000 | 00.000.000.533-3 | TOP LINE EMPREENDIMENTOS<br>Crédito efetuado | 4.813,55 | 1.51F.CAE.EEB.FDB.36A |
| 341 4298-<br>000000000000 | 00.000.000.533-3 | TOP LINE EMPREENDIMENTOS<br>Crédito efetuado | 5.285,41 | 7.0E1.EEB.0F4.391.457 |
| Total parcial | | 0000007 | 132.637,90 | |
| Total geral | | 0000007 | 132.637,90 | |

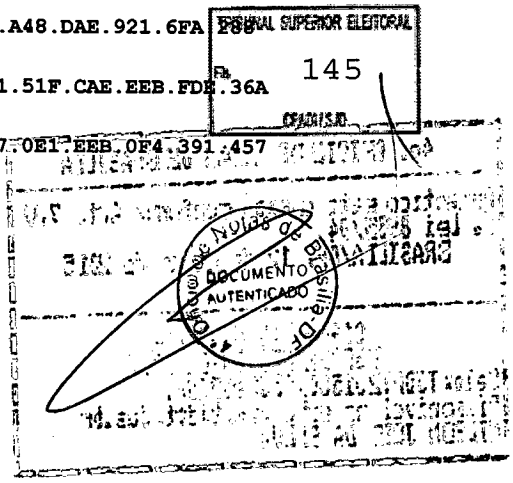

4o. OFICIO DE NOTAS DE BRASILIA

Autentico esta copia, conforme Art. 7,V da lei 8935/94.

BRASILIA/DF, 12 de Março de 2015

019-HELIO MENDONÇA
ESCREVENTE AUTORIZADO

Selo: TJDFT20150090332442[illegible]

Disponivel no site www.tjdft.jus.br

WILSON JOSE DA SILVA

BANCO DO BRASIL

PARTIDO SOCIALISTA BRASILEIRO

Autorização para Liberação dos créditos - Pag302

12/11/2014

| Favorecido | Inscrição | Banco | Agencia | Conta | Valor |
|---|---|---|---|---|---|
| Pagamentos para : 13/11/2014 | Remessa : 004436 | | | | |
| SABOY COMUNICACAO LTDA | 67.136.184/0001-92 | 001 | 4325-7 | 00.000.010.033-1 | 56.310,00 |
| Total parcial: R$ | 56.310,00 | quantidade: 00001 | | | |
| Total geral : R$ | 56.310,00 | quantidade: 00001 | | | |

TRIBUNAL SUPERIOR ELEITORAL 146

Solicitamos e autorizamos a liberação para processamento do arquivo gerado pelo aplicativo Pagamentos de fornecedores, salários e outros, transmitido eletronicamente contendo 00001 registro(s) no valor total de R$ 56.310,00 em favor do(s) acima relacionado(s).

Prefixo da Agência : 3604-8
Conta Corrente Debitada: 00.000.412.231-3

PARTIDO SOCIALISTA BRASILEIRO

4º Ofício de Notas de Brasília-DF DOCUMENTO AUTENTICADO

4o. OFICIO DE NOTAS DE BRASILIA

Autentico esta copia, conforme Art. 7,V da Lei 8935/94.
BRASILIA/DF, 12 de Março de 2015

019-HELIO MENDONCA
ESCREVENTE AUTORIZADO
Selo: TJDFT20150490033243750CT
Disponivel no site www.tjdft.jus.br
WILSON JOSE DA SILVA

# PREFEITURA DO MUNICÍPIO DE SÃO PAULO

## SECRETARIA MUNICIPAL DE FINANÇAS

## NOTA FISCAL DE SERVIÇOS ELETRÔNICA - NFS-e

20141010v67136184000192

| Número da Nota | 00002093 |
|---|---|
| Data e Hora de Emissão | 10/10/2014 11:07:03 |
| Código de Verificação | 36NT-U5BN |

### PRESTADOR DE SERVIÇOS

CPF/CNPJ: **67.136.184/0001-92** Inscrição Municipal: **2.013.548-3**

Nome/Razão Social: **SABOY COMUNICACAO LTDA**

Endereço: **R Funchal 00203, 9° ANDAR - CONJ. 91 - Vila Olímpia - CEP: 04551-060**

Município: **São Paulo** UF: **SP**

TRIBUNAL SUPERIOR ELEITORAL
Fls. 147
ASSESSORIA

### TOMADOR DE SERVIÇOS

Nome/Razão Social: **PARTIDO SOCIALISTA BRASILEIRO**

CPF/CNPJ: **01.421.697/0001-37** Inscrição Municipal: —

Endereço: **R SCLN 304 Bloco A , SOBRE LOJA - Asa Norte - CEP: 70736-510**

Município: **Brasília** UF: **DF** E-mail: —

### DISCRIMINAÇÃO DOS SERVIÇOS

PRESTAÇÃO DE SERVIÇOS - ANALISE E MONITORAMENTO DE MÍDIA (10/09/2014 - 09/10/2014)

RETENÇÕES:

I.R.R.F. (1,5%) - R$ 900,00

PIS/COFINS/CSLL (4,65%) - R$ 2.790,00

VALOR LÍQUIDO: R$ 56.310,00

VENCIMENTO: CONTRA APRESENTAÇÃO.

CONTABILIZADO

**VALOR TOTAL DA NOTA = R$ 60.000,00**

Código do Serviço

**02534 - Serviços de reportagem, assessoria de imprensa, jornalismo e relações públicas.**

| Valor Total das Deduções (R$) | Base de Cálculo (R$) | Alíquota (%) | Valor do ISS (R$) | Crédito (R$) |
|---|---|---|---|---|
| 0,00 | 60.000,00 | 5,00% | 3.000,00 | 0,00 |

### OUTRAS INFORMAÇÕES

- Esta NFS-e foi emitida com respaldo na Lei nº 14.097/2005.
- Data de vencimento do ISS desta NFS-e: 10/11/2014

Ofício de Notas do Distrito Federal DOCUMENTO AUTENTICADO

4o. OFICIO DE NOTAS DE BRASILIA

Autentico esta copia, conforme Art. 7,V da Lei 8935/94.
BRASILIA/DF, 12 de Marco de 2015

019-HELIO MENDONCA
ESCREVENTE AUTORIZADO
Selo:TJDFT20150090532637KBNH
Disponivel no site www.tjdft.jus.br
WILSON JOSE DA SILVA

EMPRESARIAL

A33D151604552718032
15/12/2014 16:21:09

# Pagamento de convênios/títulos com débito em conta corrente

SISBB - SISTEMA DE INFORMACOES BANCO DO BRASIL
15/12/2014 - AUTOATENDIMENTO - 16.21.09
3604803604 0005

COMPROVANTE DE AGENDAMENTO DARF/DARF SIMPLES

CLIENTE: PSB FUNDO PARTIDARIO
AGENCIA: 3604-8 CONTA: 412.231-3

| | |
|---|---|
| AGENTE ARRECADADOR | |
| CNC 001 - 3604 - AGENCIA PARLAMENTO | DF |
| CODIGO DE BARRAS | |
| DATA DO PAGAMENTO | 19/12/2014 |
| PERIODO DE APURACAO | 30/11/2014 |
| NUMERO DO CPNJ | 01.421.697/0001-37 |
| CODIGO DA RECEITA | 1708 |
| NUMERO DE REFERENCIA | |
| D )O VENCIMENTO | 19/12/2014 |
| ΓA BRUTA ACUMULADA | |
| ERCENTUAL | |
| VALOR DO PRINCIPAL | 900,00 |
| VALOR DA MULTA | |
| VALOR DOS JUROS | |
| VALOR TOTAL | 900,00 |

DOCUMENTO: 121906
Pagamento Agendado.
A quitaçao efetiva desse debito dependera da existencia de saldo na sua Conta Corrente as 23:45h da data escolhida para pagamento.
O comprovante definitivo somente sera emitido apos a quitaçao.

TRIBUNAL SUPERIOR ELEITORAL
Fls. 148
CPAD/TSJD

Assinada por J3413499 MARCIO LUIZ FRANCA GOMES 15/12/2014 15:59:54
J9454312 CARLOS ROBERTO SIQUEIRA DE BARROS 15/12/2014 16:21:09

Transação efetuada com sucesso.

Transação efetuada com sucesso por: J9454312 CARLOS ROBERTO SIQUEIRA DE BARROS.

Brasília-DF
DOCUMENTO AUTENTICADO

PARTIDO SOCIALISTA BRASILEIRO

4o. OFICIO DE NOTAS DE BRASILIA

Autentico esta cópia, conforme Art. 7.V da Lei 8935/94.
BRASILIA/DF, 24 de Março de 2015

OTÁVIO MENDONÇA
ESCREVENTE AUTORIZADO
Selo:TJDFT20150090384127BZHK
Disponivel no site www.tjdft.jus.br
WILSON JOSE DA SILVA

Rivaldo Feitosa dos Santos
4º Ofício de Notas de Brasília-DF
Escrevente Autorizado

MINISTÉRIO DA FAZENDA
SECRETARIA DA RECEITA FEDERAL
DOC. DE ARREC. DE RECEITAS FEDERAIS

**DARF**

| | |
|---|---|
| 02 Período de Apuraçao | **30/11/2014** |
| 03 Número do CPF ou CNPJ | **01.421.697/0001-37** |
| 04 Código da Receita | **1708** |
| 05 Número de Referencia | |
| 06 Data de Vencimento | **19/12/2014** |
| 07 Valor Principal | **900,00** |
| 08 Valor da Multa | |
| 09 Valor dos Juros e/ou Encargos | |
| 10 Valor Total | |

01 Nome / Telefone

**PARTIDO SOCIALISTA BRASILEIRO**

Observaçoes

IRRF NF 2093 SABOY CONUNICAÇAO

Valores expressos em reais

11 Autenticaçao Bancária
(Somente nas Vias 1 e 2)

TRIBUNAL SUPERIOR ELEITORAL
Fls. 149
ASSESSORIA

MINISTÉRIO DA FAZENDA
SECRETARIA DA RECEITA FEDERAL
DOC. DE ARREC. DE RECEITAS FEDERAIS

**DARF**

| | |
|---|---|
| 02 Período de Apuraçao | **30/11/2014** |
| 03 Número do CPF ou CNPJ | **01.421.697/0001-37** |
| 04 Código da Receita | **1708** |
| 05 Número de Referencia | |
| 06 Data de Vencimento | **19/12/2014** |
| 07 Valor Principal | **900,00** |
| 08 Valor da Multa | |
| 09 Valor dos Juros e/ou Encargos | |
| 10 Valor Total | |

01 Nome / Telefone

**PARTIDO SOCIALISTA BRASILEIRO**

Observaçoes

IRRF NF 2093 SABOY CONUNICAÇAO

Valores expressos em reais

11 Autenticaçao Bancária
(Somente nas Vias 1 e 2)

Ofício de Notas de Brasília-DF
DOCUMENTO AUTENTICADO

4o. OFICIO DE NOTAS DE BRASILIA

Autentico esta copia, conforme Art. 7,V da Lei 8935/94.
BRASILIA/DF, 24 de Março de 2015

019-HELIO MENDONCA
ESCREVENTE AUTORIZADO
Selo:TJDFT20150090384117GOL
Disponivel no site www.tjdft.jus.br
WILSON JOSE DA SILVA

Rivaldo Feitosa dos Santos
4º Ofício de Notas de Brasília-DF
Escrevente Autorizado

| Comp | Banco | Agência | DV | C1 | Conta | C2 | Série | Cheque N.o | C3 | |
|---|---|---|---|---|---|---|---|---|---|---|
| 452 | 001 | 3604 | 8 | 6 | 412.231-3 | 6 | 800 | 856706 | 9 | R$ 350,00 |

Pague por este cheque a quantia de (TREZENTOS E CINQUENTA REAIS) $$$$

4o. OFICIO DE NOTAS DE BRASILIA

Autentico esta copia, conforme Art. 7,V da Lei 8935/94.
BRASILIA/DF, 12 de Marco de 2015

019-HELIO MENDONCA
ESCREVENTE AUTORIZADO
Selo:TJDFT20150002[illegible]KAFS
Disponivel no site www.tjdft.jus.br
WILSON JOSE DA SILVA

**Tonytel Telecomunicações Ltda.**

TONYTEL TELECOMUNICACÕES LTDA-ME

Fones: (61) 3377-9143 / 9957-2981 / e-mail: tonytel@r7.com

QNP 34 - Conj. F - Lote 23 - CEP: 7236-406 - Ceilândia - Brasília - DF

**NOTA FISCAL DE SERVIÇOS MODELO 3**

☒ USUÁRIO FINAL ☐ ENTRADA

☐ SUBCONTRATAÇÃO ☐ REMESSA

Data Limite para Emissão 07/11/2013

Nº 00972

CNPJ: 03.742.423/0001-75 CF/DF: 07.409.004/001-90

Tomador do Serviço ou Destinatário: PARTIDO SOCIALISTA BRASILEIRO

Endereço: SCLN 304 BLA ED. 63 SL

| Cidade | Estado | Fone: | Data da emissão |
|---|---|---|---|
| BRASILIA | DF | | 17/10/14 |

CNPJ: 01421697/0001-37 Insc. Estadual:

TRIBUNAL SUPERIOR ELEITORAL 151 CFADI/SJD

| Cód. | Quant. | Descrição | ALIQ. | Preço Unitário | Preço Total |
|---|---|---|---|---|---|
| | | INSTALAÇÃO DE 01 | | | |
| | | LINHA TELEFONICA | | | |
| | | COM FIO E TOMADA | | | 350,00 |

CONTABILIZADO

RECEBEMOS 20-11-14

AIDF Nº 182 605 041/2012
N. F. Prorrogada até 07/11/2014
Portaria S E F P nº 208/2012

Deduções Legais:

Valor Total R$ 350,00

Base de Calculo do ISS

Valor do ISS

Informações Complementares

Empresa Optante pelo Simples Nacional

PROCON - SCS Venâncio 2000 - Bloco B-60 - Sala 240 CEP 70333-900 - Tel.: (61) 3212-1500 - Procon - DF Tel.: 151, Conforme dispõe o art 1º da Lei 4.029 de 16/10/2007

D SILVA SERVIÇOS GRÁFICOS - ME. - Fone: (61) 3336-1002 / 8408-1012 - SIG Conjunto B - Lote 13 - Loja 02 Térreo - Taguatinga - Brasília - DF
CNPJ: 08.783.167/0001-88 - CF/DF: 07.486.636/001-10 - 10 Bloco - 25x4 vias - Numerados de 0776 a 1.025 - AIDF: 1-826-05041/2012

Recebemos de TONYTEL TELECOMUNICACOES LTDA ME, os serviços constantes desta NOTA FISCAL Mod. 3

| Data do Recebimento | Identificação e Assinatura do Recebedor | NOTA FISCAL Nº 00972 |
|---|---|---|

4º Ofício de Notas de Brasília-DF DOCUMENTO AUTENTICADO

4o. OFICIO DE NOTAS DE BRASILIA

Autentico esta copia, conforme Art. 7,V da Lei 8935/94.
BRASILIA/DF, 12 de Março de 2015

019-HELIO MENDONCA
ESCREVENTE AUTORIZADO
Selo:TJDFT2015009033238JWZRC
Disponivel no site www.tjdft.jus.br
WILSON JOSE DA SILVA

| Bco Agência | Conta Corrente | Favorecido | Valor | Nr. Autenticação |
|---|---|---|---|---|
| Nr.Doc.crédito | | Mensagem | | |

Ocorrência: Pago, pagamentos para 27/11/2014

| | | | | |
|---|---|---|---|---|
| 1 2802-9 | 00.000.015.563-2 | IRACILDA SANTOS BARBOSA | 610,00 | E.A0E.7FA.122.BB2.A1C |
| 000000000000 | | Crédito efetuado | | |
| 237 0135- | 00.000.099.965-2 | LEMOURA DESIGN CONSULTOR | 5.000,00 | 8.B0D.F3A.401.E40.9F3 |
| 000000000000 | | Crédito efetuado | | |
| Total parcial | | 0000002 | 5.610,00 | |
| Total geral | | 0000002 | 5.610,00 | |

TRIBUNAL SUPERIOR ELEITORAL
Fls. 152
DOCUMENTO

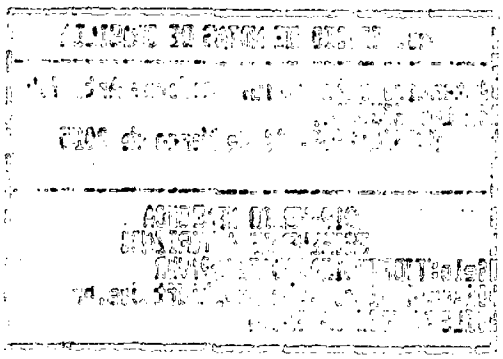

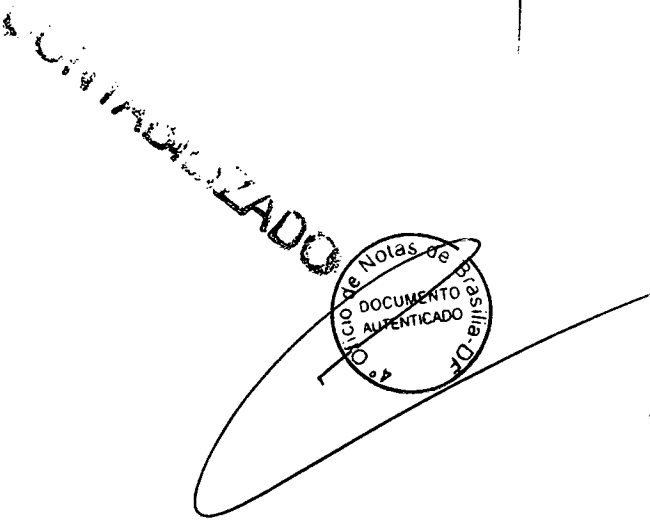

4o. OFICIO DE NOTAS DE BRASILIA

Autentico esta copia, conforme Art. 7,V da Lei 8935/94.
BRASILIA/DF, 12 de Marco de 2015

019-HELIO MENDONCA
ESCREVENTE AUTORIZADO
Selo:TJDFT20150000132757VMR
Disponivel no site www.tjdft.jus.br
WILSON JOSE DA SILVA

BANCO DO BRASIL

PARTIDO SOCIALISTA BRASILEIRO

Autorização para Liberação dos créditos - Pag302

24/11/2014

| Favorecido | Inscrição | Banco | Agencia | Conta | Valor |
|---|---|---|---|---|---|
| Pagamentos para : 25/11/2014 | Remessa : 004443 | | | | |
| LEMOURA DESIGN CONSULT | 08.543.149/0001-29 | 237 | 0135- | 00.000.099.965-2 | 5.000,00 |
| Total parcial: R$ | 5.000,00 | quantidade: 00001 | | | |
| Total geral : R$ | 5.000,00 | quantidade: 00001 | | | |

TRIBUNAL SUPERIOR ELEITORAL
Fls. 153
PROCESSO

Solicitamos e autorizamos a liberação para processamento do arquivo gerado pelo aplicativo Pagamentos de fornecedores, salários e outros, transmitido eletronicamente contendo 00001 registro(s) no valor total de R$ 5.000,00 em favor do(s) acima relacionado(s).

Prefixo da Agência: 3604-8

Conta Corrente Debitada: 00.000.412.231-3

PARTIDO SOCIALISTA BRASILEIRO

PROTOCOLO
11 DEZ. 2014
BANCO DO BRASIL S.A.
Parlamento - (DF)

Cartório de Notas do Brasília
DOCUMENTO AUTENTICADO

4o. OFICIO DE NOTAS DE BRASILIA

Autentico esta copia, conforme Art. ..V
da Lei 8935/94.
BRASILIA/DF, 12 de Marco de 2015

019-HELIO MENDONCA
ESCREVENTE AUTORIZADO
Selo:TJDFT20150090332334UHAN
Disponivel no site www.tjdft.jus.br
WILSON JOSE DA SILVA

# PREFEITURA DA CIDADE DO RIO DE JANEIRO

## SECRETARIA MUNICIPAL DE FAZENDA

## NOTA FISCAL DE SERVIÇOS ELETRÔNICA - NFS-e

## - NOTA CARIOCA -

20141103v08543149000129v08543149000129

| | |
|---|---|
| Número da Nota | **00000387** |
| Data e Hora de Emissão | **03/11/2014 12:42:59** |
| Código de Verificação | **4ETX-KNCV** |

### PRESTADOR DE SERVIÇOS

CPF/CNPJ: **08.543.149/0001-29** Inscrição Municipal: **0.401.322-0** Inscrição Estadual: —

Nome/Razão Social: **LEMOURA DESIGN CONSULTORIA E EVENTOS LTDA**

Nome Fantasia: **LEMOURA DIGITAL** Tel.: **22205338**

Endereço: **RUA DJALMA ULRICH 329, APT 602 - COPACABANA - CEP: 22071-020**

Município: **RIO DE JANEIRO** UF: **RJ** E-mail: **lemoura3@gmail.com**

TRIBUNAL SUPERIOR ELEITORAL
Fls. 154
PROCESSO

### TOMADOR DE SERVIÇOS

CPF/CNPJ: **01.421.697/0001-37** Inscrição Municipal: — Inscrição Estadual: —

Nome/Razão Social: **PARTIDO SOCIALISTA BRASILEIRO**

Endereço: **ALA SCLN 304, BLOCO A - SOBRE LOJA 1 - ASA NORTE - CEP: 70736-610** Tel.: —

Município: **BRASILIA** UF: **DF** E-mail: —

### DISCRIMINAÇÃO DOS SERVIÇOS

Captação e divulgação de imagens dos parlamentares federais do PSB, via mídia digital,
Referente a outubro de 2014

### VALOR DA NOTA = R$ 5.000,00

Serviço Prestado

**01.08.02 - confecção ou desenvolvimento de páginas eletrônicas**

| Deduções (R$) | Desconto Incond. (R$) | Base de Cálculo (R$) | Alíquota (%) | Valor do ISS (R$) | Crédito Gerado (R$) |
|---|---|---|---|---|---|
| **0,00** | **0,00** | — | — | — | **0,00** |

### OUTRAS INFORMAÇÕES

- Esta NFS-e foi emitida com respaldo na Lei nº 5.098 de 15/10/2009 e no Decreto nº 32.250 de 11/05/2010
- PROCON-RJ: Rua da Ajuda, 5 subsolo; www.procon.rj.gov.br
- ISS devido deve ser recolhido por meio de Documento de Arrecadação do Simples Nacional (DAS).
- Documento emitido por ME ou EPP optante pelo SIMPLES NACIONAL, inclusive pelo MEI, não gera direito a crédito fiscal de IPI.
- Esta NFS-e não gera crédito.

Brasília-DF
DOCUMENTO AUTENTICADO

4o. OFICIO DE NOTAS DE BRASILIA

Autentico esta copia, conforme Art. 7,V da Lei 8935/94.
BRASILIA/DF, 12 de Marco de 2015

019-HELIO MENDONCA
ESCREVENTE AUTORIZADO

Selo:TJDFT20150090[illegible]
Disponivel no site www.tjdft.jus.br
WILSON JOSE DA SILVA

BANCO DO BRASIL

PARTIDO SOCIALISTA BRASILEIRO

Retorno de PROCESSAMENTO número: 6728 - Pag402

09/12/2014

| Bco Agência | Conta Corrente | Favorecido | Valor | Nr. Autenticação |
|---|---|---|---|---|
| Nr.Doc.crédito | | Mensagem | | |

Ocorrência: Pago, pagamentos para 05/12/2014

| | | | | |
|---|---|---|---|---|
| 104 0643- | 00.000.000.583-6 | PRADERA PRESS FOTO JORNA | 2.100,00 | 0.09C.73A.6AA.427.F1E |
| 000000000000 | | Crédito efetuado - Nome difere da base de dados: PRADERA PRESS FOTO JORNALISMC | | |
| Total parcial | | 0000001 | 2.100,00 | |
| Total geral | | 0000001 | 2.100,00 | |

4o. OFICIO DE NOTAS DE BRASILIA
Autentico esta copia, conforme Art. 7,V da Lei 8935/94
BRASILIA/DF, 13 de Marco de 2015
TRIBUNAL SUPERIOR ELEITORAL
019-HELIO MENDONCA
ESCREVENTE AUTORIZADO
Selo: TJDFT20150090335578IZZIL
Disponivel no site www.tjdft.jus.br
JHONATHAN FERNANDES MAGALHAES GOMES
Rivaldo Feitosa dos Santos
4º Ofício de Notas de Brasília-DF
Escrevente Autorizado

4º OFÍCIO DE NOTAS DE BRASÍLIA

Autenticação pela cópia, conforme Art. 7º
da Lei 8.935/94.

BRASÍLIA/DF, 12 de Março de 2015

OLIV-HELIO MENDONCA
ESCREVENTE AUTORIZADO
Selo: TJDFT20150200253577QIXIU
Verifique a validade no site www.tjdft.jus.br
DOCUMENTO SEM VALOR COMERCIAL

EM BRANCO
4º OF. NOTAS-DF

BANCO DO BRASIL

PARTIDO SOCIALISTA BRASILEIRO

Autorização para Liberação dos créditos - Pag302

26/11/2014

| Favorecido | Inscrição | Banco | Agencia | Conta | Valor |
|---|---|---|---|---|---|
| Pagamentos para : 28/11/2014 | | Remessa : 004453 | | | |
| PRADERA PRESS FOTO JOR | 10.421.495/0001-86 | 104 | 0643- | 00.000.000.583-6 | 2.100,00 |
| Total parcial: R$ | 2.100,00 | quantidade: 00001 | | | |
| Total geral : R$ | 2.100,00 | quantidade: 00001 | | | |

TRIBUNAL SUPERIOR ELEITORAL
CRADIT/SJD

Solicitamos e autorizamos a liberação para processamento do arquivo gerado pelo aplicativo Pagamentos de fornecedores, salários e outros, transmitido eletronicamente contendo 00001 registro(s) no valor total de R$ 2.100,00 em favor do(s) acima relacionado(s).

Prefixo da Agência : 3604-8
Conta Corrente Debitada: 00.000.412.231-3

PARTIDO SOCIALISTA BRASILEIRO

4o. OFICIO DE NOTAS DE BRASILIA
Autentico esta copia, conforme Art. 7,V da Lei 8935/94.
BRASILIA/DF, 13 de Março de 2015
019-KELIO MENDONCA
ESCREVENTE AUTORIZADO
Selo:TJDFT20150090335580VXHE
Disponivel no site www.tjdft.jus.br
JHONATHAN FERNANDES MAGALHAES GOMES

Rivaldo Feitosa dos Santos
4º Ofício de Notas de Brasília
Escrevente Autorizado

PROTOCOLO
11 DEZ. 2014
BANCO DO BRASIL S.A.
Parlamento - (DF)

4º. OFÍCIO DE NOTAS DE BRASÍLIA

Autêntico esta cópia, conforme Art. 7º
da Lei 8935/94.
BRASÍLIA/DF, 13 de Março de 2015

OLÍ-HELIO HENRIQUE
ESCREVENTE AUTORIZADO
Selo:TJDFT20150200355600XHE
Verifique este selo em www.tjdft.jus.br
JUSTIÇA PARA PESSOAS NATURAIS SOMOS

EM BRANCO
4º OF. NOTAS-DF

| RECEBEMOS DE PRADERA PRESS FOTO JORNALISMO LTDA OS SERVIÇOS CONSTANTES NA NOTA FISCAL INDICADA AO LADO | | |
|---|---|---|
| DATA E HORA | IDENTIFICAÇÃO DO RECEBEDOR | **NF-e**<br>**Nº 000000026**<br>SÉRIE 1 - FOLHA 1/1 |

# DANFE

Documento Auxiliar da Nota Fiscal Eletrônica

**0 - ENTRADA**
**1 - SAÍDA** [1]
**N.º 000000026**
**SÉRIE 1 - FOLHA 1/1**

**PRADERA PRESS FOTO JORNALISMO LTDA**

QI 01 CONJUNTO D LOTE. 104. GUARÁ
Brasília, DF 71020040
**FONE: 6135674210**

CHAVE DE ACESSO
**5314 1110 4214 9500 0186 5500 1000 0000 2617 7816 2685**

**Consulta de autenticidade no portal nacional da NF-e www.nfe.fazenda.gov.br/portal ou no site da Sefaz Autorizadora**

PROTOCOLO DE AUTORIZAÇÃO DE USO
**353140036348359 - 17/11/2014 16:56**

| NATUREZA DE OPERAÇÃO | | |
|---|---|---|
| **Prestação de serviço no DF, com ISS devido ao DF** | | |
| INSCRIÇÃO ESTADUAL | INSCR EST DO SUBST TRIBUTÁRIO | CNPJ |
| **0751171200160** | | **10.421.495/0001-86** |

## DESTINATÁRIO/REMETENTE

| NOME/RAZÃO SOCIAL | | | CNPJ/CPF | DATA DE EMISSÃO |
|---|---|---|---|---|
| **PARTIDO SOCIALISTA BRASILEIRO - PSB** | | | **01.421.697/0001-37** | **17/11/2014** |
| ENDEREÇO | | BAIRRO/DISTRITO | CEP | DATA SAÍDA/ENTRADA |
| **SHCN 304 BLOCO A SOBRELOJA 63 ASA NORTE** | | **ASA NORTE** | **70736510** | |
| MUNICÍPIO | FONE/FAX | UF | INSCRIÇÃO ESTADUAL | HORA SAÍDA/ENTRADA |
| **Brasília** | **6133276405** | **DF** | | |

JUSTIÇA ELEITORAL 157

## FATURA

## CÁLCULO DO IMPOSTO

| BASE CÁLCULO DE ICMS | VALOR ICMS | BASE CÁLCULO ICMS ST | VALOR ICMS ST | VALOR TOTAL DOS PRODUTOS |
|---|---|---|---|---|
| **0.00** | **0.00** | **0.00** | **0.00** | **0.00** |

| VALOR DO FRETE | VALOR DO SEGURO | DESCONTO | OUTRAS DESPESAS | VALOR DO IPI | VALOR TOTAL DA NOTA |
|---|---|---|---|---|---|
| **0.00** | **0.00** | **0.00** | **0.00** | **0.00** | **2100.00** |

## TRANSPORTADOR/VOLUMES TRANSPORTADOS

| RAZÃO SOCIAL | FRETE POR CONTA | CÓDIGO ANTT | PLACA VEÍCULO | UF | CNPJ/CPF |
|---|---|---|---|---|---|
| | **9-SEM FRETE** | | | | |
| ENDEREÇO | MUNICÍPIO | | | UF | INSCRIÇÃO ESTADUAL |
| | | | | | |
| QUANTIDADE / ESPÉCIE / MARCA | NUMERAÇÃO | | PESO BRUTO | | PESO LÍQUIDO |
| | | | | | |

## DADOS DOS SERVIÇOS

| CÓD SERVIÇO | DESCRIÇÃO DOS SERVIÇOS | NCM | CST | CFOP | UN | QTDE | VLR UNITÁRIO | VLR TOTAL | DESC | BC ICMS | VLR ICMS | VLR IPI | ALIQ ICMS | ALIQ IPI |
|---|---|---|---|---|---|---|---|---|---|---|---|---|---|---|
| 1 | Serviço fotográfico da reunião do Presidente Nacional do PSB com a bancada do PSB no Senado | 00 | | 5933 | UN | 1.0000 | 450.0000 | 450.00 | | 0.00 | 0.00 | 0.00 | 0.00 | 0.00 |
| 2 | Serviço fotográfico da reunião do Presidente Nacional do PSB com a bancada do PSB na câmara | 00 | | 5933 | UN | 1.0000 | 450.0000 | 450.00 | | 0.00 | 0.00 | 0.00 | 0.00 | 0.00 |
| 3 | Serviço fotográfico da reunião do Presidente Nacional do PSB com Presidentes regionais do PSB | 00 | | 5933 | UN | 1.0000 | 450.0000 | 450.00 | | 0.00 | 0.00 | 0.00 | 0.00 | 0.00 |
| 4 | Confecção de painel fotográfico laminado no tamanho de 1,50cm x 0,90cm | 00 | | 5933 | UN | 1.0000 | 750.0000 | 750.00 | | 0.00 | 0.00 | 0.00 | 0.00 | 0.00 |

VIº. OFÍCIO DE NOTAS DE BRASÍLIA
Autentico esta cópia, conforme Art. 7,V da LEI 8935/94.
BRASÍLIA/DF, 18 de Março de 2015
OLÍ HELIO MENDONÇA
ESCREVENTE AUTORIZADO
Selo: TJDFT20150090335586CHS
Disponível no site www.tjdft.jus.br
JHONATHAN FERNANDES MAGALHÃES GOMES

Rivaldo Feitosa dos Santos
Ofício de Notas de Brasília-DF
Escrevente Autorizado

## CÁLCULO DO ISSQN

| INSCRIÇÃO MUNICIPAL | VALOR TOTAL DOS SERVIÇOS | BASE DE CÁLCULO DO ISSQN | VALOR DO ISSQN |
|---|---|---|---|
| **0751171200160** | **2100.00** | **2100.00** | **0.00** |

## DADOS ADICIONAIS

| INFORMAÇÕES COMPLEMENTARES | RESERVADO AO FISCO |
|---|---|
| nformações Complementares: EMPRESA OPTAN TE PELO SIMPLES NACIONAL SUJEITA AO VALOR FIXO DE R$ 62,50 PARA ISSQN NOTA FISCAL SUBSTITUINDO A NF 25 QUE FOI REJEITADA PELO SISTEMA. | |

EM BRANCO
4º OF. NOTAS-DF

| Bco Agência | Conta Corrente | Favorecido | Valor | Nr. Autenticação |
|---|---|---|---|---|
| Nr.Doc.crédito | | Mensagem | | |

Ocorrência: Pago, pagamentos para 05/12/2014

| | | | | |
|---|---|---|---|---|
| 1 3598-X | 00.000.010.361-6 | CARNEIROS E SILVA NETO A | 67.572,00 | 4.430.A41.518.79F.0A4 |
| 000000000000 | | Crédito efetuado | | |
| 1 4325-7 | 00.000.010.033-1 | SABOY COMUNICACAO LTDA. | 56.310,00 | 0.59D.CCA.53F.14D.5BD |
| 000000000000 | | Crédito efetuado | | |
| Total parcial | | 0000002 | 123.882,00 | |
| Total geral | | 0000002 | 123.882,00 | |

4o. OFICIO DE NOTAS DE BRASILIA
Autentico esta copia, conforme Art. 7,V da Lei 8935/94.
BRASILIA/DF, 12 de Março de 2015
TRIBUNAL SUPERIOR ELEITORAL
019-HELIO KENDI OKA
ESCREVENTE AUTORIZADO
Selo: TJDFT20150090033554AMKED
Disponivel no site www.tjdft.jus.br
JHONATHAN FERNANDES MAGALHAES GOMES

Arvaldo Feitosa dos Santos
4º Ofício de Notas de Brasília-DF
Escrevente Autorizado

4o. OFÍCIO DE NOTAS DE BRASÍLIA

Autenticação gerada conforme Art. 7.V
da Lei 8935/94.
BRASÍLIA-DF, 12 de Março de 2015

CIP-SELLO NEWSOCA
ESCREVENTE AUTORIZADO
Selo:TJDFT20150000023594WYRE
Consulte o site www.tjdft.jus.br
JOHNATHAN FERNANDES MAGALHAES GOMES

EM BRANCO
4º OF. NOTAS-DF

BANCO DO BRASIL

PARTIDO SOCIALISTA BRASILEIRO

Autorização para Liberação dos créditos - Pag302

05/12/2014

| Favorecido | Inscrição | Banco | Agencia | Conta | Valor |
|---|---|---|---|---|---|
| Pagamentos para : 05/12/2014 | | Remessa : 004471 | | | |
| SABOY COMUNICACAO LTDA | 67.136.184/0001-92 | 001 | 4325-7 | 00.000.010.033-1 | 56.310,00 |
| Total parcial: R$ | 56.310,00 | quantidade: 00001 | | | |
| Total geral : R$ | 56.310,00 | quantidade: 00001 | | | |

TRIBUNAL SUPERIOR ELEITORAL
CREDENCIADO

Solicitamos e autorizamos a liberação para processamento do arquivo gerado pelo aplicativo Pagamentos de fornecedores, salários e outros, transmitido eletronicamente contendo 00001 registro(s) no valor total de R$ 56.310,00 em favor do(s) acima relacionado(s).

Prefixo da Agência : 3604-8
Conta Corrente Debitada: 00.000.412.231-3

PARTIDO SOCIALISTA BRASILEIRO

4o. OFICIO DE NOTAS DE BRASILIA
Autentico esta copia, conforme Art. 7,V da Lei 8935/94.
BRASILIA-DF, 13 de Março de 2015
OLIVELIO MENDONCA
ESCREVENTE AUTORIZADO
Selo:TJDFT21500903355493FXF
Disponivel no site www.tjdft.jus.br
JHONATHAN FERNANDES MAGALHAES GOMES

Rivaldo Feitosa dos Santos
4º Ofício de Notas de Brasília-D
Escrevente Autorizado

PROTOCOLO
11 DEZ. 2014
BANCO DO BRASIL S.A.
Parlamento - (DF)

4º OFÍCIO DE NOTAS DE BRASÍLIA

Autenticação gerada conforme Art. 7º
da Lei 8935/94.
BRASÍLIA/DF, 13 de Março de 2015

QLP-HELIO HENRIQUE
SOLICITANTE AUTORIZADO
Selo:TJDFT20150000235948QEXF
Disponível no site www.tjdft.jus.br
SIMONA THAIM FERNANDES MARQUES SOARES

EM BRANCO
4º OF. NOTAS-DF

# PREFEITURA DO MUNICÍPIO DE SÃO PAULO

## SECRETARIA MUNICIPAL DE FINANÇAS

## NOTA FISCAL DE SERVIÇOS ELETRÔNICA - NFS-e

20141128u67136184000192

| Número da Nota | 00002134 |
|---|---|
| Data e Hora de Emissão | 28/11/2014 10:50:54 |
| Código de Verificação | KZY8-MHGJ |

### PRESTADOR DE SERVIÇOS

CPF/CNPJ: **67.136.184/0001-92** Inscrição Municipal: **2.013.548-3**

Nome/Razão Social: **SABOY COMUNICACAO LTDA**

Endereço: **R Funchal 00203, 9° ANDAR - CONJ. 91 - Vila Olímpia - CEP: 04551-060**

Município: **São Paulo** UF: **SP**

TRIBUNAL SUPERIOR ELEITORAL
Fls. 160
DADOS

### TOMADOR DE SERVIÇOS

Nome/Razão Social: **PARTIDO SOCIALISTA BRASILEIRO**

CPF/CNPJ: **01.421.697/0001-37** Inscrição Municipal: —

Endereço: **R SCLN 304 Bloco A , SOBRE LOJA - Asa Norte - CEP: 70736-510**

Município: **Brasília** UF: **DF** E-mail: —

### DISCRIMINAÇÃO DOS SERVIÇOS

PRESTAÇÃO DE SERVIÇOS - ANALISE E MONITORAMENTO DE MÍDIA ( 10/10/2014 - 09/11/2014)

RETENÇÕES:

I.R.R.F. (1,5%) - R$ 900,00

PIS/COFINS/CSLL (4,65%) - R$ 2.790,00

VALOR LÍQUIDA: R$ 56.310,00

VENCIMENTO: CONTRA APRESENTAÇÃO

4o. OFICIO DE NOTAS DE BRASILIA
Autentico esta copia, conforme Art. 7,V da Lei 8935/94.
BRASILIA/DF, 13 de Março de 2015
079-HELIO MENDONCA
ESCREVENTE AUTORIZADO
Selo:TJDFT20150090335554KNBX
Disponivel no site www.tjdft.jus.br
JHONATHAN FERNANDES MAGALHAES GOMES

Rivaldo Feitosa dos Santos
4º Ofício de Notas de Brasília
Escrevente Autorizado

**VALOR TOTAL DA NOTA = R$ 60.000,00**

Código do Serviço

**02534 - Serviços de reportagem, assessoria de imprensa, jornalismo e relações públicas.**

| Valor Total das Deduções (R$) | Base de Cálculo (R$) | Alíquota (%) | Valor do ISS (R$) | Crédito (R$) |
|---|---|---|---|---|
| 0,00 | 60.000,00 | 5,00% | 3.000,00 | 0,00 |

### OUTRAS INFORMAÇÕES

- Esta NFS-e foi emitida com respaldo na Lei nº 14.097/2005.
- Data de vencimento do ISS desta NFS-e: 10/12/2014

4º OFÍCIO DE NOTAS DE BRASÍLIA

Autenticação gratuita conforme Art. 7.º da Lei 8935/94.
BRASÍLIA/DF, 13 de Março de 2015

OLY-HELIO HENRIQUES
ESCREVENTE AUTORIZADO
Selo: TJDFT20150200025554XHBX
Disponível no site www.tjdft.jus.br
PODER JUDICIÁRIO TRIBUNAIS SUPERIORES

EM BRANCO
4º OF. NOTAS-DF

BANCO DO BRASIL

PARTIDO SOCIALISTA BRASILEIRO

Retorno de PROCESSAMENTO número: 6732 - Pag402

09/12/2014

| Bco Agência | Conta Corrente | Favorecido | Valor | Nr. Autenticação |
|---|---|---|---|---|
| Nr.Doc.crédito | | Mensagem | | |

Ocorrência: Pago, pagamentos para 08/12/2014

| | | | | |
|---|---|---|---|---|
| 237 0135- | 00.000.099.965-2 | LEMOURA DESIGN CONSULTOR | 5.000,00 | A BE6-1A1-BBB-CB2-ODB |
| 000000000000 | | Crédito efetuado | | |
| Total parcial | | 0000001 | 5.000,00 | |
| Total geral | | 0000001 | 5.000,00 | |

4o. OFICIO DE NOTAS DE BRASILIA

Autentico esta copia, conforme Art. 7,V da Lei 8935/94.

BRASILIA/DF, 13 de Março de 2015

OLY-HELIO HENRIQUE

ESCREVENTE AUTORIZADO

Selo: TJDFT20150090335526GHX

Disponivel no site www.tjdft.jus.br

JHONATHAN FERNANDES MAGALHAES GOMES

Rivaldo Feitosa dos Santos
4º Ofício de Notas de Brasília-DF
Escrevente Autorizado

EM BRANCO
4º OF. NOTAS-DF

BANCO DO BRASIL

PARTIDO SOCIALISTA BRASILEIRO

Autorização para Liberação dos créditos - Pag302

05/12/2014

| Favorecido | Inscrição | Banco | Agencia | Conta | Valor |
|---|---|---|---|---|---|
| Pagamentos para : 05/12/2014 | | Remessa : 004472 | | | |
| LEMOURA DESIGN CONSULT | 08.543.149/0001-29 | 237 | 0135- | 00.000.099.965-2 | 5.000,00 |
| Total parcial: R$ | 5.000,00 | quantidade: 00001 | | | |
| Total geral : R$ | 5.000,00 | quantidade: 00001 | | | |

TRIBUNAL SUPERIOR ELEITORAL
CFAD/TSJD

Solicitamos e autorizamos a liberação para processamento do arquivo gerado pelo aplicativo Pagamentos de fornecedores, salários e outros, transmitido eletronicamente contendo 00001 registro(s) no valor total de R$ 5.000,00 em favor do(s) acima relacionado(s).

Prefixo da Agência : 3604-8
Conta Corrente Debitada: 00.000.412.231-3

PARTIDO SOCIALISTA BRASILEIRO

4o. OFICIO DE NOTAS DE BRASILIA
Autentico esta copia, conforme Art. 7,V da Lei 8935/94.
BRASILIA/DF, 13 de Marco de 2015
019-HELIO MENDONCA
ESCREVENTE AUTORIZADO
Selo:TJDFT20150090335531HZVW
Disponivel no site www.tjdft.jus.br
JHONATHAN FERNANDES MAGALHAES GOMES

Osvaldo Feitosa dos Santos
4º Ofício de Notas de Brasília-DF
Escrevente Autorizado

PROTOCOLO
27 JAN. 2015
BANCO DO BRASIL S.A.
Parlamento - (DF)

4o. OFÍCIO DE NOTAS DE BRASÍLIA
Autenticação para cópia, conforme Art. 7o,
da Lei 8935/94.
BRASÍLIA/DF, 13 de Março de 2015
CIP-HELIO HENRIQUE
ESCREVENTE AUTORIZADO
Selo:TJDFT20150902555INTZW
Disponível no site www.nbft.jus.br
LINDOMAR THAN FERNANDES MACHADO GOMES

EM BRANCO
4º OF. NOTAS-DF

# PREFEITURA DA CIDADE DO RIO DE JANEIRO

**SECRETARIA MUNICIPAL DE FAZENDA**

**NOTA FISCAL DE SERVIÇOS ELETRÔNICA - NFS-e**

**- NOTA CARIOCA -**

20141201u08543149000129085431490001 29

| Número da Nota | 00000399 |
|---|---|
| Data e Hora de Emissão | 01/12/2014 22:59:56 |
| Código de Verificação | TEVA-EL6G |

## PRESTADOR DE SERVIÇOS

CPF/CNPJ: **08.543.149/0001-29** Inscrição Municipal: **0.401.322-0** Inscrição Estadual: —

Nome/Razão Social: **LEMOURA DESIGN CONSULTORIA E EVENTOS LTDA**

Nome Fantasia: **LEMOURA DIGITAL** Tel.: **22205338**

Endereço: **RUA DJALMA ULRICH 329, APT 602 - COPACABANA - CEP: 22071-020**

Município: **RIO DE JANEIRO** UF: **RJ** E-mail: **lemoura3@gmail.com**

TRIBUNAL SUPERIOR ELEITORAL
Fls. 163
DF/DF/SJD

## TOMADOR DE SERVIÇOS

CPF/CNPJ: **01.421.697/0001-37** Inscrição Municipal: — Inscrição Estadual: —

Nome/Razão Social: **PARTIDO SOCIALISTA BRASILEIRO**

Endereço: **ALA SCLN 304, BLOCO A - SOBRE LOJA 1 - ASA NORTE - CEP: 70736-610** Tel.: —

Município: **BRASILIA** UF: **DF** E-mail: —

## DISCRIMINAÇÃO DOS SERVIÇOS

Captação e divulgação de imagens dos parlamentares federais do PSB, via mídia digital,
Referente a novembro de 2014

4o. OFICIO DE NOTAS DE BRASILIA
Autentico esta copia, conforme Art. 7,V
da Lei 8935/94.
BRASILIA/DF, 13 de Março de 2015
019-HELIO MENDONCA
ESCREVENTE AUTORIZADO
Selo: TJDFT20150090335536ZUB
Disponivel em site www.tjdft.jus.br
JHONATHAN FERNANDES MAGALHAES BORGES

Rivaldo Feitosa dos Santos
4º Ofício de Notas de Brasília
Escrevente Autorizado

## VALOR DA NOTA = R$ 5.000,00

Serviço Prestado

**01.08.02 - confecção ou desenvolvimento de páginas eletrônicas**

| Deduções (R$) | Desconto Incond. (R$) | Base de Cálculo (R$) | Alíquota (%) | Valor do ISS (R$) | Crédito Gerado (R$) |
|---|---|---|---|---|---|
| 0,00 | 0,00 | — | — | — | 0,00 |

## OUTRAS INFORMAÇÕES

- Esta NFS-e foi emitida com respaldo na Lei nº 5.098 de 15/10/2009 e no Decreto nº 32.250 de 11/05/2010
- PROCON-RJ: Rua da Ajuda, 5 subsolo; www.procon.rj.gov.br
- ISS devido deve ser recolhido por meio de Documento de Arrecadação do Simples Nacional (DAS).
- Documento emitido por ME ou EPP optante pelo SIMPLES NACIONAL, inclusive pelo MEI, não gera direito a crédito fiscal de IPI.
- Esta NFS-e não gera crédito.

4º OFÍCIO DE NOTAS DE BRASÍLIA

Autentico esta cópia, conforme Art. 7.V da Lei 8935/94.
BRASÍLIA/DF, 13 de Março de 2015

QI 9-HELIO HENRIQUE
ESCREVENTE AUTORIZADO
Selo: 1DFT13013903703533482UB
Valide-se no site www.tjdft.jus.br
DÍGENES TIAGO FERNANDES MAGALHÃES GOMES

EM BRANCO
4º OF. NOTAS-DF

| Bco Agência | Conta Corrente | Favorecido | Valor | Nr. Autenticação |
|---|---|---|---|---|
| Nr.Doc.crédito | | Mensagem | | |

Ocorrência: Pago, pagamentos para 09/12/2014

| | | | | |
|---|---|---|---|---|
| 104 0643- | 00.000.000.583-6 | PRADERA PRESS FOTO JORNA | 1.370,00 | 8.077.2A5.613.4AC.83A |
| 000000000000 | | Crédito efetuado - Nome difere da base de dados: PRADERA PRESS FOTO JORNALISMC | | |
| Total parcial | | 0000001 | 1.370,00 | |
| Total geral | | 0000001 | 1.370,00 | |

4o. OFICIO DE NOTAS DE BRASILIA
Autentico esta copia, conforme Art. 7,V da Lei 8935/94.
BRASILIA/DF, 13 de Março de 2015
TRIBUNAL SUPERIOR ELEITORAL
019-RENATO MENDONÇA
ESCREVENTE AUTORIZADO
Selo:TJDFT20150090335472
Disponível no site www.tjdft.jus.br
JHONATHAN FERNANDES MAGALHAES GOMES

Rivaldo Feitosa dos Santos
4º Ofício de Notas de Brasília-DF
Escrevente Autorizado

EM BRANCO
4º OF. NOTAS-DF

BANCO DO BRASIL

PARTIDO SOCIALISTA BRASILEIRO

Autorização para Liberação dos créditos - Pag302

08/12/2014

| Favorecido | Inscrição | Banco | Agencia | Conta | Valor |
|---|---|---|---|---|---|
| Pagamentos para : 09/12/2014 | Remessa : 004473 | | | | |
| PRADERA PRESS FOTO JOR | 10.421.495/0001-86 | 104 | 0643- | 00.000.000.583-6 | 1.370,00 |
| Total parcial: R$ | 1.370,00 | quantidade: 00001 | | | |
| Total geral : R$ | 1.370,00 | quantidade: 00001 | | | |

TRIBUNAL SUPERIOR ELEITORAL
Fls. 165

Solicitamos e autorizamos a liberação para processamento do arquivo gerado pelo aplicativo Pagamentos de fornecedores, salários e outros, transmitido eletronicamente contendo 00001 registro(s) no valor total de R$ 1.370,00 em favor do(s) acima relacionado(s).

Prefixo da Agência : 3604-8
Conta Corrente Debitada: 00.000.412.231-3

PARTIDO SOCIALISTA BRASILEIRO

OFÍCIO DE NOTAS DE BRASÍLIA
Autentico esta cópia, conforme Art. 7,V da Lei 8935/94
BRASÍLIA/DF, 13 de Março de 2015
019-HELIO MENDONÇA
ESCREVENTE AUTORIZADO
Selo: TJDFT20150090033482PMZM
Disponível em site www.tjdft.jus.br
JHONATHAN [illegible] MAGALHAES GONES

PROTOCOLO
27 JAN. 2015
BANCO DO BRASIL S.A.
Parlamento - (DF)
Rivaldo Fortosa dos Santos
5º Ofício de Notas de Brasília-DF
Escrevente Autorizado

4º OFÍCIO DE NOTAS DE BRASÍLIA

Autenticação para cópia, conforme Art. 7º, da Lei 8935/94.
BRASÍLIA/DF, 13 de Março de 2015

OLÍ-HELIO HENRIQUE
ESCREVENTE AUTORIZADO
Selo: TJDFT20150200ESA02HEN
Disponível no site www.tjdft.jus.br
FUNDAMENTAÇÃO LEGAL REGULARES COMES

EM BRANCO
4º OF. NOTAS-DF

| RECEBEMOS DE PRADERA PRESS FOTO JORNALISMO LTDA OS SERVIÇOS CONSTANTES NA NOTA FISCAL INDICADA AO LADO | | NF-e<br>Nº 000000030<br>SÉRIE 1 - FOLHA 1/1 |
|---|---|---|
| DATA E HORA | IDENTIFICAÇÃO DO RECEBEDOR | |

# DANFE

Documento Auxiliar da Nota Fiscal Eletrônica

0 - ENTRADA
1 - SAÍDA [1]
N.º 000000030
SÉRIE 1 - FOLHA 1/1

**PRADERA PRESS FOTO JORNALISMO LTDA**

QI 01 CONJUNTO D LOTE, 104, GUARÁ
Brasília, DF 71020040
FONE: 6135674210

CHAVE DE ACESSO
5314 1210 4214 9500 0186 5500 1000 0000 3017 7816 2681

Consulta de autenticidade no portal nacional da NF-e www.nfe.fazenda.gov.br/portal ou no site da Sefaz Autorizadora

PROTOCOLO DE AUTORIZAÇÃO DE USO
353140039018753 - 08/12/2014 13:45

| NATUREZA DE OPERAÇÃO | | |
|---|---|---|
| Prestação de serviço no DF, com ISS devido ao DF | | |
| INSCRIÇÃO ESTADUAL | INSCR EST DO SUBST TRIBUTÁRIO | CNPJ |
| 0751171200160 | | 10.421.495/0001-86 |

TRIBUNAL SUPERIOR ELEITORAL
166

## DESTINATÁRIO/REMETENTE

| NOME/RAZÃO SOCIAL | | | CNPJ/CPF | DATA DE EMISSÃO |
|---|---|---|---|---|
| PARTIDO SOCIALISTA BRASILEIRO - PSB | | | 01.421.697/0001-37 | 08/12/2014 |
| ENDEREÇO | | BAIRRO/DISTRITO | CEP | DATA SAÍDA/ENTRADA |
| SHCN 304 BLOCO A SOBRELOJA 63 ASA NORTE | | ASA NORTE | 70736510 | |
| MUNICÍPIO | FONE/FAX | UF | INSCRIÇÃO ESTADUAL | HORA SAÍDA/ENTRADA |
| Brasília | 6133276405 | DF | | 07:30:30 |

## FATURA

## CÁLCULO DO IMPOSTO

| BASE CÁLCULO DE ICMS | VALOR ICMS | BASE CÁLCULO ICMS ST | VALOR ICMS ST | VALOR TOTAL DOS PRODUTOS |
|---|---|---|---|---|
| 0.00 | 0.00 | 0.00 | 0.00 | 0.00 |

| VALOR DO FRETE | VALOR DO SEGURO | DESCONTO | OUTRAS DESPESAS | VALOR DO IPI | VALOR TOTAL DA NOTA |
|---|---|---|---|---|---|
| 0.00 | 0.00 | 0.00 | 0.00 | 0.00 | 1370.00 |

## TRANSPORTADOR/VOLUMES TRANSPORTADOS

| RAZÃO SOCIAL | FRETE POR CONTA | CÓDIGO ANTT | PLACA VEÍCULO | UF | CNPJ/CPF |
|---|---|---|---|---|---|
| | 9-SEM FRETE | | | | |
| ENDEREÇO | MUNICÍPIO | | | UF | INSCRIÇÃO ESTADUAL |
| | | | | | |

| QUANTIDADE | ESPÉCIE | MARCA | NUMERAÇÃO | PESO BRUTO | PESO LÍQUIDO |
|---|---|---|---|---|---|
| | | | | | |

## DADOS DOS SERVIÇOS

| CÓD SERVIÇO | DESCRIÇÃO DOS SERVIÇOS | NCM | CST | CFOP | UN | QTDE | VLR UNITÁRIO | VLR TOTAL | DESC | BC ICMS | VLR ICMS | VLR IPI | ALIQ ICMS | ALIQ IPI |
|---|---|---|---|---|---|---|---|---|---|---|---|---|---|---|
| 1 | Serv. Fotográfico do Presidente Nacional do PSB no Debate sobre Reforma Politica na CCJ da Camara dos Deputados Federal | 00 | | 5933 | UN | 1.0000 | 450.0000 | 450.00 | | 0.00 | 0.00 | 0.00 | 0.00 | 0.00 |
| 2 | Serviço fotográfico da reunião da Executiva Nacional do PSB | 00 | | 5933 | UN | 1.0000 | 450.0000 | 450.00 | | 0.00 | 0.00 | 0.00 | 0.00 | 0.00 |
| 3 | Revelação e Ampliação de Copias Fotografica | 00 | | 5933 | UN | 1.0000 | 470.0000 | 470.00 | | 0.00 | 0.00 | 0.00 | 0.00 | 0.00 |

4o. OFICIO DE NOTAS DE BRASILIA
Autentico esta copia, conforme Art. 7,V da Lei 8935/94
BRASILIA/DF, 13 de Março de 2015
019-HELIO MENDONCA
ESCREVENTE AUTORIZADO
Selo:TJDFT20150090033548DUMI
Disponivel no site www.tjdft.jus.br
JHONATHAN FERNANDES MAGALHAES GOMES

Rivaldo Feitosa dos Santos
4º Ofício de Notas de Brasília-DF
Escrevente Autorizado

## CÁLCULO DO ISSQN

| INSCRIÇÃO MUNICIPAL | VALOR TOTAL DOS SERVIÇOS | BASE DE CÁLCULO DO ISSQN | VALOR DO ISSQN |
|---|---|---|---|
| 0751171200160 | 1370.00 | 1370.00 | 0.00 |

## DADOS ADICIONAIS

| INFORMAÇÕES COMPLEMENTARES | RESERVADO AO FISCO |
|---|---|
| Informações Complementares: EMPRESA OPTAN TE PELO SIMPLES NACIONAL SUJEITA AO VALOR FIXO DE R$ 62,50 PARA ISSQN<br>Informações Adicionais Fisco: NOTA FISCAL SUBSTITUINDO A NF 29 QUE TEVE ERRO DE PREENCHIMENTO | |

EM BRANCO
4º OF. NOTAS-DF

# PSB

TRIBUNAL SUPERIOR ELEITORAL
Fls. 167
ASSESSORIA

# PC - 2014

## 3.1.2.01.02.01.00

Locação de Bens Móveis

BSB LOCADORA

# CONTRATO DE PRESTAÇÃO DE SERVIÇOS

**CONTRATANTE**: PSB - Partido Socialista Brasileiro, inscrito pelo CNPJ n.º 01421697/0001-37, Inscrição Estadual - Isenta, estabelecida no endereço, SCLN 304, Bloco A, Sobreloja 01, Entrada 63, Brasília/DF, CEP: 70736-510.

TRIBUNAL SUPERIOR ELEITORAL
Fl. 168

**CONTRATADO**: R&E LOCADORA LTDA – ME, Inscrita pelo CNPJ n.º 10.198.929/0001-20 e Inscrição Estadual n.º 07.506.948/001-13, estabelecida no endereço: SHC/Norte CL Quadra 302 Bl B nº45 sala 114, CEP 70.723-520 Brasília/DF. Resolvem firmar o presente contrato de prestação de serviços segundo os termos e condições a seguir:

## 1 – DO OBJETO:

O CONTRATADO tem por objetivo a prestação de serviços ao CONTRATANTE, para locação de (02) dois veículos sendo (01) UM EXECUTIVO, 04 portas, ar condicionado, em excelente estado de conservação, assegurado, com quilometragem livre e sem motorista e (01) UM POPULAR, 04 portas, ar condicionado, assegurado, em excelente estado de conservação, com quilometragem livre e sem motorista.

## 2 – DO VALOR:

O valor pré-fixado será de R$ 6.500,00 (seis mil e quinhentos reais), devendo ser efetuado até o dia (05) cinco de cada mês, na conta corrente, agencia nº 3475-4 e conta corrente nº 22158-9, Banco do Brasil.

## 3 – DO PRAZO DE VALIDADE E RESCISÃO:

O Contrato entrará em vigor na data de sua assinatura por (12) doze meses, a contar de 01/02/2014 até 01/02/2015, podendo toda via, ser rescindido ou prorrogado por igual período, por qualquer das partes a qualquer tempo, mediante aviso à outra parte, com no mínimo 30 (trinta) dias de antecedência e por escrito.

## 4 – O CONTRATANTE OBRIGA-SE:

a) a responder e pagar todas as infrações de trânsito do veículo, que ocorrer durante o prazo deste contrato;

b) a informar à CONTRATADA todos os dados do condutor do veículo, caso ocorra alguma infração;

c) a comunicar imediatamente a CONTRATADA, em caso de acidente, roubo e furto. Providenciar o Boletim de Ocorrência (BO), e, encaminhar uma via para o endereço que consta nesse contrato.

Ofício de Notas
DOCUMENTO AUTENTICADO

4o. OFICIO DE NOTAS DE BRASILIA

Autentico esta copia, conforme Art. 7,V da Lei 8935/94.
BRASILIA/DF, 27 de Abril de 2015

019-HELIO MENDONCA
ESCREVENTE AUTORIZADO
Selo:TJDFT20150090528583TAOL
Disponivel no site www.tjdft.jus.br
DOUGLAS DE SOUSA PEREIRA

d) a arcar com a franquia de R$ 1.400,00( hum mil e quatrocentos reais) para o veículo executivo e R$ 1.050,00(hum mil e cinquenta reais) para o veículo popular, nos casos de roubo, furto, alagamento, incêndio e acidentes com o veículo locado e com os terceiros.

e) assumir total responsabilidade civil e criminal, nos casos de danos causados ao patrimônio de terceiros, bem como, das demais despesas, quando envolver o veículo contratado em algum sinistro;

f) a zelar pelo veículo e não permitir que o mesmo transite sem as condições mínimas de segurança e sem os equipamentos e acessórios obrigatórios.

TRIBUNAL SUPERIOR ELEITORAL
Fls. 169
OFICIOSO

**5 - A CONTRATADA OBRIGA-SE:**

Trocar periodicamente o óleo do motor, substituição dos pneus, manutenção, fazer todas as revisões conforme estabelecidas pelo manual do proprietário (em oficinas autorizadas pelo fabricante), pagar as taxas e os impostos provenientes de licenciamento (IPVA e Seguro Obrigatório) e pagar o seguro total do veículo.

**6 – DISPOSIÇÕES GERAIS:**

O CONTRATADO e o CONTRATANTE declaram, expressamente, o conhecimento e a clareza do presente contrato e por estarem de pleno acordo com todas as cláusulas, assinam as partes, o presente contrato, em 02 (duas) vias de igual teor e forma com as testemunhas.

Brasília/DF, em 01 de fevereiro de 2014.

PSB. PARTIDO SOCIALISTA BRASILEIRO

CONTRATANTE

R&E LOCADORA LTDA – ME

CONTRATADO

TESTEMUNHAS:

NOME:
CPF N.º

NOME:
CPF N.º

4º Ofício de Notas de Brasília
DOCUMENTO AUTENTICADO

4o. OFICIO DE NOTAS DE BRASILIA

Autentico esta copia, conforme Art. 7,V da Lei 8935/94.
BRASILIA/DF, 27 de Abril de 2015

019-HELIO MENDONCA
ESCREVENTE AUTORIZADO
Selo:TJDFT20150090528576AGNS
Disponivel no site www.tjdft.jus.br
DOUGLAS DE SOUSA PEREIRA

NovaTec.
copiadoras e impressoras

**NOVATEC COMÉRCIO E SERVIÇOS LTDA-ME.**
VENDA, LOCAÇÃO, ASSISTÊNCIA TÉCNICA, PEÇAS E SUPRIMENTOS PARA COPIADORAS E IMPRESSORAS

TEL: (61) 3349-0569 FAX: (61) 3347-8525 EMAIL: novatec.df@hotmail.com
SHCGN / CLR 714 BLOCO "F" LOJA 62 / ASA NORTE / BRASÍLIA - DF / CEP: 70.760-556

# CONTRATO DE LOCAÇÃO

Pelo presente contrato de locação, de um lado a **NOVATEC COMÉRCIO E SERVIÇOS LTDA-ME**, inscrita no **CNPJ** sob o nº. **09.368.629/0001-63** e **CF/DF** nº. **07.499.180/001-38**, estabelecida no endereço: **SHCGN/CLR 714 BLOCO F LOJA 62 ASA NORTE / BRASÍLIA - DF**, denominada **LOCADORA**, e de outro lado o **PARTIDO SOCIALISTA BRASILEIRO**, inscrito pelo **CNPJ nº. 01.421.697/0001-37** estabelecido no endereço: **ST. SHCN, QUADRA 304 BLOCO A SALAS 101 A 112, ASA NORTE / BRASÍLIA - DF** denominada **LOCATÁRIA.**

1. **Do fundamento legal do contrato.**

A presente locação é regida pelos artigos 1.188 e seguintes do Código Cível Brasileiro em vigor até 09/01/2003 e pelos artigos 565 e seguintes da lei 10.406 de 10/01/2002, "Novo" Código Civil, a partir 10/01/2003.

2. **Do objeto do contrato.**

Um multifuncional novo com a seguinte descrição:

Marca: **SAMSUNG**, Modelo: **SCX-4521**; Nº. de Série: **8P99BDAS601262.**

3. A instalação será efetuada pela **LOCADORA** no endereço, acima. De certo que após a instalação e durante a vigência deste contrato, para eventual mudança de endereço ou local de instalação, deverá ser precedido de aviso por escrito, com 15 (quinze) dias de antecedência, e por consentimento da **LOCADORA.**
4. Integra parte deste contrato, a ficha de controle de contagem de cópias, denominada **"FICHA DE CONTADOR".** Para apuração mensal do volume de cópias e impressões obtidas, cabendo ao locatário passar esta ficha via fax com o número do contador assinada mensalmente. Receberá o número deste contrato e esta ficará anexa, devendo mensalmente receber o "visto" **LOCATÁRIA**, na pessoa de seus prepostos ou operador.
5. A assistência técnica, peças e suprimentos serão fornecidos pela **LOCADORA** ou técnico credenciado, de forma gratuita durante a vigência do presente contrato. Fica expressamente vedada a reposição dos mesmos por parte de terceiros não credenciados, posto que o objeto do contrato pertença à **LOCADORA**. O tempo resposta para atendimento será de 24 (vinte e quatro) horas de (2ª a 6ª feira de 08:00 as 12:00 e das 14:00 as 18:00 horas)
6. Caso constatado pelos nossos representantes técnicos, a intervenção ao equipamento de pessoas não credenciadas, por vez ocasionando prejuízos ao mesmo, suscitará, restando a **LOCATÁRIA**, a restituição das peças danificadas por peças originais, a preço de tabela da **LOCADORA.**
7. O fornecimento de papel, energia elétrica e operador do equipamento, será responsabilidade da **LOCATÁRIA.**

Cartório de Notas de Brasília-DF DOCUMENTO AUTENTICADO

4o. OFICIO DE NOTAS DE BRASILIA

Autentico esta copia, conforme Art. 7,V da Lei 8935/94.
BRASILIA/DF, 27 de Abril de 2015

019-HELIO MENDONCA
ESCREVENTE AUTORIZADO
Selo:TJDFT20150090052844NKWW
Disponivel no site www.tjdft.jus.br
DOUGLAS DE SOUSA PEREIRA

8. A **LOCATÁRIA** pagará à **LOCADORA**, a título de locativo mensal a importância de **R$ 240,00** (duzentos e quarenta reais) por franquia de até 4000 (quatro mil cópias e/ou impressões por mês), mais **R$ 0,05** (cinco centavos) por cópia e ou impressão excedente a franquia estipulada. O primeiro locativo vencível dar-se trinta dias após a instalação do equipamento, constante na ficha de contador e no mesmo dia dos meses subseqüentes.

9. Para todos os efeitos legais atribuídos ao presente contrato o valor global estimado é de **R$ 240,00 (duzentos e quarenta reais),** por período equivalente á 01(um) mês de vigência com acréscimos dos excedentes à franquia, quando houver.

10. O não pagamento de qualquer parcela, no prazo pactuado, sujeitará a cobrança da multa de **2% (dois por cento)** mais juros moratórios usuais no mercado financeiro de 3% **(três por cento)** ao mês, bem como a correção monetária assinalada no período inadimplente aferida pelo índice do IGPM, acarretando sobre este as conseqüências legais, inclusive a perda do direito de uso do objeto locado, peças, suprimentos e assistência técnica.

TRIBUNAL SUPERIOR ELEITORAL
171
OFICIAL

11. Os pagamentos deverão ser efetuados no estabelecimento bancário constante do aviso de cobrança não recebimento do aviso de cobrança no vencimento não isenta o cliente no pagamento, ou na sua falta no estabelecimento da **NOVATEC COMÉRCIO E SERVIÇOS LTDA-ME.**

12. O contrato passa a ter validade a partir da data de assinatura, entretanto a obrigação da **LOCATÁRIA** quanto aos pagamentos, será após entrega, objeto deste contrato.

13. **DO PRAZO.**

a. Vigerá o presente contrato pelo prazo de 1 (um) mês a contar da entrega e ou instalação, renovando-se automaticamente a cada mês.

14. **DAS OBRIGAÇÕES.**

a. Obriga-se a **LOCATÁRIA**, disponibilizar o acesso do pessoal autorizado da **LOCADORA**, para realização de manutenção ou reparos no equipamento, ou ainda, para o desligamento e remoção do equipamento, na hipótese cabível. A persistir a recusa pelo desligamento e remoção do equipamento responderá a **LOCATÁRIA**, pelo ressarcimento de danos e lucros cessantes no período em que o equipamento deixar de ser utilizado pela **LOCADORA**.
b. Cabe a **LOCATÁRIA** zelar pela segurança do equipamento, bem como, fazer valer todos e quaisquer direitos de posse de propriedade da **LOCADORA** sobre o equipamento, devendo impedir-lhe a penhora, seqüestro, arresto, arrecadação, etc. por terceiros, notificando-lhes o direito de posse e propriedade da **LOCADORA**, devendo ainda comunicar sobre quaisquer atos de terceiros que venham representar, intervenção, violação, turbação ou esbulho no já referido direito de posse e propriedade da mesma sobre o equipamento.
c. Durante a vigência deste contrato, caberá unicamente a **LOCATÁRIA**, responsabilidade de fiel depositária do bem ora locado devendo para tanto se responsabilizar civil e criminalmente sobre possíveis sinistros ao equipamento.
d. Ocorrendo a hipótese de algum sinistro que impeça a **LOCATÁRIA**, de restituir o bem, em perfeitas condições de uso à **LOCADORA**, fica desde já pactuado o ressarcimento em espécie, no importe de 20 (vinte) locativos, cujos valores corresponderão à data do acordo do ocorrido, que será pago à vista.

4º Ofício de Notas de Brasília DF
DOCUMENTO AUTENTICADO

4o. OFICIO DE NOTAS DE BRASILIA

Autentico esta copia, conforme Art. 7,V da Lei 8935/94.
BRASILIA/DF, 27 de Abril de 2015

019-HELIO MENDONCA
ESCREVENTE AUTORIZADO

Selo:TJDFT20150090052845WFYJ
Disponivel no site www.tjdft.jus.br
DOUGLAS DE SOUSA PEREIRA

e. A **LOCATÁRIA** obriga-se a utilizar a copiadora da seguinte forma:

-designar um funcionário para ser o operador chave, sem ônus para a **LOCADORA**, comunicando qualquer modificação nesta designação;

-manuseá-la somente com pessoal devidamente habilitado;

-não sublocar a referida copiadora, nem ceder, emprestar ou transferir os direitos decorrentes deste contrato, no todo ou em parte.

f. A **LOCATÁRIA** se obriga a fornecer instalação elétrica adequada ao funcionamento da copiadora, com tomada individual aterrada ao equipamento, resistência elétrica menor que 01 ohm, ou de modo prático, com diferença de potencial elétrico menor que 03 volts entre neutro e terra, com capacidade de corrente e tensão adequada, verificando oscilação acentuada da energia elétrica local ou ruído elétrico na rede, com ou sem carga e de ser verificada por técnicos da **NOVATEC COMÉRCIO E SERVIÇOS LTDA-ME**.

TRIBUNAL SUPERIOR ELEITORAL
172
CADASTRO

15. A falta de cumprimento, por qualquer das partes, das obrigações assumidas por este instrumento, dará à outra o direito de rescindir o contrato, dependentemente de aviso, notificação, interpelação judicial ou extrajudicial.

16. Em caso de rescisão deste contrato, a **LOCADORA** poderá retirar a copiadora, dando-lhe a **LOCATÁRIA**, por este instrumento, os mais amplos poderes que forem para tanto necessários, inclusive o de requerer a proteção possessória por via judicial, admitindo expressamente o direito da **LOCADORA** de ser reintegrada *initio litis;*

17. Nenhuma tolerância da **LOCADORA** em receber qualquer das importâncias estipuladas acima, ou quanto ao cumprimento de qualquer das cláusulas acima estabelecidas poderá ser entendida como aceitação, precedente.

18. Todas as despesas decorrentes deste contrato, se necessário notadamente de emolumentos e registros, correrão por conta da **LOCATÁRIA**.

19. Fica eleito o foro da comarca de Brasília – DF, como o único competente, como exclusão de quaisquer outros por mais privilegiados que sejam para todas as ações e efeitos judiciais oriundos deste contrato.

20. E por estarem assim acordadas, assinam o presente em duas vias, mas para um só efeito.

Brasília 29 de Setembro de 2009.

**LOCADORA**
**NOVATEC COMÉRCIO E SERVIÇOS LTDA-ME**
**CNPJ: 09.368.629/0001-63**

**LOCATÁRIA**
**PARTIDO SOCIALISTA BRASILEIRO**
**CNPJ: 01.421.697/0001-37**

Ofício de Notas de Brasília-DF
DOCUMENTO AUTENTICADO

4o. OFICIO DE NOTAS DE BRASILIA

Autentico esta copia, conforme Art. 7,V da Lei 8935/94.
BRASILIA/DF, 27 de Abril de 2015

019-HELIO MENDONCA
ESCREVENTE AUTORIZADO
Selo:TJDFT20150090528453WQQ
Disponivel no site www.tjdft.jus.br
DOUGLAS DE SOUSA PEREIRA

NovaTec.
copiadoras e impressoras

**NOVATEC COMÉRCIO E SERVIÇOS LTDA-ME.**
VENDA, LOCAÇÃO, ASSISTÊNCIA TÉCNICA, PEÇAS E SUPRIMENTOS PARA COPIADORAS E IMPRESSORAS

TEL: (61) 3349-0569 FAX: (61) 3347-8525 EMAIL: novatec.df@hotmail.com
SHCGN / CLR 714 BLOCO "F" LOJA 62 / ASA NORTE / BRASÍLIA - DF / CEP: 70.760-556

# CONTRATO DE LOCAÇÃO

Pelo presente contrato de locação, de um lado a **NOVATEC COMÉRCIO E SERVIÇOS LTDA-ME**, inscrita no **CNPJ** sob o nº. **09.368.629/0001-63** e **CF/DF** nº. **07.499.180/001-38**, estabelecida no endereço: **SHCGN/CLR 714 BLOCO F LOJA 62 ASA NORTE / BRASÍLIA - DF**, denominada **LOCADORA**, e de outro lado o **PARTIDO SOCIALISTA BRASILEIRO**, inscrito pelo **CNPJ nº. 01.421.697/0001-37** estabelecido no endereço: **ST. SHCN, QUADRA 304 BLOCO A SALAS 101 A 112, ASA NORTE / BRASÍLIA - DF** denominada **LOCATÁRIA.**

TRIBUNAL SUPERIOR ELEITORAL
173

1. **Do fundamento legal do contrato.**

A presente locação é regida pelos artigos 1.188 e seguintes do Código Cível Brasileiro em vigor até 09/01/2003 e pelos artigos 565 e seguintes da lei 10.406 de 10/01/2002, "Novo" Código Civil, a partir 10/01/2003.

2. **Do objeto do contrato.**

Um multifuncional novo com a seguinte descrição:

Marca: **SAMSUNG**, Modelo: **SCX-4521**; Nº. de Série: **8P99BABT403356X.**

3. A instalação será efetuada pela **LOCADORA** no endereço, acima. De certo que após a instalação e durante a vigência deste contrato, para eventual mudança de endereço ou local de instalação, deverá ser precedido de aviso por escrito, com 15 (quinze) dias de antecedência, e por consentimento da **LOCADORA.**
4. Integra parte deste contrato, a ficha de controle de contagem de cópias, denominada **"FICHA DE CONTADOR".** Para apuração mensal do volume de cópias e impressões obtidas, cabendo ao locatário passar esta ficha via fax com o número do contador assinada mensalmente. Receberá o número deste contrato e esta ficará anexa, devendo mensalmente receber o "visto" **LOCATÁRIA**, na pessoa de seus prepostos ou operador.
5. A assistência técnica, peças e suprimentos serão fornecidos pela **LOCADORA** ou técnico credenciado, de forma gratuita durante a vigência do presente contrato. Fica expressamente vedada a reposição dos mesmos por parte de terceiros não credenciados, posto que o objeto do contrato pertença à **LOCADORA**. O tempo resposta para atendimento será de 24 (vinte e quatro) horas de (2ª a 6ª feira de 08:00 as 12:00 e das 14:00 as 18:00 horas)
6. Caso constatado pelos nossos representantes técnicos, a intervenção ao equipamento de pessoas não credenciadas, por vez ocasionando prejuízos ao mesmo, suscitará, restando a **LOCATÁRIA**, a restituição das peças danificadas por peças originais, a preço de tabela da **LOCADORA**.
7. O fornecimento de papel, energia elétrica e operador do equipamento, será responsabilidade da **LOCATÁRIA**.

Ofício de Notas de Brasília - DF
DOCUMENTO AUTENTICADO

4o. OFICIO DE NOTAS DE BRASILIA

Autentico esta copia, conforme Art. 7,V da Lei 8935/94.
BRASILIA/DF, 27 de Abril de 2015

019-HELIO MENDONCA
ESCREVENTE AUTORIZADO
Selo:TJDFT20150090028457ZKYH
Disponivel no site www.tjdft.jus.br
DOUGLAS DE SOUSA PEREIRA

8. A **LOCATÁRIA** pagará à **LOCADORA**, a título de locativo mensal a importância de **R$ 240,00** (duzentos e quarenta reais) por franquia de até 4000 (quatro mil cópias e/ou impressões por mês), mais **R$ 0,05** (cinco centavos) por cópia e ou impressão excedente a franquia estipulada. O primeiro locativo vencível dar-se trinta dias após a instalação do equipamento, constante na ficha de contador e no mesmo dia dos meses subseqüentes.

9. Para todos os efeitos legais atribuídos ao presente contrato o valor global estimado é de **R$ 480,00 (quatrocentos e oitenta reais),** por período equivalente á 02 (dois) meses de vigência com acréscimos dos excedentes à franquia, quando houver.

10. O não pagamento de qualquer parcela, no prazo pactuado, sujeitará a cobrança da multa de **2% (dois por cento)** mais juros moratórios usuais no mercado financeiro de 3% (três **por cento)** ao mês, bem como a correção monetária assinalada no período inadimplente aferida pelo índice do IGPM, acarretando sobre este as conseqüências legais, inclusive a perda do direito de uso do objeto locado, peças, suprimentos e assistência técnica.

TRIBUNAL SUPERIOR ELEITORAL
174
DOCUMENTO

11. Os pagamentos deverão ser efetuados no estabelecimento bancário constante do aviso de cobrança não recebimento do aviso de cobrança no vencimento não isenta o cliente no pagamento, ou na sua falta no estabelecimento da **NOVATEC COMÉRCIO E SERVIÇOS LTDA-ME.**

12. O contrato passa a ter validade a partir da data de assinatura, entretanto a obrigação da **LOCATÁRIA** quanto aos pagamentos, será após entrega, objeto deste contrato.

13. **DO PRAZO.**

a. Vigerá o presente contrato pelo prazo de 2 (dois) meses a contar da entrega e ou instalação, renovando-se automaticamente a cada mês.

14. **DAS OBRIGAÇÕES.**

a. Obriga-se a **LOCATÁRIA**, disponibilizar o acesso do pessoal autorizado da **LOCADORA**, para realização de manutenção ou reparos no equipamento, ou ainda, para o desligamento e remoção do equipamento, na hipótese cabível. A persistir a recusa pelo desligamento e remoção do equipamento responderá a **LOCATÁRIA**, pelo ressarcimento de danos e lucros cessantes no período em que o equipamento deixar de ser utilizado pela **LOCADORA**.
b. Cabe a **LOCATÁRIA** zelar pela segurança do equipamento, bem como, fazer valer todos e quaisquer direitos de posse de propriedade da **LOCADORA** sobre o equipamento, devendo impedir-lhe a penhora, seqüestro, arresto, arrecadação, etc. por terceiros, notificando-lhes o direito de posse e propriedade da **LOCADORA**, devendo ainda comunicar sobre quaisquer atos de terceiros que venham representar, intervenção, violação, turbação ou esbulho no já referido direito de posse e propriedade da mesma sobre o equipamento.
c. Durante a vigência deste contrato, caberá unicamente a **LOCATÁRIA**, responsabilidade de fiel depositária do bem ora locado devendo para tanto se responsabilizar civil e criminalmente sobre possíveis sinistros ao equipamento.
d. Ocorrendo a hipótese de algum sinistro que impeça a **LOCATÁRIA**, de restituir o bem, em perfeitas condições de uso à **LOCADORA**, fica desde já pactuado o ressarcimento em espécie, no importe de 20 (vinte) locativos, cujos valores corresponderão à data do acordo do ocorrido, que será pago à vista.

4º Ofício de Notas de Brasília DF
DOCUMENTO AUTENTICADO
2

4o. OFICIO DE NOTAS DE BRASILIA

Autentico esta copia, conforme Art. 7,V da Lei 8935/94.
BRASILIA/DF, 27 de Abril de 2015

019-HELIO MENDONCA
ESCREVENTE AUTORIZADO
Selo:TJDFT20150090052846BUGXE
Disponivel no site www.tjdft.jus.br
DOUGLAS DE SOUSA PEREIRA

e. A **LOCATÁRIA** obriga-se a utilizar a copiadora da seguinte forma:

-designar um funcionário para ser o operador chave, sem ônus para a **LOCADORA**, comunicando qualquer modificação nesta designação;

-manuseá-la somente com pessoal devidamente habilitado;

-não sublocar a referida copiadora, nem ceder, emprestar ou transferir os direitos decorrentes deste contrato, no todo ou em parte.

f. A **LOCATÁRIA** se obriga a fornecer instalação elétrica adequada ao funcionamento da copiadora, com tomada individual aterrada ao equipamento, resistência elétrica menor que 01 ohm, ou de modo prático, com diferença de potencial elétrico menor que 03 volts entre neutro e terra, com capacidade de corrente e tensão adequada, verificando oscilação acentuada da energia elétrica local ou ruído elétrico na rede, com ou sem carga e de ser verificada por técnicos da **NOVATEC COMÉRCIO E SERVIÇOS LTDA-ME.**

TRIBUNAL SUPERIOR ELEITORAL 175 CPAD/ISJD

15. A falta de cumprimento, por qualquer das partes, das obrigações assumidas por este instrumento, dará à outra o direito de rescindir o contrato, dependentemente de aviso, notificação, interpelação judicial ou extrajudicial.

16. Em caso de rescisão deste contrato, a **LOCADORA** poderá retirar a copiadora, dando-lhe a **LOCATÁRIA**, por este instrumento, os mais amplos poderes que forem para tanto necessários, inclusive o de requerer a proteção possessória por via judicial, admitindo expressamente o direito da **LOCADORA** de ser reintegrada *initio litis;*

17. Nenhuma tolerância da **LOCADORA** em receber qualquer das importâncias estipuladas acima, ou quanto ao cumprimento de qualquer das cláusulas acima estabelecidas poderá ser entendida como aceitação, precedente.

18. Todas as despesas decorrentes deste contrato, se necessário notadamente de emolumentos e registros, correrão por conta da **LOCATÁRIA.**

19. Fica eleito o foro da comarca de Brasília – DF, como o único competente, como exclusão de quaisquer outros por mais privilegiados que sejam para todas as ações e efeitos judiciais oriundos deste contrato.

20. E por estarem assim acordadas, assinam o presente em duas vias, mas para um só efeito.

Cássio Rabelo Lima
Administrativo

Brasília 17 de Fevereiro de 2011.

**LOCADORA**
**NOVATEC COMÉRCIO E SERVIÇOS LTDA-ME**
**CNPJ: 09.368.629/0001-63**

**LOCATÁRIA**
**PARTIDO SOCIALISTA BRASILEIRO**
**CNPJ: 01.421.697/0001-37**

PARTIDO SOCIALISTA BRASILEIRO

Ofício de Notas de Brasília-DF DOCUMENTO AUTENTICADO

4o. OFICIO DE NOTAS DE BRASILIA

Autentico esta copia, conforme Art. 7,V da Lei 8935/94.
BRASILIA/DF, 27 de Abril de 2015

019-HELIO MENDONCA
ESCREVENTE AUTORIZADO
Selo:TJDFT20150090528401AEBQ
Disponivel no site www.tjdft.jus.br
DOUGLAS DE SOUSA PEREIRA

NovaTec.
copiadoras e impressoras

ANEXO I

# COMPROVANTE DE INSTALAÇÃO

**CLIENTE: PARTIDO SOCIALISTA BRASILEIRO.**

**CNPJ nº.: 01.421.697/0001-37**

TRIBUNAL SUPERIOR ELEITORAL
Fls. 176
DP/ASTSJD

**RECEBEMOS O EQUIPAMENTO:**

**DATA: 17/02/2011**

**MARCA: SAMSUNG**

**MODELO: SCX-4521**

**SÉRIE Nº. 8P99BABT403356X**

| MEDIDOR GERAL ▶ | | | | | | | | | | |
|---|---|---|---|---|---|---|---|---|---|---|

**ACOMPANHA TRANSFORMADOR DE 1,0 KVA.**
**SIM ( x )  NÃO( )  OUTRO( )**
QUAL ESPECIFICAÇÃO DO TRANSFORMADOR_____

**EQUIPAMENTO INSTALADO EM PERFEITO ESTADO DE FUNCIONAMENTO.**
**SIM ( x )  NÃO( )  PRECÁRIO( )**
QUAL MOTIVO _____

OBSEVAÇÕES: _____

Cássio Rabelo Lima
Administrativo

**LOCADORA**
**NOVATEC COMÉRCIO E SERVIÇOS LTDA-ME**
**CNPJ: 09.368.629/0001-63**

**LOCATÁRIA**
**PARTIDO SOCIALISTA BRASILEIRO**
**CNPJ: 01.421.697/0001-37**

4º Ofício de Notas de Brasília-DF DOCUMENTO AUTENTICADO

4o. OFICIO DE NOTAS DE BRASILIA

Autentico esta copia, conforme Art. 7,V da Lei 8935/94.
BRASILIA/DF, 27 de Abril de 2015

019-HELIO MENDONCA
ESCREVENTE AUTORIZADO
Selo:TJDFT20150905284[illegible]BCV
Disponivel no site www.tjdft.jus.br
DOUGLAS DE SOUSA PEREIRA

Brasília DF, 17 de Fevereiro de 2011.

**ANEXO II**

NovaTec.
copiadoras e impressoras

**TELEFAX: (61) 3349-0569**

Email: novatec.df@hotmail.com

## Ficha de contador de Locação

| | | | |
|---|---|---|---|
| **Cliente** | **PARTIDO SOCIALISTA BRASILEIRO** | | |
| **CNPJ** | **01.421.697/0001-37** | | |
| **Marca** | **SAMSUNG** | | |
| **Modelo** | **SCX-4521** | Data da Instalação | **17/02/2011** |
| **Nº. de Série Máquina** | **8P99BABT403356X** | Contador Inicial (soma) | **15400** |

TRIBUNAL SUPERIOR ELEITORAL
Fl. 177

| Data da Leitura | Contador Nº. | Visto Locador | Visto Locatária |
|---|---|---|---|
| | | | |
| | | | |
| | | | |
| | | | |
| | | | |
| | | | |
| | | | |
| | | | |
| | | | |
| | | | |
| | | | |
| | | | |

Ofício de Notas de Brasília
DOCUMENTO AUTENTICADO

4o. OFICIO DE NOTAS DE BRASILIA

Autentico esta copia, conforme Art. 7,V da Lei 8935/94.
BRASILIA/DF, 27 de Abril de 2015

019-HELIO MENDONCA
ESCREVENTE AUTORIZADO

Selo:TJDFT20150090052846918XH
Disponivel no site www.tjdft.jus.br
DOUGLAS DE SOUSA PEREIRA

| Bco Agência / Nr.Doc.crédito | Conta Corrente | Favorecido / Mensagem | Valor | Nr. Autenticação |
|---|---|---|---|---|
| Ocorrência: Pago, pagamentos para 29/01/2014 | | | | |
| 001 3382-0 | 00.000.418.522-6 | ENCOMENDAS E TRANSPORTES | 1.725,92 | F.BFD.210.C59.EFA.CB5 |
| 000000000000 | | Crédito efetuado | | |
| 237 1228-9 | 00.000.043.362-4 | MYKONOS TURISMO E PASSAG | 33.605,16 | 5.FC0.835.A8C.ABE.383 |
| 000000000000 | | Crédito efetuado | | |
| 237 1228-9 | 00.000.043.362-4 | MYKONOS TURISMO E PASSAG | 3.499,49 | 9.783.44A.FB0.9F0.B07 |
| 000000000000 | | Crédito efetuado | | |
| 237 1228-9 | 00.000.043.362-4 | MYKONOS TURISMO E PASSAG | 3.360,00 | 1.B10.E8A.365.784.9F6 |
| 000000000000 | | Crédito efetuado | | |
| Total parcial | | 0000004 | 42.190,57 | |
| Total geral | | 0000004 | 42.190,57 | |

TRIBUNAL SUPERIOR ELEITORAL
Fls. 178
OFÍCIO/SJD

4o. OFICIO DE NOTAS DE BRASILIA
Autentico esta copia, conforme Art. 7, V da Lei 8935/94.
BRASILIA/DF, 11 de Fevereiro de 2015
019-HELIO HENRIQUE
ESCREVENTE AUTORIZADO
Selo:TJDFT20150019691AFRO
Disponivel no site www.tjdft.jus.br
WILSON JOSE DA SILVA

BANCO DO BRASIL

Autorização para Liberação dos créditos - Pag302

PARTIDO SOCIALISTA BRASILEIRO
28/01/2014

| Favorecido | Inscrição | Banco Agencia Conta | Valor |
|---|---|---|---|
| Pagamentos para : 29/01/2014 | Remessa : 003585 | | |
| MYKONOS TURISMO E PASS | 26.485.953/0001-80 | 237 1228-9 00.000.043.362-4 | 3.360,00 |
| Total parcial: R$ | 3.360,00 | quantidade: 00001 | |
| Total geral : R$ | 3.360,00 | quantidade: 00001 | |

TRIBUNAL SUPERIOR ELEITORAL
179

Solicitamos e autorizamos a liberação para processamento do arquivo gerado pelo aplicativo Pagamentos de fornecedores, salários e outros, transmitido eletronicamente contendo 00001 registro(s) no valor total de R$ 3.360,00 em favor do(s) acima relacionado(s).

Prefixo da Agência : 3604-8
Conta Corrente Debitada: 00.000.412.231-3

PARTIDO SOCIALISTA BRASILEIRO

4o. OFICIO DE NOTAS DE BRASILIA
Autentico esta copia, conforme Art. 7,V da Lei 8935/94.
BRASILIA/DF, 11 de Fevereiro de 2015
019-HELIO MENDONCA
ESCREVENTE AUTORIZADO
Selo:TJDFT2015009019692FDHR
Disponivel no site www.tjdft.jus.br
WILSON JOSE DA SILVA

PROTOCOLO
05 JAN 2014
BANCO DO BRASIL S.A.
Parlamento - (DF)

MYKONOS
TURISMO E PASSAGENS LTDA

SCLS 215 BLOCO A SOBRELOJA 19
ASA SUL – BRASÍLIA DF
CEP. 70294-510
FONE. (61) 3346.4333
FAX. (61) 3346.5647

CNPJ. 26.485.953/0001-80
Snea. 5540
ISS. 07316518/001-90
IATA. 57013600

**Emissão :** **30/12/2013**

**Fatura nº** **631** T **Valor :** **3.360,00** **Vencimento :** **07/01/2013**

TRIBUNAL SUPERIOR ELEITORAL
Fls. 180
ASSESSORIA

**Cliente :** **PARTIDO SOCIALISTA BRASILEIRO - DIR. NACIONAL**
**Endereço :** **SCLN 304 BL A ENTR 63 SOBRELOJA ASA NORTE BRASILIA DF**
**CEP :** **70736510**

**Fone :** **61 33276405 61 3328 9360**

CONTABILIZADO

Valor por extenso:
**TI IL, TREZENTOS E SESSENTA REAIS**

## DESCRIÇÃO DOS SERVIÇOS

| Dt Vda | Pax | Serviço | Fornecedor | Valor |
|---|---|---|---|---|
| 27/12/2013 | PARTIDO SOCIALISTA BRASILEIRO | SERVIÇO DE TRASNPORTES EXECUTIVO ( CARROS BLINDADOS ) Check In: 08/12/2013 Check Out: 09/12/2013 | BSL LOCADORA | 3.360,00 |
| | | | **Total** | **3.360,00** |

Recebemos
Em 24/01/14
Mykonos Turismo

4o. OFICIO DE NOTAS DE BRASILIA
Autentico esta copia, conforme Art. 7,V da Lei 8935/94.
BRASILIA/DF, 11 de Fevereiro de 2015
019-HELIO MENDONCA
ESCREVENTE AUTORIZADO
Selo:TJDFT20150Q001969306AGF
Disponivel no site www.tjdft.jus.br
WILSON JOSE DA SILVA

Reconheço(emos) a exatidão desta FATURA de PRESTAÇÃO DE SERVIÇOS, na importância e vencimento acima indicados.

Brasília, 30/12/2013

Assinatura e Carimbo do Recebedor

*** DEPÓSITO, BANCO BRADESCO AGÊNCIA: 1228-9 CONTA: 43362-4**

EM BRANCO
4º OF. NOTAS-DF

BRASIL SIGHTSEEING LOCADORA LTDA
Rua Joana Kalil, 169 - Jd. Meriti - São João de Meriti - RJ
CEP: 25.555-100 - Tel Fax.: (21) 2699-0435
C.N.P.J. : 32.322.448/0001-18 - Insc Municipal: 030.926-5 - Insc. Estadual: 85.012.932
E-mail: bsl@bsl-tur.com.br - Site: www.bsl-tur.com.br

# FATURA

Número **205**

Cliente

**Nome: MYKONOS TURISMO E PASSAGENS LTDA. (MYKONOS)**

Endereço: SCLS 215 , 19 Responsavel: ROSANGELA

Bairro: SOBRELOJA - FUNDOS Cidade: BRASILIA CEP: 70.294-510 UF: DF

C.N.P.J. : 26.485.953/0001-80 Insc. Muni.: Insc. Est.: ISENTA Telefone: (61) 3346-4333

TRIBUNAL SUPERIOR ELEITORAL
Fls. 181
ASSESSORIA

## ORDENS DE SERVIÇO

| NÚMERO | DATA/HORA | DESCRIÇÃO | FILE | CATEGORIA | TOTAL |
|---|---|---|---|---|---|
| 1467 | 08/12/2013<br>de 14:00<br>até 01:00 | DIÁRIA DE BLINDADO A DISPOSIÇÃO NO RIO DE JANEIRO (10 HORAS + 1 HORA EXTRA)<br>Nº Pax : 0 | GOV. E. CAMPOS | CARRO BLINDADO | R$ 1.760,00 |
| 1468 | 09/12/2013<br>de 07:00<br>até 12:00 | DIÁRIA DE BLINDADO A DISPOSIÇÃO NO RIO DE JANEIRO (10 HORAS - sem extras)<br>Nº Pax : 0 | GOV. E. CAMPOS | CARRO BLINDADO | R$ 1.600,00 |

*** Observação:**

| | | |
|---|---|---|
| **Val. Serviços :** | **R$** | **3.360,00** |
| *** Descontos :** | **R$** | **0,00** |
| *** Acréscimos :** | **R$** | **0,00** |
| **Total :** | **R$** | **3.360,00** |

4o. OFICIO DE NOTAS DE BRASILIA
Autentico esta copia, conforme Art. 7,V da Lei 8935/94.
BRASILIA/DF, 11 de Fevereiro de 2015
019-HELIO MENDONCA
ESCREVENTE AUTORIZADO
Selo:TJDFT20150003019694AEFY
Disponivel no site www.tjdft.jus.br
WILSON JOSE DA SILVA

Dt Emissão **09/12/2013**

Dt Vencimento **23/12/2013**

BANCO DO BRASIL

Retorno de PROCESSAMENTO número: 5639 - Pag402

PARTIDO SOCIALISTA BRASILEIRO
31/01/2014

| Bco Agência<br>Nr.Doc.crédito | Conta Corrente | Favorecido<br>Mensagem | Valor | Nr. Autenticação |
|---|---|---|---|---|
| Ocorrência: Pago, pagamentos para 30/01/2014 | | | | |
| 001 3598-X<br>000000000000 | 00.000.010.361-6 | CARNEIROS E SILVA NETO A<br>Crédito efetuado | 16.893,00 | 9.5FA.E6D.D15.3AE.91D |
| 001 1003-0<br>000000000000 | 00.000.007.537-X | CARTORIO DO 4 OFICIO DE<br>Crédito efetuado | 6.236,64 | F.0ED.BC4.F8D.DA4.EC8 |
| 033 3757-<br>000000000000 | 00.013.000.619-4 | CIPEC-CENTRO INTEGRADO D<br>Crédito efetuado | 56.597,45 | 6.DFE.53A.188.0A0.669 |
| 001 3476-2<br>000000000000 | 00.000.410.098-0 | CONSTRUTORA AVILA DE AZE<br>Crédito efetuado | 5.336,36 | A.5C3.90F.EAB.A30.D5F |
| 341 1528-<br>000000000000 | 00.000.062.222-6 | CONTADORA SERVICOS CONTA<br>Crédito efetuado | 2.794,00 | 0.0DD.9BB.33A.343.81E |
| 001 3475-4<br>000000000000 | 00.000.023.698-5 | FAUSTO ALVES<br>Crédito efetuado | 250,00 | 3.26E.31B.98E.09F.971 |
| 237 1228-9<br>000000000000 | 00.000.043.362-4 | MYKONOS TURISMO E PASSAG<br>Crédito efetuado | 29.293,00 | 9.E55.278.560.8F5.117 |
| 237 1228-9<br>000000000000 | 00.000.043.362-4 | MYKONOS TURISMO E PASSAG<br>Crédito efetuado | 5.431,40 | 1.084.463.0D2.DDA.5E9 |
| 237 1228-9<br>000000000000 | 00.000.043.362-4 | MYKONOS TURISMO E PASSAG<br>Crédito efetuado | 30.782,72 | 7.EA2.FB4.44E.DAE.2C0 |
| 237 1228-9<br>000000000000 | 00.000.043.362-4 | MYKONOS TURISMO E PASSAG<br>Crédito efetuado | 5.691,87 | 4.D91.CA2.C01.B74.FA1 |
| 237 1228-9<br>000000000000 | 00.000.043.362-4 | MYKONOS TURISMO E PASSAG<br>Crédito efetuado | 8.384,65 | F.245.E26.9C9.D06.196 |
| 341 3311-<br>000000000000 | 00.000.010.058-4 | NOBREGA E REIS ASS. E C<br>Crédito efetuado | 6.778,75 | 7.430.5D2.B46.F34.2D5 |
| 001 3477-0<br>000000000000 | 00.000.029.382-2 | NOVATEC COMERCIO E SERVI<br>Crédito efetuado | 480,00 | 4.0A5.C3B.41B.0AA.1ED |
| 033 3178-<br>000000000000 | 00.013.000.597-8 | PRO EMPRESA INFORMATICA<br>Crédito efetuado | 6.225,25 | 0.B26.433.89C.E62.3EC |
| 001 3475-4<br>000000000000 | 00.000.022.158-9 | R E LOCADORA LTDA-ME<br>Crédito efetuado | 5.500,00 | 9.F70.967.A47.3FB.286 |
| 001 2727-8<br>000000000000 | 00.000.016.003-2 | SCLN 316 SERVICOS POSTAI<br>Crédito efetuado | 343,50 | 2.6BE.844.81A.32A.B65 |
| Total parcial | | 0000016 | 187.018,59 | |
| Total geral | | 0000016 | 187.018,59 | |

TRIBUNAL SUPERIOR ELEITORAL
Fls 182
CRADUSJO

No. OFICIO DE NOTAS DE BRASILIA
Autentico esta copia, conforme Art. 7,V da Lei 8935/94.
BRASILIA/DF, 11 de Fevereiro de 2015
019-HELIO MENDONCA
ESCREVENTE AUTORIZADO
Selo:TJDFT20150090196890FTXS
Disponivel no site www.tjdft.jus.br
WILSON JOSE DA SILVA

EM BRANCO
4º OF. NOTAS-DF

BANCO DO BRASIL

PARTIDO SOCIALISTA BRASILEIRO

Autorização para Liberação dos créditos - Pag302

29/01/2014

| Favorecido | Inscrição | Banco Agencia Conta | Valor |
|---|---|---|---|
| Pagamentos para : 30/01/2014 | Remessa : 003591 | | |
| R E LOCADORA LTDA-ME | 10.198.929/0001-20 | 001 3475-4 00.000.022.158-9 | 5.500,00 |
| Total parcial: R$ | 5.500,00 | quantidade: 00001 | |
| Total geral : R$ | 5.500,00 | quantidade: 00001 | |

TRIBUNAL SUPERIOR ELEITORAL
Fl. 183
ASSESSORIA

Solicitamos e autorizamos a liberação para processamento do arquivo gerado pelo aplicativo Pagamentos de fornecedores, salários e outros, transmitido eletro nicamente contendo 00001 registro(s) no valor total de R$ 5.500,00 em favor do(s) acima relacionado(s).

Prefixo da Agência : 3604-8
Conta Corrente Debitada: 00.000.412.231-3

PARTIDO SOCIALISTA BRASILEIRO

1º OFÍCIO DE NOTAS DE BRASÍLIA
Autentico esta cópia, conforme Art. 7,4 da Lei 8935/94.
BRASÍLIA/DF, 11 de Fevereiro de 2015
019-HELIO MENDONÇA
ESCREVENTE AUTORIZADO
Selo:TJDFT20150090196POJECTQ
Disponível no site www.tjdft.jus.br
WILSON JOSE DA SILVA

PROTOCOLO
30 JAN 2014
BANCO DO BRASIL S.A.
Parlamento - (DF)

B&B LOCADORA

R & E LOCADORA LTDA-ME

bsblocadora@gmail.com - (61) 8158-7374

Cond. Estância Quintas da Alvorada Qd. 02 - Conj 05 - Lote 13
St. Hab. Jardim Botânico - Lago Sul - DF

CNPJ 10.198.929/0001-20 CF/DF 07.506.948/001-13

**Nota Fiscal de Serviços**
**Modelo 3**

DESTINAÇÃO DO DOCUMENTO

- [ ] USUÁRIO FINAL
- [ ] REMESSA
- [ ] SUBCONTRATAÇÃO
- [ ] ENTRADA

1ª Via Cliente
2ª Via Contab
3ª Via Fixa

0825

Data Limite p/ Emissão: 25/06/2014

Tomador do Serviço ou Destinatário: PSB. Partido Socialista Brasileiro

Endereço: SCLN 304 Bloco A, sobrevoja 01, ent 63

Cidade: Brasília | UF: D.F. | CEP: 70736-570

CNPJ/CPF: 01.421.697/0001-37 | INSCRIÇÃO: ISENTO | Data de Emissão: 23/01/14

| Cód. | Quant. | DESCRIÇÃO | ALIQ. | PREÇO Unitário | PREÇO TOTAL |
|---|---|---|---|---|---|
| | 01 | Locação de dois veículos sendo 01 executivo e 01 popular ambos c/ km livre e sem motorista, conforme contrato de prestação de serviços | | | 5.500,00 |

CONTABIL

RECEBEMOS
Em ___/___/___
R e E Locadora Ltda.-ME

BANCO DO BRASIL S/A
AG: 3475-4
C/C: 22158-9

NOVO ENDEREÇO
SHC/NORTE CL QUADRA 302
BLOCO "B" NÚMERO 45 SALA 114
CEP: 70.723-520 - BRASÍLIA-DF

DEDUÇÕES LEGAIS | TOTAL 5.500,00

BASE DE CÁLCULO DO ISS: | VALOR DO ISS

INFORMAÇÕES COMPLEMENTARES

PROCON-DF ☎ 151 - SCS QD 08 - BL B-60 - SL 240 ED VENÂN 2000 - ASA SUL - CEP 70333-900 - BRASÍLIA-DF

EMPRESA OPTANTE PELO SIMPLES NACIONAL

GPEL Pedro Luiz Almeida-ME - SDE - Qd. 01 - Conj. A - Lote 17 - Telefax: (61) 3376-1028 - CNPJ 37.062.452/0001-08 - CF/DF 07.320.420/001-17
03 Tls 50x3 Vias de 701 à 850 - AIDF 1.112.05182/2013

TRIBUNAL SUPERIOR ELEITORAL
Fls 184
CPA/DIFSJD

4o. OFICIO DE NOTAS DE BRASILIA
Autentico esta copia, conforme Art. 7,V da Lei 8935/94.
BRASILIA-DF, 11 de Fevereiro de 2015
019-HELIO MENDONCA
ESCREVENTE AUTORIZADO
Selo: TJDFT20150090196912UBA
Disponivel no site www.tjdft.jus.br
WILSON JOSE DA SILVA

Recebi (emos) de R & E LOCADORA LTDA - ME., os serviços constantes desta Nota Fiscal indicada ao lado.

DATA DO RECEBIMENTO ___/___/___

IDENTIFICAÇÃO E ASSINATURA DO RECEBEDOR

Assinatura _____

**NOTA FISCAL**
**Modelo 3**

0825

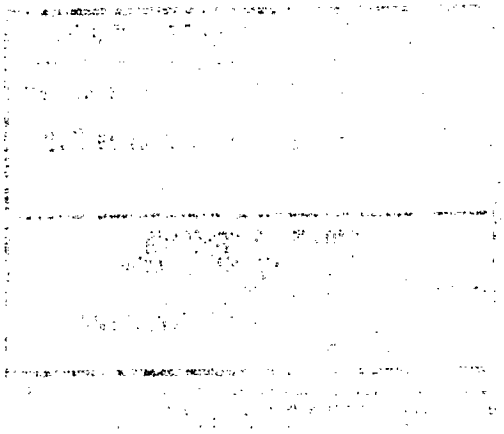

EM BRANCO
4º OF. NOTAS-DF

BANCO DO BRASIL

Retorno de PROCESSAMENTO número: 5639 - Pag402

PARTIDO SOCIALISTA BRASILEIRO
31/01/2014

| Bco Agência<br>Nr.Doc.crédito | Conta Corrente | Favorecido<br>Mensagem | Valor | Nr. Autenticação |
|---|---|---|---|---|
| Ocorrência: Pago, pagamentos para 30/01/2014 | | | | |
| 001 3598-X<br>000000000000 | 00.000.010.361-6 | CARNEIROS E SILVA NETO A<br>Crédito efetuado | 16.893,00 | 9.5FA.E6D.D15.3AE.91D |
| 001 1003-0<br>000000000000 | 00.000.007.537-X | CARTORIO DO 4 OFICIO DE<br>Crédito efetuado | 6.236,64 | F.0ED.BC4.F8D.DA4.EC8 |
| 033 3757-<br>000000000000 | 00.013.000.619-4 | CIPEC-CENTRO INTEGRADO D<br>Crédito efetuado | 56.597,45 | 6.DFE.53A.188.0A0.669 |
| 001 3476-2<br>000000000000 | 00.000.410.098-0 | CONSTRUTORA AVILA DE AZE<br>Crédito efetuado | 5.336,36 | A.5C3.90F.EAB.A30.D5F |
| 341 1528-<br>000000000000 | 00.000.062.222-6 | CONTADORA SERVICOS CONTA<br>Crédito efetuado | 2.794,00 | 0.0DD.9BB.33A.343.81E |
| 001 3475-4<br>000000000000 | 00.000.023.698-5 | FAUSTO ALVES<br>Crédito efetuado | 250,00 | 3.26E.31B.98E.09F.971 |
| 237 1228-9<br>000000000000 | 00.000.043.362-4 | MYKONOS TURISMO E PASSAG<br>Crédito efetuado | 29.293,00 | 9.E55.278.560.8F5.117 |
| 237 1228-9<br>000000000000 | 00.000.043.362-4 | MYKONOS TURISMO E PASSAG<br>Crédito efetuado | 5.431,40 | 1.084.463.0D2.DDA.5E9 |
| [illegible]7 1228-9<br>[illegible]00000000000 | 00.000.043.362-4 | MYKONOS TURISMO E PASSAG<br>Crédito efetuado | 30.782,72 | 7.EA2.FB4.44E.DAE.2C0 |
| 237 1228-9<br>000000000000 | 00.000.043.362-4 | MYKONOS TURISMO E PASSAG<br>Crédito efetuado | 5.691,87 | 4.D91.CA2.C01.B74.FA1 |
| 237 1228-9<br>000000000000 | 00.000.043.362-4 | MYKONOS TURISMO E PASSAG<br>Crédito efetuado | 8.384,65 | F.245.E26.9C9.D06.196 |
| 341 3311-<br>000000000000 | 00.000.010.058-4 | NOBREGA E REIS ASS. E C<br>Crédito efetuado | 6.778,75 | 7.430.5D2.B46.F34.2D5 |
| 001 3477-0<br>000000000000 | 00.000.029.382-2 | NOVATEC COMERCIO E SERVI<br>Crédito efetuado | 480,00 | 4.0A5.C3B.41B.0AA.1ED |
| 033 3178-<br>000000000000 | 00.013.000.597-8 | PRO EMPRESA INFORMATICA<br>Crédito efetuado | 6.225,25 | 0.B26.433.89C.E62.3EC |
| 001 3475-4<br>000000000000 | 00.000.022.158-9 | R E LOCADORA LTDA-ME<br>Crédito efetuado | 5.500,00 | 9.F70.967.A47.3FB.286 |
| 001 2727-8<br>000000000000 | 00.000.016.003-2 | SCLN 316 SERVICOS POSTAI<br>Crédito efetuado | 343,50 | 2.6BE.844.81A.32A.B65 |
| Total parcial | | 0000016 | 187.018,59 | |
| Total geral | | 0000016 | 187.018,59 | |

TRIBUNAL SUPERIOR ELEITORAL
Fls. 185
CPADI/SJD

CONTAR... ADO

4o. OFÍCIO DE NOTAS DE BRASILIA
Autentico esta copia conforme Art. 7,V da Lei 8935/94.
BRASILIA/DF, 11 de Fevereiro de 2015

019-HELIO MENDONCA
ESCREVENTE AUTORIZADO
Selo:TJDFT20150090196821VDRS
Disponivel no site www.tjdft.jus.br
WILSON JOSE DA SILVA

EM BRANCO
4º OF. NOTAS-DF

BANCO DO BRASIL

Autorização para Liberação dos créditos - Pag302

PARTIDO SOCIALISTA BRASILEIRO
29/01/2014

| Favorecido | Inscrição | Banco Agencia Conta | Valor |
|---|---|---|---|
| Pagamentos para : 30/01/2014 | Remessa : 003597 | | |
| NOVATEC COMERCIO E SER | 09.368.629/0001-63 | 001 3477-0 00.000.029.382-2 | 480,00 |
| Total parcial: R$ | 480,00 | quantidade: 00001 | |
| Total geral : R$ | 480,00 | quantidade: 00001 | |

TRIBUNAL SUPERIOR ELEITORAL
Fls. 186
CONTABILIDADE

Solicitamos e autorizamos a liberação para processamento do arquivo gerado pelo aplicativo Pagamentos de fornecedores, salários e outros, transmitido eletronicamente contendo 00001 registro(s) no valor total de R$ 480,00 em favor do(s) acima relacionado(s).

Prefixo da Agência : 3604-8
Conta Corrente Debitada: 00.000.412.231-3

PARTIDO SOCIALISTA BRASILEIRO

CONTABILIDADE

4o. OFICIO DE NOTAS DE BRASILIA
Autentico esta copia, conforme Art. 7,V da Lei 8935/94.
BRASILIA/DF, 11 de Fevereiro de 2015
019-HELIO MENDONÇA
ESCREVENTE AUTORIZADO
Selo:TJDFT2015009019682[illegible]GFZ
Disponivel no site www.tjdft.jus.br
WILSON JOSE DA SILVA

PROTOCOLO
30 JAN 2014
BANCO DO BRASIL S.A.
Parlamento - (DF)

EM BRANCO
4º OF. NOTAS-DF

| RECEBEMOS DE NOVATEC COMÉRCIO E SERVIÇOS LTDA - ME OS PRODUTOS/SERVIÇOS CONSTANTES DA NOTA FISCAL INDICADA AO LADO | | NF-e<br>Nº 000.000.871<br>SÉRIE: 1 |
|---|---|---|
| DATA DE RECEBIMENTO | IDENTIFICAÇÃO E ASSINATURA DO RECEBEDOR | |

# NOVATEC COMÉRCIO E SERVIÇOS LTDA - ME

SHCGN CLR 714 BLOCO F LOJA, 62 - - ASA NORTE, Brasilia, DF - CEP: 70760556 - Fone/Fax: 6133490569

## DANFE

Documento Auxiliar da Nota Fiscal Eletrônica

0 - Entrada
1 - Saída [1]

**Nº 000.000.871**
**SÉRIE: 1**
**Página 1 de 1**

CONTROLE DO FISCO

CHAVE DE ACESSO
**5314 0109 3686 2900 0163 5500 1000 0008 7112 1109 0002**

Consulta de autenticidade no portal nacional da NF-e www.nfe.fazenda.gov.br/portal ou no site da Sefaz Autorizadora

| NATUREZA DA OPERAÇÃO | | PROTOCOLO DE AUTORIZAÇÃO DE USO |
|---|---|---|
| SERVIÇOS | | 353140001782041 - 20/01/2014 07:31 |
| **INSCRIÇÃO ESTADUAL** | **INSCRIÇÃO ESTADUAL DO SUBST. TRIB.** | **CNPJ** |
| 0749918000138 | | 09.368.629/0001-63 |

TRIBUNAL SUPERIOR ELEITORAL
Fls. 187

**DESTINATÁRIO/REMETENTE**

| NOME/RAZÃO SOCIAL | | | CNPJ/CPF | DATA DA EMISSÃO |
|---|---|---|---|---|
| PARTIDO SOCIALISTA BRASILEIRO | | | 01.421.697/0001-37 | 20/01/2014 |
| **ENDEREÇO** | **BAIRRO/DISTRITO** | | **CEP** | **DATA DE ENTRADA/SAÍDA** |
| SHCN CL QUADRA 304 BLOCO A SALAS 101 A | ASA NORTE | | 70736-510 | 20/01/2014 |
| **MUNICÍPIO** | **FONE/FAX** | **UF** | **INSCRIÇÃO ESTADUAL** | **HORA DE ENTRADA/SAÍDA** |
| Brasilia | | DF | | 07:28:00 |

**NATUREZA**

OUTROS

CONTABILIZADO

**CÁLCULO DO IMPOSTO**

| BASE DE CÁLCULO DO ICMS | VALOR DO ICMS | BASE DE CÁLCULO DO ICMS ST | VALOR DO ICMS ST | VALOR TOTAL DOS PRODUTOS |
|---|---|---|---|---|
| 0,00 | 0,00 | 0,00 | 0,00 | 0,00 |

| VALOR DO FRETE | VALOR DO SEGURO | DESCONTO | OUTRAS DESPESAS ACESSÓRIAS | VALOR DO IPI | VALOR TOTAL DA NOTA |
|---|---|---|---|---|---|
| 0,00 | 0,00 | 0,00 | 0,00 | 0,00 | 480,00 |

**TRANSPORTADOR/VOLUMES TRANSPORTADOS**

| RAZÃO SOCIAL | FRETE POR CONTA | CÓDIGO ANTT | PLACA DO VEÍCULO | UF | CNPJ/CPF |
|---|---|---|---|---|---|
| | 9 - Sem Frete | | | | |

| ENDEREÇO | MUNICÍPIO | UF | INSCRIÇÃO ESTADUAL |
|---|---|---|---|
| | | | |

| QUANTIDADE | ESPÉCIE | MARCA | NUMERAÇÃO | PESO BRUTO | PESO LÍQUIDO |
|---|---|---|---|---|---|
| | | | | | |

**DADOS DO PRODUTO/SERVIÇO**

| CÓDIGO | DESCRIÇÃO DO PRODUTO/SERVIÇO | NCM/SH | CST | CFOP | UNID. | QTD. | VLR. UNIT. | VLR. TOTAL | BC ICMS | VLR. ICMS | VLR. IPI | ALÍQ. ICMS | ALÍQ. IPI |
|---|---|---|---|---|---|---|---|---|---|---|---|---|---|
| CDL | CONTRATO DE LOCAÇÃO DE MULTIFUNCIONAL SAMSUNG SCX-4521 DE 29/12/2013 A 29/01/2014. | 99 | | 5933 | UN | 1,0000 | 480,0000 | 480,00 | | | | | |

4º OFÍCIO DE NOTAS DF BRASÍLIA
Autentico esta cópia, conforme Art. 7.º da Lei 8935/94.
BRASÍLIA/DF, 11 de Fevereiro de 2015
019-HELIO MENDONCA
ESCREVENTE AUTORIZADO
Selo: TJDFT20150009015683AZGZ
Disponível no site www.tjdft.jus.br
WILSON JOSE DA SILVA

**CÁLCULO DO ISSQN**

| INSCRIÇÃO MUNICIPAL | VALOR TOTAL DOS SERVIÇOS | BASE DE CÁLCULO DO ISSQN | VALOR DO ISSQN |
|---|---|---|---|
| 0749918000138 | 480,00 | 480,00 | 24,00 |

**DADOS ADICIONAIS**

| INFORMAÇÕES COMPLEMENTARES | RESERVADO AO FISCO |
|---|---|
| | |

EM BRANCO
4º OF. NOTAS-DF

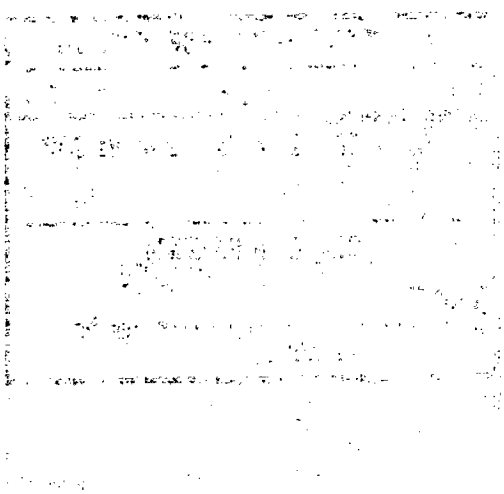

BANCO DO BRASIL

Retorno de PROCESSAMENTO número: 5639 - Pag402

PARTIDO SOCIALISTA BRASILEIRO

31/01/2014

| Bco Agência<br>Nr.Doc.crédito | Conta Corrente | Favorecido<br>Mensagem | Valor | Nr. Autenticação |
|---|---|---|---|---|
| Ocorrência: Pago, pagamentos para 30/01/2014 | | | | |
| 001 3598-X<br>000000000000 | 00.000.010.361-6 | CARNEIROS E SILVA NETO A<br>Crédito efetuado | 16.893,00 | 9.5FA.E6D.D15.3AE.91D |
| 001 1003-0<br>000000000000 | 00.000.007.537-X | CARTORIO DO 4 OFICIO DE<br>Crédito efetuado | 6.236,64 | F.0ED.BC4.F8D.DA4.EC8 |
| 033 3757-<br>000000000000 | 00.013.000.619-4 | CIPEC-CENTRO INTEGRADO D<br>Crédito efetuado | 56.597,45 | 6.DFE.53A.188.0A0.669 |
| 001 3476-2<br>000000000000 | 00.000.410.098-0 | CONSTRUTORA AVILA DE AZE<br>Crédito efetuado | 5.336,36 | A.5C3.90F.EAB.A30.D5F |
| 341 1528-<br>000000000000 | 00.000.062.222-6 | CONTADORA SERVICOS CONTA<br>Crédito efetuado | 2.794,00 | 0.0DD.9BB.33A.343.81E |
| 001 3475-4<br>000000000000 | 00.000.023.698-5 | FAUSTO ALVES<br>Crédito efetuado | 250,00 | 3.26E.31B.98E.09F.971 |
| 237 1228-9<br>000000000000 | 00.000.043.362-4 | MYKONOS TURISMO E PASSAG<br>Crédito efetuado | 29.293,00 | 9.E55.278.560.8F5.117 |
| 237 1228-9<br>000000000000 | 00.000.043.362-4 | MYKONOS TURISMO E PASSAG<br>Crédito efetuado | 5.431,40 | 1.084.463.0D2.DDA.5E9 |
| 7 1228-9<br>0000000000 | 00.000.043.362-4 | MYKONOS TURISMO E PASSAG<br>Crédito efetuado | 30.782,72 | 7.EA2.FB4.44E.DAE.2C0 |
| 237 1228-9<br>000000000000 | 00.000.043.362-4 | MYKONOS TURISMO E PASSAG<br>Crédito efetuado | 5.691,87 | 4.D91.CA2.C01.B74.FA1 |
| 237 1228-9<br>000000000000 | 00.000.043.362-4 | MYKONOS TURISMO E PASSAG<br>Crédito efetuado | 8.384,65 | F.245.E26.9C9.D06.196 |
| 341 3311-<br>000000000000 | 00.000.010.058-4 | NOBREGA E REIS ASS. E C<br>Crédito efetuado | 6.778,75 | 7.430.5D2.B46.F34.2D5 |
| 001 3477-0<br>000000000000 | 00.000.029.382-2 | NOVATEC COMERCIO E SERVI<br>Crédito efetuado | 480,00 | 4.0A5.C3B.41B.0AA.1ED |
| 033 3178-<br>000000000000 | 00.013.000.597-8 | PRO EMPRESA INFORMATICA<br>Crédito efetuado | 6.225,25 | 0.B26.433.89C.E62.3EC |
| 001 3475-4<br>000000000000 | 00.000.022.158-9 | R E LOCADORA LTDA-ME<br>Crédito efetuado | 5.500,00 | 9.F70.967.A47.3FB.286 |
| 001 2727-8<br>000000000000 | 00.000.016.003-2 | SCLN 316 SERVICOS POSTAI<br>Crédito efetuado | 343,50 | 2.6BE.844.81A.32A.B65 |
| Total parcial | | 0000016 | 187.018,59 | |
| Total geral | | 0000016 | 187.018,59 | |

TRIBUNAL SUPERIOR ELEITORAL
Fls. 188
CRADIT/SJD

4o. OFICIO DE NOTAS DE BRASILIA
Autentico esta copia, conforme Art. 7,V da Lei 8935/94.
BRASILIA/DF, 11 de Fevereiro de 2015
019-HELIO MENDONCA
ESCREVENTE AUTORIZADO
Selo:TJDFT20150099196[illegible]SAL.MR
Disponivel no site www.tjdft.jus.br
WILSON JOSE DA SILVA

EM BRANCO
4º OF. NOTAS-DF

BANCO DO BRASIL

PARTIDO SOCIALISTA BRASILEIRO

Autorização para Liberação dos créditos - Pag302

29/01/2014

| Favorecido | Inscrição | Banco Agencia Conta | Valor |
|---|---|---|---|
| Pagamentos para : 30/01/2014 | Remessa : 003608 | | |
| MYKONOS TURISMO E PASS | 26.485.953/0001-80 | 237 1228-9 00.000.043.362-4 | 8.384,65 |
| Total parcial: R$ | 8.384,65 | quantidade: 00001 | |
| Total geral : R$ | 8.384,65 | quantidade: 00001 | |

TRIBUNAL SUPERIOR ELEITORAL
Fls. 189

Solicitamos e autorizamos a liberação para processamento do arquivo gerado pelo aplicativo Pagamentos de fornecedores, salários e outros, transmitido eletro nicamente contendo 00001 registro(s) no valor total de R$ 8.384,65 em favor do(s) acima relacionado(s).

Prefixo da Agência : 3604-8
Conta Corrente Debitada: 00.000.412.231-3

PARTIDO SOCIALISTA BRASILEIRO

4o. OFÍCIO DE NOTAS DE BRASILIA
Autentico esta cópia, conforme Art. 7,V da Lei 8935/94.
BRASILIA/DF, 11 de Fevereiro de 2015
019-HELIO MEDRONHA
ESCREVENTE AUTORIZADO
Selo:TJDFT20150090019664OESRJ
Disponivel no sitio www.tjdft.jus.br
WILSON JOSE DA SILVA

PROTOCOLO
30 JAN 2014
BANCO DO BRASIL S.A.
Parlamento - (DF)

MYKONOS
TURISMO E PASSAGENS LTDA

SCLS 215 BLOCO A SOBRELOJA 19
ASA SUL – BRASÍLIA DF
CEP. 70294-510
FONE. (61) 3346.4333
FAX. (61) 3346.5647

CNPJ. 26.485.953/0001-80
Snea. 5540
ISS. 07316518/001-90
IATA. 57013600

**Emissão :** **30/12/2013**

**Fatura nº** **627** T **Valor :** **8.384,65** **Vencimento :** **07/01/2014**

TRIBUNAL SUPERIOR ELEITORAL
Fls. 190
CF/2015/JD

**Cliente :** **PARTIDO SOCIALISTA BRASILEIRO - DIR. NACIONAL**
**Endereço :** **SCLN 304 BL A ENTR 63 SOBRELOJA ASA NORTE BRASILIA DF**
**CEP :** **70736510**

**Fone :** **61 33276405 61 3328 9360**

CONTABILIZADO

Valor por extenso:
**OI[illegible]IL, TREZENTOS E OITENTA E QUATRO REAIS E SESSENTA E CINCO CENTAVOS**

## DESCRIÇÃO DOS SERVIÇOS

| Dt Vda | Pax | Serviço | Fornecedor | Valor |
|---|---|---|---|---|
| 26/12/2013 | PARTIDO SOCIALISTA BRASILEIRO | LOCAÇÕES DE CARROS E EXTRAS<br>Check In: 18/12/2013 Check Out: 19/11/2201 | AGENCIA TUR TRANSI | 8.384,65 |
| | | | **Total** | **8.384,65** |

Recebemos
Em 30/01/14
Mykonos Turismo

4o. OFICIO DE NOTAS DE BRASILIA
Autentico esta copia, conforme Art. 7,V da Lei 8935/94.
BRASILIA/DF, 11 de Fevereiro de 2015
019-HELIO MENDONCA
ESCREVENTE AUTORIZADO
Selo:TJDFT20150090196640WOWX
Disponivel no site www.tjdft.jus.br
WILSON JOSE DA SILVA

Reconheço(emos) a exatidão desta FATURA de PRESTAÇÃO DE SERVIÇOS, na importância e vencimento acima indicados.

Brasília, 30/12/2013

Assinatura e Carimbo do Recebedor

**A DEPÓSITO: BANCO BRADESCO AGÊNCIA: 1228-9 CONTA: 43362-4**

EM BRANCO
4º OF. NOTAS-DF

AGENCIATUR
TRANSPORTES EXECUTIVOS

AGENCIATUR - TURISMO E VIAGENS LTDA
AV. CAVALHADA, 3075 - SALA 704
CEP 91740-001 - PORTO ALEGRE - RS
**FONE: (51) 3059.6830 / 9942.2040**

CNPJ: 03.650.559/0001-55 INSC. MUNICIPAL: 182.202.2.3

**IMPOSTO SOBRE SERVIÇOS DE QUALQUER NATUREZA**

**NOTA FISCAL DE SERVIÇOS** 1.ª VIA № 811

**DATA LIMITE P/ EMISSÃO: 29/01/2017**

POA, 26 de DEZEMBRO 2013.

Nome ou Firma: MYKONOS TURISMO E PASSAGENS LTDA

Endereço: SCLS 215 BLOCO A, Nº 19 - CEP: 70294-510

Município: BRASILIA Estado: DF

CNPJ: 26485953/0001-80 Inscr. Est.:

TRIBUNAL SUPERIOR ELEITORAL
Fls. 191
CFAD/SJD

| Quant. | Discriminação dos Serviços | Preço Unit. | Preço |
|---|---|---|---|
| 01 | LOCAÇÃO DE VEICULO | | 8.384,65 |
| | | | |
| | OS: 2181 | | |
| | | | |
| | VENC: 10/01/14 | | |
| | | | |
| | | | |
| | | | |
| | | | |
| | | | |

4º. OFICIO DE NOTAS DE BRASILIA
Autentico esta cópia, conforme Art. 7,V da Lei 8935/94.
BRASILIA/DF, 11 de Fevereiro de 2015
019-HELIO MENDONÇA
ESCREVENTE AUTORIZADO
Selo:TJDFT20150090196652ZYK
Disponível no site www.tjdft.jus.br
WILSON JOSE DA SILVA

| Retenções | Alíquota | Valor |
|---|---|---|
| ISSQN por substituição tributária | 5% | 419,23 |
| | | |
| | | |
| | Valor Líquido | 8.384.65 |

Gr[illegible] e Ed. Real madrid Ltda. - Fone: (51) 3492.3032 Insc. Mun. 2352/95 - CNPJ 00.931.192/0001-50
02 t[illegible]x50 - 751 a 850 - 02/2013 - Autorização p/ imp. 002775/2013

EM BRANCO
4º OF. NOTAS-DF

BANCO DO BRASIL

Retorno de PROCESSAMENTO número: 5740 - Pag402

PARTIDO SOCIALISTA BRASILEIRO
06/03/2014

| Bco Agência Nr.Doc.crédito | Conta Corrente | Favorecido Mensagem | Valor | Nr. Autenticação |
|---|---|---|---|---|
| Ocorrência: Pago, pagamentos para 28/02/2014 | | | | |
| 033 3757-000000000000 | 00.013.000.619-4 | CIPEC-CENTRO INTEGRADO D Crédito efetuado | 56.597,45 | 2.B9E.00A.B24.2B6.196 |
| 341 3311-000000000000 | 00.000.010.058-4 | NOBREGA E REIS ASS. E C Crédito efetuado | 6.778,75 | 6.9D0.C16.4AA.BA7.6C7 |
| 033 3178-000000000000 | 00.013.000.597-8 | PRO EMPRESA INFORMATICA Crédito efetuado | 6.222,25 | 4.CB9.92E.639.ECA.6A9 |
| 001 3475-4 000000000000 | 00.000.022.158-9 | R E LOCADORA LTDA-ME Crédito efetuado | 2.580,00 | A.75C.A85.B62.AF1.0CD |
| 001 3475-4 000000000000 | 00.000.022.158-9 | R E LOCADORA LTDA-ME Crédito efetuado | 1.050,00 | F.9D4.B9A.5D6.B25.A[illegible] |
| 001 3475-4 000000000000 | 00.000.022.158-9 | R E LOCADORA LTDA-ME Crédito efetuado | 1.320,00 | 4.531.840.203.289.6E3 |
| 001 3475-4 000000000000 | 00.000.022.158-9 | R E LOCADORA LTDA-ME Crédito efetuado | 6.500,00 | 3.26F.A4F.5C9.9AA.F08 |
| 001 3475-4 000000000000 | 00.000.022.158-9 | R E LOCADORA LTDA-ME Crédito efetuado | 1.800,00 | 4.79B.887.168.667.226 |
| 001 3475-4 000000000000 | 00.000.022.158-9 | R E LOCADORA LTDA-ME Crédito efetuado | 10.115,00 | E.C6D.F85.D3C.C3D.BBB |
| Total parcial | | 0000009 | 92.963,45 | |
| Total geral | | 0000009 | 92.963,45 | |

TRIBUNAL SUPERIOR ELEITORAL
Fls. 192
CPADI/SJD

4o. OFICIO DE NOTAS DE BRASILIA
Autentico esta copia, conforme Art. 7,V da Lei 8935/94.
BRASILIA/DF, 12 de Fevereiro de 2015
019-HELIO MENDONCA
ESCREVENTE AUTORIZADO
Selo:TJDFT20150090203124[illegible]
Disponivel no site www.tjdft.jus.br
WILSON JOSE DA SILVA

CONTABIL

EM BRANCO
4º OF. NOTAS-DF

BANCO DO BRASIL

PARTIDO SOCIALISTA BRASILEIRO

Autorização para Liberação dos créditos - Pag302

27/02/2014

| Favorecido | Inscrição | Banco Agencia Conta | Valor |
|---|---|---|---|
| Pagamentos para : 28/02/2014 | Remessa : 003672 | | |
| R E LOCADORA LTDA-ME | 10.198.929/0001-20 | 001 3475-4 00.000.022.158-9 | 6.500,00 |
| Total parcial: R$ | 6.500,00 | quantidade: 00001 | |
| Total geral : R$ | 6.500,00 | quantidade: 00001 | |

TRIBUNAL SUPERIOR ELEITORAL
Fls. 193

Solicitamos e autorizamos a liberação para processamento do arquivo gerado pelo aplicativo Pagamentos de fornecedores, salários e outros, transmitido eletronicamente contendo 00001 registro(s) no valor total de R$ 6.500,00 em favor do(s) acima relacionado(s).

Prefixo da Agência : 3604-8
Conta Corrente Debitada: 00.000.412.231-3

PARTIDO SOCIALISTA BRASILEIRO

OFÍCIO DE NOTAS DE BRASÍLIA
Autentico esta cópia, conforme Art. 7,V da Lei 8935/94.
BRASÍLIA/DF, 12 de Fevereiro de 2015
OLD-HELIO MENDONÇA
ESCREVENTE AUTORIZADO
Selo:TJDFT20150002031538AAB
Disponível no site www.tjdft.jus.br
WILSON JOSE DA SILVA

PROTOCOLO
28 FEV 2014
BANCO DO BRASIL S.A.
Parlamento - (DF)

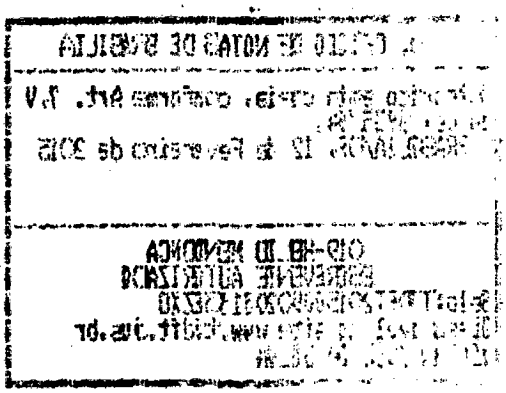

EM BRANCO
4º OF. NOTAS-DF

B&B LOCADORA

R & E LOCADORA LTDA-ME

bsblocadora@gmail.com - (61) 8158-7374

Cond. Estância Quintas da Alvorada Qd. 02 - Conj. 05 - Lote 13
St. Hab. Jardim Botânico - Lago Sul - DF

CNPJ 10.198.929/0001-20 CF/DF 07.506.948/001-13

**Nota Fiscal de Serviços**
**Modelo 3**

DESTINAÇÃO DO DOCUMENTO

☐ USUÁRIO FINAL ☐ REMESSA
☐ SUBCONTRATAÇÃO ☐ ENTRADA

1ª Via Cliente
2ª Via Contab.
3ª Via Fixa

0837

Data Limite p/ Emissão: 25/06/2014

Tomador do Serviço ou Destinatário: PSB. PARTIDO SOCIALISTA BRASILEIRO

Endereço: SCLN 304 BLOCO A SOBRELOJA 01 ENT. 63

Cidade: BRASILIA | UF: DF | CEP: 70.736-570

CNPJ/CPF: 01.421697/0001-37 | INSCRIÇÃO: ISENTO | Data de Emissão: 20/02/14

TRIBUNAL SUPERIOR ELEITORAL
194
CFADT/SJD

| Cód. | Quant. | DESCRIÇÃO | ALIQ. | PREÇO Unitário | PREÇO TOTAL |
|---|---|---|---|---|---|
| | 01 | LOCAÇÃO DE DOIS VEÍCULOS SENDO UM EXECUTIVO E UM POPULAR AMBOS COM KM LIVRE E SEM MOTORISTA CONFORME CONTRATO DE PRESTAÇÃO DE SERVIÇOS | | | 6.500,00 |

CONTABILIZADO

RECEBEMOS
Em ___/___/___
R e E Locadora Ltda -ME

BANCO DO BRASIL S/A
AG: 3475-4
C/C: 22158-9

NOVO ENDEREÇO
SHC/NORTE CL QUADRA 302
BLOCO "B" NÚMERO 45 SALA 114
CEP: 70.723-520 - BRASÍLIA-DF

DEDUÇÕES LEGAIS | TOTAL 6.500,00

BASE DE CÁLCULO DO ISS: | VALOR DO ISS

INFORMAÇÕES COMPLEMENTARES

PROCON-DF ☎ 151 - SCS QD 08 BL B-60 - SL 240 ED VENÂN 2000 - ASA SUL - CEP 70333-000 - BRASÍLIA-DF
EMPRESA OPTANTE PELO SIMPLES NACIONAL

GPEL Pedro Luiz Almeida-ME - SDE - Qd. 01 - Conj. A - Lote 17 - Telefax: (61) 3376-1028 - CNPJ 37.062.452/0001-08 - CF/DF 07.320.420/001-17
03 Tls 50x3 Vias de 701 à 850 - AIDF 1.112.05182/2013

NOTAS DE BRASILIA
Autentico esta copia, conforme Art. 7,V da Lei 8935/94.
BRASILIA/DF, 12 de Fevereiro de 2015
019-HELIO MENDONCA
ESCREVENTE AUTORIZADO
Selo: TJDFT2015009920314327RA
Disponivel no site www.tjdft.jus.br
WILSON JOSE DA SILVA

Recebi (emos) de R & E LOCADORA LTDA - ME., os serviços constantes desta Nota Fiscal indicada ao lado.

DATA DO RECEBIMENTO: ___/___/___

IDENTIFICAÇÃO E ASSINATURA DO RECEBEDOR
Assinatura _____

NOTA FISCAL
Modelo 3
0837

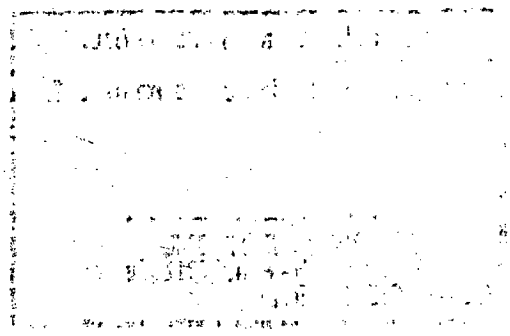

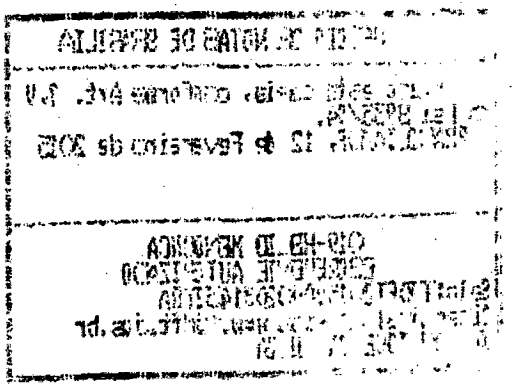

EM BRANCO
4º OF. NOTAS-DF

| Bco Agência Nr.Doc.crédito | Conta Corrente | Favorecido Mensagem | Valor | Nr. Autenticação |
|---|---|---|---|---|
| Ocorrência: Pago, pagamentos para 28/02/2014 | | | | |
| 033 3757-000000000000 | 00.013.000.619-4 | CIPEC-CENTRO INTEGRADO D<br>Crédito efetuado | 56.597,45 | 2.B9E.00A.B24.2B6.196 |
| 341 3311-000000000000 | 00.000.010.058-4 | NOBREGA E REIS ASS. E C<br>Crédito efetuado | 6.778,75 | 6.9D0.C16.4AA.BA7.6C7 |
| 033 3178-000000000000 | 00.013.000.597-8 | PRO EMPRESA INFORMATICA<br>Crédito efetuado | 6.222,25 | 4.CB9.92E.639.ECA.6A9 |
| 001 3475-4 000000000000 | 00.000.022.158-9 | R E LOCADORA LTDA-ME<br>Crédito efetuado | 2.580,00 | A.75C.A85.B62.AF1.0CD |
| 001 3475-4 000000000000 | 00.000.022.158-9 | R E LOCADORA LTDA-ME<br>Crédito efetuado | 1.050,00 | F.9D4.B9A.5D6.B25.A |
| 001 3475-4 000000000000 | 00.000.022.158-9 | R E LOCADORA LTDA-ME<br>Crédito efetuado | 1.320,00 | 4.531.840.203.289.6E3 |
| 001 3475-4 000000000000 | 00.000.022.158-9 | R E LOCADORA LTDA-ME<br>Crédito efetuado | 6.500,00 | 3.26F.A4F.5C9.9AA.F08 |
| 001 3475-4 000000000000 | 00.000.022.158-9 | R E LOCADORA LTDA-ME<br>Crédito efetuado | 1.800,00 | 4.79B.887.168.667.226 |
| 001 3475-4 000000000000 | 00.000.022.158-9 | R E LOCADORA LTDA-ME<br>Crédito efetuado | 10.115,00 | E.C6D.F85.D3C.C3D.BBB |
| Total parcial | | 0000009 | 92.963,45 | |
| Total geral | | 0000009 | 92.963,45 | |

TRIBUNAL SUPERIOR ELEITORAL
Fls. 195
ASSESSORIA

4o. OFICIO DE NOTAS DE BRASILIA
Autentico esta cópia, conforme Art. 7,4 da Lei 8935/94.
BRASILIA/DF, 12 de Fevereiro de 2015
019-HELIO MENDONCA
ESCREVENTE AUTORIZADO
Selo:TJDFT20150090020810PMEX
Disponivel no site www.tjdft.jus.br
WILSON JOSE DA SILVA

CONTABILIZADO

EM BRANCO
4º OF. NOTAS-DF

BANCO DO BRASIL

PARTIDO SOCIALISTA BRASILEIRO

Autorização para Liberação dos créditos - Pag302

27/02/2014

| Favorecido | Inscrição | Banco Agencia Conta | Valor |
|---|---|---|---|
| Pagamentos para : 28/02/2014 | Remessa : 003673 | | |
| R E LOCADORA LTDA-ME | 10.198.929/0001-20 | 001 3475-4 00.000.022.158-9 | 1.800,00 |
| Total parcial: R$ | 1.800,00 | quantidade: 00001 | |
| Total geral : R$ | 1.800,00 | quantidade: 00001 | |

TRIBUNAL SUPERIOR ELEITORAL
Fl. 196
PROCESSO

Solicitamos e autorizamos a liberação para processamento do arquivo gerado pelo aplicativo Pagamentos de fornecedores, salários e outros, transmitido eletronicamente contendo 00001 registro(s) no valor total de R$ 1.800,00 em favor do(s) acima relacionado(s).

Prefixo da Agência : 3604-8
Conta Corrente Debitada: 00.000.412.231-3

PARTIDO SOCIALISTA BRASILEIRO

1º OFÍCIO DE NOTAS DE BRASÍLIA
Autentico esta cópia, conforme Art. 7,V da Lei 8935/94.
BRASÍLIA/DF, 12 de Fevereiro de 2015
OTÁVIO MENDONÇA
ESCREVENTE AUTORIZADO
Selo:TJDFT20150092031177UUY
Disponível no site www.tjdft.jus.br
WILSON JOSE DA SILVA

PROTOCOLO
28 FEV 2014
BANCO DO BRASIL S.A.
Parlamento - (DF)

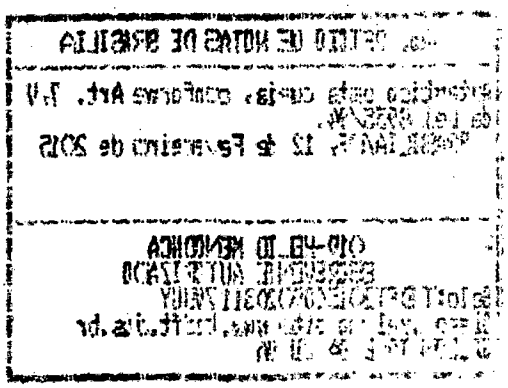

EM BRANCO
4º OF. NOTAS-DF

B B LOCADORA

R & E LOCADORA LTDA-ME

bsblocadora@gmail.com - (61) 8158-7374

Cond. Estância Quintas da Alvorada Qd. 02 - Conj. 05 - Lote 13
St. Hab. Jardim Botânico - Lago Sul - DF

CNPJ 10.198.929/0001-20 CF/DF 07.506.948/001-13

# Nota Fiscal de Serviços
## Modelo 3

DESTINAÇÃO DO DOCUMENTO

☐ USUÁRIO FINAL ☐ REMESSA

☐ SUBCONTRATAÇÃO ☐ ENTRADA

1ª Via Cliente
2ª Via Contab.
3ª Via Fisco

0839

Data Limite p/ Emissão: 25/06/2014

Tomador do Serviço ou Destinatário: PSB. PARTIDO SOCIALISTA BRASILEIRO

Endereço: SCN 304 Bloco A, SOBRELOJA 01 ENT. 03

Cidade: BRASÍLIA | UF: D. F. | CEP: 70.736-570

CNPJ/CPF: 01.421.697/0001-37 | INSCRIÇÃO: ISENTO | Data de Emissão: 26/02/14

JUSTIÇA ELEITORAL SUPERIOR ELEITORAL
Fls. 197
ASSESSORIA

| Cód. | Quant. | DESCRIÇÃO | ALIQ. | PREÇO Unitário | PREÇO TOTAL |
|---|---|---|---|---|---|
| | 01 | LOCAÇÃO DE UM VEÍCULO EXECUTIVO MODELO COROLLA À DISPOSIÇÃO DO PSB NOS DIAS 10, 11, 12, 13, 14 e 15 FEVEREIRO 2014. | | | |
| | 06 | DIÁRIAS | | 300,00 | 1.800,00 |

CONTABILIZADO

RECEBEMOS
Em ___/___/___
R e E Locadora Ltda.-ME

BANCO DO BRASIL S/A
AG. 3475-4
C/C. 22158-9

NOVO ENDEREÇO
SHC/NORTE CL QUADRA 302
BLOCO "B" NÚMERO 45 SALA 114
CEP: 70.723-520 - BRASÍLIA-DF

DEDUÇÕES LEGAIS | TOTAL 1.800,00

BASE DE CÁLCULO DO ISS: | VALOR DO ISS

INFORMAÇÕES COMPLEMENTARES

PROCON-DF ☎ 151 - SCS QD 08 - BL B-60 - SL 240 ED VENÂN 2000 - ASA SUL - CEP 70333-900 - BRASÍLIA-DF

EMPRESA OPTANTE PELO SIMPLES NACIONAL

Pedro Luiz Almeida-ME - SDE - Qd. 01 - Conj. A - Lote 17 - Telefax. (61) 3376-1028 - CNPJ 37.062.452/0001-08 - CF/DF 07 320.420/001-17
03 Tls 50x3 Vias de 701 à 850 - AIDF 1 112.05182/2013

Recebi (emos) de R & E LOCADORA LTDA - ME., os serviços constantes desta Nota Fiscal indicada ao lado.

| DATA DO RECEBIMENTO | IDENTIFICAÇÃO E ASSINATURA DO RECEBEDOR |
|---|---|
| ___/___/___ | Assinatura _____ |

1º OFÍCIO DE NOTAS DE BRASÍLIA
NOTA FISCAL
Autenticação cópia, conforme Art. 7.V da Lei 8935/94.
BRASÍLIA/DF, 12 de Fevereiro de 2015
0839

019-HELIO HENRIQUE
ESCREVENTE AUTORIZADO
Selo:TJDFT20150092031251DJV
Disponível no site www.tjdft.jus.br
NELSON JOSÉ DA SILVA

EM BRANCO
4º OF. NOTAS-DF

| Bco Agência Nr.Doc.crédito | Conta Corrente | Favorecido Mensagem | Valor | Nr. Autenticação |
|---|---|---|---|---|
| Ocorrência: Pago, pagamentos para 28/02/2014 | | | | |
| 033 3757-000000000000 | 00.013.000.619-4 | CIPEC-CENTRO INTEGRADO D Crédito efetuado | 56.597,45 | 2.B9E.00A.B24.2B6.196 |
| 341 3311-000000000000 | 00.000.010.058-4 | NOBREGA E REIS ASS. E C Crédito efetuado | 6.778,75 | 6.9D0.C16.4AA.BA7.6C7 |
| 033 3178-000000000000 | 00.013.000.597-8 | PRO EMPRESA INFORMATICA Crédito efetuado | 6.222,25 | 4.CB9.92E.639.ECA.6A9 |
| 001 3475-4 000000000000 | 00.000.022.158-9 | R E LOCADORA LTDA-ME Crédito efetuado | 2.580,00 | A.75C.A85.B62.AF1.0CD |
| 001 3475-4 000000000000 | 00.000.022.158-9 | R E LOCADORA LTDA-ME Crédito efetuado | 1.050,00 | F.9D4.B9A.5D6.B25.A |
| 001 3475-4 000000000000 | 00.000.022.158-9 | R E LOCADORA LTDA-ME Crédito efetuado | 1.320,00 | 4.531.840.203.289.6E3 |
| 001 3475-4 000000000000 | 00.000.022.158-9 | R E LOCADORA LTDA-ME Crédito efetuado | 6.500,00 | 3.26F.A4F.5C9.9AA.F08 |
| 001 3475-4 000000000000 | 00.000.022.158-9 | R E LOCADORA LTDA-ME Crédito efetuado | 1.800,00 | 4.79B.887.168.667.226 |
| 001 3475-4 000000000000 | 00.000.022.158-9 | R E LOCADORA LTDA-ME Crédito efetuado | 10.115,00 | E.C6D.F85.D3C.C3D.BBB |
| Total parcial | | 0000009 | 92.963,45 | |
| Total geral | | 0000009 | 92.963,45 | |

TRIBUNAL SUPERIOR ELEITORAL
Fls. 198
CONFERIDO

4o. OFICIO DE NOTAS DE BRASILIA
Autentico esta copia, conforme Art. 7,V da Lei 8935/94.
BRASILIA/DF, 12 de Fevereiro de 2015
019-HELIO HENRIQUE
ESCREVENTE AUTORIZADO
Selo:TJDFT20150092031033EZ
Disponivel no site www.tjdft.jus.br
WILSON JOSE DA SILVA

CONFERIDO

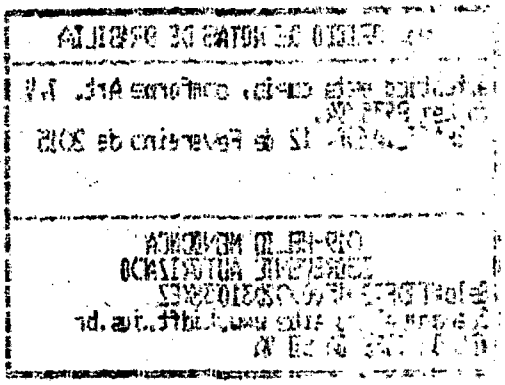

EM BRANCO
4º OF. NOTAS-DF

BANCO DO BRASIL

Autorização para Liberação dos créditos - Pag302

PARTIDO SOCIALISTA BRASILEIRO
27/02/2014

| Favorecido | Inscrição | Banco Agencia Conta | Valor |
|---|---|---|---|
| Pagamentos para : 28/02/2014 | Remessa : 003674 | | |
| R E LOCADORA LTDA-ME | 10.198.929/0001-20 | 001 3475-4 00.000.022.158-9 | 2.580,00 |
| Total parcial: R$ | 2.580,00 | quantidade: 00001 | |
| Total geral : R$ | 2.580,00 | quantidade: 00001 | |

TRIBUNAL SUPERIOR ELEITORAL
Fls. 199
CPI/SJD

Solicitamos e autorizamos a liberação para processamento do arquivo gerado pelo aplicativo Pagamentos de fornecedores, salários e outros, transmitido eletronicamente contendo 00001 registro(s) no valor total de R$ 2.580,00 em favor do(s) acima relacionado(s).

Prefixo da Agência : 3604-8
Conta Corrente Debitada: 00.000.412.231-3

PARTIDO SOCIALISTA BRASILEIRO

4o. OFICIO DE NOTAS DE BRASILIA
Autentico esta copia, conforme Art. 7,V da Lei 8935/94.
BRASILIA/DF, 12 de Fevereiro de 2015
019-HELID MENDONCA
ESCREVENTE AUTORIZADO
Selo:TJDFT2015009000311+JELX
Disponivel no site www.tjdft.jus.br
WILSON JOSE DA SILVA

PROTOCOLO
28 FEV 2014
BANCO DO BRASIL S.A.
Parlamento - (DF)

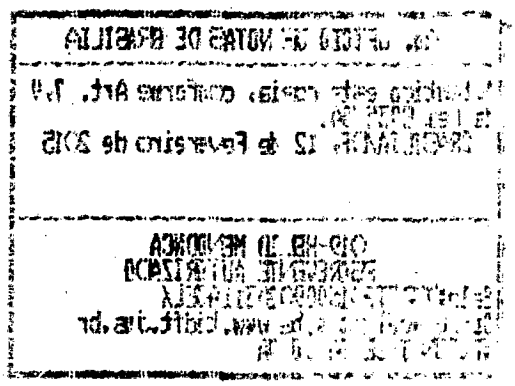

EM BRANCO
4º OF. NOTAS-DF

B & B LOCADORA

R & E LOCADORA LTDA-ME

bsblocadora@gmail.com - (61) 8158-7374

Cond. Estância Quintas da Alvorada Qd. 02 - Conj. 05 - Lote 13
St. Hab. Jardim Botânico - Lago Sul - DF

CNPJ 10.198.929/0001-20 CF/DF 07.506.948/001-13

**Nota Fiscal de Serviços**
**Modelo 3**

DESTINAÇÃO DO DOCUMENTO

☐ USUARIO FINAL ☐ REMESSA
☐ SUBCONTRATAÇÃO ☐ ENTRADA

1ª Via Cliente
2ª Via Contab
3ª Via Fisc

0833

Data Limite p/ Emissão: 25/06/2014

Tomador do Serviço ou Destinatário
PSB - PARTIDO SOCIALISTA BRASILEIRO.

Endereço
SCLN 304 BLOCO A, SOBRELOJA 01, ENT. 63

Cidade: BRASÍLIA | UF: DF | CEP: 70.736-570

CNPJ/CPF: 01.421.697/0001-37 | INSCRIÇÃO: ISENTO | Data de Emissão: 17/02/14

TRIBUNAL SUPERIOR ELEITORAL
Fls. 200
ASSESSORIA

| Cód. | Quant. | DESCRIÇÃO | ALIQ. | PREÇO Unitário | PREÇO TOTAL |
|---|---|---|---|---|---|
| | 01 | LOCAÇÃO DE UM VEICULO EXECUTIVO MODELO COROLLA À DISPOSIÇÃO DO PSB NOS DIAS 03, 04, 05, 06, 10, 11 e 12 DE FEVEREIRO DE 2014 | | 300,00 | 2.100,00 |
| | 16 | HORAS EXCEDENTES | | 30,00 | 480,00 |

CONTABILIZADO

RECEBEMOS
Em ___/___/___
R e E Locadora Ltda.-ME

BANCO DO BRASIL S/A
AG: 3475-4
C/C: 22158-9

NOVO ENDEREÇO
SHC/NORTE CL QUADRA 302
BLOCO "B" NÚMERO 45 SALA 114
CEP: 70.723-520 - BRASÍLIA-DF

DEDUÇÕES LEGAIS | TOTAL 2.580,00

BASE DE CÁLCULO DO ISS | VALOR DO ISS

INFORMAÇÕES COMPLEMENTARES

PROCON-DF ☎ 151 - SCS QD 08 - BL B-60 - SL 240 ED VENÂN 2000 - ASA SUL - CEP 70333-900 - BRASÍLIA-DF

EMPRESA OPTANTE PELO SIMPLES NACIONAL

GPEL Tecnologia
Pedro Luiz Almeida-ME - SDE - Qd. 01 - Conj. A - Lote 17 - Telefax: (61) 3376-1028 - CNPJ 37 062.452/0001-08 - CF/DF 07.320 420/001-17
03 Tls 50x3 Vias de 701 à 850 - AIDF 1.112.05182/2013

Recebi (emos) de R & E LOCADORA LTDA - ME., os serviços constantes desta Nota Fiscal indicada ao lado.

| DATA DO RECEBIMENTO | IDENTIFICAÇÃO E ASSINATURA DO RECEBEDOR |
|---|---|
| ___/___/___ | Assinatura _____ |

NOTA FISCAL
Modelo 3
0833

1º OFÍCIO DE NOTAS DE BRASÍLIA
Autentico esta cópia, conforme Art. 7.V da Lei 8935/94.
BRASÍLIA/DF, 12 de Fevereiro de 2015
019-HELIO MENDONCA
ESCREVENTE AUTORIZADO
Selo:TJDFT20150090203119KTJV
Disponível no site www.tjdft.jus.br
NELSON JOSE DA SILVA

EM BRANCO

4º OF. NOTAS-DF

| Bco Agência<br>Nr.Doc.crédito | Conta Corrente | Favorecido<br>Mensagem | Valor | Nr. Autenticação |
|---|---|---|---|---|
| Ocorrência: Pago, pagamentos para 11/03/2014 | | | | |
| 341 1528-<br>000000000000 | 00.000.023.542-5 | LOJA MACONICA AURORA DE<br>Crédito efetuado | 35.440,71 | 2.738.3AF.AD1.40C.8B6 |
| 341 1528-<br>000000000000 | 00.000.023.542-5 | LOJA MACONICA AURORA DE<br>Crédito efetuado | 1.598,11 | 5.32A.7D8.9CE.460.922 |
| 001 1003-0<br>000000000000 | 00.000.041.798-X | MIRA-INFORMATICA COMERCI<br>Crédito efetuado | 4.500,00 | 8.2C0.95F.7F9.BBE.620 |
| 001 3477-0<br>000000000000 | 00.000.029.382-2 | NOVATEC COMERCIO E SERVI<br>Crédito efetuado | 480,00 | F.EAF.947.FA1.D1B.996 |
| Total parcial | | 0000004 | 42.018,82 | |
| Total geral | | 0000004 | 42.018,82 | |

4o. OFICIO DE NOTAS DE BRASILIA
Autentico esta cópia, conforme Art. 7,V da Lei 8935/94.
BRASILIA/DF, 20 de Fevereiro de 2015
019-HELIO MONDONCA
ESCREVENTE AUTORIZADO
Selo:TJDFT20150092279DMNYK
Disponivel no site www.tjdft.jus.br
JHONATHAN FERNANDES MAGALHAES GOMES

CONTABILIZADO

BANCO DO BRASIL

PARTIDO SOCIALISTA BRASILEIRO

Autorização para Liberação dos créditos - Pag302

10/03/2014

| Favorecido | Inscrição | Banco Agencia Conta | Valor |
|---|---|---|---|
| Pagamentos para : 11/03/2014 | Remessa : 003697 | | |
| NOVATEC COMERCIO E SER | 09.368.629/0001-63 | 001 3477-0 00.000.029.382-2 | 480,00 |
| Total parcial: R$ | 480,00 | quantidade: 00001 | |
| Total geral : R$ | 480,00 | quantidade: 00001 | |

TRIBUNAL SUPERIOR ELEITORAL
202
DOCUMENTO

Solicitamos e autorizamos a liberação para processamento do arquivo gerado pelo aplicativo Pagamentos de fornecedores, salários e outros, transmitido eletronicamente contendo 00001 registro(s) no valor total de R$ 480,00 em favor do(s) acima relacionado(s).

Prefixo da Agência : 3604-8
Conta Corrente Debitada: 00.000.412.231-3

PARTIDO SOCIALISTA BRASILEIRO

4o. OFÍCIO DE NOTAS DE BRASILIA
Autentico esta copia, conforme Art. 7,V da Lei 8935/94.
BRASILIA/DF, 20 de Fevereiro de 2015
019-HELIO MENDONCA
ESCREVENTE AUTORIZADO
Selo:TJDFT20150090222908ZEGO
Disponivel no site www.tjdft.jus.br
JHONATHAN FERNANDES MAGALHAES GOMES

PROTOCOLO
11 MAR 2014
BANCO DO BRASIL S.A.
Parlamento - (DF)

| RECEBEMOS DE NOVATEC COMÉRCIO E SERVIÇOS LTDA - ME OS PRODUTOS/SERVIÇOS CONSTANTES DA NOTA FISCAL INDICADA AO LADO | | NF-e<br>Nº 000.000.889<br>SÉRIE: 1 |
|---|---|---|
| DATA DE RECEBIMENTO | IDENTIFICAÇÃO E ASSINATURA DO RECEBEDOR | |

# NOVATEC COMÉRCIO E SERVIÇOS LTDA - ME

SHCGN CLR 714 BLOCO F LOJA, 62 - - ASA NORTE, Brasilia, DF - CEP: 70760556 - Fone/Fax: 6133490569

## DANFE

Documento Auxiliar da Nota Fiscal Eletrônica

0 - Entrada
1 - Saída [1]

**Nº 000.000.889**
**SÉRIE: 1**
**Página 1 de 1**

CONTROLE DO FISCO

CHAVE DE ACESSO
**5314 0209 3686 2900 0163 5500 1000 0008 8910 8703 4000**

Consulta de autenticidade no portal nacional da NF-e www.nfe.fazenda.gov.br/portal ou no site da Sefaz Autorizadora

| NATUREZA DA OPERAÇÃO | PROTOCOLO DE AUTORIZAÇÃO DE USO |
|---|---|
| SERVIÇOS | 353140005102752 - 19/02/2014 15:19 |

| INSCRIÇÃO ESTADUAL | INSCRIÇÃO ESTADUAL DO SUBST. TRIB. | CNPJ | TRIBUNAL SUPERIOR ELEITORAL |
|---|---|---|---|
| 0749918000138 | | 09.368.629/0001-63 | Fls. 203 |

**DESTINATÁRIO/REMETENTE**

| NOME/RAZÃO SOCIAL | | | CNPJ/CPF | DATA DA EMISSÃO |
|---|---|---|---|---|
| PARTIDO SOCIALISTA BRASILEIRO | | | 01.421.697/0001-37 | ~~19/02/2014~~ |
| **ENDEREÇO** | **BAIRRO/DISTRITO** | | **CEP** | **DATA DE ENTRADA/SAÍDA** |
| SHCN CL QUADRA 304 BLOCO A SALAS 101 A | ASA NORTE | | 70736-510 | 19/02/2014 |
| **MUNICÍPIO** | **FONE/FAX** | **UF** | **INSCRIÇÃO ESTADUAL** | **HORA DE ENTRADA/SAÍDA** |
| Brasilia | | DF | | 15:17:00 |

**FATURA**

OUTROS

**CÁLCULO DO IMPOSTO**

CONTABILIZADO

| BASE DE CÁLCULO DO ICMS | VALOR DO ICMS | BASE DE CÁLCULO DO ICMS ST | VALOR DO ICMS ST | VALOR TOTAL DOS PRODUTOS |
|---|---|---|---|---|
| 0,00 | 0,00 | 0,00 | 0,00 | 0,00 |

| VALOR DO FRETE | VALOR DO SEGURO | DESCONTO | OUTRAS DESPESAS ACESSÓRIAS | VALOR DO IPI | VALOR TOTAL DA NOTA |
|---|---|---|---|---|---|
| 0,00 | 0,00 | 0,00 | 0,00 | 0,00 | 480,00 |

**TRANSPORTADOR/VOLUMES TRANSPORTADOS**

| RAZÃO SOCIAL | FRETE POR CONTA | CÓDIGO ANTT | PLACA DO VEÍCULO | UF | CNPJ/CPF |
|---|---|---|---|---|---|
| | 9 - Sem Frete | | | | |

| ENDEREÇO | MUNICÍPIO | UF | INSCRIÇÃO ESTADUAL |
|---|---|---|---|
| | | | |

| QUANTIDADE | ESPÉCIE | MARCA | NUMERAÇÃO | PESO BRUTO | PESO LÍQUIDO |
|---|---|---|---|---|---|
| | | | | | |

**DADOS DO PRODUTO/SERVIÇO**

| CÓDIGO | DESCRIÇÃO DO PRODUTO/SERVIÇO | NCM/SH | CST | CFOP | UNID. | QTD. | VLR. UNIT. | VLR. TOTAL | BC ICMS | VLR. ICMS | VLR. IPI | ALÍQ. ICMS | ALÍQ. IPI |
|---|---|---|---|---|---|---|---|---|---|---|---|---|---|
| CDL | CONTRATO DE LOCAÇÃO DE MULTIFUNCIONAL SAMSUNG SCX -4521 DE 29/01 A 28/02/2014. | 99 | | 5933 | UN | 2,0000 | 240,0000 | 480,00 | 480, | UF ICIU | DE NOTAS DE BRASILIA | | |

Autentico esta copia, conforme Art. 7,V da Lei 8935/94.
BRASILIA/DF, 20 de Fevereiro de 2015

019-HELIO MENDONCA
ESCREVENTE AUTORIZADO
Selo:TJDFT20150090027941AGDLL
Disponivel no site www.tjdft.jus.br
JHONATHAN FERNANDES MAGALHAES GOMES

**CÁLCULO DO ISSQN**

| INSCRIÇÃO MUNICIPAL | VALOR TOTAL DOS SERVIÇOS | BASE DE CÁLCULO DO ISSQN | VALOR DO ISSQN |
|---|---|---|---|
| 0749918000138 | 480,00 | 480,00 | 24,00 |

**DADOS ADICIONAIS**

| INFORMAÇÕES COMPLEMENTARES | RESERVADO AO FISCO |
|---|---|
| | |

| Bco Agência | Conta Corrente | Favorecido | Valor | Nr. Autenticação |
|---|---|---|---|---|
| Nr.Doc.crédito | | Mensagem | | |
| Ocorrência: Pago, pagamentos para 17/03/2014 | | | | |
| 001 0335-2 | 00.000.033.100-7 | CANOA DA SERRA TURISMO E | 3.200,00 | 7.938.B96.A2F.929.AE8 |
| 000000000000 | | Crédito efetuado | | |
| 237 1228-9 | 00.000.043.362-4 | MYKONOS TURISMO E PASSAG | 3.427,20 | 8.85C.C14.892.A2A.D41 |
| 000000000000 | | Crédito efetuado | | |
| 237 1228-9 | 00.000.043.362-4 | MYKONOS TURISMO E PASSAG | 80,00 | E.687.A29.268.76C.9C5 |
| 000000000000 | | Crédito efetuado | | |
| 237 1228-9 | 00.000.043.362-4 | MYKONOS TURISMO E PASSAG | 2.347,55 | 2.AD7.EAD.300.9A7.DB8 |
| 000000000000 | | Crédito efetuado | | |
| Total parcial | | 0000004 | 9.054,75 | |
| Total geral | | 0000004 | 9.054,75 | |

4o. OFÍCIO DE NOTAS DE BRASÍLIA
TRIBUNAL SUPERIOR ELEITORAL
204
Autentico esta cópia, conforme Art. 7,V da Lei 8935/94.
BRASILIA/DF, 20 de Fevereiro de 2015
CLAUDIO
Q19-HELIO MENDONCA
ESCREVENTE AUTORIZADO
Selo:TJDFT20150090227673APTR
Disponivel no site www.tjdft.jus.br
JHONATHAN FERNANDES MAGALHAES GOMES

CONTABILIZADO

BANCO DO BRASIL

PARTIDO SOCIALISTA BRASILEIRO

Autorização para Liberação dos créditos - Pag302

14/03/2014

| Favorecido | Inscrição | Banco Agencia Conta | Valor |
|---|---|---|---|
| Pagamentos para : 14/03/2014 | Remessa : 003720 | | |
| CANOA DA SERRA TURISMO | 00.834.294/0001-57 | 001 0335-2 00.000.033.100-7 | 3.200,00 |
| Total parcial: R$ | 3.200,00 | quantidade: 00001 | |
| Total geral : R$ | 3.200,00 | quantidade: 00001 | |

TRIBUNAL SUPERIOR ELEITORAL 205

Solicitamos e autorizamos a liberação para processamento do arquivo gerado pelo aplicativo Pagamentos de fornecedores, salários e outros, transmitido eletronicamente contendo 00001 registro(s) no valor total de R$ 3.200,00 em favor do(s) acima relacionado(s).

Prefixo da Agência : 3604-8
Conta Corrente Debitada: 00.000.412.231-3

PARTIDO SOCIALISTA BRASILEIRO

4o. OFICIO DE NOTAS DE BRASILIA

Autentico esta copia, conforme Art. 7,V da Lei 8935/94.
BRASILIA/DF, 20 de Fevereiro de 2015

019-HELIO MENDONCA
ESCREVENTE AUTORIZADO
Selo:TJDFT20150092276840EHT
Disponivel no site www.tjdft.jus.br
JHONATHAN FERNANDES MAGALHAES GOMES

PROTOCOLO
14 MAR 2014
BANCO DO BRASIL S.A.
Parlamento - (DF)

**Prefeitura Municipal de Nova Friburgo**

**Secretaria Municipal de Fazenda**

**Av. Alberto Braune, 225 - Centro - Nova Friburgo**

Nota: 20140000
00000068
Código Verificação
ZWOV-BOAX

# Nota Fiscal de Serviços Eletrônica - NFS-e

| Emissão (Horário de Brasília) | Período de Competência | Município de Prestação do Serviço |
|---|---|---|
| **13/03/2014 17:51** | **3/2014** | **Nova Friburgo - RJ** |

| Reg. Especial Tributação | Natureza da Operação |
|---|---|
| **Nenhum** | **Tributação no município de Nova Friburgo** |

## PRESTADOR DE SERVIÇOS

Razão Social
**CANOA DA SERRA TURISMO E VIAGENS LTDA ME**

CPF/CNPJ
**00.834.294/0001-57**

TRIBUNAL SUPERIOR ELEITORAL
Fls. 206

| Inscrição Municipal | Fone/Fax | Simples Nacional | Incentivador Cultural |
|---|---|---|---|
| **10241024904** | (22)2522-4149 | Não | Não |

Endereço
Rua Monte Líbano, 43 a 55 cobertura 01 Bairro Centro CEP 28610-460 Nova Friburgo - RJ

## TOMADOR DE SERVIÇOS

Razão Social
**PARTIDO SOCIALISTA BRASILEIRO**

CPF/CNPJ
**01.421.697/0001-37**

| ção Municipal | Fone/Fax | E-mail |
|---|---|---|
| | (61)3326-0722 | cacildapsb@gmail.com |

Endereço
Quadra SCLN 304 Bloco A, 304 Sobreloja Bairro Asa Norte CEP 70736-510 Brasília - DF

Código Tributação Município: 0902-Agenciamento, organização, promoção, intermediação e execução de programas de turismo, passeios, viagens, excursões, hospedagens e congêneres.

CONTABILIZADO

## DESCRIÇÃO DOS SERVIÇOS

LOCAÇÃO DE 02 ÔNIBUS COM CAPACIDADE PARA 42 PESSOAS (CADA),
NO DIA 15 DE MARÇO DE 2014
NOVA FRIBURGO-RJ X RIO DE JANEIRO-RJ X NOVA FRIBURGO-RJ
PLACAS: LLM1368 E KVA9965

DADOS BANCÁRIOS:
BANCO DO BRASIL
AG: 0335-2
C/ 33100-7
1.294/0001-57

4o. OFICIO DE NOTAS DE BRASILIA
Autentico esta copia, conforme Art. 7,V da Lei 8935/94.
BRASILIA/DF, 20 de Fevereiro de 2015
019-HELIO MENDONCA
ESCREVENTE AUTORIZADO
Selo: TJDFT20150009027687AML
Disponivel no site www.tjdft.jus.br
JHONATHAN FERNANDES MAGALHAES GOMES

## RETENÇÕES FEDERAIS

| PIS (R$) | COFINS (R$) | INSS (R$) | IR (R$) | CSLL (R$) | Outras Retenções (R$) |
|---|---|---|---|---|---|
| 0,00 | 0,00 | 0,00 | 0,00 | 0,00 | 0,00 |

## VALORES

| Valor dos Serviços (R$) | Deduções (R$) | Desconto Incondicionado (R$) | Base de Cálculo (R$) | Alíquota (%) |
|---|---|---|---|---|
| 3.200,00 | 0,00 | 0,00 | 3.200,00 | 2,00 |

| ISS (R$) | ISS Retido (R$) | Desconto Condicionado (R$) | Valor Líquido (R$) | **Valor Total da Nota (R$)** |
|---|---|---|---|---|
| 64,00 | 0,00 | 0,00 | 3.200,00 | **3.200,00** |

## OUTRAS INFORMAÇÕES

EMPRESARIAL

## Boletos, Convênios e outros

A33D171144717253009
17/03/2014 11:54:38

17/03/2014 - BANCO DO BRASIL - 11:54:39
360403604 0001

COMPROVANTE DE PAGAMENTO DE TITULOS

CLIENTE: PSB FUNDO PARTIDARIO
AGENCIA: 3604-8 CONTA: 412.231-3

ITAU UNIBANCO S.A.

34191577428773359887151435810000560050000061442

| | |
|---|---|
| NR. DOCUMENTO | 31.702 |
| DATA DO PAGAMENTO | 17/03/2014 |
| VALOR DO DOCUMENTO | 614,42 |
| VALOR COBRADO | 614,42 |
| NR.AUTENTICACAO | 1.429.42B.382.B60.058 |

TRIBUNAL SUPERIOR ELEITORAL
Fls. 207
CPAD/TSJD

sação efetuada com sucesso por: J3413499 MARCIO LUIZ FRANCA GOMES.

CONTABILIZADO

PARTIDO SOCIALISTA BRASILEIRO

AUTOSUL
Locadora de Veículos

**SCHNEIDER DA SILVA E CIA LTDA**
CNPJ: 04.935.966/0001-71 - I.Mun.: 19878427 - I.Est.: ISENTO
Rua Voluntários da Pátria Nº 1643, - Floresta - PORTO ALEGRE / RS
CEP 90230-011 **FONE: (51)30724200 FAX: (51)33314200**

Data da Emissão: **26/02/2014**

# FATURA

Nº **2358**

Fatura/Duplicata Valor R$: **614,42**

Vencimento(s): **17/03/2014**

Forma de Pagamento: **BOLETO BANCÁRIO**

TRIBUNAL SUPERIOR ELEITORAL
Fls. 208
DOCUMENTO

Valor por Extenso: **Seiscentos e quatorze reais e quarenta e dois centavos**

Sacado: **PARTIDO SOCIALISTA BRASILEIRO** Tel: **()** CNPJ(MF)/CPF: **01.421.697/0001-37**

Nome Fantasia:

Insc. Estadual: Insc. Municipal:

Endereço: **SLCN 304 - BL A SOBRELOJA, - -** Município: **BRASÍLIA** UF: **DF** CEP: **70736-510**

Endereço de Cobrança: Município: UF: CEP:

| Descrição | Valor R$ |
|---|---|
| Contrato: 6540/1 Período: 21/02/2014 a 22/02/2014 | |
| Placa Atual: ISY9584 | |
| Km Rodado: 364 | |
| Itens: | |
| Combustível ISY9584 - 150,85 | |
| Desconto - 30,00 | |
| Diária - 275,72 | |
| Hora Extra - 137,85 | |
| Lavagem ISY9584 - 20,00 | |
| PROTEÇÃO BÁSICA - 60,00 | **614,42** |

CONTABILIZADO

4o. OFICIO DE NOTAS DE BRASILIA
Autentico esta copia, conforme Art. 7,V da Lei 8935/94.
BRASILIA/DF, 20 de Fevereiro de 2015
019-HELIO MENDONCA
ESCREVENTE AUTORIZADO
Selo:TJDFT20150090227653PHH
Disponivel no site www.tjdft.jus.br
JHONATHAN FERNANDES MAGALHAES GOMES

**Total da Fatura**
**R$ 614,42**

Número de Contrato de Terceirização: 0

Atividade não sujeita ao ISSQN e à emissão de Nota Fiscal conforme Lei complementar municipal 07/1973 art. 56

| | | |
|---|---|---|
| FATURA Nº **2358** | Recebi(emos) de **SCHNEIDER DA SILVA E CIA LTDA**, os serviços constantes nesta FATURA . | |
| | Data do recebimento | Identificação e assinatura do recebedor |

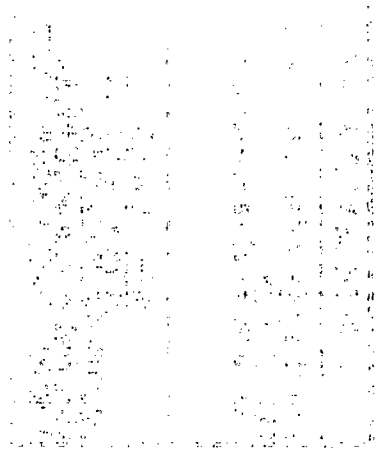

EM BRANCO

EMPRESARIAL

## Boletos, Convênios e outros

A33D171144717253012
17/03/2014 11:56:20

17/03/2014 - BANCO DO BRASIL - 11:56:21
360403604 0002

COMPROVANTE DE PAGAMENTO DE TITULOS

CLIENTE: PSB FUNDO PARTIDARIO
AGENCIA: 3604-8 CONTA: 412.231-3

ITAU UNIBANCO S.A.

34191577428751959887151435810000860050000106054

| | |
|---|---|
| NR. DOCUMENTO | 31.703 |
| DATA DO PAGAMENTO | 17/03/2014 |
| VALOR DO DOCUMENTO | 1.060,54 |
| VALOR COBRADO | 1.060,54 |
| NR.AUTENTICACAO | D.DC4.859.EFD.93F.742 |

TRIBUNAL SUPERIOR ELEITORAL
Fls. 209
DESENTRANHADO

CONFERIDO

ısação efetuada com sucesso por: J3413499 MARCIO LUIZ FRANCA GOMES.

PARTIDO SOCIALISTA BRASILEIRO

AUTOSUL
Locadora de Veículos

**SCHNEIDER DA SILVA E CIA LTDA**
CNPJ: 04.935.966/0001-71 - I.Mun.: 19878427 - I.Est.: ISENTO
Rua Voluntários da Pátria Nº 1643, - Floresta - PORTO ALEGRE / RS
CEP 90230-011 **FONE: (51)30724200 FAX: (51)33314200**

Data da Emissão: **26/02/2014**

# FATURA

Nº **2357**

Fatura/Duplicata Valor R$: **1.060,54**

Vencimento(s): **17/03/2014**

Forma de Pagamento: **BOLETO BANCÁRIO**

TRIBUNAL SUPERIOR ELEITORAL
Fls. 210
ASSINATURA

Valor por Extenso: **Hum mil e sessenta reais e cinquenta e quatro centavos**

Sacado: **PARTIDO SOCIALISTA BRASILEIRO** Tel: **()** CNPJ(MF)/CPF: **01.421.697/0001-37**

Nome Fantasia:

Ins[illegible]idual: Insc. Municipal:

Endereço: **SLCN 304 - BL A SOBRELOJA, - -** Município: **BRASÍLIA** UF: **DF** CEP: **70736-510**

Endereço de Cobrança: Município: UF: CEP:

| Descrição | Valor R$ |
|---|---|
| Contrato: 6542/1 Período: 21/02/2014 a 24/02/2014<br>Placa Atual: IVD9967 FLUENCE 2.0 AUT Motorista: VALDEMIR DE ALMEIDA<br>Km Rodado: 308<br>Demonstrativo: 2353<br>Itens:<br>Diária - R$ 827,16<br>PROTEÇÃO BÁSICA - R$ 90,00<br>Lavagem IVD9967 - R$ 20,00<br>Combustível IVD9967 - R$ 123,38 | 1.060,54 |

CONTABILIZADO

4o. OFICIO DE NOTAS DE BRASILIA
Autentico esta copia, conforme Art. 7,V da Lei 8935/94.
BRASILIA/DF, 20 de Fevereiro de 2015
019-HELIO MENDONCA
ESCREVENTE AUTORIZADO
Selo:TJDFT20150090224765AGKF
Disponivel no site http://[illegible].jus.br
JHONATHAN FERNANDES [illegible] GOMES

**Total da Fatura R$ 1.060,54**

Núm[illegible] Contrato de Terceirização: 0

Atividade não sujeita ao ISSQN e à emissão de Nota Fiscal conforme Lei complementar municipal 07/1973 art. 56

| FATURA Nº **2357** | Recebi(emos) de **SCHNEIDER DA SILVA E CIA LTDA**, os serviços constantes nesta FATURA . | |
|---|---|---|
| | Data do recebimento | Identificação e assinatura do recebedor |

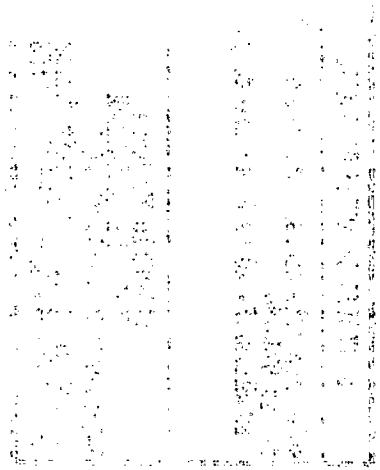

EM BRANCO

| Bco Agência / Nr.Doc.crédito | Conta Corrente | Favorecido / Mensagem | Valor | Nr. Autenticação |
|---|---|---|---|---|
| Ocorrência: Pago, pagamentos para 31/03/2014 | | | | |
| 341 3311-<br>000000000000 | 00.000.010.058-4 | NOBREGA E REIS ASS. E C<br>Crédito efetuado | 6.778,75 | C.87B.42A.CED.9A6.57E |
| 001 3477-0<br>000000000000 | 00.000.029.382-2 | NOVATEC COMERCIO E SERVI<br>Crédito efetuado | 480,00 | 7.F5C.9C1.393.A73.17B |
| 033 3178-<br>000000000000 | 00.013.000.597-8 | PRO EMPRESA INFORMATICA<br>Crédito efetuado | 6.222,25 | 7.DC9.CE2.0D9.0A3.A9D |
| 001 3475-4<br>000000000000 | 00.000.022.158-9 | R E LOCADORA LTDA-ME<br>Crédito efetuado | 950,00 | 9.8F7.1F5.C5D.4B5.05F |
| 001 3475-4<br>000000000000 | 00.000.022.158-9 | R E LOCADORA LTDA-ME<br>Crédito efetuado | 6.500,00 | D.72F.147.70B.5F5.120 |
| 001 3475-4<br>000000000000 | 00.000.022.158-9 | R E LOCADORA LTDA-ME<br>Crédito efetuado | 1.250,00 | E.E0F.54D.CB5.19E.041 |
| Total parcial | | 0000006 | 22.181,00 | |
| Total geral | | 0000006 | 22.181,00 | |

TRIBUNAL SUPERIOR ELEITORAL
Fls. 211

4o. OFICIO DE NOTAS DE BRASILIA

Autentico esta copia, conforme Art. 7,V da Lei 8935/94.
BRASILIA/DF, 20 de Fevereiro de 2015

019-NELIO MENDONCA
ESCREVENTE AUTORIZADO
Selo:TJDFT20150902873620CEK
Disponivel no site www.tjdft.jus.br
JHONATHAN FERNANDES MAGALHAES GOMES

BANCO DO BRASIL

PARTIDO SOCIALISTA BRASILEIRO

Autorização para Liberação dos créditos - Pag302

26/03/2014

| Favorecido | Inscrição | Banco | Agencia | Conta | Valor |
|---|---|---|---|---|---|
| Pagamentos para : 31/03/2014 | | Remessa : 003739 | | | |
| R E LOCADORA LTDA-ME | 10.198.929/0001-20 | 001 | 3475-4 | 00.000.022.158-9 | 6.500,00 |
| Total parcial: R$ | 6.500,00 | quantidade: 00001 | | | |
| Total geral : R$ | 6.500,00 | quantidade: 00001 | | | |

TRIBUNAL SUPERIOR ELEITORAL
212

Solicitamos e autorizamos a liberação para processamento do arquivo gerado pelo aplicativo Pagamentos de fornecedores, salários e outros, transmitido eletronicamente contendo 00001 registro(s) no valor total de R$ 6.500,00 em favor do(s) acima relacionado(s).

Prefixo da Agência : 3604-8
Conta Corrente Debitada: 00.000.412.231-3

PARTIDO SOCIALISTA BRASILEIRO

1º OFICIO DE NOTAS DE BRASILIA
Autentico esta copia, conforme Art. 7,V da Lei 8935/94.
BRASILIA/DF, 20 de Fevereiro de 2015
019-HELIO HENDRICA
ESCREVENTE AUTORIZADO
Selo:TJDFT20150090227371BHM
Disponivel no site www.tjdft.jus.br
JHONATHAN FERNANDES MAGALHAES GOMES

PROTOCOLO
31 MAR 2014
BANCO DO BRASIL S.A.
Parlamento - (DF)

EM BRANCO

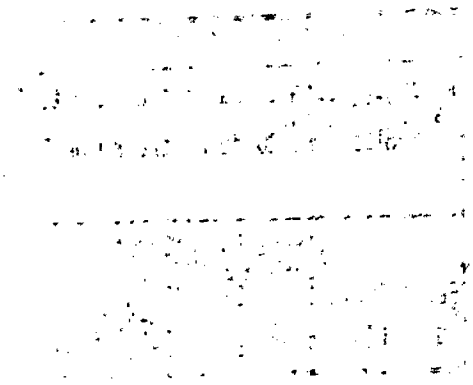

B B LOCADORA

R & E LOCADORA LTDA-ME

bsblocadora@gmail.com - (61) 8212-6025

SHC/Norte CL - Quadra 302 - Bloco B nº 45 - Sala 114 - Asa Norte - DF

CNPJ 10.198.929/0001-20 CF/DF 07.506.948/001-13

# Nota Fiscal de Serviços
## Modelo 3

DESTINAÇÃO DO DOCUMENTO

☐ USUÁRIO FINAL ☐ REMESSA

☐ SUBCONTRATAÇÃO ☐ ENTRADA

1ª Via Cliente
2ª Via Contab
3ª Via Fixa

0851

Data Limite p/ Emissão: 10/03/2015

Tomador do Serviço ou Destinatário: PSB - PARTIDO SOCIALISTA BRASILEIRO.

Endereço: SCLN - 304 BLOCO A SOBRELOJA 01. ENT. 63.

Cidade: BRASILIA | UF: DF | CEP: 70.736-570.

CNPJ/CPF: 01.421.697/0001-37 | INSCRIÇÃO: ISENTO | Data de Emissão: 24/03/14

TRIBUNAL SUPERIOR ELEITORAL 213 OFICIOSO

| Cód. | Quant. | DESCRIÇÃO | ALIQ. | PREÇO Unitário | PREÇO TOTAL |
|---|---|---|---|---|---|
| | 01 | LOCAÇÃO DE DOIS VEÍCULOS SENDO UM EXECUTIVO E UM POPULAR AMBOS COM KM LIVRE E SEM MOTORISTA, CONFORME CONTRATO DE PRESTAÇÃO DE SERVIÇOS. | | | 6.500,00 |

RECEBEMOS
Em ___/___/___
R e E Locadora Ltda.-ME

BANCO DO BRASIL S/A
AG: 3475-4
C/C: 22158-9

DEDUÇÕES LEGAIS | TOTAL 6.500,00

BASE DE CÁLCULO DO ISS: | VALOR DO ISS

INFORMAÇÕES COMPLEMENTARES

PROCON-DF ☎ 151 - SCS QD. 08 - BL. B-60 - SL. 240 ED. VENÂN. 2000 - ASA SUL - CEP 70333-900 - BRASÍLIA-DF

EMPRESA OPTANTE PELO SIMPLES NACIONAL

GPEL Pedro Luiz Almeida-ME - SDE - Qd. 01 - Conj. A - Lote 17 - Telefax: (61) 3376-1028 - CNPJ 37.062.452/0001-08 - CF/DF 07.320.420/001-17
01 Tl. 50x3 Vias de 851 à 900 - AIDF 1.112.03723/2014

Recebi (emos) de R & E LOCADORA LTDA - ME., os serviços constantes desta Nota Fiscal indicada ao lado.

| DATA DO RECEBIMENTO | IDENTIFICAÇÃO E ASSINATURA DO RECEBEDOR |
|---|---|
| ___/___/___ | Assinatura |

NOTA FISCAL
Modelo 3
0851

4º OFICIO DE NOTAS DE BRASILIA
Autentico esta copia, conforme Art. 7,V da Lei 8935/94.
BRASILIA/DF, 20 de Fevereiro de 2015

019-HELIO MENDONCA
ESCREVENTE AUTORIZADO
Selo:TJDFT20150090227780MEZ
Disponivel no site www.tjdft.jus.br
JHONATHAN FERNANDES MAGALHAES GOMES

| Bco Agência<br>Nr.Doc.crédito | Conta Corrente | Favorecido<br>Mensagem | Valor | Nr. Autenticação |
|---|---|---|---|---|
| Ocorrência: Pago, pagamentos para 31/03/2014 | | | | |
| 341 3311-<br>000000000000 | 00.000.010.058-4 | NOBREGA E REIS ASS. E C<br>Crédito efetuado | 6.778,75 | C.87B.42A.CED.9A6.57E |
| 001 3477-0<br>000000000000 | 00.000.029.382-2 | NOVATEC COMERCIO E SERVI<br>Crédito efetuado | 480,00 | 7.F5C.9C1.393.A73.17B |
| 033 3178-<br>000000000000 | 00.013.000.597-8 | PRO EMPRESA INFORMATICA<br>Crédito efetuado | 6.222,25 | 7.DC9.CE2.0D9.0A3.A9D |
| 001 3475-4<br>000000000000 | 00.000.022.158-9 | R E LOCADORA LTDA-ME<br>Crédito efetuado | 950,00 | 9.8F7.1F5.C5D.4B5.05F |
| 001 3475-4<br>000000000000 | 00.000.022.158-9 | R E LOCADORA LTDA-ME<br>Crédito efetuado | 6.500,00 | D.72F.147.70B.5F5.120 |
| 001 3475-4<br>000000000000 | 00.000.022.158-9 | R E LOCADORA LTDA-ME<br>Crédito efetuado | 1.250,00 | E.E0F.54D.CB5.19E.041 |
| Total parcial | | 0000006 | 22.181,00 | |
| Total geral | | 0000006 | 22.181,00 | |

TRIBUNAL SUPERIOR ELEITORAL
Fls. 214
ASSESSORIA DE DOCUMENTAÇÃO

4o. OFICIO DE NOTAS DE BRASILIA
Autentico esta copia, conforme Art. 7,V da Lei 8935/94.
BRASILIA/DF, 20 de Fevereiro de 2015
019-HELIO MENDONCA
ESCREVENTE AUTORIZADO
Selo:TJDFT20150090227359VPIB
Disponivel no site www.tjdft.jus.br
JHONATHAN FERNANDES MAGALHAES GOMES

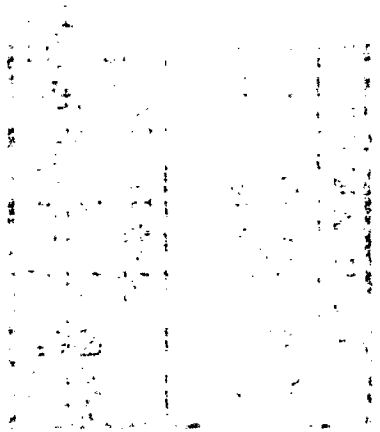

EM BRANCO

BANCO DO BRASIL

PARTIDO SOCIALISTA BRASILEIRO

Autorização para Liberação dos créditos - Pag302

26/03/2014

| Favorecido | Inscrição | Banco Agencia Conta | Valor |
|---|---|---|---|
| Pagamentos para : 31/03/2014 | Remessa : 003740 | | |
| R E LOCADORA LTDA-ME | 10.198.929/0001-20 | 001 3475-4 00.000.022.158-9 | 1.250,00 |
| Total parcial: R$ | 1.250,00 | quantidade: 00001 | |
| Total geral : R$ | 1.250,00 | quantidade: 00001 | |

TRIBUNAL SUPERIOR ELEITORAL
Fls. 215

Solicitamos e autorizamos a liberação para processamento do arquivo gerado pelo aplicativo Pagamentos de fornecedores, salários e outros, transmitido eletronicamente contendo 00001 registro(s) no valor total de R$ 1.250,00 em favor do(s) acima relacionado(s).

Prefixo da Agência : 3604-8
Conta Corrente Debitada: 00.000.412.231-3

PARTIDO SOCIALISTA BRASILEIRO

4o. OFICIO DE NOTAS DE BRASILIA
Autentico esta copia, conforme Art. 7,V da Lei 8935/94.
BRASILIA/DF, 20 de Fevereiro de 2015
019-HELIO MENDONCA
ESCREVENTE AUTORIZADO
Selo: TJDFT20150090227367ZHAJ
Disponivel no site www.tjdft.jus.br
JHONATHAN FERNANDES MAGALHAES GOMES

PROTOCOLO
31 MAR 2014
BANCO DO BRASIL S.A.
Parlamento - (DF)

EM BRANCO

BB LOCADORA

R & E LOCADORA LTDA-ME

bsblocadora@gmail.com - (61) 8158-7374

Cond. Estância Quintas da Alvorada Qd. 02 - Conj. 05 - Lote 13
St. Hab. Jardim Botânico - Lago Sul - DF

CNPJ 10.198.929/0001-20 CF/DF 07.506.948/001-13

**Nota Fiscal de Serviços**
**Modelo 3**

DESTINAÇÃO DO DOCUMENTO

- [ ] USUÁRIO FINAL
- [ ] REMESSA
- [ ] SUBCONTRATAÇÃO
- [ ] ENTRADA

1ª Via Cliente
2ª Via Contab
3ª Via Fixa

0847

Data Limite p/ Emissão: 25/06/2014

Tomador do Serviço ou Destinatário
PSB - PARTIDO SOCIALISTA BRASILEIRO

Endereço
SCLN 304 BLOCO A SOBRELOJA 01. ENT. 63

| Cidade | UF | CEP |
|---|---|---|
| BRASILIA | DF | 70736-570 |

| CNPJ/CPF | INSCRIÇÃO | Data de Emissão |
|---|---|---|
| 01.421697/0001-37 | ISENTO | 13/03/14 |

| Cód. | Quant. | DESCRIÇÃO | ALIQ. | PREÇO Unitário | PREÇO TOTAL |
|---|---|---|---|---|---|
| | 01 | LOCAÇÃO DE UM VEÍCULO MODELO FUSION À DISPOSIÇÃO DO PSB | | 350,00 | 350,00 |
| | 03 | LOCAÇÃO DE 03 (TRÊS) VEÍCULOS MODELO COROLLA À DISPOSIÇÃO DO PSB (APOIO). NO DIA 11/03/14 | | 300,00 | 900,00 |

RECEBEMOS
Em ___/___/___
R e E Locadora Ltda.-ME

BANCO DO BRASIL S/A
AG: 3475-4
C/C: 22158-9

CONTABILIZA

DEDUÇÕES LEGAIS

TOTAL 1.250,00

BASE DE CÁLCULO DO ISS

VALOR DO ISS

INFORMAÇÕES COMPLEMENTARES

NOVO ENDEREÇO
SHC/NORTE CL QUADRA 302
BLOCO "B" NÚMERO 45 SALA 114
CEP: 70.723-520 - BRASILIA-DF

PROCON-DF ☎ 151 - SCS QD. 08 - BL. B 60 - SL. 240 ED. VENÂN. 2000 - ASA SUL - CEP 70333-300 - BRASILIA-DF

EMPRESA OPTANTE PELO SIMPLES NACIONAL

GPEL

Pedro Luiz Almeida-ME - SDE - Qd. 01 - Conj. A - Lote 17 - Telefax: (61) 3376-1028 - CNPJ 37.062.452/0001-08 - CF/DF 07.320.420/001-17
03 Tls 50x3 Vias de 701 à 850 - AIDF 1.112.05182/2013

TRIBUNAL SUPERIOR ELEITORAL
Fls. 216
CPADI/SJD

Recebi (emos) de R & E LOCADORA LTDA - ME., os serviços constantes desta Nota Fiscal indicada ao lado.

| DATA DO RECEBIMENTO | IDENTIFICAÇÃO E ASSINATURA DO RECEBEDOR |
|---|---|
| ___/___/___ | Assinatura _____ |

NOTA FISCAL
Modelo 3
0847

40. OFICIO DE NOTAS DE BRASILIA
Autentico esta copia, conforme Art. 7,V da Lei 8935/94.
BRASILIA/DF, 20 de Fevereiro de 2015

019-HELIO MENDONCA
ESCREVENTE AUTORIZADO
Selo:TJDFT20150090227374ULGO
Disponivel no site www.tjdft.jus.br
JHONATHAN FERNANDES MAGALHAES GOMES

| Bco Agência<br>Nr.Doc.crédito | Conta Corrente | Favorecido<br>Mensagem | Valor | Nr. Autenticação |
|---|---|---|---|---|
| Ocorrência: Pago, pagamentos para 31/03/2014 | | | | |
| 341 3311-<br>000000000000 | 00.000.010.058-4 | NOBREGA E REIS ASS. E C<br>Crédito efetuado | 6.778,75 | C.87B.42A.CED.9A6.57E |
| 001 3477-0<br>000000000000 | 00.000.029.382-2 | NOVATEC COMERCIO E SERVI<br>Crédito efetuado | 480,00 | 7.F5C.9C1.393.A73.17B |
| 033 3178-<br>000000000000 | 00.013.000.597-8 | PRO EMPRESA INFORMATICA<br>Crédito efetuado | 6.222,25 | 7.DC9.CE2.0D9.0A3.A9D |
| 001 3475-4<br>000000000000 | 00.000.022.158-9 | R E LOCADORA LTDA-ME<br>Crédito efetuado | 950,00 | 9.8F7.1F5.C5D.4B5.05F |
| 001 3475-4<br>000000000000 | 00.000.022.158-9 | R E LOCADORA LTDA-ME<br>Crédito efetuado | 6.500,00 | D.72F.147.70B.5F5.120 |
| 001 3475-4<br>000000000000 | 00.000.022.158-9 | R E LOCADORA LTDA-ME<br>Crédito efetuado | 1.250,00 | E.E0F.54D.CB5.19E.041 |
| Total parcial | | 0000006 | 22.181,00 | |
| Total geral | | 0000006 | 22.181,00 | |

TRIBUNAL SUPERIOR ELEITORAL
Fls. 217
ASSESSORIA

4o. OFICIO DE NOTAS DE BRASILIA
Autentico esta copia, conforme Art. 7,V da Lei 8935/94.
BRASILIA/DF, 20 de Fevereiro de 2015
019-HELIO MENDONCA
ESCREVENTE AUTORIZADO
Selo:TJDFT20150090227348EZU
Disponivel no site www.tjdft.jus.br
JHONATHAN FERNANDES MAGALHAES GOMES

EM BRANCO

BANCO DO BRASIL

PARTIDO SOCIALISTA BRASILEIRO

Autorização para Liberação dos créditos - Pag302

26/03/2014

| Favorecido | Inscrição | Banco Agencia Conta | Valor |
|---|---|---|---|
| Pagamentos para : 31/03/2014 | Remessa : 003741 | | |
| R E LOCADORA LTDA-ME | 10.198.929/0001-20 | 001 3475-4 00.000.022.158-9 | 950,00 |
| Total parcial: R$ | 950,00 | quantidade: 00001 | |
| Total geral : R$ | 950,00 | quantidade: 00001 | |

TRIBUNAL SUPERIOR ELEITORAL
Fl. 218

Solicitamos e autorizamos a liberação para processamento do arquivo gerado pelo aplicativo Pagamentos de fornecedores, salários e outros, transmitido eletronicamente contendo 00001 registro(s) no valor total de R$ 950,00 em favor do(s) acima relacionado(s).

Prefixo da Agência : 3604-8
Conta Corrente Debitada: 00.000.412.231-3

PARTIDO SOCIALISTA BRASILEIRO

4o. OFICIO DE NOTAS DE BRASILIA
Autentico esta copia, conforme Art. 7,V da Lei 8935/94.
BRASILIA/DF, 20 de Fevereiro de 2015
019-HELIO NEYMONCR
ESCREVENTE AUTORIZADO
Selo:TJDFT20150090227352DCHL
Disponivel no site www.tjdft.jus.br
JHONATHAN FERNANDES MAGALHAES GOMES

PROTOCOLO
31 MAR 2014
BANCO DO BRASIL S.A.
Parlamento - (DF)

EM BRANCO

B B LOCADORA

R & E LOCADORA LTDA-ME

bsblocadora@gmail.com - (61) 8158-7374

Cond. Estância Quintas da Alvorada Qd. 02 - Conj. 05 - Lote 13
St. Hab. Jardim Botânico - Lago Sul - DF

CNPJ 10.198.929/0001-20 CF/DF 07.506.948/001-13

**Nota Fiscal de Serviços**
**Modelo 3**

DESTINAÇÃO DO DOCUMENTO

☐ USUÁRIO FINAL ☐ REMESSA
☐ SUBCONTRATAÇÃO ☐ ENTRADA

1ª Via Cliente
2ª Via Contab
3ª Via Fixa

0849

Data Limite p/ Emissão: 25/06/2014

Tomador do Serviço ou Destinatário
PSB - PARTIDO SOCIALISTA BRASILEIRO

Endereço
SCLN - 304 BLOCO A . SOBRELOJA 01 ENT. 63

Cidade BRASÍLIA | UF DF | CEP 70.736-570

CNPJ/CPF 01.421.697/0001-37 | INSCRIÇÃO ISENTO | Data de Emissão 21/03/14

JUSTIÇA ELEITORAL SUPERIOR ELEITORAL
219
CADASTRO

| Cód. | Quant. | DESCRIÇÃO | ALIQ. | PREÇO Unitário | PREÇO TOTAL |
|---|---|---|---|---|---|
| | 01 | LOCAÇÃO DE UM VEICULO MODELO FUSION À DISPOSIÇÃO DO PSB | | 350,00 | 350,00 |
| | 02 | LOCAÇÃO DE 02 (DOIS) VEÍCULOS MODELO COROLLA À DISPOSIÇÃO DO PSB (APOIO) NO DIA 18/03/14 | | 300,00 | 600,00 |

RECEBEMOS
Em / /
R e E Locadora Ltda.-ME

BANCO DO BRASIL S/A
AG: 3475-4
C/C: 22158-9

DEDUÇÕES LEGAIS | TOTAL 950,00

BASE DE CÁLCULO DO ISS | VALOR DO ISS

NOVO ENDEREÇO
SHC/NORTE CL QUADRA 302
BLOCO "B" NÚMERO 45 SALA 114
CEP: 70.723-520 - BRASÍLIA-DF

INFORMAÇÕES COMPLEMENTARES

PROCON-DF ☎ 151 - SCS QD 06 BL B-60 - SL 240 ED VENÂN 2000 - ASA SUL - CEP 70333-300 - BRASILIA-DF

EMPRESA OPTANTE PELO SIMPLES NACIONAL

GPEL Tecnologia
Pedro Luiz Almeida-ME - SDE - Qd. 01 - Conj. A - Lote 17 - Telefax: (61) 3376-1028 - CNPJ 37.062.452/0001-08 - CF/DF 07.320.420/001-17
03 Tls. 50x3 Vias de 701 à 850 - AIDF 1.112.05182/2013

Recebi (emos) de R & E LOCADORA LTDA - ME., os serviços constantes desta Nota Fiscal indicada ao lado.

| DATA DO RECEBIMENTO | IDENTIFICAÇÃO E ASSINATURA DO RECEBEDOR |
|---|---|
| / / | Assinatura |

**NOTA FISCAL**
**Modelo 3**

4o. OFICIO DE NOTAS DE BRASILIA
0849
Autentico esta copia, conforme Art. 7,V da Lei 8935/94.
BRASILIA/DF, 20 de Fevereiro de 2015

019-HELIO MENDONCA
ESCREVENTE AUTORIZADO
Selo:TJDFT20150090222336BAH
Disponivel no site www.tjdft.jus.br
JHONATHAN FERNANDES MAGALHAES GOMES

BANCO DO BRASIL

PARTIDO SOCIALISTA BRASILEIRO

Retorno de PROCESSAMENTO número: 5826 - Pag402

01/04/2014

| Bco Agência<br>Nr.Doc.crédito | Conta Corrente | Favorecido<br>Mensagem | Valor | Nr. Autenticação |
|---|---|---|---|---|
| Ocorrência: Pago, pagamentos para 31/03/2014 | | | | |
| 341 3311-<br>000000000000 | 00.000.010.058-4 | NOBREGA E REIS ASS. E C<br>Crédito efetuado | 6.778,75 | C.87B.42A.CED.9A6.57E |
| 001 3477-0<br>000000000000 | 00.000.029.382-2 | NOVATEC COMERCIO E SERVI<br>Crédito efetuado | 480,00 | 7.F5C.9C1.393.A73.17B |
| 033 3178-<br>000000000000 | 00.013.000.597-8 | PRO EMPRESA INFORMATICA<br>Crédito efetuado | 6.222,25 | 7.DC9.CE2.0D9.0A3.A9D |
| 001 3475-4<br>000000000000 | 00.000.022.158-9 | R E LOCADORA LTDA-ME<br>Crédito efetuado | 950,00 | 9.8F7.1F5.C5D.4B5.05F |
| 001 3475-4<br>000000000000 | 00.000.022.158-9 | R E LOCADORA LTDA-ME<br>Crédito efetuado | 6.500,00 | D.72F.147.70B.5F5.120 |
| 001 3475-4<br>000000000000 | 00.000.022.158-9 | R E LOCADORA LTDA-ME<br>Crédito efetuado | 1.250,00 | E.E0F.54D.CB5.19E.041 |
| Total parcial | | 0000006 | 22.181,00 | |
| Total geral | | 0000006 | 22.181,00 | |

TRIBUNAL SUPERIOR ELEITORAL
Fls. 220
CPADI/SJD

4o. OFICIO DE NOTAS DE BRASILIA

Autentico esta copia, conforme Art. 7,V da Lei 8935/94.
BRASILIA/DF, 20 de Fevereiro de 2015

019-HELIO MENDONCA
ESCREVENTE AUTORIZADO
Selo:TJDFT20150090227345I9VV
Disponivel no site www.tjdft.jus.br
JHONATHAN FERNANDES MAGALHAES GOMES

EM BRANCO

BANCO DO BRASIL

PARTIDO SOCIALISTA BRASILEIRO

Autorização para Liberação dos créditos - Pag302

26/03/2014

| Favorecido | Inscrição | Banco Agencia Conta | Valor |
|---|---|---|---|
| Pagamentos para : 31/03/2014 | Remessa : 003744 | | |
| NOVATEC COMERCIO E SER | 09.368.629/0001-63 | 001 3477-0 00.000.029.382-2 | 480,00 |
| Total parcial: R$ | 480,00 | quantidade: 00001 | |
| Total geral : R$ | 480,00 | quantidade: 00001 | |

TRIBUNAL SUPERIOR ELEITORAL
Fl. 221

Solicitamos e autorizamos a liberação para processamento do arquivo gerado pelo aplicativo Pagamentos de fornecedores, salários e outros, transmitido eletronicamente contendo 00001 registro(s) no valor total de R$ 480,00 em favor do(s) acima relacionado(s).

Prefixo da Agência : 3604-8
Conta Corrente Debitada: 00.000.412.231-3

PARTIDO SOCIALISTA BRASILEIRO

4º. OFICIO DE NOTAS DE BRASILIA
Autentico esta copia, conforme Art. 7,V da Lei 8935/94.
BRASILIA/DF, 20 de Fevereiro de 2015
019-HELIO MENDONCA
ESCREVENTE AUTORIZADO
Selo:TJDFT20150090273AAWJXS
Disponivel no site www.tjdft.jus.br
JHONATHAN FERNANDES MAGALHAES GOMES

PROTOCOLO
31 MAR 2014
BANCO DO BRASIL S.A.
Parlamento - (DF)

| RECEBEMOS DE NOVATEC COMÉRCIO E SERVIÇOS LTDA - ME OS PRODUTOS/SERVIÇOS CONSTANTES DA NOTA FISCAL INDICADA AO LADO | | NF-e<br>Nº 000.000.905<br>SÉRIE: 1 |
|---|---|---|
| DATA DE RECEBIMENTO | IDENTIFICAÇÃO E ASSINATURA DO RECEBEDOR | |

# NOVATEC COMÉRCIO E SERVIÇOS LTDA - ME

SHCGN CLR 714 BLOCO F LOJA, 62 - - ASA NORTE, Brasilia, DF - CEP: 70760556 - Fone/Fax: 6133490569

## DANFE

Documento Auxiliar da Nota Fiscal Eletrônica

0 - Entrada
1 - Saída [1]

Nº 000.000.905
SÉRIE: 1
Página 1 de 1

CONTROLE DO FISCO

CHAVE DE ACESSO
5314 0309 3686 2900 0163 5500 1000 0009 0510 0303 4089

Consulta de autenticidade no portal nacional da NF-e www.nfe.fazenda.gov.br/portal ou no site da Sefaz Autorizadora

| NATUREZA DA OPERAÇÃO | PROTOCOLO DE AUTORIZAÇÃO DE USO |
|---|---|
| SERVIÇOS | 353140008524181 - 25/03/2014 09:34 |

| INSCRIÇÃO ESTADUAL | INSCRIÇÃO ESTADUAL DO SUBST. TRIB. | CNPJ |
|---|---|---|
| 0749918000138 | | 09.368.629/0001-63 |

TRIBUNAL SUPERIOR ELEITORAL
Fls 222

**DESTINATÁRIO/REMETENTE**

| NOME/RAZÃO SOCIAL | | | CNPJ/CPF | DATA DA EMISSÃO |
|---|---|---|---|---|
| PARTIDO SOCIALISTA BRASILEIRO | | | 01.421.697/0001-37 | 25/03/2014 |
| **ENDEREÇO** | **BAIRRO/DISTRITO** | | **CEP** | **DATA DE ENTRADA/SAÍDA** |
| SHCN CL QUADRA 304 BLOCO A SALAS 101 A | ASA NORTE | | 70736-510 | 25/03/2014 |
| **MUNICÍPIO** | **FONE/FAX** | **UF** | **INSCRIÇÃO ESTADUAL** | **HORA DE ENTRADA/SAÍDA** |
| Brasilia | | DF | | 09:23:00 |

**ATURA**

OUTROS

CONTABILIZADO

**CÁLCULO DO IMPOSTO**

| BASE DE CÁLCULO DO ICMS | VALOR DO ICMS | BASE DE CÁLCULO DO ICMS ST | VALOR DO ICMS ST | VALOR TOTAL DOS PRODUTOS |
|---|---|---|---|---|
| 0,00 | 0,00 | 0,00 | 0,00 | 0,00 |

| VALOR DO FRETE | VALOR DO SEGURO | DESCONTO | OUTRAS DESPESAS ACESSÓRIAS | VALOR DO IPI | VALOR TOTAL DA NOTA |
|---|---|---|---|---|---|
| 0,00 | 0,00 | 0,00 | 0,00 | 0,00 | 480,00 |

**TRANSPORTADOR/VOLUMES TRANSPORTADOS**

| RAZÃO SOCIAL | FRETE POR CONTA | CÓDIGO ANTT | PLACA DO VEÍCULO | UF | CNPJ/CPF |
|---|---|---|---|---|---|
| | 9 - Sem Frete | | | | |

| ENDEREÇO | MUNICÍPIO | UF | INSCRIÇÃO ESTADUAL |
|---|---|---|---|
| | | | |

| QUANTIDADE | ESPÉCIE | MARCA | NUMERAÇÃO | PESO BRUTO | PESO LÍQUIDO |
|---|---|---|---|---|---|
| | | | | | |

**DADOS DO PRODUTO/SERVIÇO**

| CÓDIGO | DESCRIÇÃO DO PRODUTO/SERVIÇO | NCM/SH | CST | CFOP | UNID. | QTD. | VLR. UNIT. | VLR. TOTAL | BC ICMS | VLR. ICMS | VLR. IPI | ALÍQ. ICMS | ALÍQ. IPI |
|---|---|---|---|---|---|---|---|---|---|---|---|---|---|
| CDL | CONTRATO DE LOCAÇÃO DE MULTIFUNCIONAL SAMSUNG SCX-4521 DE 28/02 A 29/03/2014. | 99 | | 5933 | UN | 2,0000 | 240,0000 | 480,00 | | | | | |

4o. OFICIO DE NOTAS DE BRASILIA
Autentico esta copia, conforme Art. 7,V da Lei 8935/94.
BRASILIA/DF, 20 de Fevereiro de 2015
019-HELIO MENDONCA
ESCREVENTE AUTORIZADO
Selo:TJDFT20150000022735AGJNL
Disponivel no site www.tjdft.jus.br
JHONATHAN FERNANDES MAGALHAES GOMES

**CÁLCULO DO ISSQN**

| INSCRIÇÃO MUNICIPAL | VALOR TOTAL DOS SERVIÇOS | BASE DE CÁLCULO DO ISSQN | VALOR DO ISSQN |
|---|---|---|---|
| 0749918000138 | 480,00 | 480,00 | 24,00 |

**DADOS ADICIONAIS**

| INFORMAÇÕES COMPLEMENTARES | RESERVADO AO FISCO |
|---|---|
| | |

BANCO DO BRASIL

Retorno de PROCESSAMENTO número: 5827 - Pag402

PARTIDO SOCIALISTA BRASILEIRO

01/04/2014

| Bco Agência | Conta Corrente | Favorecido | Valor | Nr. Autenticação |
|---|---|---|---|---|
| Nr.Doc.crédito | | Mensagem | | |

Ocorrência: Pago, pagamentos para 31/03/2014

| | | | | |
|---|---|---|---|---|
| 001 3475-4 | 00.000.022.158-9 | R E LOCADORA LTDA-ME | 3.150,00 | 8.CBE.654.E43.CDA.64F |
| 000000000000 | | Crédito efetuado | | |
| Total parcial | | 0000001 | 3.150,00 | |
| Total geral | | 0000001 | 3.150,00 | |

4o. OFICIO DE NOTAS DE BRASILIA

Autentico esta copia, conforme Art. 7,V da Lei 8935/94.

BRASILIA/DF, 20 de Fevereiro de 2015

TRIBUNAL SUPERIOR ELEITORAL

FL 223

019-HELIO MENDONCA

ESCREVENTE AUTENTICADO

Selo:TJDFT20150090227329FLNT

Disponivel no site www.tjdft.jus.br

JHONATHAN FERNANDES MAGALHAES GOMES

BANCO DO BRASIL

PARTIDO SOCIALISTA BRASILEIRO

Autorização para Liberação dos créditos - Pag302

27/03/2014

| Favorecido | Inscrição | Banco Agencia Conta | Valor |
|---|---|---|---|
| Pagamentos para : 31/03/2014 | Remessa : 003751 | | |
| R E LOCADORA LTDA-ME | 10.198.929/0001-20 | 001 3475-4 00.000.022.158-9 | 3.150,00 |
| Total parcial: R$ | 3.150,00 | quantidade: 00001 | |
| Total geral : R$ | 3.150,00 | quantidade: 00001 | |

TRIBUNAL SUPERIOR ELEITORAL
Fl. 224

Solicitamos e autorizamos a liberação para processamento do arquivo gerado pelo aplicativo Pagamentos de fornecedores, salários e outros, transmitido eletronicamente contendo 00001 registro(s) no valor total de R$ 3.150,00 em favor do(s) acima relacionado(s).

Prefixo da Agência : 3604-8
Conta Corrente Debitada: 00.000.412.231-3

PARTIDO SOCIALISTA BRASILEIRO

2o. OFICIO DE NOTAS DE BRASILIA
Autentico esta copia, conforme Art. 7,V da Lei 8935/94.
BRASILIA/DF, 20 de Fevereiro de 2015
019-HELIO MENDONCA
ESCREVENTE AUTORIZADO
Selo: TJDFT20150090227[illegible]AXTVH
Disponivel no site www.tjdft.jus.br
JHONATHAN FERNANDES MAGALHAES GOMES

PROTOCOLO
31 MAR 2014
BANCO DO BRASIL S.A.
Parlamento - (DF)

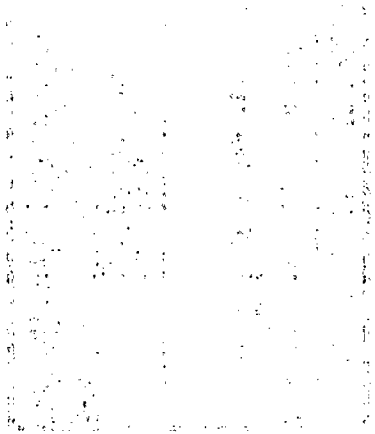

EM BRANCO

BB LOCADORA

R & E LOCADORA LTDA-ME

bsblocadora@gmail.com - (61) 8158-7374

Cond. Estância Quintas da Alvorada Qd. 02 - Conj. 05 - Lote 13
St. Hab. Jardim Botânico - Lago Sul - DF

CNPJ 10.198.929/0001-20 CF/DF 07.506.948/001-13

**Nota Fiscal de Serviços**
**Modelo 3**

DESTINAÇÃO DO DOCUMENTO

- [ ] USUARIO FINAL
- [ ] REMESSA
- [ ] SUBCONTRATAÇAO
- [ ] ENTRADA

1ª Via Cliente
2ª Via Contab.
3ª Via Fixa

0850

Data Limite p/ Emissão. 25/06/2014

Tomador do Serviço ou Destinatario
PSB - PARTIDO SOCIALISTA BRASILEIRO

Endereço
SCLN - 304 BLOCO A SOBRELOJA 01 ENT. 63

| Cidade | UF | CEP |
|---|---|---|
| BRASILIA | DF | 70.736-570 |

| CNPJ/CPF | INSCRIÇÃO | Data de Emissão |
|---|---|---|
| 01.421.697/0001-37 | ISENTO | 21/03/14 |

TRIBUNAL SUPERIOR ELEITORAL
Fls. 225
CF/DI/SJD

| Cód. | Quant. | DESCRIÇÃO | ALIQ. | PREÇO Unitário | PREÇO TOTAL |
|---|---|---|---|---|---|
| | 01 | LOCAÇÃO DE UM VEICULO EXECUTIVO MODELO COROLLA À DISPOSIÇÃO DO PSB NOS DIAS - 25, 26 e 27 DE FEVEREIRO e 10, 11, 12, 13, 19 e 20 DE MARÇO DE 2014 | | 300,00 | 2.700,00 |
| | 15 | HORAS EXCEDENTES | | 30,00 | 450,00 |

CONTABILIZADO

RECEBEMOS
Em / /
R e E Locadora Ltda.-ME

BANCO DO BRASIL S/A
AG: 3475-4
C/C: 22158-9

DEDUÇÕES LEGAIS

TOTAL 3.150,00.

BASE DE CÁLCULO DO ISS

VALOR DO ISS

INFORMAÇÕES COMPLEMENTARES

NOVO ENDEREÇO
SHC/NORTE CL QUADRA 302
BLOCO "B" NÚMERO 45 SALA 114
CEP: 70.723-520 - BRASILIA-DF

PROCOM-DF ☎ 151 - SCS QD 08 - BL B-60 - SL 240 FD VENÂN 2000 - ASA SUL CEP 70333-900 - BRASILIA-DF
EMPRESA OPTANTE PELO SIMPLES NACIONAL

GPEL Pedro Luiz Almeida - ME - SDB - Conj. 05 - Lote 13 - Telefax. (61) 3376-1028 - CNPJ 37 062.452/0001-08 - CF/DF 07 320 420/001-17
03 Tls. 50x3 Vias de 701 à 850 - AIDF 1.112 05182/2013

Recebi (emos) de R & E LOCADORA LTDA - ME., os serviços constantes desta Nota Fiscal indicada ao lado.

| DATA DO RECEBIMENTO | IDENTIFICAÇÃO E ASSINATURA DO RECEBEDOR |
|---|---|
| / / | Assinatura |

**NOTA FISCAL**
**Modelo 3**

0850

4º OFICIO DE NOTAS DE BRASILIA
Autentico esta copia, conforme Art. 7,V da Lei 8935/94.
BRASILIA/DF, 20 de Fevereiro de 2015

019-HELIO MENDONÇA
ESCREVENTE AUTORIZADO
Selo:TJDFT20150090227341APQG
Disponivel no site www.tjdft.jus.br
JHONATHAN FERNANDES MAGALHAES GOMES

BANCO DO BRASIL

Retorno de PROCESSAMENTO número: 5838 - Pag402

PARTIDO SOCIALISTA BRASILEIRO
03/04/2014

| Bco Agência | Conta Corrente | Favorecido | Valor | Nr. Autenticação |
|---|---|---|---|---|
| Nr.Doc.crédito | | Mensagem | | |

Ocorrência: Pago, pagamentos para 02/04/2014

| | | | | |
|---|---|---|---|---|
| 341 0191- | 00.000.050.077-6 | M.CINCO LOCADORA DE VEI | 10.196,71 | 5.BA9.90A.B4C.1C9.A07 |
| 000000000000 | | Crédito efetuado - Nome difere da base de dados: M.CINCO LOCADORA DE VEICULOS | | |
| 237 1228-9 | 00.000.043.362-4 | MYKONOS TURISMO E PASSAG | 7.069,90 | 2.FBC.2BA.155.079.77A |
| 000000000000 | | Crédito efetuado | | |
| Total parcial | | 0000002 | 17.266,61 | |
| Total geral | | 0000002 | 17.266,61 | |

TRIBUNAL SUPERIOR ELEITORAL
Fl. 226

4o. OFICIO DE NOTAS DE BRASILIA

Autentico esta copia, conforme Art. 7,V da Lei 8935/94.
BRASILIA/DF, 23 de Fevereiro de 2015

019-HELIO MENDONCA
ESCREVENTE AUTORIZADO
Selo:TJDFT20150090237210[illegible]
Disponivel no site www.tjdft.jus.br
WILSON JOSE DA SILVA

BANCO DO BRASIL

PARTIDO SOCIALISTA BRASILEIRO

Autorização para Liberação dos créditos - Pag302

31/03/2014

| Favorecido | Inscrição | Banco Agencia Conta | Valor |
|---|---|---|---|
| Pagamentos para : 02/04/2014 | Remessa : 003763 | | |
| M.CINCO LOCADORA DE V | 03.282.119/0001-92 | 341 0191- 00.000.050.077-6 | 10.196,71 |
| Total parcial: R$ | 10.196,71 | quantidade: 00001 | |
| Total geral : R$ | 10.196,71 | quantidade: 00001 | |

TRIBUNAL SUPERIOR ELEITORAL
Fl. 227

Solicitamos e autorizamos a liberação para processamento do arquivo gerado pelo aplicativo Pagamentos de fornecedores, salários e outros, transmitido eletroni-camente contendo 00001 registro(s) no valor total de R$ 10.196,71 em favor do(s) acima relacionado(s).

Prefixo da Agência : 3604-8
Conta Corrente Debitada: 00.000.412.231-3

PARTIDO SOCIALISTA BRASILEIRO

4o. OFICIO DE NOTAS DE BRASILIA
Autentico esta copia, conforme Art. 7,V da Lei 8935/94.
BRASILIA/DF, 23 de Fevereiro de 2015
019-NELIO MENDONCA
ESCREVENTE AUTORIZADO
Selo:TJDFT20150092257221MWH
Disponivel no site www.tjdft.jus.br
WILSON JOSE DA SILVA

PROTOCOLO
02 ABR 2014
BANCO DO BRASIL S.A.
Parlamento - (DF)

# PREFEITURA DO MUNICÍPIO DE SÃO PAULO

## SECRETARIA MUNICIPAL DE FINANÇAS

## NOTA FISCAL DE SERVIÇOS ELETRÔNICA - NFS-e

| Número da Nota | 00000674 |
|---|---|
| Data e Hora de Emissão | 20/03/2014 11:47:17 |
| Código de Verificação | CYX4-AWSQ |

20140320[illegible]0192

### PRESTADOR DE SERVIÇOS

CPF/CNPJ: 03.292.119/0001-92 Inscrição Municipal: 2.811.324-1

Nome/Razão Social: M.CINCO LOCADORA DE VEICULOS LTDA

Endereço: R AURELIA 00971 - LAPA - CEP: 05046-000

Município: São Paulo UF: SP

TRIBUNAL SUPERIOR ELEITORAL
Fls. 228
OFICIO

### TOMADOR DE SERVIÇOS

Nome/Razão Social: PARTIDO SOCIALISTA BRASILEIRO

CPF/CNPJ: 01.421.697/0001-37 Inscrição Municipal: —

Endereço: R SF SHC/NORTE COMERCIO LOCAL QD 304 BL A SALAS 101 63 - ASA NORTE - CEP: 70736-510

Município: Brasília UF: DF E-mail: —

### DISCRIMINAÇÃO DOS SERVIÇOS

REFERENTE A LOCAÇÃO DE VEICULOS
PERIODO: MARÇO / 2014
PAGTO: À VISTA (DEPÓSITO CONTA CORRENTE)

CONTABILIZADO

4o. OFICIO DE NOTAS DE BRASILIA
Autentico esta copia, conforme Art. 7.V da Lei 8935/94.
BRASILIA/DF, 23 de Fevereiro de 2015
OLIVALDO MENDONÇA
ESCREVENTE AUTORIZADO
Selo:TJDFT20150090[illegible]MCV
Disponivel no site www.tjdft.jus.br
WILSON JOSE DA SILVA

### VALOR TOTAL DA NOTA = R$ 10.196,71

Código do Serviço:
02429 - Transporte de passoas, por qualquer meio dentro do território do município.

| Valor Total das Deduções (R$) | Base de Cálculo (R$) | Alíquota (%) | Valor do ISS (R$) | Crédito (R$) |
|---|---|---|---|---|
| 0,00 | * | * | * | 0,00 |

### OUTRAS INFORMAÇÕES

- Esta NFS-e foi emitida com respaldo na Lei nº 14.097/2005.
- Os serviços referentes a esta NFS-e são Isentos/Imunes do ISS.
- Documento emitido por ME ou EPP optante pelo Simples Nacional.

| Bco Agência | Conta Corrente | Favorecido | Valor | Nr. Autenticação |
|---|---|---|---|---|
| Nr.Doc.crédito | | Mensagem | | |
| Ocorrência: Pago, pagamentos para 09/04/2014 | | | | |
| 237 1228-9 | 00.000.043.362-4 | MYKONOS TURISMO E PASSAG | 14.260,00 | 3.4AB.F6E.9D6.A55.A52 |
| 000000000000 | | Crédito efetuado | | |
| 001 4325-7 | 00.000.010.033-1 | SABOY COMUNICACAO LTDA. | 151.222,70 | F.D5D.58C.932.1C7.C24 |
| 000000000000 | | Crédito efetuado | | |
| Total parcial | | 0000002 | 165.482,70 | |
| Total geral | | 0000002 | 165.482,70 | |

4o. OFICIO DE NOTAS DE BRASILIA
Autentico esta copia, conforme Art. 7,V da Lei 8935/94.
BRASILIA/DF, 23 de Fevereiro de 2015
TRIBUNAL SUPERIOR ELEITORAL Fls 229
019-HELIO MENDONCA ESCREVENTE AUTORIZADO
Selo:TJDFT20150002368[illegible]
Disponivel no site www.tjdft.jus.br
WILSON JOSE DA SILVA

EM BRANCO
4º OF. NOTAS-DF

**BANCO DO BRASIL**

**Autorização para Liberação dos créditos - Pag302**

**PARTIDO SOCIALISTA BRASILEIRO**
**08/04/2014**

| Favorecido | Inscrição | Banco Agencia Conta | Valor |
|---|---|---|---|
| Pagamentos para : 09/04/2014 | Remessa : 003780 | | |
| MYKONOS TURISMO E PASS | 26.485.953/0001-80 | 237 1228-9 00.000.043.362-4 | 14.260,00 |
| Total parcial: R$ | 14.260,00 | quantidade: 00001 | |
| Total geral : R$ | 14.260,00 | quantidade: 00001 | |

TRIBUNAL SUPERIOR ELEITORAL
Fls. 230

Solicitamos e autorizamos a liberação para processamento do arquivo gerado pelo aplicativo Pagamentos de fornecedores, salários e outros, transmitido eletrônicamente contendo 00001 registro(s) no valor total de R$ 14.260,00 em favor do(s) acima relacionado(s).

Prefixo da Agência : 3604-8
Conta Corrente Debitada: 00.000.412.231-3

PARTIDO SOCIALISTA BRASILEIRO

4o. OFICIO DE NOTAS DE BRASILIA
Autentico esta copia, conforme Art. 7,V da Lei 8935/94.
BRASILIA/DF, 23 de Fevereiro de 2015
019-HELIO HENRIQUE
ESCREVENTE AUTORIZADO
Selo:TJDFT20150BO23604NPZL
Disponivel no site www.tjdft.jus.br
NELSON JOSE DA SILVA

PROTOCOLO
09 ABR 2014
BANCO DO BRASIL S.A.
Parlamento - (DF)

locação de veículos - participação Encontro Rio

EM BRANCO
4º OF. NOTAS-DF

MYKONOS
TURISMO E PASSAGENS LTDA

SCLS 215 BLOCO A SOBRELOJA 19
ASA SUL – BRASÍLIA DF
CEP. 70294-510
FONE. (61) 3346.4333
FAX. (61) 3346.5647

CNPJ. 26.485.953/0001-80
Snea. 5540
ISS. 07316518/001-90
IATA. 57013600

**Emissão** 24/03/2014

**Fatura nº** [redacted] **Valor :** [redacted] **Vencimento :** [redacted]

**Cliente :** PARTIDO SOCIALISTA BRASILEIRO - DIR. NACIONAL
**Endereço :** SCLN 304 BL A ENTR 63 SOBRELOJA ASA NORTE BRASILIA DF
**CEP :** 70736510

**Fone :** 61 33276405 61 3328 9360

Valor por extenso:
[redacted]

## DESCRIÇÃO DOS SERVIÇOS

| Dt Vda | Pax | Serviço | Fornecedor | Valor |
|---|---|---|---|---|
| 21/03/2014 | PARTIDO SOCIALISTA BRASILEIRO | 1DIARIA DE VAN + 6HORAS EXTRAS<br>Check In: 14/03/2014 Check Out: 14/03/2014 | BSL LOCADORA | 1.760,00 |
| 21/03/2014 | PARTIDO SOCIALISTA BRASILEIRO | 1 DIARIA DE VAN + 2 HRS EXTRAS<br>Check In: 15/03/2014 Check Out: 15/03/2014 | BSL LOCADORA | 1.320,00 |
| 21/03/2014 | PARTIDO SOCIALISTA BRASILEIRO | 1 DIARIA DE VAN<br>Check In: 16/03/2014 Check Out: 16/03/2014 | BSL LOCADORA | 1.100,00 |
| 21/03/2014 | PARTIDO SOCIALISTA BRASILEIRO | 1 DIARIA DE CARRO EXECUTIVO - TAXA DE 20% SOBRE A DIARIA REFERENTE A DESLOCAMENTO PARA FORA DO PERIMETRO URBANO DO RJ<br>Check In: 14/03/2014 Check Out: 14/03/2014 | BSL LOCADORA | 160,00 |
| 21/03/2014 | PARTIDO SOCIALISTA BRASILEIRO | 1 DIARIA DE CARRO BLINDADO EXECUTIVO + 2HRS EXTRAS<br>Check In: 14/03/2014 Check Out: 14/03/2014 | BSL LOCADORA | 2.040,00 |
| 21/03/2014 | PARTIDO SOCIALISTA BRASILEIRO | 1 DIARIA DE CARRO EXECUTIVO + 06 HRS EXTRAS<br>Check In: 14/03/2014 Check Out: 14/03/2014 | BSL LOCADORA | 1.280,00 |
| 21/03/2014 | PARTIDO SOCIALISTA BRASILEIRO | 1 DIARIA DE CARRO BLINDADO EXECUTIVO + 06 HRS EXTRAS<br>Check In: 15/03/2014 Check Out: 15/03/2014 | BSL LOCADORA | 2.040,00 |
| 21/03/2014 | PARTIDO SOCIALISTA BRASILEIRO | 1 DIARIA DE CARRO EXECUTIVO + 02HRS EXTRAS<br>Check In: 15/03/2014 Check Out: 15/03/2014 | BSL LOCADORA | 960,00 |
| 21/03/2014 | PARTIDO SOCIALISTA BRASILEIRO | 1 DIARIA DE CARRO BLINDADO EXECUTIVO<br>Check In: 16/03/2014 Check Out: 16/03/2014 | BSL LOCADORA | 1.700,00 |
| 21/03/2014 | PARTIDO SOCIALISTA BRASILEIRO | 1 DIARIA DE CARRO EXECUTIVO<br>Check In: 16/03/2014 Check Out: 16/03/2014 | BSL LOCADORA | 800,00 |
| 21/03/2014 | PARTIDO SOCIALISTA | 1 DIARIA DE VAN | BSL LOCADORA | 1.100,00 |

Reconheço(emos) a exatidão desta FATURA de PRESTAÇÃO DE SERVIÇOS, na importância e vencimento acima indicados.

Brasília, 25/03/2014

Assinatura e Carimbo do Recebedor

*** DEPÓSITO, BANCO BRADESCO AGÊNCIA: 1228-9 CONTA: 43362-4**

EM BRANCO
4º OF. NOTAS-DF

MYKONOS
TURISMO E PASSAGENS LTDA

SCLS 215 BLOCO A SOBRELOJA 19
ASA SUL – BRASÍLIA DF
CEP. 70294-510
FONE. (61) 3346.4333
FAX. (61) 3346.5647

CNPJ. 26.485.953/0001-80
Snea. 5540
ISS. 07316518/001-90
IATA. 57013600

BRASILEIRO

Check In: 14/03/2014 Check Out: 14/03/2014

**Total** **14.260,00**

TRIBUNAL SUPERIOR ELEITORAL

4o. OFICIO DE NOTAS DE BRASILIA

Autentico esta cópia, conforme Art. 7,V da Lei 8935/94.
BRASILIA/DF, 23 de Fevereiro de 2015

019-HELIO MENDONCA
ESCREVENTE AUTORIZADO
Selo:TJDFT20150090XS670GNNX
Disponivel no site www.tjdft.jus.br
WILSON JOSE DA SILVA

Reconheço(emos) a exatidão desta FATURA de PRESTAÇÃO DE SERVIÇOS, na importância e vencimento acima indicados.

Brasília, 25/03/2014

* **DEPÓSITO, BANCO BRADESCO** **AGÊNCIA: 1228-9** **CONTA: 43362-4**

Assinatura e Carimbo do Recebedor

EM BRANCO
4º OF. NOTAS-DF

BRASIL SIGHTSEEING LOCADORA LTDA
Rua Joana Kalil, 169 - Jd. Meriti - São João de Meriti - RJ
CEP: 25.555-100 - Tel Fax.: (21) 2699-0435
C.N.P.J. : 32.322.448/0001-18 - Insc Municipal: 030.926-5 - Insc. Estadual: 85.012.932
E-mail: bsl@bsl-tur.com.br - Site: www.bsl-tur.com.br

# FATURA

Número
**223**

Cliente

**Nome: MYKONOS TURISMO E PASSAGENS LTDA. (MYKONOS)**

Endereço: SCLS 215 , 19 Responsavel: ROSANGELA

Bairro: SOBRELOJA - FUNDOS Cidade: BRASILIA CEP: 70.294-510 UF: DF

C.N.P.J. : 26.485.953/0001-80 Insc. Muni.: Insc. Est.: ISENTA Telefone: (61) 3346-4333

TRIBUNAL SUPERIOR ELEITORAL
Fls. 233
CERTIFICAÇÃO

## ORDENS DE SERVIÇO

| NÚMERO | DATA/HORA | DESCRIÇÃO | FILE | CATEGORIA | TOTAL |
|---|---|---|---|---|---|
| 1559 | 14/03/2014<br>de 08:00<br>até 24:00 | SERVIÇO A DISPOSIÇÃO DENTRO DO PERÍMETRO URBANO DO RIO DE JANEIRO POR 10 HORAS + 6 HORAS EXTRAS.<br>Nº Pax : 0 | VAN 1 | VAN | R$ 1.760,00 |
| 1560 | 15/03/2014<br>de 07:00<br>até 19:00 | SERVIÇO A DISPOSIÇÃO DENTRO DO PERÍMETRO URBANO DO RIO DE JANEIRO POR 10 HORAS + 2 HORAS EXTRAS.<br>Nº Pax : 0 | VAN 1 | VAN | R$ 1.320,00 |
| 1561 | 16/03/2014<br>de 07:00<br>até 17:00 | SERVIÇO A DISPOSIÇÃO DENTRO DO PERÍMETRO URBANO DO RIO DE JANEIRO POR 10 HORAS (UTILIZADA PARA TRANSFER)<br>Nº Pax : 0 | VAN 1 | VAN | R$ 1.100,00 |

Observação:

| | | |
|---|---|---|
| Val. Serviços : | R$ | 4.180,00 |
| * Descontos : | R$ | 0,00 |
| * Acréscimos : | R$ | 0,00 |
| **Total :** | R$ | **4.180,00** |

4o. OFICIO DE NOTAS DE BRASILIA
Autentico esta copia, conforme Art. 7,V da Lei 8935/94.
BRASILIA/DF, 23 de Fevereiro de 2015
019-HELIO MENDONCA
ESCREVENTE AUTORIZADO
Selo:TJDFT20150090236714UUP
Disponivel no site www.tjdft.jus.br
WELSON JOSE DA SILVA

Dt Emissão
**16/03/2014**

Dt Vencimento
**31/03/2014**

EM BRANCO
4º OF. NOTAS-DF

BRASIL SIGHTSEEING LOCADORA LTDA
Rua Joana Kalil, 169 - Jd. Meriti - São João de Meriti - RJ
CEP: 25.555-100 - Tel Fax.: (21) 2699-0435
C.N.P.J. : 32.322.448/0001-18 - Insc Municipal: 030.926-5 - Insc. Estadual: 85.012.932
E-mail: bsl@bsl-tur.com.br - Site: www.bsl-tur.com.br

# FATURA

Número

4o. OFICIO 222 DE BRASILIA
Autentico esta cópia, conforme Art. 7,V
BRASILIA/DF, 23 de Fevereiro de 2015
OLD-HELIO MONDONCA
ESCREVENTE AUTORIZADO
Verificável no site www.tjdft.jus.br
Telefone: (61) 3346-4333
234

Cliente

**Nome: MYKONOS TURISMO E PASSAGENS LTDA. (MYKONOS)**

Endereço: SCLS 215 , 19 Responsavel: ROSANGELA

Bairro: SOBRELOJA - FUNDOS Cidade: BRASILIA CEP: 70.294-510 UF: DF

C.N.P.J. : 26.485.953/0001-80 Insc. Muni.: Insc. Est.: ISENTA

## ORDENS DE SERVIÇO

| NÚMERO | DATA/HORA | DESCRIÇÃO | FILE | CATEGORIA | TOTAL |
|---|---|---|---|---|---|
| 1553 | 14/03/2014 de 08:00 até 24:00 | TAXA DE 20% SOBRE A DIÁRIA REFERENTE A DESLOCAMENTO PARA FORA DO PERÍMETRO URBANO DO RJ. (MANGARATIBA) ..... Nº Pax : 0 | TAXA | CARRO EXECUTIVO | R$ 160,00 |
| 1556 | 14/03/2014 de 08:00 até 20:00 | SERVIÇO A DISPOSIÇÃO DENTRO DO PERÍMETRO URBANO DO RJ POR 10 HORAS + 2 HORAS. ..... Nº Pax : 0 | BLINDADO | CARRO EXECUTIVO | R$ 2.040,00 |
| 1552 | 14/03/2014 de 08:00 até 24:00 | SERVIÇO A DISPOSIÇÃO DENTRO DO PERÍMETRO URBANO POR 10 HORAS + 06 HORAS EXTRAS ..... Nº Pax : 0 | EXECUTIVO | CARRO EXECUTIVO | R$ 1.280,00 |
| 1557 | 15/03/2014 de 08:00 até 19:30 | SERVIÇO A DISPOSIÇÃO DENTRO DO PERÍMETRO URBANO DO RIO DE JANEIRO POR 10 HORAS + 2 HORAS EXTRAS. ..... Nº Pax : 0 | BLINDADO | CARRO EXECUTIVO | R$ 2.040,00 |
| 1554 | 15/03/2014 de 08:00 até 19:30 | SERVIÇO A DISPOSIÇÃO DENTRO DO PERÍMETRO URBANO DO RIO DE JANEIRO POR 10 HORAS + 2 HORAS EXTRAS ..... Nº Pax : 0 | EXECUTIVO | CARRO EXECUTIVO | R$ 960,00 |

Dt Emissão
**16/03/2014**

Dt Vencimento
**31/03/2014**

EM BRANCO
4º OF. NOTAS-DF

BRASIL SIGHTSEEING LOCADORA LTDA
Rua Joana Kalil, 169 - Jd. Meriti - São João de Meriti - RJ
CEP: 25.555-100 - Tel Fax.: (21) 2699-0435
C.N.P.J. : 32.322.448/0001-18 - Insc Municipal: 030.926-5 - Insc. Estadual: 85.012.932
E-mail: bsl@bsl-tur.com.br - Site: www.bsl-tur.com.br

# FATURA

Número
**222**

Cliente

**Nome: MYKONOS TURISMO E PASSAGENS LTDA. (MYKONOS)**

Endereço: SCLS 215 , 19 Responsavel: ROSANGELA

Bairro: SOBRELOJA - FUNDOS Cidade: BRASILIA CEP: 70.294-510 UF: DF

C.N.P.J. : 26.485.953/0001-80 Insc. Muni.: Insc. Est.: ISENTA Telefone: (61) 3346-4333

TRIBUNAL SUPERIOR ELEITORAL
Fls 235
CEDIDO/SJD

## ORDENS DE SERVIÇO

| NÚMERO | DATA/HORA | DESCRIÇÃO | FILE | CATEGORIA | TOTAL |
|---|---|---|---|---|---|
| 1558 | 16/03/2014<br>de 08:00<br>até 18:00 | SERVIÇO A DISPOSIÇÃO POR 10 HORAS DENTRO DO PERÍMETRO URBANO DO RJ. (SERVIÇO CONTRATADO PORÉM NÃO UTILIZADO)<br>Nº Pax : 0 | BLINDADO | CARRO EXECUTIVO | R$ 1.700,00 |
| 1555 | 16/03/2014<br>de 08:00<br>até 18:00 | SERVIÇO A DISPOSIÇÃO POR 10 HORAS DENTRO DO PERÍMETRO URBANO DO RIO DE JANEIRO. (SERVIÇO CONTRATATO PORÉM NÃO UTILIZADO)<br>Nº Pax : 0 | EXECUTIVO | CARRO EXECUTIVO | R$ 800,00 |

*** Observação:**

| | | |
|---|---|---|
| **Val. Serviços :** | R$ | 8.980,00 |
| *** Descontos :** | R$ | 0,00 |
| *** Acréscimos :** | R$ | 0,00 |
| **Total :** | R$ | 8.980,00 |

4o. OFICIO DE NOTAS DE BRASILIA
Autentico esta copia, conforme Art. 7,V da Lei 8935/94.
BRASILIA/DF, 23 de Fevereiro de 2015
019-HELIO MENDONCA
ESCREVENTE AUTORIZADO
Selo:TJDFT20150090236725@FX
Disponivel no site www.tjdft.jus.br
WILSON JOSE DA SILVA

Dt Emissão
**16/03/2014**

Dt Vencimento
**31/03/2014**

EM BRANCO
4º OF. NOTAS-DF

BRASIL SIGHTSEEING LOCADORA LTDA
Rua Joana Kalil, 169 - Jd. Meriti - São João de Meriti - RJ
CEP: 25.555-100 - Tel Fax.: (21) 2699-0435
C.N.P.J. : 32.322.448/0001-18 - Insc Municipal: 030.926-5 - Insc. Estadual: 85.012.932
E-mail: bsl@bsl-tur.com.br - Site: www.bsl-tur.com.br

# FATURA

Número
**224**

Cliente

**Nome: MYKONOS TURISMO E PASSAGENS LTDA. (MYKONOS)**

Endereço: SCLS 215 , 19 Responsavel: ROSANGELA

Bairro: SOBRELOJA - FUNDOS Cidade: BRASILIA CEP: 70.294-510 UF: DF

C.N.P.J. : 26.485.953/0001-80 Insc. Muni.: Insc. Est.: ISENTA Telefone: (61) 3346-4333

TRIBUNAL SUPERIOR ELEITORAL
Fls. 236
ORDEM E PROGRESSO

## ORDENS DE SERVIÇO

| NÚMERO | DATA/HORA | DESCRIÇÃO | FILE | CATEGORIA | TOTAL |
|---|---|---|---|---|---|
| 1551 | 14/03/2014 15:30 | SERVIÇO A DISPOSIÇÃO POR 10 HORAS NO PERÍMETRO URBANO DO RIO DE JANEIRO. (CANCELADO ÀS 14H00 - MESMO DIA) Nº Pax : 0 | VAN 2 | VAN | R$ 1.100,00 |

*** Observação:**

| | | |
|---|---|---|
| **Val. Serviços :** | R$ | 1.100,00 |
| *** Descontos :** | R$ | 0,00 |
| *** Acréscimos :** | R$ | 0,00 |
| **Total :** | R$ | 1.100,00 |

4o. OFICIO DE NOTAS DE BRASILIA
Autentico esta copia, conforme Art. 7,V da Lei 8935/94.
BRASILIA/DF, 23 de Fevereiro de 2015

019-HELIO MENDONCA
ESCREVENTE AUTORIZADO
Selo:TJDFT20150090236731JPMN
Disponivel no site www.tjdft.jus.br
WILSON JOSE DA SILVA

Dt Emissão
**16/03/2014**

Dt Vencimento
**31/03/2014**

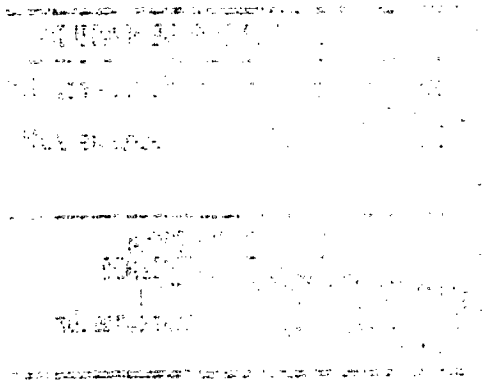

EM BRANCO
4º OF. NOTAS-DF

BANCO DO BRASIL

PARTIDO SOCIALISTA BRASILEIRO

Retorno de PROCESSAMENTO número: 5881 - Pag402

15/04/2014

| Bco Agência<br>Nr.Doc.crédito | Conta Corrente | Favorecido<br>Mensagem | Valor | Nr. Autenticação |
|---|---|---|---|---|
| Ocorrência: Pago, pagamentos para 14/04/2014 | | | | |
| 237 1228-9<br>000000000000 | 00.000.043.362-4 | MYKONOS TURISMO E PASSAG<br>Crédito efetuado | 30.486,59 | 1.050.2C2.20E.B8E.C05 |
| 237 1228-9<br>000000000000 | 00.000.043.362-4 | MYKONOS TURISMO E PASSAG<br>Crédito efetuado | 8.528,88 | 7.191.3F8.A88.3ED.C4C |
| 237 1228-9<br>000000000000 | 00.000.043.362-4 | MYKONOS TURISMO E PASSAG<br>Crédito efetuado | 15.906,57 | A.7A9.EE7.499.C1B.DF3 |
| Total parcial | | 0000003 | 54.922,04 | |
| Total geral | | 0000003 | 54.922,04 | |

TRIBUNAL SUPERIOR ELEITORAL
4o. OFICIO DE NOTAS DE BRASILIA
Fls. 237
Autentico esta copia, conforme Art. 7.V da Lei 8935/94.
CRADITSJO
BRASILIA/DF, 23 de Fevereiro de 2015

019-HELIO MENDONCA
ESCREVENTE AUTORIZADO
Selo:TJDFT2015009023705[illegible]
Disponivel no site www.tjdft.jus.br
WILSON JOSE DA SILVA

EM BRANCO
4º OF. NOTAS-DF

**BANCO DO BRASIL**

**Autorização para Liberação dos créditos - Pag302**

**PARTIDO SOCIALISTA BRASILEIRO**

**11/04/2014**

| Favorecido | Inscrição | Banco Agencia Conta | Valor |
|---|---|---|---|
| **Pagamentos para : 14/04/2014** | **Remessa : 003786** | | |
| MYKONOS TURISMO E PASS | 26.485.953/0001-80 | 237 1228-9 00.000.043.362-4 | 15.906,57 |
| **Total parcial: R$** | **15.906,57** | **quantidade: 00001** | |
| **Total geral : R$** | **15.906,57** | **quantidade: 00001** | |

TRIBUNAL SUPERIOR ELEITORAL
Fls. 238

Solicitamos e autorizamos a liberação para processamento do arquivo gerado pelo aplicativo Pagamentos de fornecedores, salários e outros, transmitido eletro nicamente contendo 00001 registro(s) no valor total de R$ 15.906,57 em favor do(s) acima relacionado(s).

Prefixo da Agência : 3604-8
Conta Corrente Debitada: 00.000.412.231-3

PARTIDO SOCIALISTA BRASILEIRO

4o. OFICIO DE NOTAS DE BRASILIA
Autentico esta copia, conforme Art. 7,V da Lei 8935/94.
BRASILIA/DF, 23 de Fevereiro de 2015
019-HELIO MENDONCA
ESCREVENTE AUTORIZADO
Selo:TJDFT20150092037057RYD
Disponivel no site www.tjdft.jus.br
NELSON JOSE DA SILVA

PROTOCOLO
14 ABR 2014
BANCO ... S.A.
Parlamento (DF)

MYKONOS
TURISMO E PASSAGENS LTDA

SCLS 215 BLOCO A SOBRELOJA 19
ASA SUL – BRASÍLIA DF
CEP. 70294-510
FONE. (61) 3346.4333
FAX. (61) 3346.5647

CNPJ. 26.485.953/0001-80
Snea. 5540
ISS. 07316518/001-90
IATA. 57013600

**Emissão :** 06/04/2014

**Fatura nº** [redacted] **Valor :** [redacted] **Vencimento :** [redacted]

TRIBUNAL SUPERIOR ELEITORAL
Fls. 239
ORIGINAL

**Cliente :** PARTIDO SOCIALISTA BRASILEIRO - DIR. NACIONAL
**Endereço :** SCLN 304 BL A ENTR 63 SOBRELOJA ASA NORTE BRASILIA DF
**CEP :** 70736510

**Fone :** 61 33276405 61 3328 9360

CONTRATO

Valor por extenso: [redacted]

## DESCRIÇÃO DOS SERVIÇOS

| Dt Vda | Pax | Serviço | Fornecedor | Valor |
|---|---|---|---|---|
| 06/04/2014 | PARTIDO SOCILAISTA BRASILEIRO | 4 TRANSFER ARPT/HTL HTL/ARPT | AGENCIA TUR TRANSF | 1.150,00 |
| 06/04/2014 | PARTIDO SOCIALISTA BRASILEIRO | Check In: 20/03/2014 Check Out: 23/03/2914 DIARIA DE 2CARRO BLINDADO E EXTRAS | AGENCIA TUR TRANSF | 6.072,00 |
| 06/04/2014 | PARTIDO SOCIALISTA BRASILEIRO | Check In: 21/03/2014 Check Out: 22/03/2014 DIARIA DE2 VAN E XTRAS | AGENCIA TUR TRANSF | 2.107,60 |
| 06/04/2014 | PARTIDOSOCIALISTABRAS | Check In: 21/03/2014 Check Out: 21/03/2014 1 DIARIA DE 4 VAN E EXTRAS | AGENCIA TUR TRANSF | 4.063,07 |
| 06/04/2014 | PARTIDO SOCIALISTA BRASILEIRO | Check In: 22/03/2014 Check Out: 22/03/2014 1DIARIA DE 2 CARRO E ETRAS | AGENCIA TUR TRANSF | 2.513,90 |
| | | Check In: 22/03/2014 Check Out: 22/03/2014 | | |

**Total** 15.906,57

Recebemos
Brasília, 14 de 04
MYKONOS TURISMO PASS. LTDA

4o. OFICIO DE NOTAS DE BRASILIA
Autentico esta cópia, conforme Art. 7,V
Lei 10.169/96.
BRASILIA/DF, 23 de Fevereiro de 2015
019-HELIO MENDONCA
ESCREVENTE AUTORIZADO
Selo:TJDFT20150092378066WHR
Disponivel no site www.tjdft.jus.br
WILSON JOSE DA SILVA

Reconheço(emos) a exatidão desta FATURA de PRESTAÇÃO DE SERVIÇOS, na importância e vencimento acima indicados.

Brasília. 11/04/2014

AGENCIATUR
TRANSPORTES EXECUTIVOS

AGENCIATUR - TURISMO E VIAGENS LTDA
AV. CAVALHADA, 3075 - SALA 704
CEP 91740-001 - PORTO ALEGRE - RS
FONE: (51) 3059.6830 / 9942.2040

CNPJ: 03.650.559/0001-55 INSC. MUNICIPAL: 182.202.2.3

IMPOSTO SOBRE SERVIÇOS DE QUALQUER NATUREZA

**NOTA FISCAL DE SERVIÇOS** 1.ª VIA № 818

DATA LIMITE P/ EMISSÃO: 29/01/2017

POA, 31 de MARÇO 2014

Nome ou Firma: MYKONOS TURISMO E PASSAGENS LTDA

Endereço: SCLS 215, BLOCO A Nº 19, CEP: 70294-510

Município: BRASILIA Estado: DF

CNPJ: 26485953/0001-80 Inscr. Est.:

TRIBUNAL SUPERIOR ELEITORAL
Fls. 240
CPADI/SJD

| Quant. | Discriminação dos Serviços | Preço Unit. | Preço |
|---|---|---|---|
| 01 | LOCAÇÃO DE VEICULO | | 15.906,57 |
| | | | |
| | OS: 2359 | | |
| | | | |
| | VENC: 14/04/14 | | |
| | | | |
| | SOLICITANTE: BRASILIO | | |
| | | | |
| | | | |
| | | | |

NOTAS DE BRASILIA
Autentico esta copia, conforme Art. 7.V da Lei 8935/94.
BRASILIA/DF, 23 de Fevereiro de 2015
[illegible] MENDONCA
ESCREVENTE AUTORIZADO
Selo: [illegible]
Disponivel no site www.tjdft.jus.br
WELSON JOSE DA SILVA

| Retenções | Alíquota | Valor |
|---|---|---|
| ISSQN por substituição tributária | | |
| | | |
| | | |
| | Valor Líquido | 15.906,57 |

Gráfica e Ed. Real madrid Ltda. - Fone: (51) 3492.3032 Insc. Mun. 2352/95 - CNPJ 00.931.192/0001-50
02 t :50 - 751 a 850 - 02/2013 - Autorização p/ imp. 002775/2013

EM BRANCO
4º OF. NOTAS-DF

| Bco Agência / Nr.Doc.crédito | Conta Corrente | Favorecido / Mensagem | Valor | Nr. Autenticação |
|---|---|---|---|---|
| Ocorrência: Pago, pagamentos para 30/04/2014 | | | | |
| 001 2863-0 | 00.000.415.840-7 | AGAPE COMERCIO DE MOVEIS | 350,00 | B.5F5.27B.FFA.BDF.37F |
| 000000000000 | | Crédito efetuado - Nome difere da base de dados: AGAPE COMERCIO DE MOVEIS PARA | | |
| 341 1528- | 00.000.062.222-6 | CONTADORA SERVICOS CONTA | 2.998,00 | F.FB6.E63.477.956.603 |
| 000000000000 | | Crédito efetuado | | |
| 341 0738- | 00.000.004.698-6 | FACILITY SOLUCOES EM EV | 990,00 | C.A27.089.2CB.979.0D0 |
| 000000000000 | | Crédito efetuado - Nome difere da base de dados: FACILITY SOLUCOES EM EVENTOS | | |
| 341 3311- | 00.000.010.058-4 | NOBREGA E REIS ASS. E C | 7.158,53 | D.56B.05A.396.201.F51 |
| 000000000000 | | Crédito efetuado | | |
| 001 3477-0 | 00.000.029.382-2 | NOVATEC COMERCIO E SERVI | 480,00 | 1.89C.B70.AEF.8C3.40B |
| 000000000000 | | Crédito efetuado | | |
| 033 3178- | 00.013.000.597-8 | PRO EMPRESA INFORMATICA | 861,87 | E.22F.1B8.D97.591.B62 |
| 000000000000 | | Crédito efetuado | | |
| 033 3178- | 00.013.000.597-8 | PRO EMPRESA INFORMATICA | 6.222,25 | 5.43F.49F.524.D3F.A5E |
| 000000000000 | | Crédito efetuado | | |
| 001 3475-4 | 00.000.022.158-9 | R E LOCADORA LTDA-ME | 1.015,00 | 4.292.FBD.A6C.95D.283 |
| 000000000000 | | Crédito efetuado | | |
| 01 3475-4 | 00.000.022.158-9 | R E LOCADORA LTDA-ME | 455,00 | 1.787.223.49D.DE2.859 |
| 000000000000 | | Crédito efetuado | | |
| 001 3475-4 | 00.000.022.158-9 | R E LOCADORA LTDA-ME | 3.510,00 | B.B2A.659.EEB.A11.0B1 |
| 000000000000 | | Crédito efetuado | | |
| 001 3475-4 | 00.000.022.158-9 | R E LOCADORA LTDA-ME | 1.170,00 | E.CD7.493.4A0.815.18A |
| 000000000000 | | Crédito efetuado | | |
| 001 3475-4 | 00.000.022.158-9 | R E LOCADORA LTDA-ME | 6.500,00 | 3.AE1.606.1BE.026.6B0 |
| 000000000000 | | Crédito efetuado | | |
| 001 3475-4 | 00.000.022.158-9 | R E LOCADORA LTDA-ME | 4.110,00 | A.552.FD2.FD4.B67.3F8 |
| 000000000000 | | Crédito efetuado | | |
| 001 2727-8 | 00.000.016.003-2 | SCLN 316 SERVICOS POSTAI | 3.376,13 | 7.EAD.ED9.CFF.E14.2B5 |
| 000000000000 | | Crédito efetuado | | |
| Total parcial | | 0000014 | 39.196,78 | |
| Total geral | | 0000014 | 39.196,78 | |

TRIBUNAL SUPERIOR ELEITORAL
Fls. 241
CPAD/SJD

4o. OFICIO DE NOTAS DE BRASILIA
Autentico esta copia, conforme Art. 7,V da Lei 8935/94.
BRASILIA/DF, 23 de Fevereiro de 2015
019-HELIO MENDONCA
ESCREVENTE AUTORIZADO
Selo:TJDFT20150090823679TOTAE
Disponivel no site www.tjdft.jus.br
JHONATHAN FERNANDES MAGALHAES GOMES

EM BRANCO

BANCO DO BRASIL

PARTIDO SOCIALISTA BRASILEIRO
28/04/2014

Autorização para Liberação dos créditos - Pag302

| Favorecido | Inscrição | Banco Agencia Conta | Valor |
|---|---|---|---|
| Pagamentos para : 30/04/2014 | Remessa : 003813 | | |
| NOVATEC COMERCIO E SER | 09.368.629/0001-63 | 001 3477-0 00.000.029.382-2 | 480,00 |
| Total parcial: R$ | 480,00 | quantidade: 00001 | |
| Total geral : R$ | 480,00 | quantidade: 00001 | |

TRIBUNAL SUPERIOR ELEITORAL
Fls. 242

Solicitamos e autorizamos a liberação para processamento do arquivo gerado pelo aplicativo Pagamentos de fornecedores, salários e outros, transmitido eletronicamente contendo 00001 registro(s) no valor total de R$ 480,00 em favor do(s) acima relacionado(s).

Prefixo da Agência : 3604-8
Conta Corrente Debitada: 00.000.412.231-3

PARTIDO SOCIALISTA BRASILEIRO

4o. OFICIO DE NOTAS DE BRASILIA
Autentico esta copia, conforme Art. 7,V da Lei 8935/94.
BRASILIA/DF, 23 de Fevereiro de 2015
018-HELIO MENDONCA
ESCREVENTE AUTORIZADO
Selo: TJDFT20150000286902CCOV
Disponivel no site www.tjdft.jus.br
JHONATHAN FERNANDES MAGALHAES GOMES

EM BRANCO

| RECEBEMOS DE NOVATEC COMÉRCIO E SERVIÇOS LTDA - ME OS PRODUTOS/SERVIÇOS CONSTANTES DA NOTA FISCAL INDICADA AO LADO | | NF-e<br>Nº 000.000.918<br>SÉRIE: 1 |
|---|---|---|
| DATA DE RECEBIMENTO | IDENTIFICAÇÃO E ASSINATURA DO RECEBEDOR | |

# NOVATEC COMÉRCIO E SERVIÇOS LTDA - ME

SHCGN CLR 714 BLOCO F LOJA, 62 - - ASA NORTE, Brasilia, DF - CEP: 70760556 - Fone/Fax: 6133490569

## DANFE

Documento Auxiliar da Nota Fiscal Eletrônica

0 - Entrada
1 - Saída [1]

**Nº 000.000.918**
**SÉRIE: 1**
**Página 1 de 1**

CONTROLE DO FISCO

CHAVE DE ACESSO
5314 0409 3686 2900 0163 5500 1000 0009 1819 0000 0025

Consulta de autenticidade no portal nacional da NF-e www.nfe.fazenda.gov.br/portal ou no site da Sefaz Autorizadora

| NATUREZA DA OPERAÇÃO | PROTOCOLO DE AUTORIZAÇÃO DE USO |
|---|---|
| SERVIÇOS | 353140011827516 - 24/04/2014 11:36 |

| INSCRIÇÃO ESTADUAL | INSCRIÇÃO ESTADUAL DO SUBST. TRIB. | CNPJ |
|---|---|---|
| 0749918000138 | | 09.368.629/0001-63 |

TRIBUNAL SUPERIOR ELEITORAL
Fls. 243

**DESTINATÁRIO/REMETENTE**

| NOME/RAZÃO SOCIAL | CNPJ/CPF | DATA DA EMISSÃO |
|---|---|---|
| PARTIDO SOCIALISTA BRASILEIRO | 01.421.697/0001-37 | 24/04/2014 |

| ENDEREÇO | BAIRRO/DISTRITO | CEP | DATA DE ENTRADA/SAÍDA |
|---|---|---|---|
| SHCN CL QUADRA 304 BLOCO A SALAS 101 A | ASA NORTE | 70736-510 | 24/04/2014 |

| MUNICÍPIO | FONE/FAX | UF | INSCRIÇÃO ESTADUAL | HORA DE ENTRADA/SAÍDA |
|---|---|---|---|---|
| Brasilia | | DF | | 11:32:00 |

JRA

OUTROS

CONFERIDO

**CÁLCULO DO IMPOSTO**

| BASE DE CÁLCULO DO ICMS | VALOR DO ICMS | BASE DE CÁLCULO DO ICMS ST | VALOR DO ICMS ST | VALOR TOTAL DOS PRODUTOS |
|---|---|---|---|---|
| 0,00 | 0,00 | 0,00 | 0,00 | 0,00 |

| VALOR DO FRETE | VALOR DO SEGURO | DESCONTO | OUTRAS DESPESAS ACESSÓRIAS | VALOR DO IPI | VALOR TOTAL DA NOTA |
|---|---|---|---|---|---|
| 0,00 | 0,00 | 0,00 | 0,00 | 0,00 | 480,00 |

**TRANSPORTADOR/VOLUMES TRANSPORTADOS**

| RAZÃO SOCIAL | FRETE POR CONTA | CÓDIGO ANTT | PLACA DO VEÍCULO | UF | CNPJ/CPF |
|---|---|---|---|---|---|
| | 9 - Sem Frete | | | | |

| ENDEREÇO | MUNICÍPIO | UF | INSCRIÇÃO ESTADUAL |
|---|---|---|---|
| | | | |

| QUANTIDADE | ESPÉCIE | MARCA | NUMERAÇÃO | PESO BRUTO | PESO LÍQUIDO |
|---|---|---|---|---|---|
| | | | | | |

**DADOS DO PRODUTO/SERVIÇO**

| CÓDIGO | DESCRIÇÃO DO PRODUTO/SERVIÇO | NCM/SH | CST | CFOP | UNID. | QTD. | VLR. UNIT. | VLR. TOTAL | BC ICMS | VLR. ICMS | VLR. IPI | ALÍQ. ICMS | ALÍQ. IPI |
|---|---|---|---|---|---|---|---|---|---|---|---|---|---|
| CDL | CONTRATO DE LOCAÇÃO DE 02 MULTIFUNCIONAL SAMSUNG SCX-4521 DE 29/03 A 29/04/2014. | 99 | | 5933 | UN | 2,0000 | 240,0000 | 480,00 | | | | | |

4o. OFICIO DE NOTAS DE BRASILIA
Autentico esta copia, conforme Art. 7,V da Lei 8935/94.
BRASILIA/DF, 23 de Fevereiro de 2015
019-HELIO MENDONCA
ESCREVENTE AUTORIZADO
Selo: TJDFT20150009236811UOSE
Disponivel no site www.tjdft.jus.br
JHONATHAN FERNANDES MAGALHAES GOMES

**CÁLCULO DO ISSQN**

| INSCRIÇÃO MUNICIPAL | VALOR TOTAL DOS SERVIÇOS | BASE DE CÁLCULO DO ISSQN | VALOR DO ISSQN |
|---|---|---|---|
| 0749918000138 | 480,00 | 480,00 | 24,00 |

**DADOS ADICIONAIS**

| INFORMAÇÕES COMPLEMENTARES | RESERVADO AO FISCO |
|---|---|
| | |

EM BRANCO

| Bco Agência / Nr.Doc.crédito | Conta Corrente | Favorecido / Mensagem | Valor | Nr. Autenticação |
|---|---|---|---|---|
| Ocorrência: Pago, pagamentos para 30/04/2014 | | | | |
| 001 2863-0 | 00.000.415.840-7 | AGAPE COMERCIO DE MOVEIS | 350,00 | B.5F5.27B.FFA.BDF.37F |
| 000000000000 | | Crédito efetuado - Nome difere da base de dados: AGAPE COMERCIO DE MOVEIS PARA | | |
| 341 1528- | 00.000.062.222-6 | CONTADORA SERVICOS CONTA | 2.998,00 | F.FB6.E63.477.956.603 |
| 000000000000 | | Crédito efetuado | | |
| 341 0738- | 00.000.004.698-6 | FACILITY SOLUCOES EM EV | 990,00 | C.A27.089.2CB.979.0D0 |
| 000000000000 | | Crédito efetuado - Nome difere da base de dados: FACILITY SOLUCOES EM EVENTOS | | |
| 341 3311- | 00.000.010.058-4 | NOBREGA E REIS ASS. E C | 7.158,53 | D.56B.05A.396.201.F51 |
| 000000000000 | | Crédito efetuado | | |
| 001 3477-0 | 00.000.029.382-2 | NOVATEC COMERCIO E SERVI | 480,00 | 1.89C.B70.AEF.8C3 |
| 000000000000 | | Crédito efetuado | | |
| 033 3178- | 00.013.000.597-8 | PRO EMPRESA INFORMATICA | 861,87 | E.22F.1B8.D97.591.B62 |
| 000000000000 | | Crédito efetuado | | |
| 033 3178- | 00.013.000.597-8 | PRO EMPRESA INFORMATICA | 6.222,25 | 5.43F.49F.524.D3F.A5E |
| 000000000000 | | Crédito efetuado | | |
| 001 3475-4 | 00.000.022.158-9 | R E LOCADORA LTDA-ME | 1.015,00 | 4.292.FBD.A6C.95D.283 |
| 000000000000 | | Crédito efetuado | | |
| 001 3475-4 | 00.000.022.158-9 | R E LOCADORA LTDA-ME | 455,00 | 1.787.223.49D.DE2.859 |
| 000000000000 | | Crédito efetuado | | |
| 001 3475-4 | 00.000.022.158-9 | R E LOCADORA LTDA-ME | 3.510,00 | B.B2A.659.EEB.A11.0B1 |
| 000000000000 | | Crédito efetuado | | |
| 001 3475-4 | 00.000.022.158-9 | R E LOCADORA LTDA-ME | 1.170,00 | E.CD7.493.4A0.815.18A |
| 000000000000 | | Crédito efetuado | | |
| 001 3475-4 | 00.000.022.158-9 | R E LOCADORA LTDA-ME | 6.500,00 | 3.AE1.C06.1BE.026.6B0 |
| 000000000000 | | Crédito efetuado | | |
| 001 3475-4 | 00.000.022.158-9 | R E LOCADORA LTDA-ME | 4.110,00 | A.552.FD2.FD4.B67.3F8 |
| 000000000000 | | Crédito efetuado | | |
| 001 2727-8 | 00.000.016.003-2 | SCLN 316 SERVICOS POSTAI | 3.376,13 | 7.EAD.ED9.CFF.E14.2B5 |
| 000000000000 | | Crédito efetuado | | |
| Total parcial | | 0000014 | 39.196,78 | |
| Total geral | | 0000014 | 39.196,78 | |

TRIBUNAL SUPERIOR ELEITORAL
FOLHA 244
PROCESSO

4o. OFICIO DE NOTAS DE BRASILIA
Autentico esta copia, conforme Art. 7,V da Lei 8935/94.
BRASILIA/DF, 23 de Fevereiro de 2015
OIA HELIO MENDONCA
ESCREVENTE AUTORIZADO
Selo: TJDFT20150000236775TAPX
Disponivel no site www.tjdft.jus.br
JHONATHAN FERNANDES MAGALHAES GOMES

EM BRANCO

BANCO DO BRASIL

PARTIDO SOCIALISTA BRASILEIRO

Autorização para Liberação dos créditos - Pag302

28/04/2014

| Favorecido | Inscrição | Banco | Agencia | Conta | Valor |
|---|---|---|---|---|---|
| Pagamentos para : 30/04/2014 | | Remessa : 003815 | | | |
| R E LOCADORA LTDA-ME | 10.198.929/0001-20 | 001 | 3475-4 | 00.000.022.158-9 | 6.500,00 |
| Total parcial: R$ | 6.500,00 | quantidade: 00001 | | | |
| Total geral : R$ | 6.500,00 | quantidade: 00001 | | | |

TRIBUNAL SUPERIOR ELEITORAL
Fls. 245

Solicitamos e autorizamos a liberação para processamento do arquivo gerado pelo aplicativo Pagamentos de fornecedores, salários e outros, transmitido eletronicamente contendo 00001 registro(s) no valor total de R$ 6.500,00 em favor do(s) acima relacionado(s).

Prefixo da Agência : 3604-8
Conta Corrente Debitada: 00.000.412.231-3

PARTIDO SOCIALISTA BRASILEIRO

4o. OFICIO DE NOTAS DE BRASILIA
Autentico esta copia, conforme Art. 7,V da Lei 8935/94.
BRASILIA/DF, 23 de Fevereiro de 2015
019 HELIO MENDONCA
ESCREVENTE AUTORIZADO
Selo: TJDFT20150099[illegible]TBZ00000
Disponivel no site: www.tjdft.jus.br
JHONATHAN FERNANDES MAGALHAES GOMES

EM BRANCO

B & B LOCADORA

R & E LOCADORA LTDA-ME

bsblocadora@gmail.com - (61) 8212-6025

SHC/Norte CL - Quadra 302 - Bloco B nº 45 - Sala 114 - Asa Norte - DF

CNPJ 10.198.929/0001-20 CF/DF 07.506.948/001-13

# Nota Fiscal de Serviços Modelo 3

DESTINAÇÃO DO DOCUMENTO

☐ USUÁRIO FINAL ☐ REMESSA

☐ SUBCONTRATAÇÃO ☐ ENTRADA

1ª Via Cliente
2ª Via Contab.
3ª Via Fixa

0865

Data Limite p/ Emissão: 10/03/2015

Tomador do Serviço ou Destinatário: PSB - PARTIDO SOCIALISTA BRASILEIRO

Endereço: SCLN. 304 BLOCO A SOBRELOJA 01 ENT. 63

Cidade: BRASILIA | UF: DF. | CEP: 70.736-570.

CNPJ/CPF: 01.421.697/0001-37 | INSCRIÇÃO: ISENTO. | Data de Emissão: 22/04/14

TRIBUNAL SUPERIOR ELEITORAL
Fls. 246
DESENTRANHADO

| Cód. | Quant. | DESCRIÇÃO | ALIQ. | PREÇO Unitário | PREÇO TOTAL |
|---|---|---|---|---|---|
| | 01 | LOCAÇÃO DE DOIS VEÍCULOS SENDO UM EXECUTIVO E UM POPULAR, AMBOS COM KM LIVRE E SEM MOTORISTA. CONFORME CONTRATO DE PRESTAÇÃO DE SERVIÇO. | | | 6.500,00 |

RECEBEMOS
Em ___/___/___
R e E Locadora Ltda.-ME

BANCO DO BRASIL S/A
AG: 3475-4
C/C: 22158-9

DEDUÇÕES LEGAIS | TOTAL 6500,00

BASE DE CÁLCULO DO ISS: | VALOR DO ISS

INFORMAÇÕES COMPLEMENTARES

PROCON-DF ☎ 151 - SCS QD. 08 - BL. B-60 - SL. 240 ED. VENÂN. 2000 - ASA SUL - CEP 70333-900 - BRASÍLIA-DF

EMPRESA OPTANTE PELO SIMPLES NACIONAL

GPEL Pedro Luiz Almeida-ME - SDE - Qd. 01 - Conj. A - Lote 17 - Telefax: (61) 3376-1028 - CNPJ 37.062.452/0001-08 - CF/DF 07.320.420/001-17
01 Tl. 50x3 Vias de 851 à 900 - AIDF 1.112.03723/2014

Recebi (emos) de R & E LOCADORA LTDA - ME., os serviços constantes desta Nota Fiscal indicada ao lado.

DATA DO RECEBIMENTO ___/___/___

IDENTIFICAÇÃO E ASSINATURA DO RECEBEDOR

Assinatura _____

NOTA FISCAL
Modelo 3

OFÍCIO DE NOTAS DE BRASILIA

Autentico esta cópia, conforme Art. 7,V da Lei 8.935/94.
0865
BRASILIA/DF, 23 de Fevereiro de 2015

019-HELIO HENRIQUE
ESCREVENTE AUTORIZADO
Selo:TJDFT20150092367947OYX
Disponível no site www.tjdft.jus.br
JHONATHAN FERNANDES MAGALHAES GOMES


EM BRANCO

| Bco Agência / Nr.Doc.crédito | Conta Corrente | Favorecido / Mensagem | Valor | Nr. Autenticação |
|---|---|---|---|---|
| Ocorrência: Pago, pagamentos para 30/04/2014 | | | | |
| 001 2863-0 | 00.000.415.840-7 | AGAPE COMERCIO DE MOVEIS | 350,00 | B.5F5.27B.FFA.BDF.37F |
| 000000000000 | | Crédito efetuado - Nome difere da base de dados: AGAPE COMERCIO DE MOVEIS PARA | | |
| 341 1528- | 00.000.062.222-6 | CONTADORA SERVICOS CONTA | 2.998,00 | F.FB6.E63.477.956.603 |
| 000000000000 | | Crédito efetuado | | |
| 341 0738- | 00.000.004.698-6 | FACILITY SOLUCOES EM EV | 990,00 | C.A27.089.2CB.979.0D0 |
| 000000000000 | | Crédito efetuado - Nome difere da base de dados: FACILITY SOLUCOES EM EVENTOS | | |
| 341 3311- | 00.000.010.058-4 | NOBREGA E REIS ASS. E C | 7.158,53 | D.56B.05A.396.201.F51 |
| 000000000000 | | Crédito efetuado | | |
| 001 3477-0 | 00.000.029.382-2 | NOVATEC COMERCIO E SERVI | 480,00 | 1.89C.B70.AEF.8C3.40B |
| 000000000000 | | Crédito efetuado | | |
| 033 3178- | 00.013.000.597-8 | PRO EMPRESA INFORMATICA | 861,87 | E.22F.1B8.D97.591.B62 |
| 000000000000 | | Crédito efetuado | | |
| 033 3178- | 00.013.000.597-8 | PRO EMPRESA INFORMATICA | 6.222,25 | 5.43F.49F.524.D3F.A5E |
| 000000000000 | | Crédito efetuado | | |
| 001 3475-4 | 00.000.022.158-9 | R E LOCADORA LTDA-ME | 1.015,00 | 4.292.FBD.A6C.95D.283 |
| 000000000000 | | Crédito efetuado | | |
| 001 3475-4 | 00.000.022.158-9 | R E LOCADORA LTDA-ME | 455,00 | 1.787.223.49D.DE2.859 |
| 000000000000 | | Crédito efetuado | | |
| 001 3475-4 | 00.000.022.158-9 | R E LOCADORA LTDA-ME | 3.510,00 | B.B2A.659.EEB.A11.0B1 |
| 000000000000 | | Crédito efetuado | | |
| 001 3475-4 | 00.000.022.158-9 | R E LOCADORA LTDA-ME | 1.170,00 | E.CD7.493.4A0.815.18A |
| 000000000000 | | Crédito efetuado | | |
| 001 3475-4 | 00.000.022.158-9 | R E LOCADORA LTDA-ME | 6.500,00 | 3.AE1.C06.1BE.026.6B0 |
| 000000000000 | | Crédito efetuado | | |
| 001 3475-4 | 00.000.022.158-9 | R E LOCADORA LTDA-ME | 4.110,00 | A.552.FD2.FD4.B67.3F8 |
| 000000000000 | | Crédito efetuado | | |
| 001 2727-8 | 00.000.016.003-2 | SCLN 316 SERVICOS POSTAI | 3.376,13 | 7.EAD.ED9.CFF.E14.2B5 |
| 000000000000 | | Crédito efetuado | | |
| Total parcial | | 0000014 | 39.196,78 | |
| Total geral | | 0000014 | 39.196,78 | |

TRIBUNAL SUPERIOR ELEITORAL
Fls. 247
DOCUMENTO

4o. OFICIO DE NOTAS DE BRASILIA
Autentico esta copia, conforme Art. 7,V da Lei 8935/94.
BRASILIA/DF, 23 de Fevereiro de 2015
OLIVEIRA MENDONCA
ESCREVENTE AUTORIZADO
Selo: TJDFT20150009[illegible]
Disponivel no site www.tjdft.jus.br
JHONATHAN FERNANDES MAGALHAES GOMES

EM BRANCO

BANCO DO BRASIL

PARTIDO SOCIALISTA BRASILEIRO

Autorização para Liberação dos créditos - Pag302

28/04/2014

| Favorecido | Inscrição | Banco Agencia Conta | Valor |
|---|---|---|---|
| Pagamentos para : 30/04/2014 | Remessa : 003816 | | |
| R E LOCADORA LTDA-ME | 10.198.929/0001-20 | 001 3475-4 00.000.022.158-9 | 3.510,00 |
| Total parcial: R$ | 3.510,00 | quantidade: 00001 | |
| Total geral : R$ | 3.510,00 | quantidade: 00001 | |

TRIBUNAL SUPERIOR ELEITORAL
218
PROCESSO

Solicitamos e autorizamos a liberação para processamento do arquivo gerado pelo aplicativo Pagamentos de fornecedores, salários e outros, transmitido eletronicamente contendo 00001 registro(s) no valor total de R$ 3.510,00 em favor do(s) acima relacionado(s).

Prefixo da Agência : 3604-8
Conta Corrente Debitada: 00.000.412.231-3

PARTIDO SOCIALISTA BRASILEIRO

4o. OFICIO DE NOTAS DE BRASILIA
Autentico esta copia, conforme Art. 7,V da Lei 8935/94.
BRASILIA/DF, 23 de Fevereiro de 2015
019-HELIO MENDONCA
ESCREVENTE AUTORIZADO
Selo:TJDFT20150090036779CBN
Disponivel no site www.tjdft.jus.br
JHONATHAN FERNANDES MAGALHAES GOMES

EM BRANCO

B B LOCADORA

R & E LOCADORA LTDA-ME

bsblocadora@gmail.com - (61) 8212-6025

SHC/Norte CL - Quadra 302 - Bloco B nº 45 - Sala 114 - Asa Norte - DF

CNPJ 10.198.929/0001-20 CF/DF 07.506.948/001-13

**Nota Fiscal de Serviços**
**Modelo 3**

DESTINAÇAO DO DOCUMENTO

☐ USUÁRIO FINAL ☐ REMESSA
☐ SUBCONTRATAÇÃO ☐ ENTRADA

1ª Via Cliente
2ª Via Contab
3ª Via Fixa

0863

Data Limite p/ Emissão: 10/03/2015

Tomador do Serviço ou Destinatário
PSB - PARTIDO SOCIALISTA BRASILEIRO.

Endereço
SCLN. 304 BLOCO A SOBRELOJA. 01. ENT. 63.

Cidade: BRASÍLIA | UF: DF. | CEP: 70.736-570.

CNPJ/CPF: 01.421.697/0001-37. | INSCRIÇÃO: ISENTO. | Data de Emissão: 17/04/14.

TRIBUNAL SUPERIOR ELEITORAL
249

| Cód. | Quant. | DESCRIÇÃO | ALIQ. | PREÇO Unitário | PREÇO TOTAL |
|---|---|---|---|---|---|
| | 03 | LOCAÇÃO DE 03 (TRÊS) VEÍCULOS EXECUTIVOS. DE APOIO AO PSB NOS DIAS 13, 14, 15 DE ABRIL DE 2014 | | 300,00 | 2.700,00 |
| | 09 | HORAS EXCEDENTES DE CADA VEÍCULO. | | 30,00 | 810,00 |

CONTABILIDADE

RECEBEMOS
Em ___/___/___
R e E Locadora Ltda.-ME

BANCO DO BRASIL S/A
AG: 3475-4
C/C: 22158-9

DEDUÇÕES LEGAIS

TOTAL 3.510,00

BASE DE CÁLCULO DO ISS:

VALOR DO ISS

INFORMAÇÕES COMPLEMENTARES

PROCON-DF ☎ 151 - SCS QD. 08 - BL. B-60 - SL. 240 ED. VENÂN. 2000 - ASA SUL - CEP. 70333-900 - BRASÍLIA-DF

EMPRESA OPTANTE PELO SIMPLES NACIONAL

GDEL GRÁFICA

Pedro Luiz Almeida-ME - SDE - Qd. 01 - Conj. A - Lote 17 - Telefax: (61) 3376-1028 - CNPJ 37.062.452/0001-08 - CF/DF 07.320.420/001-17
01 Tl. 50x3 Vias de 851 à 900 - AIDF 1.112.03723/2014

Recebi (emos) de R & E LOCADORA LTDA - ME., os serviços constantes desta Nota Fiscal indicada ao lado.

DATA DO RECEBIMENTO ___/___/___

IDENTIFICAÇÃO E ASSINATURA DO RECEBEDOR

Assinatura _____

NOTA FISCAL
Modelo 3
0863

4º OFICIO DE NOTAS DE BRASILIA

Autentico esta copia conforme Art. 7,V da Lei 8935/94.
BRASILIA/DF, 23 de Fevereiro de 2015

019-HELIO MENDONCA
ESCREVENTE AUTORIZADO
Selo:TJDFT20150090234789FJIC
Disponivel no site www.tjdft.jus.br
JHONATHAN FERNANDES MAGALHAES GOMES


EM BRANCO

| Bco Agência<br>Nr.Doc.crédito | Conta Corrente | Favorecido<br>Mensagem | Valor | Nr. Autenticação |
|---|---|---|---|---|
| Ocorrência: Pago, pagamentos para 30/04/2014 | | | | |
| 001 2863-0<br>000000000000 | 00.000.415.840-7 | AGAPE COMERCIO DE MOVEIS<br>Crédito efetuado - Nome difere da base de dados: AGAPE COMERCIO DE MOVEIS PARA | 350,00 | B.5F5.27B.FFA.BDF.37F |
| 341 1528-<br>000000000000 | 00.000.062.222-6 | CONTADORA SERVICOS CONTA<br>Crédito efetuado | 2.998,00 | F.FB6.E63.477.956.603 |
| 341 0738-<br>000000000000 | 00.000.004.698-6 | FACILITY SOLUCOES EM EV<br>Crédito efetuado - Nome difere da base de dados: FACILITY SOLUCOES EM EVENTOS | 990,00 | C.A27.089.2CB.979.0D0 |
| 341 3311-<br>000000000000 | 00.000.010.058-4 | NOBREGA E REIS ASS. E C<br>Crédito efetuado | 7.158,53 | D.56B.05A.396.201.F51 |
| 001 3477-0<br>000000000000 | 00.000.029.382-2 | NOVATEC COMERCIO E SERVI<br>Crédito efetuado | 480,00 | 1.89C.B70.AEF.8C3 |
| 033 3178-<br>000000000000 | 00.013.000.597-8 | PRO EMPRESA INFORMATICA<br>Crédito efetuado | 861,87 | E.22F.1B8.D97.591.B62 |
| 033 3178-<br>000000000000 | 00.013.000.597-8 | PRO EMPRESA INFORMATICA<br>Crédito efetuado | 6.222,25 | 5.43F.49F.524.D3F.A5E |
| 001 3475-4<br>000000000000 | 00.000.022.158-9 | R E LOCADORA LTDA-ME<br>Crédito efetuado | 1.015,00 | 4.292.FBD.A6C.95D.283 |
| 001 3475-4<br>000000000000 | 00.000.022.158-9 | R E LOCADORA LTDA-ME<br>Crédito efetuado | 455,00 | 1.787.223.49D.DE2.859 |
| 001 3475-4<br>000000000000 | 00.000.022.158-9 | R E LOCADORA LTDA-ME<br>Crédito efetuado | 3.510,00 | B.B2A.659.EEB.A11.0B1 |
| 001 3475-4<br>000000000000 | 00.000.022.158-9 | R E LOCADORA LTDA-ME<br>Crédito efetuado | 1.170,00 | E.CD7.493.4A0.815.18A |
| 001 3475-4<br>000000000000 | 00.000.022.158-9 | R E LOCADORA LTDA-ME<br>Crédito efetuado | 6.500,00 | 3.AE1.C06.1BE.026.6B0 |
| 001 3475-4<br>000000000000 | 00.000.022.158-9 | R E LOCADORA LTDA-ME<br>Crédito efetuado | 4.110,00 | A.552.FD2.FD4.B67.3F8 |
| 001 2727-8<br>000000000000 | 00.000.016.003-2 | SCLN 316 SERVICOS POSTAI<br>Crédito efetuado | 3.376,13 | 7.EAD.ED9.CFF.E14.2B5 |
| Total parcial | | 0000014 | 39.196,78 | |
| Total geral | | 0000014 | 39.196,78 | |

TRIBUNAL SUPERIOR ELEITORAL
40B
Fls. 250
DP/AJ/TSJD

4o. OFICIO DE NOTAS DE BRASILIA
Autentico esta copia, conforme Art. 7,V da Lei 8935/94.
BRASILIA/DF, 23 de Fevereiro de 2015
019-HELIO MENDONCA
ESCREVENTE AUTORIZADO
Selo: TJDFT20150090236743BPUE
Disponivel no site www.tjdft.jus.br
JHONATHAN FERNANDES MAGALHAES GOMES

EM BRANCO

BANCO DO BRASIL

PARTIDO SOCIALISTA BRASILEIRO

Autorização para Liberação dos créditos - Pag302

28/04/2014

| Favorecido | Inscrição | Banco Agencia Conta | Valor |
|---|---|---|---|
| Pagamentos para : 30/04/2014 | Remessa : 003818 | | |
| R E LOCADORA LTDA-ME | 10.198.929/0001-20 | 001 3475-4 00.000.022.158-9 | 1.015,00 |
| Total parcial: R$ | 1.015,00 | quantidade: 00001 | |
| Total geral : R$ | 1.015,00 | quantidade: 00001 | |

TRIBUNAL SUPERIOR ELEITORAL
Fl. 251

Solicitamos e autorizamos a liberação para processamento do arquivo gerado pelo aplicativo Pagamentos de fornecedores, salários e outros, transmitido eletronicamente contendo 00001 registro(s) no valor total de R$ 1.015,00 em favor do(s) acima relacionado(s).

Prefixo da Agência : 3604-8
Conta Corrente Debitada: 00.000.412.231-3

PARTIDO SOCIALISTA BRASILEIRO

4o. OFICIO DE NOTAS DE BRASILIA
Autentico esta copia, conforme Art. 7,V da Lei 8935/94.
BRASILIA/DF, 23 de Fevereiro de 2015
019-HELIO MENDONCA
ESCREVENTE AUTORIZADO
Selo:TJDFT20150090267538ZU
Disponivel no site www.tjdft.jus.br
JHONATHAN FERNANDES MAGALHAES GOMES

EM BRANCO

B B LOCADORA

R & E LOCADORA LTDA-ME

bsblocadora@gmail.com - (61) 8212-6025

SHC/Norte CL - Quadra 302 - Bloco B nº 45 - Sala 114 - Asa Norte - DF

CNPJ 10.198.929/0001-20 CF/DF 07.506.948/001-13

# Nota Fiscal de Serviços Modelo 3

DESTINAÇÃO DO DOCUMENTO

☐ USUÁRIO FINAL ☐ REMESSA

☐ SUBCONTRATAÇÃO ☐ ENTRADA

1ª Via Cliente
2ª Via Contab
3 Via Fixa

0860

Data Limite p/ Emissão: 10/03/2015

Tomador do Serviço ou Destinatário: PSB. PARTIDO SOCIALISTA BRASILEIRO

Endereço: SCLN. 304 BLOCO A SOBRELOJA. 01. ENT. 63

Cidade: BRASILIA | UF: DF. | CEP: 70.736-570.

CNPJ/CPF: 01.421.697/0001-37. | INSCRIÇÃO: ISENTO | Data de Emissão: 17/04/14

TRIBUNAL SUPERIOR ELEITORAL
252
CERTIFICADO

| Cód. | Quant. | DESCRIÇÃO | ALIQ. | PREÇO Unitário | PREÇO TOTAL |
|---|---|---|---|---|---|
| | 01. | LOCAÇÃO DE UMA VAN À | | 350,00 | 700,00. |
| | | DISPOSIÇÃO DO PSB NOS | | | |
| | | DIAS 13, 14 DE ABRIL | | | |
| | | DE 2014. | | | |
| | 09 | HORAS EXCEDENTES. | | 35,00 | 315,00 |

BANCO DO BRASIL S/A
AG: 3475-4
C/C: 22158-9

RECEBEMOS
Em ___/___/___
R e E Locadora Ltda.-ME

DEDUÇÕES LEGAIS | TOTAL 1.015,00.

BASE DE CÁLCULO DO ISS: | VALOR DO ISS

INFORMAÇÕES COMPLEMENTARES

PROCON-DF ☎ 151 - SCS QD. 08 - BL. B-60 - SL. 240 ED. VENÂN. 2000 - ASA SUL - CEP: 70333-900 - BRASÍLIA-DF

EMPRESA OPTANTE PELO SIMPLES NACIONAL

GDEL Pedro Luiz Almeida-ME - SDE - Qd. 01 - Conj. A - Lote 17 - Telefax: (61) 3376-1028 - CNPJ 37.062.452/0001-08 - CF/DF 07.320.420/001-17
01 Tl. 50x3 Vias de 851 à 900 - AIDF 1.112.03723/2014

Recebi (emos) de R & E LOCADORA LTDA - ME., os serviços constantes desta Nota Fiscal indicada ao lado.

DATA DO RECEBIMENTO ___/___/___

IDENTIFICAÇÃO E ASSINATURA DO RECEBEDOR

Assinatura _____

NOTA FISCAL
Modelo 3
Autentico esta copia, conforme Art. 7,V da Lei 8935/94.
BRASILIA/DF, 23 de Fevereiro de 2015

019-HELIO MENDONCA
ESCREVENTE AUTORIZADO
Selo: TJDFT20150090236754PMK
Disponivel no site www.tjdft.jus.br
JHONATHAN FERNANDES MAGALHAES GOMES

CARTORIO DE NOTAS DE BRASILIA

EM BRANCO

BANCO DO BRASIL

Retorno de PROCESSAMENTO número: 5931 - Pag402

PARTIDO SOCIALISTA BRASILEIRO

02/05/2014

| Bco Agência<br>Nr.Doc.crédito | Conta Corrente | Favorecido<br>Mensagem | Valor | Nr. Autenticação |
|---|---|---|---|---|
| Ocorrência: Pago, pagamentos para 30/04/2014 | | | | |
| 001 2863-0 | 00.000.415.840-7 | AGAPE COMERCIO DE MOVEIS | 350,00 | B.5F5.27B.FFA.BDF.37F |
| 000000000000 | | Crédito efetuado - Nome difere da base de dados: AGAPE COMERCIO DE MOVEIS PARA | | |
| 341 1528- | 00.000.062.222-6 | CONTADORA SERVICOS CONTA | 2.998,00 | F.FB6.E63.477.956.603 |
| 000000000000 | | Crédito efetuado | | |
| 341 0738- | 00.000.004.698-6 | FACILITY SOLUCOES EM EV | 990,00 | C.A27.089.2CB.979.0D0 |
| 000000000000 | | Crédito efetuado - Nome difere da base de dados: FACILITY SOLUCOES EM EVENTOS | | |
| 341 3311- | 00.000.010.058-4 | NOBREGA E REIS ASS. E C | 7.158,53 | D.56B.05A.396.201.F51 |
| 000000000000 | | Crédito efetuado | | |
| 001 3477-0 | 00.000.029.382-2 | NOVATEC COMERCIO E SERVI | 480,00 | 1.89C.B70.AEF.8C3.40B |
| 000000000000 | | Crédito efetuado | | |
| 033 3178- | 00.013.000.597-8 | PRO EMPRESA INFORMATICA | 861,87 | E.22F.1B8.D97.591.B62 |
| 000000000000 | | Crédito efetuado | | |
| 033 3178- | 00.013.000.597-8 | PRO EMPRESA INFORMATICA | 6.222,25 | 5.43F.49F.524.D3F.A5E |
| 000000000000 | | Crédito efetuado | | |
| 001 3475-4 | 00.000.022.158-9 | R E LOCADORA LTDA-ME | 1.015,00 | 4.292.FBD.A6C.95D.283 |
| 000000000000 | | Crédito efetuado | | |
| 001 3475-4 | 00.000.022.158-9 | R E LOCADORA LTDA-ME | 455,00 | 1.787.223.49D.DE2.859 |
| 000000000000 | | Crédito efetuado | | |
| 001 3475-4 | 00.000.022.158-9 | R E LOCADORA LTDA-ME | 3.510,00 | B.B2A.659.EEB.A11.0B1 |
| 000000000000 | | Crédito efetuado | | |
| 001 3475-4 | 00.000.022.158-9 | R E LOCADORA LTDA-ME | 1.170,00 | E.CD7.493.4A0.815.18A |
| 000000000000 | | Crédito efetuado | | |
| 001 3475-4 | 00.000.022.158-9 | R E LOCADORA LTDA-ME | 6.500,00 | 3.AE1.C06.1BE.026.6B0 |
| 000000000000 | | Crédito efetuado | | |
| 001 3475-4 | 00.000.022.158-9 | R E LOCADORA LTDA-ME | 4.110,00 | A.552.FD2.FD4.B67.3F8 |
| 000000000000 | | Crédito efetuado | | |
| 001 2727-8 | 00.000.016.003-2 | SCLN 316 SERVICOS POSTAI | 3.376,13 | 7.EAD.ED9.CFF.E14.2B5 |
| 000000000000 | | Crédito efetuado | | |
| Total parcial | | 0000014 | 39.196,78 | |
| Total geral | | 0000014 | 39.196,78 | |

TRIBUNAL SUPERIOR ELEITORAL
Fls. 253
CPADI/SJD

4o. OFICIO DE NOTAS DE BRASILIA

Autentico esta copia, conforme Art. 7,V da Lei 8935/94.
BRASILIA/DF, 23 de Fevereiro de 2015

019-HELIO MENDONCA
ESCREVENTE AUTORIZADO
Selo:TJDFT20150090236717XSGT
Disponivel no site www.tjdft.jus.br
JHONATHAN FERNANDES MAGALHAES GOMES

EM BRANCO

BANCO DO BRASIL

Autorização para Liberação dos créditos - Pag302

PARTIDO SOCIALISTA BRASILEIRO
28/04/2014

| Favorecido | Inscrição | Banco Agencia Conta | Valor |
|---|---|---|---|
| Pagamentos para : 30/04/2014 | Remessa : 003819 | | |
| R E LOCADORA LTDA-ME | 10.198.929/0001-20 | 001 3475-4 00.000.022.158-9 | 455,00 |
| Total parcial: R$ | 455,00 | quantidade: 00001 | |
| Total geral : R$ | 455,00 | quantidade: 00001 | |

TRIBUNAL SUPERIOR ELEITORAL
254

Solicitamos e autorizamos a liberação para processamento do arquivo gerado pelo aplicativo Pagamentos de fornecedores, salários e outros, transmitido eletronicamente contendo 00001 registro(s) no valor total de R$ 455,00 em favor do(s) acima relacionado(s).

Prefixo da Agência : 3604-8
Conta Corrente Debitada: 00.000.412.231-3

PARTIDO SOCIALISTA BRASILEIRO

4o. OFICIO DE NOTAS DE BRASILIA
Autentico esta copia, conforme Art. 7,V da Lei 8935/94.
BRASILIA/DF, 23 de Fevereiro de 2015

019-HELIO MENDONCA
ESCREVENTE AUTORIZADO
Selo:TJDFT20150090234728ZJVO
Disponivel no site www.tjdft.jus.br
JHONATHAN FERNANDES MAGALHAES GOMES

EM BRANCO

B B LOCADORA

R & E LOCADORA LTDA-ME

bsblocadora@gmail.com - (61) 8212-6025

SHC/Norte CL - Quadra 302 - Bloco B nº 45 - Sala 114 - Asa Norte - DF

CNPJ 10.198.929/0001-20 CF/DF 07.506.948/001-13

**Nota Fiscal de Serviços**
**Modelo 3**

DESTINAÇÃO DO DOCUMENTO

☐ USUÁRIO FINAL ☐ REMESSA

☐ SUBCONTRATAÇÃO ☐ ENTRADA

1ª Via Cliente
2ª Via Contab.
3ª Via Fixa

0862

Data Limite p/ Emissão: 10/03/2015

Tomador do Serviço ou Destinatário: PSB. PARTIDO SOCIALISTA BRASILEIRO

Endereço: SCLN. 304 BLOCO A. SOBRELOJA. 01. CNT. 63

Cidade: BRASILIA. | UF: DF. | CEP: 70.736-570.

CNPJ/CPF: 01.421.697/0001-37. | INSCRIÇÃO: ISENTO. | Data de Emissão: 17/04/14.

TRIBUNAL SUPERIOR ELEITORAL
Fls. 255
DPADF/SJD

| Cód. | Quant. | DESCRIÇÃO | ALIQ. | PREÇO Unitário | PREÇO TOTAL |
|---|---|---|---|---|---|
| | 01. | LOCAÇÃO DE UM VEICULO MODELO FUSION À DISPOSIÇÃO DO PSB NO DIA 12 DE ABRIL DE 2014. | | 350,00 | 350,00 |
| | 03 | HORAS EXCEDENTES | | 35,00 | 105,00 |

RECEBEMOS
Em ___/___/___
R e E Locadora Ltda.-ME

BANCO DO BRASIL S/A
AG: 3475-4
C/C: 22158-9

DEDUÇÕES LEGAIS | TOTAL 455,00.

BASE DE CÁLCULO DO ISS: | VALOR DO ISS

INFORMAÇÕES COMPLEMENTARES

PROCON-DF ☎ 151 - SCS QD. 08 - BL. B-60 - SL. 240 ED. VENÂN. 2000 - ASA SUL - CEP. 70333-900 - BRASÍLIA-DF

EMPRESA OPTANTE PELO SIMPLES NACIONAL

GDEL Pedro Luiz Almeida-ME - SDE - Qd. 01 - Conj. A - Lote 17 - Telefax: (61) 3376-1028 - CNPJ 37.062.452/0001-08 - CF/DF 07.320.420/001-17
01 Tl. 50x3 Vias de 851 à 900 - AIDF 1.112.03723/2014

ecebi (emos) de R & E LOCADORA LTDA - ME., os serviços constantes desta Nota Fiscal indicada ao lado.

| DATA DO RECEBIMENTO | IDENTIFICAÇÃO E ASSINATURA DO RECEBEDOR |
|---|---|
| ___/___/___ | Assinatura _____ |

NOTA FISCAL
Modelo 3 1º OFÍCIO DE NOTAS DE BRASILIA

Autentica esta cópia, conforme Art. 7º, Lei 8.935/94.
0862
BRASILIA/DF, 23 de Fevereiro de 2015

019-HELIO MENDONCA
ESCREVENTE AUTORIZADO
Selo:TJDFT20150090206737AUED
Disponivel no site www.tjdft.jus.br
JHONATHAN FERNANDES MAGALHAES GOMES

EM BRANCO

BANCO DO BRASIL

PARTIDO SOCIALISTA BRASILEIRO
02/05/2014

Retorno de PROCESSAMENTO número: 5931 - Pag402

| Bco Agência / Nr.Doc.crédito | Conta Corrente | Favorecido / Mensagem | Valor | Nr. Autenticação |
|---|---|---|---|---|
| Ocorrência: Pago, pagamentos para 30/04/2014 | | | | |
| 001 2863-0 | 00.000.415.840-7 | AGAPE COMERCIO DE MOVEIS | 350,00 | B.5F5.27B.FFA.BDF.37F |
| 000000000000 | | Crédito efetuado - Nome difere da base de dados: AGAPE COMERCIO DE MOVEIS PARA | | |
| 341 1528- | 00.000.062.222-6 | CONTADORA SERVICOS CONTA | 2.998,00 | F.FB6.E63.477.956.603 |
| 000000000000 | | Crédito efetuado | | |
| 341 0738- | 00.000.004.698-6 | FACILITY SOLUCOES EM EV | 990,00 | C.A27.089.2CB.979.0D0 |
| 000000000000 | | Crédito efetuado - Nome difere da base de dados: FACILITY SOLUCOES EM EVENTOS | | |
| 341 3311- | 00.000.010.058-4 | NOBREGA E REIS ASS. E C | 7.158,53 | D.56B.05A.396.201.F51 |
| 000000000000 | | Crédito efetuado | | |
| 001 3477-0 | 00.000.029.382-2 | NOVATEC COMERCIO E SERVI | 480,00 | 1.89C.B70.AEF.8C3.40B |
| 000000000000 | | Crédito efetuado | | |
| 033 3178- | 00.013.000.597-8 | PRO EMPRESA INFORMATICA | 861,87 | E.22F.1B8.D97.591.B62 |
| 000000000000 | | Crédito efetuado | | |
| 033 3178- | 00.013.000.597-8 | PRO EMPRESA INFORMATICA | 6.222,25 | 5.43F.49F.524.D3F.A5E |
| 000000000000 | | Crédito efetuado | | |
| 001 3475-4 | 00.000.022.158-9 | R E LOCADORA LTDA-ME | 1.015,00 | 4.292.FBD.A6C.95D.283 |
| 000000000000 | | Crédito efetuado | | |
| 001 3475-4 | 00.000.022.158-9 | R E LOCADORA LTDA-ME | 455,00 | 1.787.223.49D.DE2.859 |
| 000000000000 | | Crédito efetuado | | |
| 001 3475-4 | 00.000.022.158-9 | R E LOCADORA LTDA-ME | 3.510,00 | B.B2A.659.EEB.A11.0B1 |
| 000000000000 | | Crédito efetuado | | |
| 001 3475-4 | 00.000.022.158-9 | R E LOCADORA LTDA-ME | 1.170,00 | E.CD7.493.4A0.815.18A |
| 000000000000 | | Crédito efetuado | | |
| 001 3475-4 | 00.000.022.158-9 | R E LOCADORA LTDA-ME | 6.500,00 | 3.AE1.C06.1BE.026.6B0 |
| 000000000000 | | Crédito efetuado | | |
| 001 3475-4 | 00.000.022.158-9 | R E LOCADORA LTDA-ME | 4.110,00 | A.552.FD2.FD4.B67.3F8 |
| 000000000000 | | Crédito efetuado | | |
| 001 2727-8 | 00.000.016.003-2 | SCLN 316 SERVICOS POSTAI | 3.376,13 | 7.EAD.ED9.CFF.E14.2B5 |
| 000000000000 | | Crédito efetuado | | |
| Total parcial | | 0000014 | 39.196,78 | |
| Total geral | | 0000014 | 39.196,78 | |

TRIBUNAL SUPERIOR ELEITORAL
Fls. 256
CPADI/SJD

4o. OFICIO DE NOTAS DE BRASILIA

Autentico esta copia, conforme Art. 7,V da Lei 8935/94.
BRASILIA/DF, 23 de Fevereiro de 2015

019-HELIO MENDONCA
ESCREVENTE AUTORIZADO
Selo:TJDFT20150000236677EBBX
Disponivel no site www.tjdft.jus.br
JHONATHAN FERNANDES MAGALHAES GOMES

EM BRANCO

BANCO DO BRASIL

PARTIDO SOCIALISTA BRASILEIRO

Autorização para Liberação dos créditos - Pag302

28/04/2014

| Favorecido | Inscrição | Banco Agencia Conta | Valor |
|---|---|---|---|
| Pagamentos para : 30/04/2014 | Remessa : 003824 | | |
| R E LOCADORA LTDA-ME | 10.198.929/0001-20 | 001 3475-4 00.000.022.158-9 | 4.110,00 |
| Total parcial: R$ | 4.110,00 | quantidade: 00001 | |
| Total geral : R$ | 4.110,00 | quantidade: 00001 | |

TRIBUNAL SUPERIOR ELEITORAL
Fls. 257

Solicitamos e autorizamos a liberação para processamento do arquivo gerado pelo aplicativo Pagamentos de fornecedores, salários e outros, transmitido eletronicamente contendo 00001 registro(s) no valor total de R$ 4.110,00 em favor do(s) acima relacionado(s).

Prefixo da Agência : 3604-8
Conta Corrente Debitada: 00.000.412.231-3

PARTIDO SOCIALISTA BRASILEIRO

4o. OFICIO DE NOTAS DE BRASILIA
Autentico esta copia, conforme Art. 7,V da Lei 8935/94.
BRASILIA/DF, 23 de Fevereiro de 2015
019-HELIO MENDONCA
ESCREVENTE AUTORIZADO
Selo:TJDFT20150099236688EATY
Disponivel no site www.tjdft.jus.br
JHONATHAN FERNANDES MAGALHAES GOMES

EM BRANCO

B B LOCADORA

R & E LOCADORA LTDA-ME

bsblocadora@gmail.com - (61) 8212-6025

SHC/Norte CL - Quadra 302 - Bloco B nº 45 - Sala 114 - Asa Norte - DF

CNPJ 10.198.929/0001-20 CF/DF 07.506.948/001-13

# Nota Fiscal de Serviços
## Modelo 3

DESTINAÇÃO DO DOCUMENTO

☐ USUARIO FINAL ☐ REMESSA

☐ SUBCONTRATAÇÃO ☐ ENTRADA

1ª Via Cliente
2ª Via Contab
3ª Via Fixa

0858

Data Limite p/ Emissão: 10/03/2015

Tomador do Serviço ou Destinatário
PSB - PARTIDO SOCIALISTA BRASILEIRO

Endereço
SCLN - 304 - BLOCO A - SOBRELOJA 01 ENT. 63

| Cidade | UF | CEP |
|---|---|---|
| BRASILIA | DF | 70736-570 |

| CNPJ/CPF | INSCRIÇÃO | Data de Emissão |
|---|---|---|
| 01.421.697/0001-37 | ISENTO | 17/04/14 |

TRIBUNAL SUPERIOR ELEITORAL
Fls. 258

| Cód. | Quant. | DESCRIÇÃO | ALIQ. | PREÇO Unitário | PREÇO TOTAL |
|---|---|---|---|---|---|
| | 01 | LOCAÇÃO DE UM VEÍCULO MODELO COROLLA À DISPOSIÇÃO DO PSB NOS DIAS 29 DE MARÇO, 01, 02, 03, 05, 06, 07, 08, 09, 12, 13 e 14 DE ABRIL DE 2014. | | 300,00 | 3.600,00 |
| | 17 | HORAS EXCEDENTES | | 30,00 | 510,00 |

RECEBEMOS
Em / /
R e E Locadora Ltda-ME

BANCO DO BRASIL S/A
AG: 3475-4
C/C: 22158-9

| DEDUÇÕES LEGAIS | TOTAL 4.110,00 |
|---|---|
| BASE DE CÁLCULO DO ISS: | VALOR DO ISS |
| INFORMAÇÕES COMPLEMENTARES | PROCON-DF ☎ 151 - SCS QD. 08 - BL. B-60 - SL. 240 ED. VENÂN. 2000 - ASA SUL - CEP: 70333-900 - BRASÍLIA-DF<br>EMPRESA OPTANTE PELO SIMPLES NACIONAL |

GDEL GRÁFICA
Pedro Luiz Almeida-ME - SDE - Qd. 01 - Conj. A - Lote 17 - Telefax: (61) 3376-1028 - CNPJ 37.062.452/0001-08 - CF/DF 07.320.420/001-17
01 Tl. 50x3 Vias de 851 à 900 - AIDF 1.112.03723/2014

Recebi (emos) de R & E LOCADORA LTDA - ME., os serviços constantes desta Nota Fiscal indicada ao lado.

| DATA DO RECEBIMENTO | IDENTIFICAÇÃO E ASSINATURA DO RECEBEDOR |
|---|---|
| ____/____/____ | Assinatura _____ |

NOTA FISCAL
Modelo 3

1010 DE NOTAS DE BRASILIA
Autentico esta copia, conforme Art. 7,V
Id 0858 35/94.
BRASILIA/DF, 23 de Fevereiro de 2015

019-HELIO MENDONCA
ESCREVENTE AUTORIZADO
Selo: TJDFT20150092367007NZC
Disponivel no site www.tjdft.jus.br
JHONATHAN FERNANDES MAGALHAES GOMES

EM BRANCO

BANCO DO BRASIL

Retorno de PROCESSAMENTO número: 6011 - Pag402

PARTIDO SOCIALISTA BRASILEIRO

21/05/2014

| Bco Agência | Conta Corrente | Favorecido | Valor | Nr. Autenticação |
|---|---|---|---|---|
| Nr.Doc.crédito | | Mensagem | | |

Ocorrência: Com ocorrências, pagamentos para 20/05/2014

| | | | | |
|---|---|---|---|---|
| 033 0044- | 00.130.102.201-9 | TURISTICA SONHOMEU TRANS | 1.800,00 | |
| 000000000000 | | Agência/conta corrente/dv inválido | | |
| Total parcial | | 0000001 | 1.800,00 | |

Ocorrência: Pago, pagamentos para 20/05/2014

| | | | | |
|---|---|---|---|---|
| 237 0837- | 00.000.001.449-4 | BN BUSS TURISMO LTDA-ME | 1.200,00 | 1.D5F.02E.CCB.3A9.A16 |
| 000000000000 | | Crédito efetuado | | |
| 104 4235- | 00.000.000.233-3 | CONFORT LOCADORA DE VEIC | 2.100,00 | 6.9FA.580.125.213.AF2 |
| 000000000000 | | Crédito efetuado | | |
| 001 1202-5 | 00.000.033.816-8 | TRANSFERS EXPRESS LOCADO | 1.000,00 | 9.55A.6E6.EE8.65B.C54 |
| 000000000000 | | Crédito efetuado - Nome difere da base de dados: TRANSFERS EXPRESS LOCADORA DE | | |
| 001 1263-7 | 00.000.050.174-3 | TRANSLOVAN TRANSP.E LOCA | 1.200,00 | 7.C92.F16.C42.24B.124 |
| 000000000000 | | Crédito efetuado | | |
| Total parcial | | 0000004 | 5.500,00 | |
| Total geral | | 0000005 | 7.300,00 | |

TRIBUNAL SUPERIOR ELEITORAL
259
CRÉDITO

4o. OFICIO DE NOTAS DE BRASILIA

Autentico esta copia, conforme Art. 7,V da Lei 8935/94.
BRASILIA/DF, 24 de Fevereiro de 2015

019-HELIO MENDONCA
ESCREVENTE AUTORIZADO
Selo:TJDFT2015009[illegible]
Disponivel no site www.tjdft.jus.br
WILSON JOSE DA SILVA

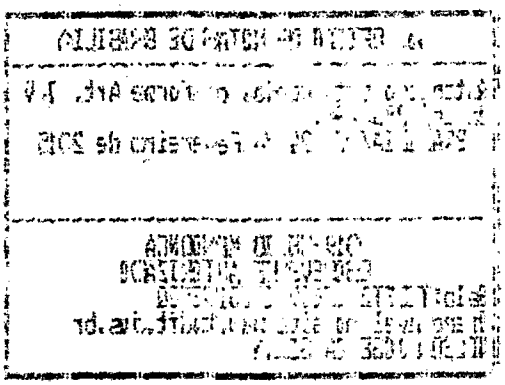

EM BRANCO
4º OF. NOTAS-DF

BANCO DO BRASIL

PARTIDO SOCIALISTA BRASILEIRO

Autorização para Liberação dos créditos - Pag302

17/05/2014

| Favorecido | Inscrição | Banco Agencia Conta | Valor |
|---|---|---|---|
| Pagamentos para : 20/05/2014 | Remessa : 003901 | | |
| TRANSFERS EXPRESS LOCA | 07.358.931/0001-05 | 001 1202-5 00.000.033.816-8 | 1.000,00 |
| Total parcial: R$ | 1.000,00 | quantidade: 00001 | |
| Total geral : R$ | 1.000,00 | quantidade: 00001 | |

TRIBUNAL SUPERIOR ELEITORAL
Pg 260

Solicitamos e autorizamos a liberação para processamento do arquivo gerado pelo aplicativo Pagamentos de fornecedores, salários e outros, transmitido eletronicamente contendo 00001 registro(s) no valor total de R$ 1.000,00 em favor do(s) acima relacionado(s).

Prefixo da Agência : 3604-8
Conta Corrente Debitada: 00.000.412.231-3

PARTIDO SOCIALISTA BRASILEIRO

4o. OFICIO DE NOTAS DE BRASILIA
Autentico esta copia, conforme Art. 7,V da Lei 8.935/94.
BRASILIA/DF, 24 de Fevereiro de 2015
019-WELIO MENDONCA
ESCREVENTE AUTORIZADO
Selo:TJDFT20150092430280XCS
Disponivel no site www.tjdft.jus.br
WILSON JOSE DA SILVA

EM BRANCO

4º OF. NOTAS-DF

BANCO DO BRASIL

Retorno de PROCESSAMENTO número: 6011 - Pag402

PARTIDO SOCIALISTA BRASILEIRO
21/05/2014

| Bco Agência<br>Nr.Doc.crédito | Conta Corrente | Favorecido<br>Mensagem | Valor | Nr. Autenticação |
|---|---|---|---|---|
| Ocorrência: Com ocorrências, pagamentos para 20/05/2014 | | | | |
| 033 0044-<br>000000000000 | 00.130.102.201-9 | TURISTICA SONHOMEU TRANS<br>Agência/conta corrente/dv inválido | 1.800,00 | |
| Total parcial | | 0000001 | 1.800,00 | |
| Ocorrência: Pago, pagamentos para 20/05/2014 | | | | |
| 237 0837-<br>000000000000 | 00.000.001.449-4 | BN BUSS TURISMO LTDA-ME<br>Crédito efetuado | 1.200,00 | 1.D5F.02E.CCB.3A9.A16 |
| 104 4235-<br>000000000000 | 00.000.000.233-3 | CONFORT LOCADORA DE VEIC<br>Crédito efetuado | 2.100,00 | 6.9FA.580.125.213.AF2 |
| 001 1202-5<br>000000000000 | 00.000.033.816-8 | TRANSFERS EXPRESS LOCADO<br>Crédito efetuado - Nome difere da base de dados: TRANSFERS EXPRESS LOCADORA DE | 1.000,00 | 9.55A.6E6.EE8.65B.C54 |
| 001 1263-7<br>000000000000 | 00.000.050.174-3 | TRANSLOVAN TRANSP.E LOCA<br>Crédito efetuado | 1.200,00 | 7.C92.F16.C42.24B.124 |
| Total parcial | | 0000004 | 5.500,00 | |
| Total geral | | 0000005 | 7.300,00 | |

TRIBUNAL SUPERIOR ELEITORAL
261
CPADI/SJD

4o. OFICIO DE NOTAS DE BRASILIA
Autentico esta copia, conforme Art. 7,V da Lei 8935/94.
BRASILIA/DF, 24 de Fevereiro de 2015
019-HELIO MENDONCA
ESCREVENTE AUTORIZADO
Selo:TJDFT2015009024301/RC08
Disponivel no site www.tjdft.jus.br
WILSON JOSE DA SILVA

CONTABILIZADO

EM BRANCO
4º OF. NOTAS-DF

BANCO DO BRASIL

PARTIDO SOCIALISTA BRASILEIRO

Autorização para Liberação dos créditos - Pag302

17/05/2014

| Favorecido | Inscrição | Banco | Agencia | Conta | Valor |
|---|---|---|---|---|---|
| Pagamentos para : 20/05/2014 | | Remessa : 003898 | | | |
| TRANSLOVAN TRANSP.E LO | 13.376.805/0001-86 | 001 | 1263-7 | 00.000.050.174-3 | 1.200,00 |
| Total parcial: R$ | 1.200,00 | quantidade: 00001 | | | |
| Total geral : R$ | 1.200,00 | quantidade: 00001 | | | |

TRIBUNAL SUPERIOR ELEITORAL 262

Solicitamos e autorizamos a liberação para processamento do arquivo gerado pelo aplicativo Pagamentos de fornecedores, salários e outros, transmitido eletronicamente contendo 00001 registro(s) no valor total de R$ 1.200,00 em favor do(s) acima relacionado(s).

Prefixo da Agência : 3604-8

Conta Corrente Debitada: 00.000.412.231-3

PARTIDO SOCIALISTA BRASILEIRO

4o. OFICIO DE NOTAS DE BRASILIA
Autentico esta copia, conforme Art. 7,V da Lei 8935/94.
BRASILIA(DF), 24 de Fevereiro de 2015
OLY-HELIO MENDONCA
ESCREVENTE AUTORIZADO
Selo:TJDFT20150000430211GFK
Disponivel no site www.tjdft.jus.br
NELSON JOSE DA SILVA

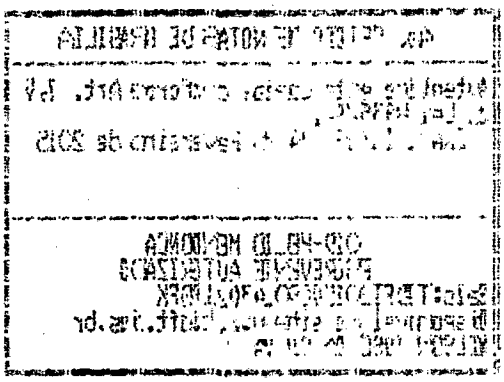

EM BRANCO
4º OF. NOTAS-DF

BANCO DO BRASIL

Retorno de PROCESSAMENTO número: 6011 - Pag402

PARTIDO SOCIALISTA BRASILEIRO
21/05/2014

| Bco Agência<br>Nr.Doc.crédito | Conta Corrente | Favorecido<br>Mensagem | Valor | Nr. Autenticação |
|---|---|---|---|---|
| Ocorrência: Com ocorrências, pagamentos para 20/05/2014 | | | | |
| 033 0044-<br>000000000000 | 00.130.102.201-9 | TURISTICA SONHOMEU TRANS<br>Agência/conta corrente/dv inválido | 1.800,00 | |
| Total parcial | | 0000001 | 1.800,00 | |
| Ocorrência: Pago, pagamentos para 20/05/2014 | | | | |
| 237 0837-<br>000000000000 | 00.000.001.449-4 | BN BUSS TURISMO LTDA-ME<br>Crédito efetuado | 1.200,00 | 1.D5F.02E.CCB.3A9.A16 |
| 104 4235-<br>000000000000 | 00.000.000.233-3 | CONFORT LOCADORA DE VEIC<br>Crédito efetuado | 2.100,00 | 6.9FA.580.125.213.AF2 |
| 001 1202-5<br>000000000000 | 00.000.033.816-8 | TRANSFERS EXPRESS LOCADO<br>Crédito efetuado - Nome difere da base de dados: TRANSFERS EXPRESS LOCADORA DE | 1.000,00 | 9.55A.6E6.EE8.65B.C54 |
| 001 1263-7<br>000000000000 | 00.000.050.174-3 | TRANSLOVAN TRANSP.E LOCA<br>Crédito efetuado | 1.200,00 | 7.C92.F16.C42.24B.124 |
| Total parcial | | 0000004 | 5.500,00 | |
| Total geral | | 0000005 | 7.300,00 | |

TRIBUNAL SUPERIOR ELEITORAL
263
CPA/DIV/SJD

4o. OFICIO DE NOTAS DE BRASILIA
Autentico esta copia, conforme Art. 7,V da Lei 8935/94.
BRASILIA/DF, 24 de Fevereiro de 2015
019-HELIO MENDONCA
ESCREVENTE AUTORIZADO
Selo: TJDFT20150093243011AFZI
Disponivel no site www.tjdft.jus.br
WILSON JOSE DA SILVA

CONTABILIZADO

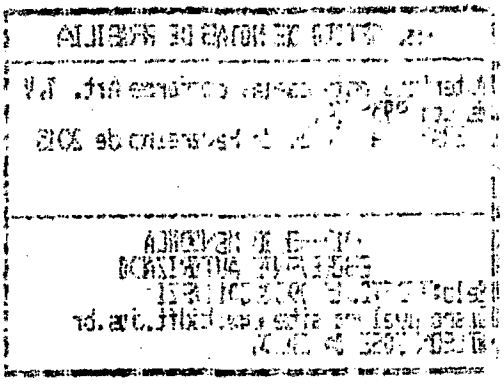

EM BRANCO
4º OF. NOTAS-DF

**BANCO DO BRASIL** PARTIDO SOCIALISTA BRASILEIRO

Autorização para Liberação dos créditos - Pag302 17/05/2014

| Favorecido | Inscrição | Banco Agencia Conta | Valor |
|---|---|---|---|
| Pagamentos para : 20/05/2014 | Remessa : 003899 | | |
| CONFORT LOCADORA DE VE | 07.360.042/0001-82 | 104 4235- 00.000.000.233-3 | 2.100,00 |
| Total parcial: R$ | 2.100,00 | quantidade: 00001 | |
| Total geral : R$ | 2.100,00 | quantidade: 00001 | |

TRIBUNAL SUPERIOR ELEITORAL
Fls. 264
COMISSÃO

Solicitamos e autorizamos a liberação para processamento do arquivo gerado pelo aplicativo Pagamentos de fornecedores, salários e outros, transmitido eletronicamente contendo 00001 registro(s) no valor total de R$ 2.100,00 em favor do(s) acima relacionado(s).

Prefixo da Agência : 3604-8
Conta Corrente Debitada: 00.000.412.231-3

PARTIDO SOCIALISTA BRASILEIRO

1º OFÍCIO DE NOTAS DE BRASÍLIA
Autentico esta cópia, conforme Art. 7, V da Lei 8935/94.
BRASÍLIA/DF, 24 de Fevereiro de 2015
OLD-HELIO MENDONÇA
ESCREVENTE AUTORIZADO
Selo: TJDFT20150079243014SHUM
Disponível no site www.tjdft.jus.br
WILSON JOSE DA SILVA

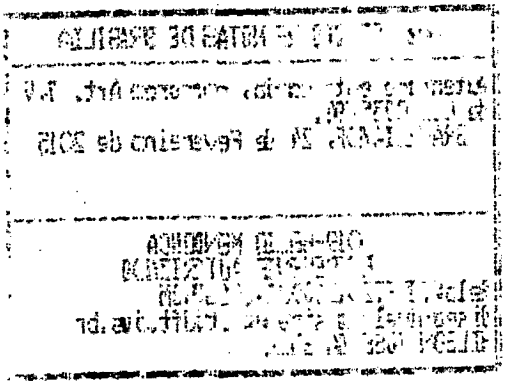

EM BRANCO
4º OF. NOTAS-DF

BANCO DO BRASIL

Retorno de PROCESSAMENTO número: 6011 - Pag402

PARTIDO SOCIALISTA BRASILEIRO

21/05/2014

| Bco Agência<br>Nr.Doc.crédito | Conta Corrente | Favorecido<br>Mensagem | Valor | Nr. Autenticação |
|---|---|---|---|---|
| Ocorrência: Com ocorrências, pagamentos para 20/05/2014 | | | | |
| 033 0044-<br>000000000000 | 00.130.102.201-9 | TURISTICA SONHOMEU TRANS<br>Agência/conta corrente/dv inválido | 1.800,00 | |
| Total parcial | | 0000001 | 1.800,00 | |
| Ocorrência: Pago, pagamentos para 20/05/2014 | | | | |
| 237 0837-<br>000000000000 | 00.000.001.449-4 | BN BUSS TURISMO LTDA-ME<br>Crédito efetuado | 1.200,00 | 1.D5F.02E.CCB.3A9.A16 |
| 104 4235-<br>000000000000 | 00.000.000.233-3 | CONFORT LOCADORA DE VEIC<br>Crédito efetuado | 2.100,00 | 6.9FA.580.125.213.AF2 |
| 001 1202-5<br>000000000000 | 00.000.033.816-8 | TRANSFERS EXPRESS LOCADO<br>Crédito efetuado - Nome difere da base de dados: TRANSFERS EXPRESS LOCADORA DE | 1.000,00 | 9.55A.6E6.EE8.65B.C54 |
| 001 1263-7<br>000000000000 | 00.000.050.174-3 | TRANSLOVAN TRANSP.E LOCA<br>Crédito efetuado | 1.200,00 | 7.C92.F16.C42.24B.124 |
| Total parcial | | 0000004 | 5.500,00 | |
| Total geral | | 0000005 | 7.300,00 | |

TRIBUNAL SUPERIOR ELEITORAL
265
CPADT/SJD

4o. OFICIO DE NOTAS DE BRASILIA

Autentico esta copia, conforme Art. 7,V da Lei 8935/94.
BRASILIA/DF, 24 de Fevereiro de 2015

019-HELIO MENDONCA
ESCREVENTE AUTORIZADO
Selo:TJDFT20150090243019ZBD
Disponivel no site www.tjdft.jus.br
WILSON JOSE DA SILVA

CONTABILIZADO

EM BRANCO
4º OF. NOTAS-DF

BANCO DO BRASIL

PARTIDO SOCIALISTA BRASILEIRO

Autorização para Liberação dos créditos - Pag302

17/05/2014

| Favorecido | Inscrição | Banco Agencia Conta | Valor |
|---|---|---|---|
| Pagamentos para : 20/05/2014 | Remessa : 003900 | | |
| BN BUSS TURISMO LTDA- | 05.348.874/0001-58 | 237 0837- 00.000.001.449-4 | 1.200,00 |
| Total parcial: R$ | 1.200,00 | quantidade: 00001 | |
| Total geral : R$ | 1.200,00 | quantidade: 00001 | |

CONTABILIZADO

TRIBUNAL SUPERIOR ELEITORAL
Fls. 266
CONTA/SJL

Solicitamos e autorizamos a liberação para processamento do arquivo gerado pelo aplicativo Pagamentos de fornecedores, salários e outros, transmitido eletronicamente contendo 00001 registro(s) no valor total de R$ 1.200,00 em favor do(s) acima relacionado(s).

Prefixo da Agência : 3604-8
Conta Corrente Debitada: 00.000.412.231-3

PARTIDO SOCIALISTA BRASILEIRO

4o. OFICIO DE NOTAS DE BRASILIA
Autentico esta copia, conforme Art. 7,V da Lei 8935/94.
BRASILIA/DF, 24 de Fevereiro de 2015
019-HELIO MENDONCA
ESCREVENTE AUTORIZADO
Selo:TJDFT20150090143014UNBR
Disponivel no site www.tjdft.jus.br
WILSON JOSE DA SILVA

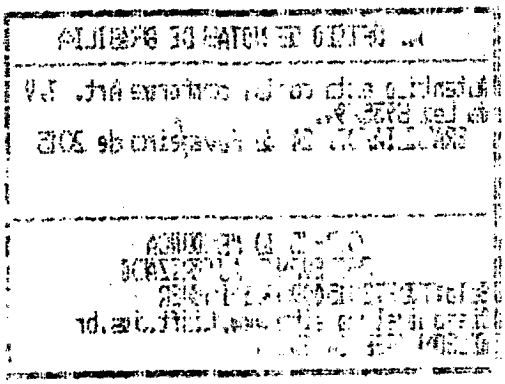

EM BRANCO
4º OF. NOTAS-DF

| Bco Agência Nr.Doc | Conta Corrente crédito | Favorecido Mensagem | Valor | Nr. Autenticação |
|---|---|---|---|---|
| Ocorrência: Pago, pagamentos para 26/05/2014 | | | | |
| 237 1895-3 000000000000 | 00.000.017.588-9 | CAMELLO TURISMO LTDA.-ME Crédito efetuado | 252,00 | 7.013.B5C.584.ADD.6DA |
| 001 1800-7 000000000000 | 00.000.030.734-3 | PSB/BA Crédito efetuado | 100.000,00 | 2.66E.362.62D.3EC.D41 |
| 001 2946-7 000000000000 | 00.000.024.616-6 | PSB/PA Crédito efetuado | 38.560,00 | B.068.BAA.6D1.F07.4B4 |
| 341 0742- 000000000000 | 00.000.005.695-5 | RADAR 8 COMUNICACAO LTDA Crédito efetuado | 137.119,09 | E.AFB.0BB.912.BDC.164 |
| 033 0044- 000000000000 | 00.013.010.220-9 | TURISTICA SONHOMEU TRANS Crédito efetuado | 1.800,00 | D.D6C.C31.C62.380.900 |
| 104 0332- 000000000000 | 00.000.002.431-7 | VEM DE VANS LOCACAO DE V Crédito efetuado | 700,00 | D.4AB.2E0.7B8.D03.B4D |
| Total parcial | | 0000006 | 278.431,09 | |
| Total geral | | 0000006 | 278.431,09 | |

TRIBUNAL SUPERIOR ELEITORAL
Fls. 267
DP/DTSJD

4o. OFICIO DE NOTAS DE BRASILIA
Autentico esta copia, conforme Art. 7,V da Lei 8935/94.
BRASILIA/DF, 24 de Fevereiro de 2015
DO
OLD-HELIO MENDONCA
ESCREVENTE AUTORIZADO
Selo:TJDFT20150090242962ONAL
Disponivel no site www.tjdft.jus.br
WILSON JOSE DA SILVA

EM BRANCO
4º OF. NOTAS-DF

BANCO DO BRASIL

PARTIDO SOCIALISTA BRASILEIRO

Autorização para Liberação dos créditos - Pag302

23/05/2014

| Favorecido | Inscrição | Banco Agencia Conta | Valor |
|---|---|---|---|
| Pagamentos para : 26/05/2014 | | Remessa : 003911 | |
| TURISTICA SONHOMEU TRA | 06.093.426/0001-13 | 033 0044- 00.013.010.220-9 | 1.800,00 |
| Total parcial: R$ | 1.800,00 | quantidade: 00001 | |
| Total geral : R$ | 1.800,00 | quantidade: 00001 | |

TRIBUNAL SUPERIOR ELEITORAL
Fls. 268
CRAUSJO

Solicitamos e autorizamos a liberação para processamento do arquivo gerado pelo aplicativo Pagamentos de fornecedores, salários e outros, transmitido eletronicamente contendo 00001 registro(s) no valor total de R$ 1.800,00 em favor do(s) acima relacionado(s).

Prefixo da Agência : 3604-8
Conta Corrente Debitada: 00.000.412.231-3

PARTIDO SOCIALISTA BRASILEIRO

4o. OFICIO DE NOTAS DE BRASILIA
Autenticação para copia, conforme Art. 7,V da Lei 8.935/94.
BRASILIA/DF, 24 de Fevereiro de 2015
019-HELIO MENDONCA
ESCREVENTE AUTORIZADO
Selo:TJDFT20150090242964VAC
Disponivel no site www.tjdft.jus.br
WILSON JOSE DA SILVA

PROTOCOLO
30 JUN. 2014
BANCO DO BRASIL S.A
Parlamento - (DF)

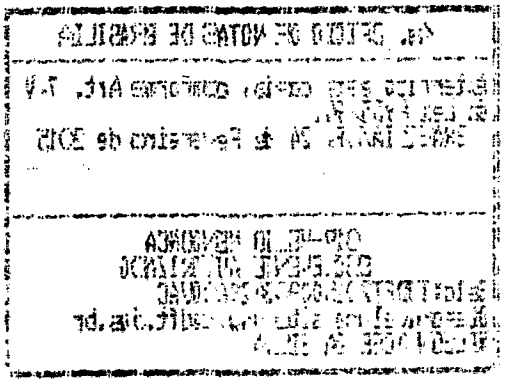

EM BRANCO
4º OF. NOTAS-DF

| Bco Agência<br>Nr.Doc.crédito | Conta Corrente | Favorecido<br>Mensagem | Valor | Nr. Autenticação |
|---|---|---|---|---|
| Ocorrência: Pago, pagamentos para 26/05/2014 | | | | |
| 237 1895-3<br>000000000000 | 00.000.017.588-9 | CAMELLO TURISMO LTDA.-ME<br>Crédito efetuado | 252,00 | 7.013.B5C.584.ADD.6DA |
| 001 1800-7<br>000000000000 | 00.000.030.734-3 | PSB/BA<br>Crédito efetuado | 100.000,00 | 2.66E.362.62D.3EC.D41 |
| 001 2946-7<br>000000000000 | 00.000.024.616-6 | PSB/PA<br>Crédito efetuado | 38.560,00 | B.068.BAA.6D1.F07.4B4 |
| 341 0742-<br>000000000000 | 00.000.005.695-5 | RADAR 8 COMUNICACAO LTDA<br>Crédito efetuado | 137.119,09 | E.AFB.0BB.912.BDC.164 |
| 033 0044-<br>000000000000 | 00.013.010.220-9 | TURISTICA SONHOMEU TRANS<br>Crédito efetuado | 1.800,00 | D.D6C.C31.C62.380.900 |
| 104 0332-<br>000000000000 | 00.000.002.431-7 | VEM DE VANS LOCACAO DE V<br>Crédito efetuado | 700,00 | D.4AB.2E0.7B8.D03.B4D |
| Total parcial | | 0000006 | 278.431,09 | |
| Total geral | | 0000006 | 278.431,09 | |

TRIBUNAL SUPERIOR ELEITORAL
Fls. 269
ASSINATURA

4o. OFICIO DE NOTAS DE BRASILIA
Autentico esta copia, conforme Art. 7,V Lei 8935/94.
BRASILIA/DF, 24 de Fevereiro de 2015
OLD-NELSON MONTEIRO
ESCREVENTE AUTORIZADO
Selo:TJDFT20150090X0092
Disponivel no site www.tjdft.jus.br
NELSON JOSE DA SILVA

EM BRANCO
4º OF. NOTAS-DF

BANCO DO BRASIL

PARTIDO SOCIALISTA BRASILEIRO

Autorização para Liberação dos créditos - Pag302

23/05/2014

| Favorecido | Inscrição | Banco Agencia Conta | Valor |
|---|---|---|---|
| Pagamentos para : 26/05/2014 | Remessa : 003912 | | |
| VEM DE VANS LOCACAO DE | 13.816.197/0001-83 | 104 0332- 00.000.002.431-7 | 700,00 |
| Total parcial: R$ | 700,00 | quantidade: 00001 | |
| Total geral : R$ | 700,00 | quantidade: 00001 | |

TRIBUNAL SUPERIOR ELEITORAL
Fls. 270
PROCESSO

Solicitamos e autorizamos a liberação para processamento do arquivo gerado pelo aplicativo Pagamentos de fornecedores, salários e outros, transmitido eletronicamente contendo 00001 registro(s) no valor total de R$ 700,00 em favor do(s) acima relacionado(s).

Prefixo da Agência : 3604-8
Conta Corrente Debitada: 00.000.412.231-3

PARTIDO SOCIALISTA BRASILEIRO

1º OFÍCIO DE NOTAS DE BRASILIA
Autentico esta cópia, conforme Art. 7,V da Lei 8.935/94.
Brasília-DF, 24 de Fevereiro de 2015
OLD-HELIO MIRANDA
ESCREVENTE AUTORIZADO
Selo:TJDFT20150092A0957XRBH
Disponível no site www.tjdft.jus.br
NILSON JOSE DA SILVA

PROTOCOLO
30 JUN. 2014
BANCO DO BRASIL S.A.
Parlamento - (DF)

EM BRANCO
4º OF. NOTAS-DF

| Bco Agência<br>Nr.Doc.crédito | Conta Corrente | Favorecido<br>Mensagem | Valor | Nr. Autenticação |
|---|---|---|---|---|
| Ocorrência: Pago, pagamentos para 30/05/2014 | | | | |
| 001 1572-5<br>000000000000 | 00.000.009.372-6 | CARLOS EUGENIO SARMENTO<br>Crédito efetuado | 10.174,82 | 2.0BC.C5A.BAC.1C0.673 |
| 001 1003-0<br>000000000000 | 00.000.015.716-3 | CRISTINA OLIVEIRA MACHAD<br>Crédito efetuado | 4.955,56 | B.004.9F1.D39.40F.AC9 |
| 001 5974-9<br>000000000000 | 00.000.028.186-7 | JOILSON ANTONIO CARDOSO<br>Crédito efetuado | 6.395,71 | B.68E.66D.980.351.2F6 |
| 341 3311-<br>000000000000 | 00.000.010.058-4 | NOBREGA E REIS ASS. E C<br>Crédito efetuado | 7.562,43 | 5.F45.A9D.598.A00.00E |
| 001 3477-0<br>000000000000 | 00.000.029.382-2 | NOVATEC COMERCIO E SERVI<br>Crédito efetuado | 480,00 | E.AC3.DFD.F5D.3B9.424 |
| 033 3178-<br>000000000000 | 00.013.000.597-8 | PRO EMPRESA INFORMATICA<br>Crédito efetuado | 6.222,25 | 4.5D3.2EF.57A.3CC.F84 |
| 070 0218-<br>000000000000 | 00.000.002.287-0 | PSB/DF<br>Crédito efetuado | 40.000,00 | 9.2BF.84A.A42.E79.208 |
| 001 3475-4<br>000000000000 | 00.000.022.158-9 | R E LOCADORA LTDA-ME<br>Crédito efetuado | 6.500,00 | 8.97E.5A2.997.6DC.F2F |
| 1 3475-4<br>0000000000 | 00.000.022.158-9 | R E LOCADORA LTDA-ME<br>Crédito efetuado | 3.360,00 | 1.7FB.AFF.402.0B9.969 |
| 001 3475-4<br>000000000000 | 00.000.022.158-9 | R E LOCADORA LTDA-ME<br>Crédito efetuado | 2.850,00 | 8.B35.557.9DC.BA5.EC9 |
| 001 3475-4<br>000000000000 | 00.000.022.158-9 | R E LOCADORA LTDA-ME<br>Crédito efetuado | 810,00 | 8.62F.2EB.91B.670.868 |
| 001 1609-8<br>000000000000 | 00.000.035.695-6 | VALNEIDE NASCIMENTO DOS<br>Crédito efetuado | 5.647,65 | E.4F6.5BE.D87.80E.298 |
| Total parcial | | 0000012 | 94.958,42 | |
| Total geral | | 0000012 | 94.958,42 | |

TRIBUNAL SUPERIOR ELEITORAL
Fls. 271
DF/DF/SJD

4o. OFÍCIO DE NOTAS DE BRASILIA
Autentico esta copia, conforme Art. 7,V da Lei 8935/94.
BRASILIA/DF, 24 de Fevereiro de 2015
019-HELIO MENDONCA
ESCREVENTE AUTORIZADO
Selo:TJDFT20150000029823TJPR
Disponivel no site www.tjdft.jus.br
WILSON JOSE DA SILVA

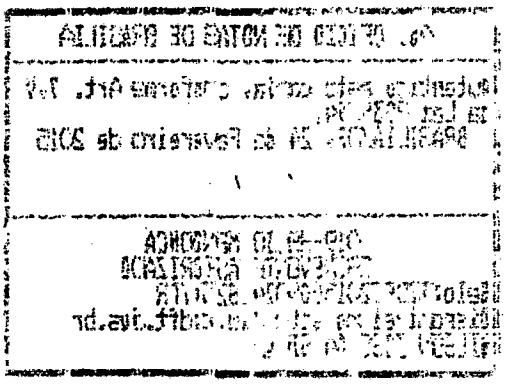

EM BRANCO
4º OF. NOTAS-DF

BANCO DO BRASIL

PARTIDO SOCIALISTA BRASILEIRO

Autorização para Liberação dos créditos - Pag302

28/05/2014

| Favorecido | Inscrição | Banco Agencia Conta | Valor |
|---|---|---|---|
| Pagamentos para : 30/05/2014 | Remessa : 003927 | | |
| R E LOCADORA LTDA-ME | 10.198.929/0001-20 | 001 3475-4 00.000.022.158-9 | 3.360,00 |
| Total parcial: R$ | 3.360,00 | quantidade: 00001 | |
| Total geral : R$ | 3.360,00 | quantidade: 00001 | |

TRIBUNAL SUPERIOR ELEITORAL
Fls. 272
PROCESSO

Solicitamos e autorizamos a liberação para processamento do arquivo gerado pelo aplicativo Pagamentos de fornecedores, salários e outros, transmitido eletro nicamente contendo 00001 registro(s) no valor total de R$ 3.360,00 em favor do(s) acima relacionado(s).

Prefixo da Agência : 3604-8
Conta Corrente Debitada: 00.000.412.231-3

PARTIDO SOCIALISTA BRASILEIRO

OFICIO DE NOTAS DE BRASILIA
Autentico esta copia, conforme Art. 7,V da Lei 8935/94.
BRASILIA/DF, 24 de Fevereiro de 2015
019-HELIO MENDONCA
ESCREVENTE AUTORIZADO
Selo:TJDFT20150090248235ORTL
Disponivel no site www.tjdft.jus.br
WILSON JOSE DA SILVA

PROTOCOLO
12 JUN. 2014
BANCO DO BRASIL S.A.
Parlamento - (DF)

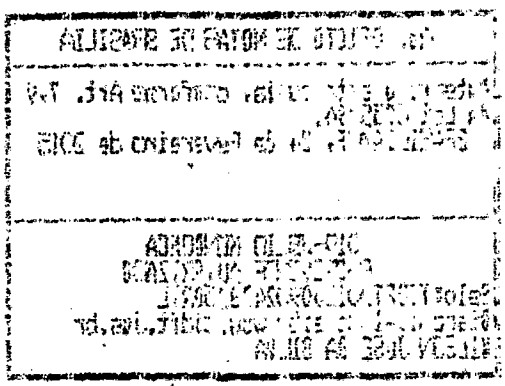

EM BRANCO
4º OF. NOTAS-DF

B B LOCADORA

R & E LOCADORA LTDA-ME

bsblocadora@gmail.com - (61) 8212-6025

SHC/Norte CL - Quadra 302 - Bloco B nº 45 - Sala 114 - Asa Norte - DF

CNPJ 10.198.929/0001-20 CF/DF 07.506.948/001-13

**Nota Fiscal de Serviços**
**Modelo 3**

DESTINAÇÃO DO DOCUMENTO

☐ USUÁRIO FINAL ☐ REMESSA
☐ SUBCONTRATAÇÃO ☐ ENTRADA

1ª Via Cliente
2ª Via Contab
3 Via Fixa

0879

Data Limite p/ Emissão: 10/03/2015

Tomador do Serviço ou Destinatário
PSB - PARTIDO SOCIALISTA BRASILEIRO

Endereço
SCLN. 304 BLOCO A SOBRELOJA. 01. CNT. 63.

| Cidade | UF | CEP |
|---|---|---|
| BRASILIA | DF. | 70.736-570 |

| CNPJ/CPF | INSCRIÇÃO | Data de Emissão |
|---|---|---|
| 01.421.697/0001-37 | ISENTO | 23/05/14 |

TRIBUNAL SUPERIOR ELEITORAL
Fls. 273
CPADI/SJD

| Cód. | Quant. | DESCRIÇÃO | ALIQ. | PREÇO Unitário | PREÇO TOTAL |
|---|---|---|---|---|---|
| | 02 | LOCAÇÃO DE DOIS CARROS EXECUTIVOS À DISPOSIÇÃO DO PSB (APOIO) NOS DIAS: 05, 13, 14 e 15 DE MAIO DE 2014. | | 300,00. | 2.400,00 |
| | 32. | HORAS EXTRAS (16 Hs CADA CARRO). | | 30,00. | 960,00 |

CONTABILIZADO

DEDUÇÕES LEGAIS

TOTAL 3.360,00

BASE DE CÁLCULO DO ISS:

VALOR DO ISS

INFORMAÇÕES COMPLEMENTARES

PROCON-DF 151 - SCS QD. 08 - BL. B 60 - SL. 240 ED. VENÂN. 2000 - ASA SUL - CEP: 70333-900 - BRASÍLIA-DF

EMPRESA OPTANTE PELO SIMPLES NACIONAL

GPEL Pedro Luiz Almeida-ME - SDE - Qd. 01 - Conj. A - Lote 17 - Telefax: (61) 3376-1028 - CNPJ 37.062.452/0001-08 - CF/DF 07.320.420/001-17
01 Tl. 50x3 Vias de 851 à 900 - AIDF 1.112.03723/2014

NOTAS DE BRASILIA
Autentico esta copia, conforme Art. 7,V da Lei 8935/94.
BRASILIA/DF, 24 de Fevereiro de 2015
019-HELIO MENDONCA
ESCREVENTE AUTORIZADO
Selo:TJDFT20150090142823GYPE
Disponivel no site www.tjdft.jus.br
WILSON JOSE DA SILVA

Recebi (emos) de R & E LOCADORA LTDA - ME., os serviços constantes desta Nota Fiscal indicada ao lado.

| DATA DO RECEBIMENTO | IDENTIFICAÇÃO E ASSINATURA DO RECEBEDOR |
|---|---|
| ___/___/___ | Assinatura _____ |

NOTA FISCAL
Modelo 3
0879

EM BRANCO
4º OF. NOTAS-DF

| Bco Agência / Nr. Doc. crédito | Conta Corrente | Favorecido / Mensagem | Valor | Nr. Autenticação |
|---|---|---|---|---|
| Ocorrência: Pago, pagamentos para 30/05/2014 | | | | |
| 001 1572-5 | 00.000.009.372-6 | CARLOS EUGENIO SARMENTO | 10.174,82 | 2.0BC.C5A.BAC.1C0.673 |
| 000000000000 | | Crédito efetuado | | |
| 001 1003-0 | 00.000.015.716-3 | CRISTINA OLIVEIRA MACHAD | 4.955,56 | B.004.9F1.D39.40F.AC9 |
| 000000000000 | | Crédito efetuado | | |
| 001 5974-9 | 00.000.028.186-7 | JOILSON ANTONIO CARDOSO | 6.395,71 | B.68E.66D.980.351.2F6 |
| 000000000000 | | Crédito efetuado | | |
| 341 3311- | 00.000.010.058-4 | NOBREGA E REIS ASS. E C | 7.562,43 | 5.F45.A9D.598.A00.00E |
| 000000000000 | | Crédito efetuado | | |
| 001 3477-0 | 00.000.029.382-2 | NOVATEC COMERCIO E SERVI | 480,00 | E.AC3.DFD.F5D.3B9.424 |
| 000000000000 | | Crédito efetuado | | |
| 033 3178- | 00.013.000.597-8 | PRO EMPRESA INFORMATICA | 6.222,25 | 4.5D3.2EF.57A.3CC.F84 |
| 000000000000 | | Crédito efetuado | | |
| 070 0218- | 00.000.002.287-0 | PSB/DF | 40.000,00 | 9.2BF.84A.A42.E79.208 |
| 000000000000 | | Crédito efetuado | | |
| 001 3475-4 | 00.000.022.158-9 | R E LOCADORA LTDA-ME | 6.500,00 | 8.97E.5A2.997.6DC.F2F |
| 000000000000 | | Crédito efetuado | | |
| 01 3475-4 | 00.000.022.158-9 | R E LOCADORA LTDA-ME | 3.360,00 | 1.7FB.AFF.402.0B9.969 |
| 0000000000 | | Crédito efetuado | | |
| 001 3475-4 | 00.000.022.158-9 | R E LOCADORA LTDA-ME | 2.850,00 | 8.B35.557.9DC.BA5.EC9 |
| 000000000000 | | Crédito efetuado | | |
| 001 3475-4 | 00.000.022.158-9 | R E LOCADORA LTDA-ME | 810,00 | 8.62F.2EB.91B.670.868 |
| 000000000000 | | Crédito efetuado | | |
| 001 1609-8 | 00.000.035.695-6 | VALNEIDE NASCIMENTO DOS | 5.647,65 | E.4F6.5BE.D87.80E.298 |
| 000000000000 | | Crédito efetuado | | |
| Total parcial | | 0000012 | 94.958,42 | |
| Total geral | | 0000012 | 94.958,42 | |

TRIBUNAL SUPERIOR ELEITORAL
Fls. 274
DP/DF/TSE

4o. OFICIO DE NOTAS DE BRASILIA
Autentico esta copia, conforme Art. 7,V da Lei 8935/94.
BRASILIA/DF, 24 de Fevereiro de 2015
019-HELIO MENDONCA
ESCREVENTE AUTORIZADO
Selo:TJDFT20150090247820KBC
Disponivel no site www.tjdft.jus.br
WILSON JOSE DA SILVA

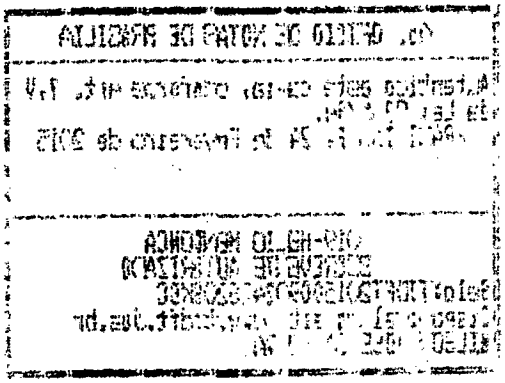

EM BRANCO
4º OF. NOTAS-DF

BANCO DO BRASIL

PARTIDO SOCIALISTA BRASILEIRO

Autorização para Liberação dos créditos - Pag302

28/05/2014

| Favorecido | Inscrição | Banco Agencia Conta | Valor |
|---|---|---|---|
| Pagamentos para : 30/05/2014 | Remessa : 003928 | | |
| R E LOCADORA LTDA-ME | 10.198.929/0001-20 | 001 3475-4 00.000.022.158-9 | 2.850,00 |
| Total parcial: R$ | 2.850,00 | quantidade: 00001 | |
| Total geral : R$ | 2.850,00 | quantidade: 00001 | |

TRIBUNAL SUPERIOR ELEITORAL
Fl. 275

Solicitamos e autorizamos a liberação para processamento do arquivo gerado pelo aplicativo Pagamentos de fornecedores, salários e outros, transmitido eletronicamente contendo 00001 registro(s) no valor total de R$ 2.850,00 em favor do(s) acima relacionado(s).

Prefixo da Agência : 3604-8
Conta Corrente Debitada: 00.000.412.231-3

PARTIDO SOCIALISTA BRASILEIRO

4o. OFICIO DE NOTAS DE BRASILIA
Autentico esta copia, conforme Art. 7,V da Lei 8935/94.
BRASILIA/DF, 24 de Fevereiro de 2015
019-HELIO NERDONCA
ESCREVENTE AUTORIZADO
Selo:TJDFT20150002428[illegible]
Disponivel no site www.tjdft.jus.br
WILSON JOSE DA SILVA

PROTOCOLO
12 JUN. 2014
BANCO DO BRASIL S.A.
Parlamento - (DF)

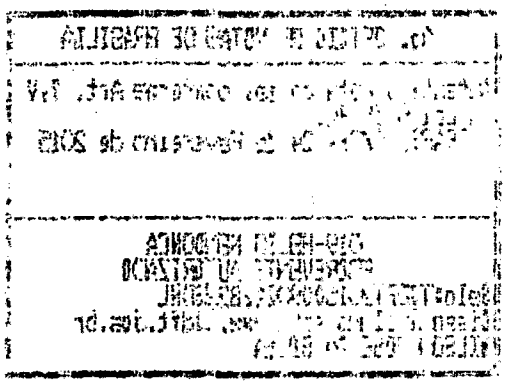

EM BRANCO
4º OF. NOTAS-DF

B B LOCADORA

R & E LOCADORA LTDA-ME

bsblocadora@gmail.com - (61) 8212-6025

SHC/Norte CL - Quadra 302 - Bloco B nº 45 - Sala 114 - Asa Norte - DF

CNPJ 10.198.929/0001-20 CF/DF 07.506.948/001-13

**Nota Fiscal de Serviços**
**Modelo 3**

DESTINAÇÃO DO DOCUMENTO

☐ USUÁRIO FINAL ☐ REMESSA
☐ SUBCONTRATAÇÃO ☐ ENTRADA

1ª Via Cliente
2ª Via Contab
3ª Via Fixa

0876

Data Limite p/ Emissão: 10/03/2015

Tomador do Serviço ou Destinatário
PSB - PARTIDO SOCIALISTA BRASILEIRO

Endereço
SCLN 304. BLOCO A SOBRELOJA. 01 ENT. 63

| Cidade | UF | CEP |
|---|---|---|
| BRASÍLIA | DF. | 70.736-570 |

| CNPJ/CPF | INSCRIÇÃO | Data de Emissão |
|---|---|---|
| 01.421.697/0001.37 | ISENTO. | 23/05/14 |

TRIBUNAL SUPERIOR ELEITORAL
Fls 276
CFAD/SJD

| Cód. | Quant. | DESCRIÇÃO | ALIQ. | PREÇO Unitário | PREÇO TOTAL |
|---|---|---|---|---|---|
| | 01 | LOCAÇÃO DE UM VEICULO | | 300,00 | 2.400,00 |
| | | EXECUTIVO MODELO COROLLA. | | | |
| | | À DISPOSIÇÃO DO PSB NOS | | | |
| | | DIAS: 27 DE ABRIL DE 2014 | | | |
| | | e 04, 06, 07, 12, 13, 14, 15 | | | |
| | | DE MAIO DE 2014. | | | |
| | 15 | HORAS EXTRAS | | 30,00 | 450,00 |

RECEBEMOS
Em ___/___/___
R e E Locadora Ltda.-ME

BAN... S/A

DEDUÇÕES LEGAIS — TOTAL 2.850,00

BASE DE CÁLCULO DO ISS: — VALOR DO ISS

INFORMAÇÕES COMPLEMENTARES

PROCON-DF ☎ 151 - SCS QD. 08 - BL. B-60 - SL. 240 ED. VENÂN. 2000 - ASA SUL - CEP: 70333-900 - BRASÍLIA-DF
EMPRESA OPTANTE PELO SIMPLES NACIONAL

GPEL GRÁFICA
Pedro Luiz Almeida-ME - SDE - Qd. 01 - Conj. A - Lote 17 - Telefax: (61) 3376-1028 - CNPJ 37.062.452/0001-08 - CF/DF 07.320.420/001-17
01 Tl. 50x3 Vias de 851 à 900 - AIDF 1.112.03723/2014

Recebi (emos) de R & E LOCADORA LTDA - ME., os serviços constantes desta Nota Fiscal indicada ao lado.

| DATA DO RECEBIMENTO | IDENTIFICAÇÃO E ASSINATURA DO RECEBEDOR |
|---|---|
| ___/___/___ | Assinatura _____ |

NOTA FISCAL
Modelo 3
0876

4o. OFICIO DE NOTAS DE BRASILIA
Autenticado esta copia, conforme Art. 7,V da Lei 8935/94.
BRASILIA/DF, 24 de Fevereiro de 2015

019-HELIO MENDONCA
ESCREVENTE AUTORIZADO
Selo:TJDFT2015009024282 4WNDU
Disponivel no site www.tjdft.jus.br
WILSON JOSE DA SILVA

EM BRANCO

4º OF. NOTAS-DF

BANCO DO BRASIL

Retorno de PROCESSAMENTO número: 6060 - Pag402

PARTIDO SOCIALISTA BRASILEIRO

02/06/2014

| Bco Agência<br>Nr.Doc.crédito | Conta Corrente | Favorecido<br>Mensagem | Valor | Nr. Autenticação |
|---|---|---|---|---|
| Ocorrência: Pago, pagamentos para 30/05/2014 | | | | |
| 001 1572-5<br>000000000000 | 00.000.009.372-6 | CARLOS EUGENIO SARMENTO<br>Crédito efetuado | 10.174,82 | 2.0BC.C5A.BAC.1C0.673 |
| 001 1003-0<br>000000000000 | 00.000.015.716-3 | CRISTINA OLIVEIRA MACHAD<br>Crédito efetuado | 4.955,56 | B.004.9F1.D39.40F.AC9 |
| 001 5974-9<br>000000000000 | 00.000.028.186-7 | JOILSON ANTONIO CARDOSO<br>Crédito efetuado | 6.395,71 | B.68E.66D.980.351.2F6 |
| 341 3311-<br>000000000000 | 00.000.010.058-4 | NOBREGA E REIS ASS. E C<br>Crédito efetuado | 7.562,43 | 5.F45.A9D.598.A00.00E |
| 001 3477-0<br>000000000000 | 00.000.029.382-2 | NOVATEC COMERCIO E SERVI<br>Crédito efetuado | 480,00 | E.AC3.DFD.F5D.3B9.424 |
| 033 3178-<br>000000000000 | 00.013.000.597-8 | PRO EMPRESA INFORMATICA<br>Crédito efetuado | 6.222,25 | 4.5D3.2EF.57A.3CC.F84 |
| 070 0218-<br>000000000000 | 00.000.002.287-0 | PSB/DF<br>Crédito efetuado | 40.000,00 | 9.2BF.84A.A42.E79.208 |
| 001 3475-4<br>000000000000 | 00.000.022.158-9 | R E LOCADORA LTDA-ME<br>Crédito efetuado | 6.500,00 | 8.97E.5A2.997.6DC.F2F |
| 01 3475-4<br>000000000000 | 00.000.022.158-9 | R E LOCADORA LTDA-ME<br>Crédito efetuado | 3.360,00 | 1.7FB.AFF.402.0B9.969 |
| 001 3475-4<br>000000000000 | 00.000.022.158-9 | R E LOCADORA LTDA-ME<br>Crédito efetuado | 2.850,00 | 8.B35.557.9DC.BA5.EC9 |
| 001 3475-4<br>000000000000 | 00.000.022.158-9 | R E LOCADORA LTDA-ME<br>Crédito efetuado | 810,00 | 8.62F.2EB.91B.670.868 |
| 001 1609-8<br>000000000000 | 00.000.035.695-6 | VALNEIDE NASCIMENTO DOS<br>Crédito efetuado | 5.647,65 | E.4F6.5BE.D87.80E.298 |
| Total parcial | | 0000012 | 94.958,42 | |
| Total geral | | 0000012 | 94.958,42 | |

TRIBUNAL SUPERIOR ELEITORAL
Fls. 277
CPAD/SJD

4º. OFICIO DE NOTAS DE BRASILIA
Autentico esta copia, conforme Art. 7,V da Lei 8935/94.
BRASILIA/DF, 24 de Fevereiro de 2015
019-HELIO MENDONCA
ESCREVENTE AUTORIZADO
Selo:TJDFT20150090242807BZC
Disponivel no site www.tjdft.jus.br
WILSON JOSE DA SILVA

EM BRANCO
4º OF. NOTAS-DF

BANCO DO BRASIL

PARTIDO SOCIALISTA BRASILEIRO
28/05/2014

Autorização para Liberação dos créditos - Pag302

| Favorecido | Inscrição | Banco Agencia Conta | Valor |
|---|---|---|---|
| Pagamentos para : 30/05/2014 | Remessa : 003930 | | |
| R E LOCADORA LTDA-ME | 10.198.929/0001-20 | 001 3475-4 00.000.022.158-9 | 6.500,00 |
| Total parcial: R$ | 6.500,00 | quantidade: 00001 | |
| Total geral : R$ | 6.500,00 | quantidade: 00001 | |

TRIBUNAL SUPERIOR ELEITORAL
278
DOCUMENTO

Solicitamos e autorizamos a liberação para processamento do arquivo gerado pelo aplicativo Pagamentos de fornecedores, salários e outros, transmitido eletronicamente contendo 00001 registro(s) no valor total de R$ 6.500,00 em favor do(s) acima relacionado(s).

Prefixo da Agência : 3604-8
Conta Corrente Debitada: 00.000.412.231-3

PARTIDO SOCIALISTA BRASILEIRO

4o. OFICIO DE NOTAS DE BRASILIA
Autentico esta copia, conforme Art. 7,V da Lei 8935/94.
BRASILIA/DF, 24 de Fevereiro de 2015
019-HELIO NETO CONCA
ESCREVENTE AUTORIZADO
Selo:TJDFT20150902428[illegible]
Disponivel no site www.tjdft.jus.br
WILSON JOSE DA SILVA

PROTOCOLO
12 JUN. 2014
BANCO DO BRASIL S.A.
Parlamento - (DF)

EM BRANCO
4º OF. NOTAS-DF

BB LOCADORA

R & E LOCADORA LTDA-ME

bsblocadora@gmail.com - (61) 8212-6025

SHC/Norte CL - Quadra 302 - Bloco B nº 45 - Sala 114 - Asa Norte - DF

CNPJ 10.198.929/0001-20 CF/DF 07.506.948/001-13

**Nota Fiscal de Serviços**
**Modelo 3**

DESTINAÇÃO DO DOCUMENTO

☐ USUÁRIO FINAL ☐ REMESSA
☐ SUBCONTRATAÇÃO ☐ ENTRADA

1ª Via Cliente
2ª Via Contab
3ª Via Fixa

0875

Data Limite p/ Emissão: 10/03/2015

Tomador do Serviço ou Destinatário: PSB. PARTIDO SOCIALISTA BRASILEIRO

Endereço: SCLN. 304 BLOCO A SOBRELOJA 01 ENT. 63

| Cidade | UF | CEP |
|---|---|---|
| BRASILIA | DF | 70.736-570 |

| CNPJ/CPF | INSCRIÇÃO | Data de Emissão |
|---|---|---|
| 01.421.697/0001.37 | ISENTO | 23/05/14 |

| Cód. | Quant. | DESCRIÇÃO | ALIQ. | PREÇO Unitário | PREÇO TOTAL |
|---|---|---|---|---|---|
| | 01 | LOCAÇÃO DE DOIS VEÍCULOS SENDO UM EXECUTIVO E UM POPULAR, AMBOS COM KM LIVRE E SEM MOTORISTA. CONFORME CONTRATO DE PRESTAÇÃO DE SERVIÇO. | | | 6.500,00 |

RECEBEMOS
Em ___/___/___
R e E Locadora Ltda.-ME

DEDUÇÕES LEGAIS

TOTAL 6.500,00

BASE DE CÁLCULO DO ISS:

VALOR DO ISS

INFORMAÇÕES COMPLEMENTARES

PROCON-DF ☎ 151 - SCS QD. 08 - BL B-60 - SL. 240 ED. VENÂN. 2000 - ASA SUL - CEP. 70333-900 - BRASÍLIA-DF

EMPRESA OPTANTE PELO SIMPLES NACIONAL

GPEL Pedro Luiz Almeida-ME - SDE - Qd. 01 - Conj. A - Lote 17 - Telefax: (61) 3376-1028 - CNPJ 37.062.452/0001-08 - CF/DF 07.320.420/001-17
01 Tl. 50x3 Vias de 851 à 900 - AIDF 1.112.03723/2014

TRIBUNAL SUPERIOR ELEITORAL
Fls 279
CPAD/SJD

4º OFÍCIO DE NOTAS DE BRASILIA
Autentico esta copia, conforme Art. 7,V da Lei 8935/94.
BRASILIA/DF, 24 de Fevereiro de 2015
019-HELIO MENDONÇA
ESCREVENTE AUTORIZADO
Selo: TJDFT20150092428WZPIV
Disponível no site www.tjdft.jus.br
WILSON JOSE DA SILVA

Recebi (emos) de R & E LOCADORA LTDA - ME., os serviços constantes desta Nota Fiscal indicada ao lado.

| DATA DO RECEBIMENTO | IDENTIFICAÇÃO E ASSINATURA DO RECEBEDOR |
|---|---|
| ___/___/___ | Assinatura _____ |

**NOTA FISCAL**
**Modelo 3**

0875

EM BRANCO
4º OF. NOTAS-DF

BANCO DO BRASIL

Retorno de PROCESSAMENTO número: 6060 - Pag402

PARTIDO SOCIALISTA BRASILEIRO

02/06/2014

| Bco Agência<br>Nr.Doc.crédito | Conta Corrente | Favorecido<br>Mensagem | Valor | Nr. Autenticação |
|---|---|---|---|---|
| Ocorrência: Pago, pagamentos para 30/05/2014 | | | | |
| 001 1572-5<br>000000000000 | 00.000.009.372-6 | CARLOS EUGENIO SARMENTO<br>Crédito efetuado | 10.174,82 | 2.0BC.C5A.BAC.1C0.673 |
| 001 1003-0<br>000000000000 | 00.000.015.716-3 | CRISTINA OLIVEIRA MACHAD<br>Crédito efetuado | 4.955,56 | B.004.9F1.D39.40F.AC9 |
| 001 5974-9<br>000000000000 | 00.000.028.186-7 | JOILSON ANTONIO CARDOSO<br>Crédito efetuado | 6.395,71 | B.68E.66D.980.351.2F6 |
| 341 3311-<br>000000000000 | 00.000.010.058-4 | NOBREGA E REIS ASS. E C<br>Crédito efetuado | 7.562,43 | 5.F45.A9D.598.A00.00E |
| 001 3477-0<br>000000000000 | 00.000.029.382-2 | NOVATEC COMERCIO E SERVI<br>Crédito efetuado | 480,00 | E.AC3.DFD.F5D.3B9.424 |
| 033 3178-<br>000000000000 | 00.013.000.597-8 | PRO EMPRESA INFORMATICA<br>Crédito efetuado | 6.222,25 | 4.5D3.2EF.57A.3CC.F84 |
| 070 0218-<br>000000000000 | 00.000.002.287-0 | PSB/DF<br>Crédito efetuado | 40.000,00 | 9.2BF.84A.A42.E79.208 |
| 001 3475-4<br>000000000000 | 00.000.022.158-9 | R E LOCADORA LTDA-ME<br>Crédito efetuado | 6.500,00 | 8.97E.5A2.997.6DC.F2F |
| 001 3475-4<br>000000000000 | 00.000.022.158-9 | R E LOCADORA LTDA-ME<br>Crédito efetuado | 3.360,00 | 1.7FB.AFF.402.0B9.969 |
| 001 3475-4<br>000000000000 | 00.000.022.158-9 | R E LOCADORA LTDA-ME<br>Crédito efetuado | 2.850,00 | 8.B35.557.9DC.BA5.EC9 |
| 001 3475-4<br>000000000000 | 00.000.022.158-9 | R E LOCADORA LTDA-ME<br>Crédito efetuado | 810,00 | 8.62F.2EB.91B.670.868 |
| 001 1609-8<br>000000000000 | 00.000.035.695-6 | VALNEIDE NASCIMENTO DOS<br>Crédito efetuado | 5.647,65 | E.4F6.5BE.D87.80E.298 |
| Total parcial | | 0000012 | 94.958,42 | |
| Total geral | | 0000012 | 94.958,42 | |

TRIBUNAL SUPERIOR ELEITORAL
Fls 280
CPAD/SJD

4o. OFICIO DE NOTAS DE BRASILIA
Autentico esta copia, conforme Art. 7,V da Lei 8935/94.
BRASILIA/DF, 24 de Fevereiro de 2015
019-HELIO MENDONCA
ESCREVENTE AUTORIZADO
Selo:TJDFT201500902427[illegible]
Disponivel no site www.tjdft.jus.br
WILSON JOSE DA SILVA

EM BRANCO
4º OF. NOTAS-DF

BANCO DO BRASIL

PARTIDO SOCIALISTA BRASILEIRO

28/05/2014

Autorização para Liberação dos créditos - Pag302

| Favorecido | Inscrição | Banco Agencia Conta | Valor |
|---|---|---|---|
| Pagamentos para : 30/05/2014 | Remessa : 003933 | | |
| NOVATEC COMERCIO E SER | 09.368.629/0001-63 | 001 3477-0 00.000.029.382-2 | 480,00 |
| Total parcial: R$ | 480,00 | quantidade: 00001 | |
| Total geral : R$ | 480,00 | quantidade: 00001 | |

TRIBUNAL SUPERIOR ELEITORAL
1281
CADASTRO

Solicitamos e autorizamos a liberação para processamento do arquivo gerado pelo aplicativo Pagamentos de fornecedores, salários e outros, transmitido eletronicamente contendo 00001 registro(s) no valor total de R$ 480,00 em favor do(s) acima relacionado(s).

Prefixo da Agência : 3604-8
Conta Corrente Debitada: 00.000.412.231-3

PARTIDO SOCIALISTA BRASILEIRO

4o. OFICIO DE NOTAS DE BRASILIA
Autentico esta copia, conforme Art. 7,V da Lei 8935/94.
BRASILIA/DF, 24 de Fevereiro de 2015
019-HELIO MENDONCA
ESCREVENTE AUTORIZADO
Selo:TJDFT20150092042794MGHA
Disponivel no site www.tjdft.jus.br
WILSON JOSE DA SILVA

PROTOCOLO
12 JUN. 2014
BANCO DO BRASIL S.A.
Parlamento - (DF)

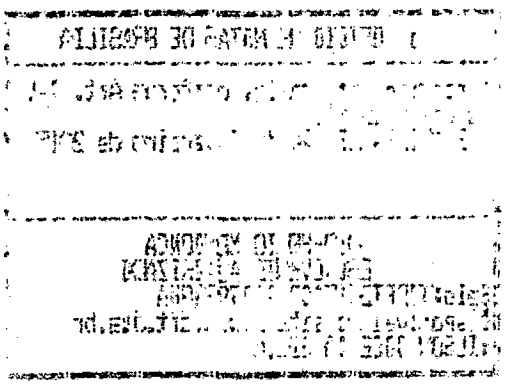

EM BRANCO
4º OF. NOTAS-DF

| RECEBEMOS DE NOVATEC COMÉRCIO E SERVIÇOS LTDA - ME OS PRODUTOS/SERVIÇOS CONSTANTES DA NOTA FISCAL INDICADA AO LADO | | NF-e<br>Nº 000.000.926<br>SÉRIE: 1 |
|---|---|---|
| DATA DE RECEBIMENTO | IDENTIFICAÇÃO E ASSINATURA DO RECEBEDOR | |

**NOVATEC COMÉRCIO E SERVIÇOS LTDA - ME**

SHCGN CLR 714 BLOCO F LOJA, 62 - - ASA NORTE, Brasília, DF - CEP: 70760556 - Fone/Fax: 6133490569

# DANFE

Documento Auxiliar da Nota Fiscal Eletrônica

0 - Entrada
1 - Saída [1]

Nº 000.000.926
SÉRIE: 1
Página 1 de 1

CONTROLE DO FISCO

CHAVE DE ACESSO
5314 0509 3686 2900 0163 5500 1000 0009 2612 0300 2129

Consulta de autenticidade no portal nacional da NF-e www.nfe.fazenda.gov.br/portal ou no site da Sefaz Autorizadora

| NATUREZA DA OPERAÇÃO | PROTOCOLO DE AUTORIZAÇÃO DE USO |
|---|---|
| SERVIÇOS | 353140014886817 - 20/05/2014 |

| INSCRIÇÃO ESTADUAL | INSCRIÇÃO ESTADUAL DO SUBST. TRIB. | CNPJ |
|---|---|---|
| 0749918000138 | | 09.368.629/0001-63 |

TRIBUNAL SUPERIOR ELEITORAL
Fls. 282

**DESTINATÁRIO/REMETENTE**

| NOME/RAZÃO SOCIAL | | | CNPJ/CPF | DATA DA EMISSÃO |
|---|---|---|---|---|
| PARTIDO SOCIALISTA BRASILEIRO | | | 01.421.697/0001-37 | 20/05/2014 |
| ENDEREÇO | BAIRRO/DISTRITO | | CEP | DATA DE ENTRADA/SAÍDA |
| SHCN CL QUADRA 304 BLOCO A SALAS 101 A | ASA NORTE | | 70736-510 | 20/05/2014 |
| MUNICÍPIO | FONE/FAX | UF | INSCRIÇÃO ESTADUAL | HORA DE ENTRADA/SAÍDA |
| rasilia | | DF | | 14:08:00 |

**FATURA**

OUTROS

CONTABILIZADO

**CÁLCULO DO IMPOSTO**

| BASE DE CÁLCULO DO ICMS | VALOR DO ICMS | BASE DE CÁLCULO DO ICMS ST | VALOR DO ICMS ST | VALOR TOTAL DOS PRODUTOS |
|---|---|---|---|---|
| 0,00 | 0,00 | 0,00 | 0,00 | 0,00 |

| VALOR DO FRETE | VALOR DO SEGURO | DESCONTO | OUTRAS DESPESAS ACESSÓRIAS | VALOR DO IPI | VALOR TOTAL DA NOTA |
|---|---|---|---|---|---|
| 0,00 | 0,00 | 0,00 | 0,00 | 0,00 | 480,00 |

**TRANSPORTADOR/VOLUMES TRANSPORTADOS**

| RAZÃO SOCIAL | FRETE POR CONTA | CÓDIGO ANTT | PLACA DO VEÍCULO | UF | CNPJ/CPF |
|---|---|---|---|---|---|
| | 9 - Sem Frete | | | | |

| ENDEREÇO | MUNICÍPIO | UF | INSCRIÇÃO ESTADUAL |
|---|---|---|---|
| | | | |

| QUANTIDADE | ESPÉCIE | MARCA | NUMERAÇÃO | PESO BRUTO | PESO LÍQUIDO |
|---|---|---|---|---|---|
| | | | | | |

**DADOS DO PRODUTO/SERVIÇO**

| CÓDIGO | DESCRIÇÃO DO PRODUTO/SERVIÇO | NCM/SH | CST | CFOP | UNID. | QTD. | VLR. UNIT. | VLR. TOTAL | BC ICMS | VLR. ICMS | VLR. IPI | ALÍQ. ICMS | ALÍQ. IPI |
|---|---|---|---|---|---|---|---|---|---|---|---|---|---|
| CDL | CONTRATO DE LOCAÇÃO DE MULTIFUNCIONAL SAMSUNG SCX 4521 DE 29/04 A 29/05/2014. | 99 | | 5933 | UN | 2,0000 | 240,0000 | 480,00 | | | | | |

4o. OFICIO DE NOTAS DE BRASILIA
Autentica esta copia, conforme Art. 7,V da Lei 8935/94.
BRASILIA/DF, 24 de Fevereiro de 2015
019-HELIO NOGUEIRA
ESCREVENTE AUTORIZADO
Selo:TJDFT20150[illegible]
Disponivel no site www.tjdft.jus.br
WILSON JOSE DA SILVA

**CÁLCULO DO ISSQN**

| INSCRIÇÃO MUNICIPAL | VALOR TOTAL DOS SERVIÇOS | BASE DE CÁLCULO DO ISSQN | VALOR DO ISSQN |
|---|---|---|---|
| 0749918000138 | 480,00 | 480,00 | 24,00 |

**DADOS ADICIONAIS**

| INFORMAÇÕES COMPLEMENTARES | RESERVADO AO FISCO |
|---|---|
| | |

EM BRANCO
4º OF. NOTAS-DF

| Tipo Agência / Nr.Doc.crédito | Conta Corrente | Favorecido / Mensagem | Valor | Nr. Autenticação |
|---|---|---|---|---|
| Ocorrência: Pago, pagamentos para 04/06/2014 | | | | |
| 001 3382-0 | 00.000.006.462-9 | CICB-CENTRO INTERNAC. DE | 56.110,40 | 6.F08.9F8.C84.55E.302 |
| 000000000000 | | Crédito efetuado | | |
| 001 3475-4 | 00.000.022.158-9 | R E LOCADORA LTDA-ME | 600,00 | 3.11D.8D6.158.AF0.7A7 |
| 000000000000 | | Crédito efetuado | | |
| 001 3475-4 | 00.000.022.158-9 | R E LOCADORA LTDA-ME | 1.680,00 | B.04F.267.EE1.B81.652 |
| 000000000000 | | Crédito efetuado | | |
| 001 3475-4 | 00.000.022.158-9 | R E LOCADORA LTDA-ME | 450,00 | D.302.8EF.701.7B0.942 |
| 000000000000 | | Crédito efetuado | | |
| Total parcial | | 0000004 | 58.840,40 | |
| Total geral | | 0000004 | 58.840,40 | |

TRIBUNAL SUPERIOR ELEITORAL
Fls. 283

4o. OFICIO DE NOTAS DE BRASILIA
Autentico esta copia, conforme Art. 7,V da Lei 8935/94.
BRASILIA/DF, 27 de Fevereiro de 2015
019-HELIO MENDONCA
ESCREVENTE AUTORIZADO
Selo:TJDFT20150090263621UTAW
Disponivel no site www.tjdft.jus.br
FRANCISCO DE ASSIS VAZ DA ROCHA

VISUALIZADO

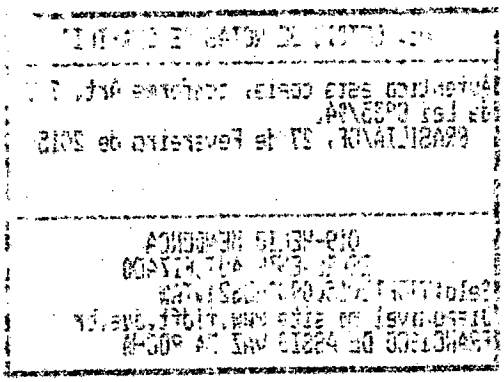

EM BRANCO
4º OF. NOTAS-DF

**BANCO DO BRASIL**

PARTIDO SOCIALISTA BRASILEIRO

Autorização para Liberação dos créditos - Pag302

02/06/2014

| Favorecido | Inscrição | Banco Agencia Conta | Valor |
|---|---|---|---|
| Pagamentos para : 04/06/2014 | Remessa : 003962 | | |
| R E LOCADORA LTDA-ME | 10.198.929/0001-20 | 001 3475-4 00.000.022.158-9 | 600,00 |
| Total parcial: R$ | 600,00 | quantidade: 00001 | |
| Total geral : R$ | 600,00 | quantidade: 00001 | |

TRIBUNAL SUPERIOR ELEITORAL
Fls. 284
DESENTRANHADO

Solicitamos e autorizamos a liberação para processamento do arquivo gerado pelo aplicativo Pagamentos de fornecedores, salários e outros, transmitido eletro nicamente contendo 00001 registro(s) no valor total de R$ 600,00 em favor do(s) acima relacionado(s).

Prefixo da Agência : 3604-8
Conta Corrente Debitada: 00.000.412.231-3

PARTIDO SOCIALISTA BRASILEIRO

DESENTRANHADO

4o. OFICIO DE NOTAS DE BRASILIA
Autentico esta copia, conforme Art. 7,V da Lei 8935/94.
BRASILIA/DF, 27 de Fevereiro de 2015
019-HELIO MENDONCA
ESCREVENTE AUTORIZADO
Selo:TJDFT20150090026362AUTK
Disponivel no site www.tjdft.jus.br
FRANCISCO DE ASSIS VAZ DA ROCHA

PROTOCOLO
12 JUN. 2014
BANCO DO BRASIL S.A.
Parlamento - (DF)

EM BRANCO
4º OF. NOTAS-DF

4º OFÍCIO DE NOTAS DE BRASÍLIA

Reconhecido este cartório, conforme Art. 7.V
da Lei 8935/94.
BRASÍLIA/DF, 27 de Fevereiro de 2015

OLIV-HELIO REMONDES
SERVENTUÁRIO AUTORIZADO
Selo:TJDFT21300002826626JLM
Qualquerrasura, ou erro, ligue 3103.1500
AUTENTICADO DE MODO QUE VAI LA TOCHA

B B LOCADORA

R & E LOCADORA LTDA-ME

bsblocadora@gmail.com - (61) 8212-6025

SHC/Norte CL - Quadra 302 - Bloco B nº 45 - Sala 114 - Asa Norte - DF

CNPJ 10.198.929/0001-20 CF/DF 07.506.948/001-13

# Nota Fiscal de Serviços
## Modelo 3

DESTINAÇÃO DO DOCUMENTO

☐ USUARIO FINAL ☐ REMESSA

☐ SUBCONTRATAÇÃO ☐ ENTRADA

1 Via Cliente
2 Via Contab
3 Via Fixa

0886

Data Limite p/ Emissão: 10/03/2015

**Tomador do Serviço ou Destinatário**
PSB - PARTIDO SOCIALISTA BRASILEIRO

**Endereço**
SCLN 304 BLOCO A SOBREOJA 01 CNT. 63

| Cidade | UF | CEP |
|---|---|---|
| BRASILIA | DF. | 70.736.570 |

| CNPJ/CPF | INSCRIÇÃO | Data de Emissão |
|---|---|---|
| 01.421.697/0001-37 | ISENTO | 30 / 05 / 14 |

TRIBUNAL SUPERIOR ELEITORAL
285
OFICIALIZADO

| Cód. | Quant. | DESCRIÇÃO | ALIQ. | PREÇO Unitário | PREÇO TOTAL |
|---|---|---|---|---|---|
| | 01. | LOCAÇÃO DE UM CARRO EXECUTIVO À DISPOSIÇÃO DO PSB (APOIO). NOS DIAS: 27 e 28 DE MAIO DE 2014. | | 300,00 | 600,00 |

UTILIZADO

RECEBEMOS
Em ___/___/___
R e E Locadora Ltda.-ME

| | |
|---|---|
| DEDUÇÕES LEGAIS | TOTAL 600,00 |
| BASE DE CÁLCULO DO ISS: | VALOR DO ISS |
| INFORMAÇÕES COMPLEMENTARES | PROCON-DF 151 - SCS QD. 08 - BL. B-60 - SL. 240 ED. VENÂN. 2000 - ASA SUL - CEP: 70333-900 - BRASÍLIA-DF |
| | EMPRESA OPTANTE PELO SIMPLES NACIONAL |

GDEL Pedro Luiz Almeida-ME - SDE - Qd. 01 - Conj. A - Lote 17 - Telefax: (61) 3376-1028 - CNPJ 37.062.452/0001-08 - CF/DF 07.320.420/001-17
01 Tl. 50x3 Vias de 851 à 900 - AIDF 1.112.03723/2014

---

Recebi (emos) de R & E LOCADORA LTDA - ME., os serviços constantes desta Nota Fiscal indicada ao lado.

| DATA DO RECEBIMENTO | IDENTIFICAÇÃO E ASSINATURA DO RECEBEDOR |
|---|---|
| ___/___/___ | Assinatura _____ |

NOTA FISCAL
Modelo 3
0886

40. OFICIO DE NOTAS DE BRASILIA
Autentico esta copia, conforme Art. 7,V da Lei 8935/94.
BRASILIA/DF, 27 de Fevereiro de 2015

019-HELIO MENDONCA
ESCREVENTE AUTORIZADO
Selo:TJDFT20150090263633PHT
Disponivel no site www.tjdft.jus.br
FRANCISCO DE ASSIS VAZ DA ROCHA

EM BRANCO

4º OF. NOTAS-DF


Autêntico selo cores, conforme Art. 7-V
da Lei 8935/94.
CPA3LLA/DF, 27 de Fevereiro de 2015

DIP-HELIO MENDONCA
ESCREVENTE AUTORIZADO
Selo:TJDFT20150002452GRUHT
Disponível no site www.tjdft.jus.br
PRENOTADO DE ASSIS VAZ DA ROCHA

**BANCO DO BRASIL**

PARTIDO SOCIALISTA BRASILEIRO

Retorno de PROCESSAMENTO número: 6082 - Pag402

06/06/2014

| Bco Agência<br>Nr.Doc.crédito | Conta Corrente | Favorecido<br>Mensagem | Valor | Nr. Autenticação |
|---|---|---|---|---|
| Ocorrência: Pago, pagamentos para 04/06/2014 | | | | |
| 001 3382-0<br>000000000000 | 00.000.006.462-9 | CICB-CENTRO INTERNAC. DE<br>Crédito efetuado | 56.110,40 | 6.F08.9F8.C84.55E.302 |
| 001 3475-4<br>000000000000 | 00.000.022.158-9 | R E LOCADORA LTDA-ME<br>Crédito efetuado | 600,00 | 3.11D.8D6.158.AF0.7A7 |
| 001 3475-4<br>000000000000 | 00.000.022.158-9 | R E LOCADORA LTDA-ME<br>Crédito efetuado | 1.680,00 | B.04F.267.EE1.B81.652 |
| 001 3475-4<br>000000000000 | 00.000.022.158-9 | R E LOCADORA LTDA-ME<br>Crédito efetuado | 450,00 | D.302.8EF.701.7B0.942 |
| Total parcial | | 0000004 | 58.840,40 | |
| Total geral | | 0000004 | 58.840,40 | |

TRIBUNAL SUPERIOR ELEITORAL
Fls. 286
ASSISTENTE

CONTABILIZADO

4o. OFICIO DE NOTAS DE BRASILIA
Autentico esta copia, conforme Art. 7,V da Lei 8935/94.
BRASILIA/DF, 27 de Fevereiro de 2015
019-HELIO MENDONCA
ESCREVENTE AUTORIZADO
Selo:TJDFT20150090263598MBG
Disponivel no site www.tjdft.jus.br
FRANCISCO DE ASSIS VAZ DA ROCHA

EM BRANCO

4º OF. NOTAS-DF

**BANCO DO BRASIL**

**PARTIDO SOCIALISTA BRASILEIRO**

**Autorização para Liberação dos créditos - Pag302** **02/06/2014**

| Favorecido | Inscrição | Banco | Agencia | Conta | Valor |
|---|---|---|---|---|---|
| Pagamentos para : 04/06/2014 | Remessa : 003963 | | | | |
| R E LOCADORA LTDA-ME | 10.198.929/0001-20 | 001 | 3475-4 | 00.000.022.158-9 | 1.680,00 |
| Total parcial: R$ 1.680,00 quantidade: 00001 | | | | | |
| Total geral : R$ 1.680,00 quantidade: 00001 | | | | | |

TRIBUNAL SUPERIOR ELEITORAL
Fls. 287

Solicitamos e autorizamos a liberação para processamento do arquivo gerado pelo aplicativo Pagamentos de fornecedores, salários e outros, transmitido eletronicamente contendo 00001 registro(s) no valor total de R$ 1.680,00 em favor do(s) acima relacionado(s).

Prefixo da Agência : 3604-8
Conta Corrente Debitada: 00.000.412.231-3

PARTIDO SOCIALISTA BRASILEIRO

40. OFICIO DE NOTAS DE BRASILIA
Autentico esta copia, conforme Art. 7,V da Lei 8935/94.
BRASILIA/DF, 27 de Fevereiro de 2015
019-HELIO MENDONCA
ESCREVENTE AUTORIZADO
Selo:TJDFT20150090162604SEQX
Disponivel no site www.tjdft.jus.br
FRANCISCO DE ASSIS VAZ DA ROCHA

PROTOCOLO
12 JUN. 2014
BANCO DO BRASIL S.A.
Parlamento - (DF)

EM BRANCO

4º OF. NOTAS-DF

B B LOCADORA

R & E LOCADORA LTDA-ME

bsblocadora@gmail.com - (61) 8212-6025

SHC/Norte CL - Quadra 302 - Bloco B nº 45 - Sala 114 - Asa Norte - DF

CNPJ 10.198.929/0001-20 CF/DF 07.506.948/001-13

**Nota Fiscal de Serviços**
**Modelo 3**

DESTINAÇÃO DO DOCUMENTO

☐ USUARIO FINAL ☐ REMESSA

☐ SUBCONTRATAÇÃO ☐ ENTRADA

1ª Via Cliente
2ª Via Contab
3ª Via Fixa

0885

Data Limite p/ Emissão: 10/03/2015

Tomador do Serviço ou Destinatário
PSB PARTIDO SOCIALISTA BRASILEIRO

Endereço
SCLN 304 BLOCO A SOBRELOJA 01 ENT. 63

Cidade: BRASILIA | UF: DF | CEP: 70.736.570

CNPJ/CPF: 01.421.697/0001-37 | INSCRIÇÃO: ISENTO | Data de Emissão: 30/05/14

TRIBUNAL SUPERIOR ELEITORAL
Fls. 288
CADASTRO

| Cód. | Quant. | DESCRIÇÃO | ALIQ. | PREÇO Unitário | PREÇO TOTAL |
|---|---|---|---|---|---|
| | 01. | LOCAÇÃO DE UM CARRO. | | 300,00 | 1.200,00 |
| | | EXECUTIVO À DISPOSIÇÃO | | | |
| | | DO TSE. NOS DIAS: 19, 20, | | | |
| | | 27 e 28 DE MAIO DE | | DIGITALIZADO | |
| | | 2014. | | | |
| | 16 | HORAS EXTRAS | | 30,00 | 480,00 |
| | | | | | |
| | | | | | |
| | | RECEBEMOS | | | |
| | | Em ___/___/___ | | | |
| | | | | | |
| | | R e E Locadora Ltda.-ME | | | |

DEDUÇÕES LEGAIS — TOTAL 1.680,00

BASE DE CÁLCULO DO ISS: | VALOR DO ISS

INFORMAÇÕES COMPLEMENTARES

PROCON-DF ☎ 151 - SCS QD. 08 - BL. B-60 - SL. 240 ED. VENÂN. 2000 - ASA SUL - CEP: 70333 900 - BRASILIA-DF

EMPRESA OPTANTE PELO SIMPLES NACIONAL

GDEL Pedro Luiz Almeida-ME - SDE - Qd. 01 - Conj. A - Lote 17 - Telefax: (61) 3376-1028 - CNPJ 37.062.452/0001-08 - CF/DF 07.320.420/001-17
01 Tl. 50x3 Vias de 851 à 900 - AIDF 1.112.03723/2014

---

Recebi (emos) de R & E LOCADORA LTDA - ME., os serviços constantes desta Nota Fiscal indicada ao lado.

DATA DO RECEBIMENTO ___/___/___

IDENTIFICAÇÃO E ASSINATURA DO RECEBEDOR

Assinatura _____

NOTA FISCAL
Modelo 3

0885

4º. OFÍCIO DE NOTAS DE BRASILIA

Autentico esta copia, conforme Art. 7,V da Lei 8935/94.
BRASILIA/DF, 27 de Fevereiro de 2015

019-HELIO MENDONCA
ESCREVENTE AUTORIZADO
Selo:TJDFT20150009826361ZEQ00
Disponivel no site www.tjdft.jus.br
FRANCISCO DE ASSIS VAZ DA ROCHA

EM BRANCO
4º OF. NOTAS-DF

4º. OFÍCIO DE NOTAS DE BRASÍLIA

Autenticação extraída conforme Art. 7º, da Lei 8935/94.
BRASÍLIA/DF, 27 de Fevereiro de 2015

QIP-HELIO MENEZES
ESCREVENTE AUTORIZADO
Selo:TJDFT20150902561E0000
Disponível no site www.tjdft.jus.br
VERIFIQUE DE ACESSO VIA QR CODE

**BANCO DO BRASIL**

Retorno de PROCESSAMENTO número: 6117 - Pag402

PARTIDO SOCIALISTA BRASILEIRO

12/06/2014

| Bco Agência<br>Nr.Doc.crédito | Conta Corrente | Favorecido<br>Mensagem | Valor | Nr. Autenticação |
|---|---|---|---|---|
| Ocorrência: Pago, pagamentos para 11/06/2014 | | | | |
| 237 1228-9<br>000000000000 | 00.000.043.362-4 | MYKONOS TURISMO E PASSAG<br>Crédito efetuado | 3.284,91 | 6.19D.C94.E8C.ECA.BCD |
| 237 1228-9<br>000000000000 | 00.000.043.362-4 | MYKONOS TURISMO E PASSAG<br>Crédito efetuado | 1.673,92 | F.67D.1E9.252.0D2.B2D |
| 237 1228-9<br>000000000000 | 00.000.043.362-4 | MYKONOS TURISMO E PASSAG<br>Crédito efetuado | 500,00 | D.E68.A9C.508.76E.D14 |
| Total parcial | | 0000003 | 5.458,83 | |
| Total geral | | 0000003 | 5.458,83 | |

TRIBUNAL SUPERIOR ELEITORAL
Fls. 289

4o. OFICIO DE NOTAS DE BRASILIA
CARTÓRIO

Autentico esta copia, conforme Art. 7,V da Lei 8935/94.
BRASILIA/DF, 27 de Fevereiro de 2015

019-HELIO MENDONCA
ESCREVENTE AUTORIZADO
Selo:TJDFT20150090264161616MGY
Disponivel no site www.tjdft.jus.br
FRANCISCO DE ASSIS VAZ DA ROCHA

**BANCO DO BRASIL**

**Autorização para Liberação dos créditos - Pag302**

**PARTIDO SOCIALISTA BRASILEIRO**

**09/06/2014**

| Favorecido | Inscrição | Banco Agencia Conta | Valor |
|---|---|---|---|
| Pagamentos para : 11/06/2014 | Remessa : 003983 | | |
| MYKONOS TURISMO E PASS | 26.485.953/0001-80 | 237 1228-9 00.000.043.362-4 | 500,00 |
| Total parcial: R$ | 500,00 | quantidade: 00001 | |
| Total geral : R$ | 500,00 | quantidade: 00001 | |

TRIBUNAL SUPERIOR ELEITORAL
Fls. 290
ASSESSORIA

Solicitamos e autorizamos a liberação para processamento do arquivo gerado pelo aplicativo Pagamentos de fornecedores, salários e outros, transmitido eletrônicamente contendo 00001 registro(s) no valor total de R$ 500,00 em favor do(s) acima relacionado(s).

Prefixo da Agência : 3604-8
Conta Corrente Debitada: 00.000.412.231-3

PARTIDO SOCIALISTA BRASILEIRO

4o. OFICIO DE NOTAS DE BRASILIA
Autentico esta copia, conforme Art. 7,V da Lei 8935/94.
BRASILIA/DF, 27 de Fevereiro de 2015
019-HELIO MENDONCA
ESCREVENTE AUTORIZADO
Selo:TJDFT20150090260152WDJE
Disponivel no site www.tjdft.jus.br
FRANCISCO DE ASSIS VAZ DA ROCHA

PROTOCOLO
30 JUN. 2014
BANCO DO BRASIL S.A.
Parlamento - (DF)

MYKONOS
TURISMO E PASSAGENS LTDA

SCLS 215 BLOCO A SOBRELOJA 19
ASA SUL – BRASÍLIA DF
CEP. 70294-510
FONE (61) 3346.4333
FAX (61) 3346.5647

CNPJ. 26.485.953/0001-80
Snea. 5540
ISS. 07316518/001-90
IATA. 57013600

**Emissão :** **30/05/2014**

**Fatura nº** 738 T **Valor :** 500,00 **Vencimento :** 10/06/2014

Tribunal Superior Eleitoral Fls. 290-A

**Cliente :** **PARTIDO SOCIALISTA BRASILEIRO - DIR. NACIONAI**
**Endereço :** **SCLN 304 BL A ENTR 63 SOBRELOJA ASA NORTE BRASILIA DF**
**CEP :** **70736510**

**Fone :** **61 33276405 61 3328 9360**

Valor por extenso:
**QUINHENTOS REAIS**

## DESCRIÇÃO DOS SERVIÇOS

| Dt Vda | Pax | Serviço | Fornecedor | Valor |
|---|---|---|---|---|
| 30/05/2014 | PARTIDO SOCIALISTA BRASILEIRO | 1 DIARIA DE VAN | SUPREMA LOCADORA | 500,00 |
| | | Check In: 18/05/2014 Check Out: 18/05/2014 | | |

**Total** **500,00**

CONTRATADO

Recebemos
Em, 11/06/14
Mykonos Turismo

4o. OFICIO DE NOTAS DE BRASILIA

Autentico esta copia, conforme Art. 7,V da Lei 8935/94.
BRASILIA/DF, 27 de Fevereiro de 2015

019-HELIO MENDONCA
ESCREVENTE AUTORIZADO
Selo:TJDFT20150090284154HRII
Disponivel no site www.tjdft.jus.br
FRANCISCO DE ASSIS VAZ DA ROCHA

Reconheço(emos) a exatidão desta FATURA de PRESTAÇÃO DE SERVIÇOS, na importância e vencimento acima indicados.

Brasília, 30/05/2014

Assinatura e Carimbo do Recebedor

*** DEPÓSITO, BANCO BRADESCO** **AGÊNCIA: 1228-9** **CONTA: 43362-4**

Tribunal Superior Eleitoral
SEPROM/CPADI/SID
Certifico que procedi à renumeração do anverso desta folha, em razão de equívoco na numeração original.
Brasília, 02 / 06 / 2015
Assinatura do responsável

EM BRANCO
4º OF. NOTAS-DF

| RECEBEMOS DE SUPREMA LOCADORA E TURISMO LTDA - EPP OS PRODUTOS CONSTANTES DA NOTA FISCAL INDICADA AO LADO | | NF-e<br>Nº 000.000.626<br>Série 2 |
|---|---|---|
| DATA DE RECEBIMENTO | IDENTIFICAÇÃO E ASSINATURA DO RECEBEDOR | |

# SUPREMA LOCADORA E TURISMO LTDA - EPP

SETOR HOTELEIRO NORTE QUADRA 02 BLOCO A
Nº S/N LJs 154 e 234
ASA NORTE - BRASILIA - DF
CEP: 70702-900
TELEFONE: (61)3328-3848

## DANFE

Documento Auxiliar da Nota Fiscal Eletrônica

0- ENTRADA
1- SAÍDA [1]

Nº 000.000.626
SÉRIE 2
FOLHA 1/1

CHAVE DE ACESSO
5314 0505 6663 9300 0190 5500 2000 0006 2610 0000 6261

Consulta de autenticidade no portal nacional da NF-e www.nfe.fazenda.gov.br/portal ou no site da SEFAZ autorizadora

| NATUREZA OPERAÇÃO | PROTOCOLO DE AUTORIZAÇÃO DE USO |
|---|---|
| PRESTAÇÃO DE SERVIÇO | 353140014823598 20/05/2014 10:02:02 |

| INSCRIÇÃO ESTADUAL | INSC. ESTADUAL DO SUBST. TRIBUTÁRIO | CNPJ |
|---|---|---|
| 0744513200114 | | 05.666.393/0001-90 |

TRIBUNAL SUPERIOR ELEITORAL
Fls. 291

## DESTINATÁRIO / REMETENTE

| NOME/RAZÃO SOCIAL | CNPJ/CPF | DATA DA EMISSÃO |
|---|---|---|
| MYKONOS TURISMO E PASSAGENS LTDA | 26.485.953/0001-80 | 20/05/2014 |

| ENDEREÇO | BAIRRO/DISTRITO | CEP | DATA DA SAIDA / ENTRADA |
|---|---|---|---|
| SCLS 215 BLOCO A Nº 19 SOBRELOJA FUNDOS | ASA SUL | 70294-510 | |

| MUNICÍPIO | FONE/FAX | UF | INSCRIÇÃO ESTADUAL | HORA DA SAIDA / ENTRADA |
|---|---|---|---|---|
| BRASILIA | (00)0000-0000 | DF | | |

## FATURA / DUPLICATAS

| | VALOR ORIGINAL | DESCONTOS E/OU RETENÇÕES | VALOR LÍQUIDO |
|---|---|---|---|
| PAGAMENTO A PRAZO | 500,00 | 0,00 | 500,00 |

| TIPO / NÚMERO | VENCIMENTO | VALOR |
|---|---|---|
| Boleto / 331 | 05/06/2014 | 500,00 |

## CÁLCULO DO IMPOSTO

| BASE DE CÁLCULO DO ICMS | VALOR DO ICMS | BASE DE CÁLCULO DO ICMS SUBSTITUIÇÃO | VALOR DO ICMS SUBSTITUIÇÃO | VALOR TOTAL DOS PRODUTOS |
|---|---|---|---|---|
| 0,00 | 0,00 | 0,00 | 0,00 | 0,00 |

| VALOR DO FRETE | VALOR DO SEGURO | DESCONTO | OUTRAS DESPESAS ACESSÓRIAS | VALOR DO IPI | VALOR TOTAL DA NOTA |
|---|---|---|---|---|---|
| 0,00 | 0,00 | 0,00 | 0,00 | 0,00 | 500,00 |

## TRANSPORTADOR / VOLUMES TRANSPORTADOS

| NOME/RAZÃO SOCIAL | FRETE POR CONTA | CÓDIGO ANTT | PLACA DO VEÍCULO | UF | CNPJ/CPF |
|---|---|---|---|---|---|
| | 9-SEM FRETE | | | | |

| ENDEREÇO | MUNICÍPIO | UF | INSCRIÇÃO ESTADUAL |
|---|---|---|---|
| | | | |

## DADOS DO PRODUTO / SERVIÇO

| CÓD.PROD. | DESCRIÇÃO DO PRODUTO/SERVIÇO | NCM/SH | CSOSN | CFOP | UNID. | QUANT. | V.UNITÁRIO | V.DESC. | V.TOTAL | BC.ICMS | V.ICMS | V.IPI | ALÍQ. ICMS | ALÍQ. IPI |
|---|---|---|---|---|---|---|---|---|---|---|---|---|---|---|
| 1 | SERVIÇO DE TRANSPORTE EXECUTIVO.<br>Período: 18/05/2014 | 99 | 00 | 5949 | UN | 1,0000 | 500,0000 | 0,00 | 500,00 | 0,00 | 0,00 | 0,00 | 0,00 | 0,00 |

4o. OFÍCIO DE NOTAS DE BRASÍLIA
Autentico esta copia, conforme Art. 7,V da Lei 8935/94.
BRASILIA/DF, 27 de Fevereiro de 2015
019-HELIO MENDONÇA
ESCREVENTE AUTORIZADO
Selo:TJDFT20150000026415-7FETN
Disponivel no site www.tjdft.jus.br
FRANCISCO DE ASSIS VAZ DA ROCHA

## CÁLCULO DO ISSQN

| INSCRIÇÃO MUNICIPAL | VALOR TOTAL DOS SERVIÇOS | BASE DE CÁLCULO DO ISSQN | VALOR TOTAL DO ISSQN |
|---|---|---|---|
| 0744513200114 | 500,00 | 0,00 | 0,00 |

## DADOS ADICIONAIS

| INFORMAÇÕES COMPLEMENTARES | RESERVADO AO FISCO |
|---|---|
| "DOCUMENTO EMITIDO POR ME OU EPP OPTANTE PELO SIMPLES NACIONAL"<br><br>DADOS PARA DEPOSITO: BANCO DO BRASIL<br>AGENCIA: 0452-9 CONTA: 38969-2 | |

EM BRANCO

4º OF. NOTAS-DF

| Bco Agência / Nr.Doc.crédito | Conta Corrente | Favorecido / Mensagem | Valor | Nr. Autenticação |
|---|---|---|---|---|
| Ocorrência: Pago, pagamentos para 01/07/2014 | | | | |
| 001 1004-9 | 00.000.005.925-0 | BEL PONTO BORDADOS E CON | 1.500,00 | 6.692.4D1.802.2A7.C45 |
| 000000000000 | | Crédito efetuado | | |
| 001 3598-X | 00.000.010.361-6 | CARNEIROS E SILVA NETO A | 50.000,00 | 9.682.20C.4E2.49A.833 |
| 000000000000 | | Crédito efetuado | | |
| 001 1838-4 | 00.000.081.000-2 | LAURO CARVALHO DE GUSMAO | 20.000,00 | 3.87D.C4B.2CB.2A7.113 |
| 000000000000 | | Crédito efetuado | | |
| 237 1228-9 | 00.000.043.362-4 | MYKONOS TURISMO E PASSAG | 10.508,71 | 3.7E4.989.A3B.D53.0EB |
| 000000000000 | | Crédito efetuado | | |
| 237 1228-9 | 00.000.043.362-4 | MYKONOS TURISMO E PASSAG | 7.103,09 | 5.303.5A2.B59.2F7.DE6 |
| 000000000000 | | Crédito efetuado | | |
| 237 1228-9 | 00.000.043.362-4 | MYKONOS TURISMO E PASSAG | 6.348,33 | 1.664.C94.6EF.690.019 |
| 000000000000 | | Crédito efetuado | | |
| 237 1228-9 | 00.000.043.362-4 | MYKONOS TURISMO E PASSAG | 453,50 | 3.A8D.50D.07E.DB4.6FA |
| 000000000000 | | Crédito efetuado | | |
| 237 1228-9 | 00.000.043.362-4 | MYKONOS TURISMO E PASSAG | 19.055,93 | 3.B6B.B04.CD8.ADE.1AD |
| 000000000000 | | Crédito efetuado | | |
| 341 3311- | 00.000.010.058-4 | NOBREGA E REIS ASS. E C | 7.562,43 | E.A8E.814.2BE.FC3.409 |
| 000000000000 | | Crédito efetuado | | |
| 237 1232- | 00.000.086.795-0 | PAULA FRANCA VASCONCELOS | 3.000,00 | B.D71.9C3.D60.8CA.69C |
| 000000000000 | | Crédito efetuado | | |
| 104 0059- | 00.000.024.667-0 | PEDRO ALMEIDA VALADARES | 15.000,00 | C.A17.7DA.708.851.62B |
| 000000000000 | | Crédito efetuado | | |
| 001 3475-4 | 00.000.022.158-9 | R E LOCADORA LTDA-ME | 6.500,00 | E.95F.C04.66D.117.9FA |
| 000000000000 | | Crédito efetuado | | |
| 001 3237-9 | 00.000.008.075-6 | RODRIGO DE ANDRADE LIMA | 15.000,00 | A.C06.FAE.531.0E9.616 |
| 000000000000 | | Crédito efetuado | | |
| 001 1022-7 | 00.000.013.968-8 | SHOPPING DO ALUNO LIVRAR | 383,66 | D.A1B.DAD.50E.55A.88A |
| 000000000000 | | Crédito efetuado | | |
| 033 3650- | 00.001.300.160-5 | VM PARCERIAS DE EVENTOS | 27.216,50 | 2.708.403.256.365.117 |
| 000000000000 | | Crédito efetuado | | |
| Total parcial | | 0000015 | 189.632,15 | |
| Total geral | | 0000015 | 189.632,15 | |

TRIBUNAL SUPERIOR ELEITORAL
292
CRÉDITO

40. OFICIO DE NOTAS DE BRASILIA
Autentico esta copia, conforme Art. 7,V da Lei 8935/94.
BRASILIA/DF, 27 de Fevereiro de 2015
019-HELIO MENDONCA
ESCREVENTE AUTORIZADO
Selo:TJDFT20150090263897TBGS
Disponivel no site www.tjdft.jus.br
FRANCISCO DE ASSIS VAZ DA ROCHA

CONFERIDO

EM BRANCO
4º OF. NOTAS-DF

BANCO DO BRASIL

Autorização para Liberação dos créditos - Pag302

PARTIDO SOCIALISTA BRASILEIRO
30/06/2014

| Favorecido | Inscrição | Banco Agencia | Conta | Valor |
|---|---|---|---|---|
| Pagamentos para : 01/07/2014 | | Remessa : 004076 | | |
| R E LOCADORA LTDA-ME | 10.198.929/0001-20 | 001 3475-4 | 00.000.022.158-9 | 6.500,00 |
| Total parcial: R$ | 6.500,00 | quantidade: 00001 | | |
| Total geral : R$ | 6.500,00 | quantidade: 00001 | | |

TRIBUNAL SUPERIOR ELEITORAL
219
CRÉDITO JU

Solicitamos e autorizamos a liberação para processamento do arquivo gerado pelo aplicativo Pagamentos de fornecedores, salários e outros, transmitido eletronicamente contendo 00001 registro(s) no valor total de R$ 6.500,00 em favor do(s) acima relacionado(s).

Prefixo da Agência : 3604-8
Conta Corrente Debitada: 00.000.412.231-3

PARTIDO SOCIALISTA BRASILEIRO

PROTOCOLO
09 JUL. 2014
BANCO DO BRASIL S.A.
Parlamento - (DF)

4o. OFICIO DE NOTAS DE BRASILIA
Autentico esta copia, conforme Art. 7,V da Lei 8935/94.
BRASILIA/DF, 27 de Fevereiro de 2015
019-HELIO MENDONCA
ESCREVENTE AUTORIZADO
Selo:TJDFT20150090263900PSM
Disponivel no site www.tjdft.jus.br
FRANCISCO DE ASSIS VAZ DA ROCHA

EM BRANCO
4º OF. NOTAS-DF

B B LOCADORA

R & E LOCADORA LTDA-ME

bsblocadora@gmail.com - (61) 8212-6025

SHC/Norte CL - Quadra 302 - Bloco B nº 45 - Sala 114 - Asa Norte - DF

CNPJ 10.198.929/0001-20 CF/DF 07.506.948/001-13

# Nota Fiscal de Serviços
## Modelo 3

DESTINAÇÃO DO DOCUMENTO

- [ ] USUARIO FINAL
- [ ] REMESSA
- [ ] SUBCONTRATAÇÃO
- [ ] ENTRADA

1ª Via Cliente
2ª Via Contab
3ª Via Fixa

0895

Data Limite p/ Emissão: 10/03/2015

Tomador do Serviço ou Destinatário: PSB - PARTIDO SOCIALISTA BRASILEIRO

Endereço: SCN 304 BLOCO A SOBRE LOJA 01 - ENTRE: 63

Cidade: BRASILIA | UF: DF | CEP: 70.736-570

CNPJ/CPF: 01.421.697/0001-37 | INSCRIÇÃO: ISENTO | Data de Emissão: 26/06/14

TRIBUNAL SUPERIOR ELEITORAL 294 PROCESSO

| Cód. | Quant. | DESCRIÇÃO | ALIQ. | PREÇO Unitário | PREÇO TOTAL |
|---|---|---|---|---|---|
| | 01 | LOCAÇÃO DE UM VEÍCULO EXECUTIVO E OUTRO POPULAR AMBOS COM KM LIVRES E SEM MOTORISTA CONFORME CONTRATO DE PRESTAÇÃO DE SERVIÇOS. | | | 6.500,00 |

RECEBEMOS
Em / /
R e E Locadora Ltda.-ME

DEDUÇÕES LEGAIS | TOTAL 6.500,00

BASE DE CÁLCULO DO ISS: | VALOR DO ISS

INFORMAÇÕES COMPLEMENTARES

PROCON-DF 151 - SCS QD. 08 - BL. B-60 - SL. 240 ED. VENÂN. 2000 - ASA SUL - CEP: 70333-900 - BRASÍLIA-DF

EMPRESA OPTANTE PELO SIMPLES NACIONAL

GDEL Pedro Luiz Almeida-ME - SDE - Qd. 01 - Conj. A - Lote 17 - Telefax: (61) 3376-1028 - CNPJ 37.062.452/0001-08 - CF/DF 07.320.420/001-17
01 Tl. 50x3 Vias de 851 à 900 - AIDF 1.112.03723/2014

Recebi (emos) de R & E LOCADORA LTDA - ME., os serviços constantes desta Nota Fiscal indicada ao lado.

| DATA DO RECEBIMENTO | IDENTIFICAÇÃO E ASSINATURA DO RECEBEDOR |
|---|---|
| ___/___/___ | Assinatura _____ |

BANCO DO BRASIL S/A
AG: 3475-4
C/C: 22158-9

NOTA FISCAL
Modelo 3
0895

40. OFICIO DE NOTAS DE BRASILIA

Autentico esta copia, conforme Art. 7,V da Lei 8935/94.
BRASILIA/DF, 27 de Fevereiro de 2015

019-HELIO MENDONCA
ESCREVENTE AUTORIZADO
Selo:TJDFT20150090263903IHOB
Disponivel no site www.tjdft.jus.br
FRANCISCO DE ASSIS DAZA DA ROCHA

EM BRANCO

4º OF. NOTAS-DF

| Bco Agência<br>Nr.Doc.crédito | Conta Corrente | Favorecido<br>Mensagem | Valor | Nr. Autenticação |
|---|---|---|---|---|
| Ocorrência: Pago, pagamentos para 08/07/2014 | | | | |
| 001 0712-9<br>000000000000 | 00.000.059.792-9 | BAZE CONSULTORIA E ENGEN<br>Crédito efetuado - Nome difere da base de dados: BAZE CONSULTORIA E ENGENHARIA | 21.125,49 | 9.A1D.B33.178.CFA.171 |
| 001 3476-2<br>000000000000 | 00.000.229.335-8 | FILIPE LEMOS GONTIJO 705<br>Crédito efetuado | 27.000,00 | 6.649.517.DC2.D43.1C9 |
| 341 0300-<br>000000000000 | 00.000.033.199-8 | HMJ CONSULTORIA ECONOM<br>Crédito efetuado | 22.433,37 | 8.249.69B.E45.E56.361 |
| 001 3392-8<br>000000000000 | 00.000.860.628-5 | LIDER TAXI AEREO S/A - A<br>Crédito efetuado | 82.800,00 | A.1C4.28E.C7B.B5D.1A4 |
| 341 0772-<br>000000000000 | 00.000.063.366-5 | LUCIANA CARDOSO DE CARVA<br>Crédito efetuado | 6.273,00 | C.8AD.CD8.720.1E3.6C7 |
| 237 1228-9<br>000000000000 | 00.000.043.362-4 | MYKONOS TURISMO E PASSAG<br>Crédito efetuado | 13.746,52 | 2.BB5.BD1.A64.001 785 |
| 237 1228-9<br>000000000000 | 00.000.043.362-4 | MYKONOS TURISMO E PASSAG<br>Crédito efetuado | 11.759,00 | 3.89E.553.384.2A9.27E |
| 237 1228-9<br>000000000000 | 00.000.043.362-4 | MYKONOS TURISMO E PASSAG<br>Crédito efetuado | 587,10 | 8.847.8AD.8AB.D18.E44 |
| 37 1228-9<br>00000000000 | 00.000.043.362-4 | MYKONOS TURISMO E PASSAG<br>Crédito efetuado | 46.237,07 | A.999.582.0AD.673.A43 |
| 001 3537-8<br>000000000000 | 00.000.016.426-7 | PORTO S INFORMATICA LTD<br>Crédito efetuado | 7.230,00 | B.2D9.19A.BA0.96C.64F |
| 341 0036-<br>000000000000 | 00.000.060.407-2 | QUANTA CONSULTORIA, PROJ<br>Crédito efetuado | 27.574,83 | A.108.5E3.D8F.D52.4A0 |
| 001 3475-4<br>000000000000 | 00.000.022.158-9 | R E LOCADORA LTDA-ME<br>Crédito efetuado | 600,00 | 8.636.05F.4A8.E55.579 |
| 001 3475-4<br>000000000000 | 00.000.022.158-9 | R E LOCADORA LTDA-ME<br>Crédito efetuado | 3.660,00 | 6.7DD.9DA.304.F88.571 |
| 001 3475-4<br>000000000000 | 00.000.022.158-9 | R E LOCADORA LTDA-ME<br>Crédito efetuado | 1.983,20 | 3.C73.8A9.849.7E9.CF5 |
| 001 3475-4<br>000000000000 | 00.000.022.158-9 | R E LOCADORA LTDA-ME<br>Crédito efetuado | 18.270,00 | A.AE0.DB3.467.A6C.EE0 |
| 001 3475-4<br>000000000000 | 00.000.022.158-9 | R E LOCADORA LTDA-ME<br>Crédito efetuado | 2.987,10 | 8.915.FC1.47A.658.E13 |
| 001 3475-4<br>000000000000 | 00.000.022.158-9 | R E LOCADORA LTDA-ME<br>Crédito efetuado | 3.630,00 | 6.75E.9BB.407.009.1B1 |
| 070 0103-<br>000000000000 | 00.000.025.715-6 | REGEL-COMERCIAL DE TECID<br>Crédito efetuado | 16.354,00 | E.861.7CB.794.D34.50D |
| 70 0103-<br>00000000000 | 00.000.025.715-6 | REGEL-COMERCIAL DE TECID<br>Crédito efetuado | 4.800,00 | 7.5F1.768.1F1.035.CE2 |
| 070 0103-<br>000000000000 | 00.000.025.715-6 | REGEL-COMERCIAL DE TECID<br>Crédito efetuado | 600,00 | 0.67E.39A.9FA.F42.992 |
| Total parcial | | 0000020 | 319.650,68 | |
| Total geral | | 0000020 | 319.650,68 | |

TRIBUNAL SUPERIOR ELEITORAL
Fls. 295
OFÍCIO SJD

4o. OFICIO DE NOTAS DE BRASILIA
Autentico esta copia, conforme Art. 7,V da Lei 8935/94.
BRASILIA/DF, 03 de Marco de 2015
019-HELIO MENDONCA
ESCREVENTE AUTORIZADO
Selo:TJDFT20150090281144AFB
Disponivel no site www.tjdft.jus.br
WILSON JOSE DA SILVA

EM BRANCO
4º OF. NOTAS-DF

BANCO DO BRASIL

Autorização para Liberação dos créditos - Pag302

PARTIDO SOCIALISTA BRASILEIRO
07/07/2014

| Favorecido | Inscrição | Banco Agencia Conta | Valor |
|---|---|---|---|
| Pagamentos para : 08/07/2014 | Remessa : 004123 | | |
| R E LOCADORA LTDA-ME | 10.198.929/0001-20 | 001 3475-4 00.000.022.158-9 | 600,00 |
| Total parcial: R$ | 600,00 | quantidade: 00001 | |
| Total geral : R$ | 600,00 | quantidade: 00001 | |

TRIBUNAL SUPERIOR ELEITORAL
296

Solicitamos e autorizamos a liberação para processamento do arquivo gerado pelo aplicativo Pagamentos de fornecedores, salários e outros, transmitido eletronicamente contendo 00001 registro(s) no valor total de R$ 600,00 em favor do(s) acima relacionado(s).

Prefixo da Agência : 3604-8
Conta Corrente Debitada: 00.000.412.231-3

PARTIDO SOCIALISTA BRASILEIRO

4o. OFICIO DE NOTAS DE BRASILIA
Autentico esta copia, conforme Art. 7,V da Lei 8935/94.
BRASILIA/DF, 03 de Março de 2015
019-HELIO MENDONÇA
ESCREVENTE AUTORIZADO
Selo:TJDFT20150090281653QUZA
Disponivel no site www.tjdft.jus.br
WILSON JOSE DA SILVA

Jeferson S. Rosa
Gerente de Relacionamento
Matr.: 4.682.737-4

EM BRANCO
4º OF. NOTAS-DF

4º OFÍCIO DE NOTAS DE BRASÍLIA
Autentico esta cópia conforme Art. 7.º
da Lei 8952/94.
BRASÍLIA/DF, 03 de Março de 2015

B B LOCADORA

R & E LOCADORA LTDA-ME

bsblocadora@gmail.com - (61) 8212-6025

SHC/Norte CL - Quadra 302 - Bloco B nº 45 - Sala 114 - Asa Norte - DF

CNPJ 10.198.929/0001-20 CF/DF 07.506.948/001-13

# Nota Fiscal de Serviços
## Modelo 3

DESTINAÇÃO DO DOCUMENTO

☐ USUARIO FINAL ☐ REMESSA

☐ SUBCONTRATAÇÃO ☐ ENTRADA

1ª Via Cliente
2ª Via Contab
3ª Via Fixa

0890

Data Limite p/ Emissão: 10/03/2015

**Tomador do Serviço ou Destinatário**
PSB. PARTIDO SOCIALISTA BRASILEIRO.

**Endereço**
SCLN. 304. BLOCO A SOBRELOJA 01 ENTRADA 63

| Cidade | UF | CEP |
|---|---|---|
| BRASILIA | DF. | 70.736.570. |

| CNPJ/CPF | INSCRIÇÃO | Data de Emissão |
|---|---|---|
| 01.421.697/0001-37. | ISENTO. | 06/06/14 |

TRIBUNAL SUPERIOR ELEITORAL
297
OFÍCIO

| Cód. | Quant. | DESCRIÇÃO | ALIQ. | PREÇO Unitário | PREÇO TOTAL |
|---|---|---|---|---|---|
| | 01. | LOCAÇÃO DE UM VEÍCULO. | | 300,00 | 600,00 |
| | | EXECUTIVO À DISPOSIÇÃO | | | |
| | | DO PSB (APOIO) NOS DIAS | | | |
| | | 30 e 31 DE MAIO DE 2014 | | | |

CANCELADO

RECEBEMOS
Em / /
R e E Locadora Ltda.-ME

BANCO DO BRASIL S/A
AG: 3475-4
C/C: 22158-9

| DEDUÇÕES LEGAIS | TOTAL 600,00. |
|---|---|
| BASE DE CÁLCULO DO ISS: | VALOR DO ISS |

INFORMAÇÕES COMPLEMENTARES

PROCON-DF ☎ 151 - SCS QD. 08 - BL B-60 - SL 240 ED VENÂN. 2000 - ASA SUL - CEP: 70333-900 - BRASÍLIA-DF

EMPRESA OPTANTE PELO SIMPLES NACIONAL

GPEL Pedro Luiz Almeida-ME - SDE - Qd. 01 - Conj. A - Lote 17 - Telefax: (61) 3376-1028 - CNPJ 37.062.452/0001-08 - CF/DF 07.320.420/001-17
01 Tl. 50x3 Vias de 851 à 900 - AIDF 1.112.03723/2014

Recebi (emos) de R & E LOCADORA LTDA - ME., os serviços constantes desta Nota Fiscal indicada ao lado.

| DATA DO RECEBIMENTO | IDENTIFICAÇÃO E ASSINATURA DO RECEBEDOR |
|---|---|
| | Assinatura |

NOTA FISCAL
Modelo 3
0890

4o. OFICIO DE NOTAS DE BRASILIA
Autentico esta copia, conforme Art. 7,V da Lei 8935/94.
BRASILIA/DF, 03 de Marco de 2015
019-HELIO MENDONCA
ESCREVENTE AUTORIZADO
Selo: TJDFT20150902816A41UP5
Disponivel no site www.tjdft.jus.br
WILSON JOSE DA SILVA

EM BRANCO
4º OF. NOTAS-DF

| Bco Agência | Conta Corrente | Favorecido | Valor | Nr. Autenticação |
|---|---|---|---|---|
| Nr.Doc.crédito | | Mensagem | | |
| Ocorrência: Pago, pagamentos para 15/09/2014 | | | | |
| 1 3598-X | 00.000.010.361-6 | CARNEIROS E SILVA NETO A | 21.585,50 | 4.648.6AC.072.087.447 |
| 000000000000 | | Crédito efetuado | | |
| 1 3476-2 | 00.000.410.098-0 | CONSTRUTORA AVILA DE AZE | 5.998,46 | 3.A1A.3C0.ABA.28B.843 |
| 000000000000 | | Crédito efetuado | | |
| 1 3475-4 | 00.000.023.698-5 | FAUSTO ALVES | 470,00 | 5.4EB.D71.8DB.555.77C |
| 000000000000 | | Crédito efetuado | | |
| 1 2802-9 | 00.000.015.563-2 | IRACILDA SANTOS BARBOSA | 9.800,00 | 3.19A.67C.A32.3AD.175 |
| 000000000000 | | Crédito efetuado | | |
| 1 2802-9 | 00.000.015.563-2 | IRACILDA SANTOS BARBOSA | 2.400,00 | D.953.AD0.B38.1FC.FE |
| 000000000000 | | Crédito efetuado | | |
| 1 2802-9 | 00.000.015.563-2 | IRACILDA SANTOS BARBOSA | 1.220,00 | 7.02B.A61.B0E.D96.1E7 |
| 000000000000 | | Crédito efetuado | | |
| 1 3475-4 | 00.000.022.158-9 | R E LOCADORA LTDA-ME | 6.500,00 | 0.56E.BF2.BAF.D3C.EE1 |
| 000000000000 | | Crédito efetuado | | |
| 237 1228-9 | 00.000.032.937-1 | RESTAURANTE PICANHAS DO | 294,00 | A.392.301.A1E.B7B.716 |
| 000000000000 | | Crédito efetuado | | |
| 37 1228-9 | 00.000.032.937-1 | RESTAURANTE PICANHAS DO | 94,00 | A.3CC.256.5C3.650.F48 |
| 00000000000 | | Crédito efetuado | | |
| 237 1228-9 | 00.000.032.937-1 | RESTAURANTE PICANHAS DO | 1.819,80 | E.F7C.D0F.E44.03C.9C5 |
| 000000000000 | | Crédito efetuado | | |
| Total parcial | | 0000010 | 50.181,76 | |
| Total geral | | 0000010 | 50.181,76 | |

JUSTIÇA ELEITORAL SUPERIOR ELEITORAL
Fls. 298
PROCESSO
Ofício de Notas de Brasília-DF
DOCUMENTO AUTENTICADO

4o. OFICIO DE NOTAS DE BRASILIA

Autentico esta copia, conforme Art. 7,V da lei 8935/94.
BRASILIA/DF, 11 de Marco de 2015

019-HELIO MENDONCA
ESCREVENTE AUTORIZADO

Selo:TJDFT20150903221ZYWV1
Disponivel no site www.tjdft.jus.br
WILSON JOSE DA SILVA

BANCO DO BRASIL

PARTIDO SOCIALISTA BRASILEIRO

Autorização para Liberação dos créditos - Pag302

08/09/2014

| Favorecido | Inscrição | Banco Agencia Conta | Valor |
|---|---|---|---|
| Pagamentos para : 10/09/2014 | Remessa : 004269 | | |
| R E LOCADORA LTDA-ME | 10.198.929/0001-20 | 001 3475-4 00.000.022.158-9 | 6.500,00 |
| Total parcial: R$ | 6.500,00 | quantidade: 00001 | |
| Total geral : R$ | 6.500,00 | quantidade: 00001 | |

TRIBUNAL SUPERIOR ELEITORAL
Fls. 299

Solicitamos e autorizamos a liberação para processamento do arquivo gerado pelo aplicativo Pagamentos de fornecedores, salários e outros, transmitido eletronicamente contendo 00001 registro(s) no valor total de R$ 6.500,00 em favor do(s) acima relacionado(s).

Prefixo da Agência : 3604-8
Conta Corrente Debitada: 00.000.412.231-3

PARTIDO SOCIALISTA BRASILEIRO

Nilo Jr. N. Bentes
Gerente
Mat. F6.959.209-8

PROTOCOLO
15 SET. 2014
BANCO DO BRASIL S.A.
Parlamento - (DF)

DOCUMENTO AUTENTICADO

4o. OFICIO DE NOTAS DE BRASILIA

Autentico esta copia, conforme Art. 7,V da Lei 8935/94.
BRASILIA/DF, 11 de Marco de 2015

019-CELIO MENDONCA
ESCREVENTE AUTORIZADO

Selo:TJDFT20150[illegible]

Disponivel no site www.tjdft.jus.br
WILSON JOSE DA SILVA

**BSB LOCADORA**

R & E LOCADORA LTDA-ME

bsblocadora@gmail.com - (61) 8212-6025

SHC/Norte CL - Quadra 302 - Bloco B nº 45 - Sala 114 - Asa Norte - DF

CNPJ 10.198.929/0001-20 CF/DF 07.506.948/001-13

# Nota Fiscal de Serviços
## Modelo 3

DESTINAÇÃO DO DOCUMENTO

☐ USUÁRIO FINAL ☐ REMESSA

☐ SUBCONTRATAÇÃO ☐ ENTRADA

1ª Via Cliente
2ª Via Contab.
3ª Via Fixa

0926

Data Limite p/ Emissão: 23/06/2015

Tomador do Serviço ou Destinatário: PSB - PARTIDO SOCIALISTA BRASILEIRO

Endereço: SCN. 304 - BLOCO A SOBRELOJA 01 ENT. 63

Cidade: BRASILIA | UF: DF | CEP: 70.736-570

CNPJ/CPF: 01.421.697/0001-37 | INSCRIÇÃO: ISENTO | Data de Emissão: 25/08/14

JUSTIÇA ELEITORAL SUPERIOR ELEITORAL 300 ORIGINAL

| Cód. | Quant. | DESCRIÇÃO | ALIQ. | PREÇO Unitário | PREÇO TOTAL |
|---|---|---|---|---|---|
| | 01 | LOCAÇÃO DE UM VEICULO | | | 6.500,00 |
| | | EXECUTIVO E OUTRO POPULAR | | | |
| | | AMBOS COM AR LIVRE E | | | |
| | | SEM MOTORISTA REFERENTE | | | |
| | | AO MÊS DE AGOSTO DE 2014 | | | |
| | | CONFORME CONTRATO. | | | |

RECEBEMOS
Em ___/___/___
R e E Locadora Ltda.-ME

CONTRATO ADC

BANCO DO BRASIL S/A
AG: 3475-4
C/C: 22158-9

DEDUÇÕES LEGAIS | TOTAL 6.500,00

BASE DE CÁLCULO DO ISS: | VALOR DO ISS

INFORMAÇÕES COMPLEMENTARES

PROCON-DF ☎ 151 - SCS QD. 08 - BL. B-60, SL. 240 ED. VENÂN. 2000 - ASA SUL - CEP: 70333-900 - BRASÍLIA-DF

EMPRESA OPTANTE PELO SIMPLES NACIONAL

GDEL Contábil

Pedro Luiz Almeida-ME - SDE - Qd. 01 - Conj. A - Lote 17 - Telefax: (61) 3376-1028 - CNPJ 37.062.452/0001-08 - CF/DF 07.320.420/001-17
02 Tls. 50x3 Vias de 901 à 1.000 - AIDF 1.112.08058/2014

Recebi (emos) de R & E LOCADORA LTDA - ME., os serviços constantes desta Nota Fiscal indicada ao lado.

| DATA DO RECEBIMENTO | IDENTIFICAÇÃO E ASSINATURA DO RECEBEDOR |
|---|---|
| ___/___/___ | Assinatura _____ |

**NOTA FISCAL**
**Modelo 3**
0926

Ofício de Notas de Brasília-DF DOCUMENTO AUTENTICADO

4o. OFICIO DE NOTAS DE BRASILIA

Autentico esta copia, confome Art. 7,V da lei 8935/94.
BRASILIA/DF, 11 de Marco de 2015

019-HELIO MENDONCA
ESCREVENTE AUTORIZADO
Selo:TJDFT20150090322ZQ2HFZK
Disponivel no site www.tjdft.jus.br
WILSON JOSE DA SILVA

EMPRESARIAL

A33T151427103021008
15/09/2014 14:31:22

# Pagamento de títulos com débito em conta corrente

15/09/2014 - BANCO DO BRASIL - 14:31:21
360403604 0003

COMPROVANTE DE PAGAMENTO DE TITULOS

CLIENTE: PSB FUNDO PARTIDARIO
AGENCIA: 3604-8 CONTA: 412.231-3

BANCO DO BRASIL

00190000090169244700400002520179161870000048000

| | |
|---|---|
| NR. DOCUMENTO | 91.502 |
| NOSSO NUMERO | 16924470000002520 |
| CONVENIO | 01692447 |
| NOVATEC COMERCIO E SERVICOS LT | |
| AG/COD. BENEFICIARIO | 3477/00029382 |
| DATA DE VENCIMENTO | 15/09/2014 |
| DATA DO PAGAMENTO | 15/09/2014 |
| VALOR DO DOCUMENTO | 480,00 |
| VALOR COBRADO | 480,00 |
| NR.AUTENTICACAO | 2.E92.CC5.32C.F55.B57 |

TRIBUNAL SUPERIOR ELEITORAL
Fls. 301
DOCUMENTO

| | | |
|---|---|---|
| Assinada por | J3413499 MARCIO LUIZ FRANCA GOMES | 15/09/2014 10:50:40 |
| | J9334971 ROBERTO ATILA AMARAL VIEIRA | 15/09/2014 14:31:22 |

Transação efetuada com sucesso.

Transação efetuada com sucesso por: J9334971 ROBERTO ATILA AMARAL VIEIRA.

PARTIDO SOCIALISTA BRASILEIRO

| RECEBEMOS DE NOVATEC COMÉRCIO E SERVIÇOS LTDA - ME OS PRODUTOS/SERVIÇOS CONSTANTES DA NOTA FISCAL INDICADA AO LADO | | NF-e<br>Nº 000.000.960<br>SÉRIE: 1 |
|---|---|---|
| DATA DE RECEBIMENTO | IDENTIFICAÇÃO E ASSINATURA DO RECEBEDOR | |

# NOVATEC COMÉRCIO E SERVIÇOS LTDA - ME

SHCGN CLR 714 BLOCO F LOJA, 62 - - ASA NORTE, Brasília, DF - CEP: 70760556 - Fone/Fax: 6133490569

## DANFE

Documento Auxiliar da Nota Fiscal Eletrônica

0 - Entrada
1 - Saída [1]

**Nº 000.000.960**
**SÉRIE: 1**
**Página 1 de 1**

CONTROLE DO FISCO

CHAVE DE ACESSO
5314 0809 3686 2900 0163 5500 1000 0009 6012 0000 1000

Consulta de autenticidade no portal nacional da NF-e www.nfe.fazenda.gov.br/portal ou no site da Sefaz Autorizadora

| NATUREZA DA OPERAÇÃO | | PROTOCOLO DE AUTORIZAÇÃO DE USO |
|---|---|---|
| SERVIÇOS | | 353140025786208 - 21/08/2014 |
| INSCRIÇÃO ESTADUAL | INSCRIÇÃO ESTADUAL DO SUBST. TRIB. | CNPJ |
| 0749918000138 | | 09.368.629/0001-63 |

TRIBUNAL SUPERIOR ELEITORAL
Fls 302

**DESTINATÁRIO/REMETENTE**

| NOME/RAZÃO SOCIAL | | | CNPJ/CPF | DATA DA EMISSÃO |
|---|---|---|---|---|
| PARTIDO SOCIALISTA BRASILEIRO | | | 01.421.697/0001-37 | 21/08/2014 |
| ENDEREÇO | BAIRRO/DISTRITO | | CEP | DATA DE ENTRADA/SAÍDA |
| SHCN CL QUADRA 304 BLOCO A SALAS 101 A | ASA NORTE | | 70736-510 | 21/08/2014 |
| MUNICÍPIO | FONE/FAX | UF | INSCRIÇÃO ESTADUAL | HORA DE ENTRADA/SAÍDA |
| Brasilia | | DF | | 17:20:00 |

**TURA**

OUTROS

**CÁLCULO DO IMPOSTO**

| BASE DE CÁLCULO DO ICMS | VALOR DO ICMS | BASE DE CÁLCULO DO ICMS ST | VALOR DO ICMS ST | VALOR TOTAL DOS PRODUTOS |
|---|---|---|---|---|
| 0,00 | 0,00 | 0,00 | 0,00 | 0,00 |

| VALOR DO FRETE | VALOR DO SEGURO | DESCONTO | OUTRAS DESPESAS ACESSÓRIAS | VALOR DO IPI | VALOR TOTAL DA NOTA |
|---|---|---|---|---|---|
| 0,00 | 0,00 | 0,00 | 0,00 | 0,00 | 480,00 |

**TRANSPORTADOR/VOLUMES TRANSPORTADOS**

| RAZÃO SOCIAL | FRETE POR CONTA | CÓDIGO ANTT | PLACA DO VEÍCULO | UF | CNPJ/CPF |
|---|---|---|---|---|---|
| | 9 - Sem Frete | | | | |

| ENDEREÇO | MUNICÍPIO | UF | INSCRIÇÃO ESTADUAL |
|---|---|---|---|
| | | | |

| QUANTIDADE | ESPÉCIE | MARCA | NUMERAÇÃO | PESO BRUTO | PESO LÍQUIDO |
|---|---|---|---|---|---|
| | | | | | |

**DADOS DO PRODUTO/SERVIÇO**

| CÓDIGO | DESCRIÇÃO DO PRODUTO/SERVIÇO | NCM/SH | CST | CFOP | UNID. | QTD. | VLR. UNIT. | VLR. TOTAL | BC ICMS | VLR. ICMS | VLR. IPI | ALIQ. ICMS | ALIQ. IPI |
|---|---|---|---|---|---|---|---|---|---|---|---|---|---|
| CDL | CONTRATO DE LOCAÇÃO DE 02 MULTIFUNCIONAIS LASER MONO DE 29/07 A 29/08/2014. | 00 | | 5933 | UN | 1,0000 | 480,0000 | 480,00 | | | | | |

**CÁLCULO DO ISSQN**

| INSCRIÇÃO MUNICIPAL | VALOR TOTAL DOS SERVIÇOS | BASE DE CÁLCULO DO ISSQN | VALOR DO ISSQN |
|---|---|---|---|
| 0749918000138 | 480,00 | 480,00 | 24,00 |

**DADOS ADICIONAIS**

| INFORMAÇÕES COMPLEMENTARES | RESERVADO AO FISCO |
|---|---|
| | |

Ofício de Notas de Brasília-DF DOCUMENTO AUTENTICADO

4o. OFICIO DE NOTAS DE BRASILIA

Autentico esta copia, conforme Art. 7,V da Lei 8935/94.
BRASILIA/DF, 11 de Março de 2015

019-HELIO MENDONCA
ESCREVENTE AUTORIZADO

Selo:TJDFT20150090322156YFCH
Disponivel no site www.tjdft.jus.br
WILSON JOSE DA SILVA

BANCO DO BRASIL

PARTIDO SOCIALISTA BRASILEIRO

Retorno de PROCESSAMENTO número: 6527 - Pag402

07/10/2014

| Bco Agência<br>Nr.Doc.crédito | Conta Corrente | Favorecido<br>Mensagem | Valor | Nr. Autenticação |
|---|---|---|---|---|
| Ocorrência: Pago, pagamentos para 02/10/2014 | | | | |
| 1 1004-9<br>000000000000 | 00.000.036.704-4 | CAROLINA SAMPAIO NONATO<br>Crédito efetuado | 14.000,00 | E.E05.003.EAE.B15.B3A |
| 1 3476-2<br>000000000000 | 00.000.410.098-0 | CONSTRUTORA AVILA DE AZE<br>Crédito efetuado | 5.998,46 | 7.204.CBA.64C.A9D.CDC |
| 33 3178-<br>000000000000 | 00.013.000.597-8 | PRO EMPRESA INFORMATICA<br>Crédito efetuado | 6.222,25 | 2.BF1.D3A.A9C.73C.089 |
| 1 3475-4<br>000000000000 | 00.000.022.158-9 | R E LOCADORA LTDA-ME<br>Crédito efetuado | 600,00 | 1.95C.849.2D1.608.034 |
| 1 3475-4<br>000000000000 | 00.000.022.158-9 | R E LOCADORA LTDA-ME<br>Crédito efetuado | 6.500,00 | B.E88.2A7.879.574.1EB |
| 1 4037-1<br>000000000000 | 00.000.006.693-1 | TC GRAFICA E EDITORA LTD<br>Crédito efetuado | 359,80 | 9.E83.067.82B.084.BD9 |
| Total parcial | | 0000006 | 33.680,51 | |
| Total geral | | 0000006 | 33.680,51 | |

TRIBUNAL SUPERIOR ELEITORAL
Fls. 303
CPADI/SJD

4o. OFICIO DE NOTAS DE BRASILIA

Autentico esta copia, conforme Art. 7,V da Lei 8935/94.
BRASILIA/DF, 09 de Março de 2015

019-HELIO MENDONCA
ESCREVENTE AUTORIZADO
Selo:TJDFT2015009031033[illegible]
Disponivel no site www.tjdft.jus.br
WILSON JOSE DA SILVA

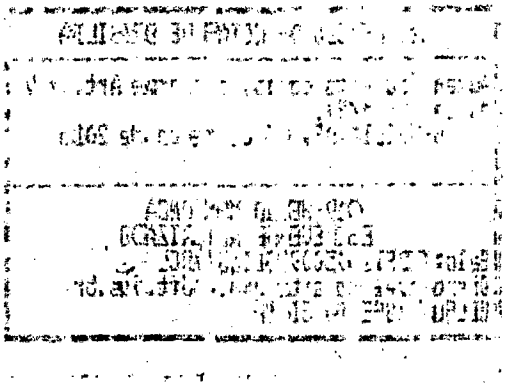

EM BRANCO
4º OF. NOTAS-DF

**BANCO DO BRASIL**

Autorização para Liberação dos créditos - Pag302

PARTIDO SOCIALISTA BRASILEIRO
30/09/2014

| Favorecido | Inscrição | Banco | Agencia | Conta | Valor |
|---|---|---|---|---|---|
| Pagamentos para : 02/10/2014 | | Remessa : 004337 | | | |
| R E LOCADORA LTDA-ME | 10.198.929/0001-20 | 001 | 3475-4 | 00.000.022.158-9 | 6.500,00 |
| Total parcial: R$ | 6.500,00 | quantidade: 00001 | | | |
| Total geral : R$ | 6.500,00 | quantidade: 00001 | | | |

TRIBUNAL SUPERIOR ELEITORAL
Fl. 304

Solicitamos e autorizamos a liberação para processamento do arquivo gerado pelo aplicativo Pagamentos de fornecedores, salários e outros, transmitido eletronicamente contendo 00001 registro(s) no valor total de R$ 6.500,00 em favor do(s) acima relacionado(s).

Prefixo da Agência : 3604-8
Conta Corrente Debitada: 00.000.412.231-3

PARTIDO SOCIALISTA BRASILEIRO

4º OFICIO DE NOTAS DE BRASILIA
Autentico esta copia, conforme Art. 7,V da Lei 8935/94.
BRASILIA/DF, 09 de Março de 2015
019-HELIO MENDONCA
ESCREVENTE AUTORIZADO
Selo:TJDFT2015009[illegible]
Disponivel no site www.tjdft.jus.br
WILSON JOSE DA SILVA

PROTOCOLO
15 OUT. 2014
BANCO DO BRASIL S.A.
Parlamento - (DF)

EM BRANCO
4º OF. NOTAS-DF

**BSB LOCADORA**

R & E LOCADORA LTDA-ME

bsblocadora@gmail.com - (61) 8212-6025

SHC/Norte CL - Quadra 302 - Bloco B nº 45 - Sala 114 - Asa Norte - DF

CNPJ 10.198.929/0001-20 CF/DF 07.506.948/001-13

# Nota Fiscal de Serviços
## Modelo 3

DESTINAÇÃO DO DOCUMENTO

☐ USUÁRIO FINAL ☐ REMESSA

☐ SUBCONTRATAÇÃO ☐ ENTRADA

1ª Via Cliente
2ª Via Contab.
3ª Via Fixa

0947

Data Limite p/ Emissão: 23/06/2015

Tomador do Serviço ou Destinatário: PSB - PARTIDO SOCIALISTA BRASILEIRO.

Endereço: SCN 304 BLOCO A. SOBRELOJA 01 ENT. 63.

Cidade: BRASILIA. UF: DF. CEP: 70.736-570.

CNPJ/CPF: 01421697/0001-37. INSCRIÇÃO: ISENTO. Data de Emissão: 23/09/14

| Cód. | Quant. | DESCRIÇÃO | ALIQ. | PREÇO Unitário | PREÇO TOTAL |
|---|---|---|---|---|---|
| | 01. | LOCAÇÃO DE UM VEICULO. EXECUTIVO E OUTRO POPULAR AMBOS COM KM LIVRE E SEM MOTORISTA. REFERENTE AO MES DE SETEMBRO. CONFORME CONTRATO | | | 6.500,00 |

RECEBEMOS
Em 23/09/14
R e E Locadora Ltda.-ME

TRIBUNAL SUPERIOR ELEITORAL
Fls. 305
OFICIALIZADO

4o. OFICIO DE NOTAS DE BRASILIA
Autentico esta cópia, conforme Art. 7,V da Lei 8.935/94.
BRASILIA-DF, 09 de Março de 2015
09-MAR-2015 10:MEIRONCA
SOLICITE AUTENTICIDADE EM http://pjdft.jus.br
Selo: [illegible] 1034 MZUC
NELSON JOSÉ GUIMARÃES

DEDUÇÕES LEGAIS

TOTAL 6.500,00

BASE DE CÁLCULO DO ISS:

VALOR DO ISS

INFORMAÇÕES COMPLEMENTARES

PROCON-DF ☎ 151 - SCS QD. 08 - BL. B-60 - SL. 240 ED. VENÂN. 2000 - ASA SUL - CEP: 70333-900 - BRASÍLIA-DF

EMPRESA OPTANTE PELO SIMPLES NACIONAL

GPEL GRÁFICA
Pedro Luiz Almeida-ME - SDE - Qd. 01 - Conj. A - Lote 17 - Telefax: (61) 3376-1028 - CNPJ 37.062.452/0001-08 - CF/DF 07.320.420/001-17
02 Tls. 50x3 Vias de 901 à 1.000 - AIDF 1.112.08058/2014

Recebi (emos) de R & E LOCADORA LTDA - ME., os serviços constantes desta Nota Fiscal indicada ao lado.

| DATA DO RECEBIMENTO | IDENTIFICAÇÃO E ASSINATURA DO RECEBEDOR |
|---|---|
| ___/___/___ | Assinatura _____ |

**NOTA FISCAL**
**Modelo 3**
0947

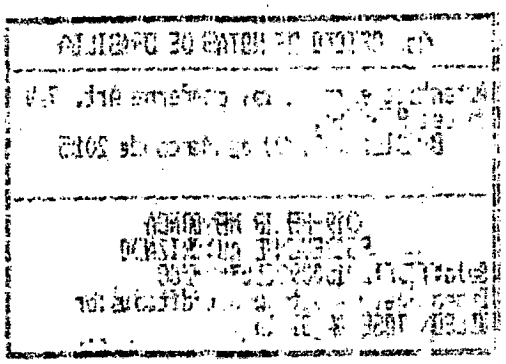

EM BRANCO
4º OF. NOTAS-DF

| Bco Agência | Conta Corrente | Favorecido | Valor | Nr. Autenticação |
|---|---|---|---|---|
| Nr.Doc.crédito | | Mensagem | | |
| Ocorrência: Pago, pagamentos para 02/10/2014 | | | | |
| 1 1004-9 | 00.000.036.704-4 | CAROLINA SAMPAIO NONATO | 14.000,00 | E.E05.003.EAE.B15.B3A |
| 000000000000 | | Crédito efetuado | | |
| 1 3476-2 | 00.000.410.098-0 | CONSTRUTORA AVILA DE AZE | 5.998,46 | 7.204.CBA.64C.A9D.CDC |
| 000000000000 | | Crédito efetuado | | |
| 33 3178- | 00.013.000.597-8 | PRO EMPRESA INFORMATICA | 6.222,25 | 2.BF1.D3A.A9C.73C.089 |
| 000000000000 | | Crédito efetuado | | |
| 1 3475-4 | 00.000.022.158-9 | R E LOCADORA LTDA-ME | 600,00 | 1.95C.849.2D1.608.034 |
| 000000000000 | | Crédito efetuado | | |
| 1 3475-4 | 00.000.022.158-9 | R E LOCADORA LTDA-ME | 6.500,00 | B.E88.2A7.879.574.1 |
| 000000000000 | | Crédito efetuado | | |
| 1 4037-1 | 00.000.006.693-1 | TC GRAFICA E EDITORA LTD | 359,80 | 9.E83.067.82B.084.B09 |
| 000000000000 | | Crédito efetuado | | |
| Total parcial | | 0000006 | 33.680,51 | |
| Total geral | | 0000006 | 33.680,51 | |

TRIBUNAL SUPERIOR ELEITORAL
306
PROCESSO

4o. OFICIO DE NOTAS DE BRASILIA
Autentico esta copia, conforme Art. 7,V da Lei 8935/94.
BRASILIA/DF, 09 de Março de 2015
019-HELIO MONTEIRO
ESCREVENTE AUTORIZADO
Selo:TJDFT20150090310378NCPJ
Disponivel no site www.tjdft.jus.br
NILSON JOSE DA SILVA

CONFERIDO



POLÍTICA DE MULHERES

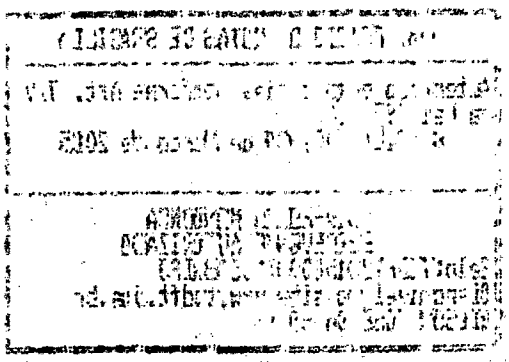

CIM BRANCO
4º OF. NOTAS-DF

BANCO DO BRASIL

PARTIDO SOCIALISTA BRASILEIRO

Autorização para Liberação dos créditos - Pag302

30/09/2014

| Favorecido | Inscrição | Banco | Agencia | Conta | Valor |
|---|---|---|---|---|---|
| Pagamentos para : 02/10/2014 | | Remessa : 004338 | | | |
| R E LOCADORA LTDA-ME | 10.198.929/0001-20 | 001 | 3475-4 | 00.000.022.158-9 | 600,00 |
| Total parcial: R$ 600,00 | | quantidade: 00001 | | | |
| Total geral : R$ 600,00 | | quantidade: 00001 | | | |

TRIBUNAL SUPERIOR ELEITORAL
307
CRÉDITO

Solicitamos e autorizamos a liberação para processamento do arquivo gerado pelo aplicativo Pagamentos de fornecedores, salários e outros, transmitido eletronicamente contendo 00001 registro(s) no valor total de R$ 600,00 em favor do(s) acima relacionado(s).

Prefixo da Agência : 3604-8
Conta Corrente Debitada: 00.000.412.231-3

PARTIDO SOCIALISTA BRASILEIRO

4o. OFICIO DE NOTAS DE BRASILIA
Autentico esta copia, conforme Art. 7,V da Lei 8935/94.
BRASILIA/DF, 09 de Março de 2015
019-HELIO MENDONCA
ESCREVENTE AUTORIZADO
Selo:TJDFT20150090110321FKIB
Disponivel no site www.tjdft.jus.br
WILSON JOSE DA SILVA

PROTOCOLO
15 OUT. 2014
BANCO DO BRASIL S.A.
Parlamento - (DF)

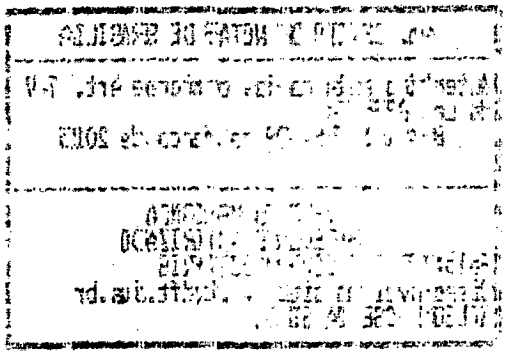

EM BRANCO
4º OF. NOTAS-DF

**BSB LOCADORA**

R & E LOCADORA LTDA-ME

bsblocadora@gmail.com - (61) 8212-6025

SHC/Norte CL - Quadra 302 - Bloco B nº 45 - Sala 114 - Asa Norte - DF

CNPJ 10.198.929/0001-20 CF/DF 07.506.948/001-13

# Nota Fiscal de Serviços
## Modelo 3

DESTINAÇÃO DO DOCUMENTO

☐ USUÁRIO FINAL ☐ REMESSA

☐ SUBCONTRATAÇÃO ☐ ENTRADA

1ª Via Cliente
2ª Via Contab.
3ª Via Fixa

0946

Data Limite p/ Emissão: 23/06/2015

**Tomador do Serviço ou Destinatário**
PSB - PARTIDO SOCIALISTA BRASILEIRO

**Endereço**
SCN - 304 BLOCO A SOBRELOJA 01. ENT. 63.

| Cidade | UF | CEP |
|---|---|---|
| BRASILIA. | DF. | 70.736-570. |

| CNPJ/CPF | INSCRIÇÃO | Data de Emissão |
|---|---|---|
| 01.421.697/0001-37. | ISENTO. | 23/09/14. |

| Cód. | Quant. | DESCRIÇÃO | ALIQ. | PREÇO Unitário | PREÇO TOTAL |
|---|---|---|---|---|---|
| | 01. | LOCAÇÃO DE UM CARRO EXG CEDIDO À DISPOSIÇÃO DO PSB. NOS DIAS: 01 e 02 DE SETEMBRO DE 2014 | | 300,00 | 600,00 |

RECEBEMOS
Em 23 / 09 / 14
R e E Locadora Ltda. ME

DEDUÇÕES LEGAIS — **TOTAL** 600,00

BASE DE CÁLCULO DO ISS: — VALOR DO ISS

INFORMAÇÕES COMPLEMENTARES

PROCON-DF ☎ 151 - SCS QD. 08 - BL. B-60 - SL. 240 ED. VENÂN. 2000 - ASA SUL - CEP: 70333-900 - BRASÍLIA-DF

EMPRESA OPTANTE PELO SIMPLES NACIONAL

GRÁFICA Pedro Luiz Almeida-ME - SDE - Qd. 01 - Conj. A - Lote 17 - Telefax: (61) 3376-1028 - CNPJ 37.062.452/0001-08 - CF/DF 07.320.420/001-17
02 Tls. 50x3 Vias de 901 à 1.000 - AIDF 1.112.08058/2014

TRIBUNAL SUPERIOR ELEITORAL
308
OFÍCIO

4º OFÍCIO DE NOTAS DE BRASÍLIA
Autentico esta cópia, conforme Art. 7, V da Lei 8935/94.
BRASÍLIA/DF, 09 de Março de 2015
ORIGINAL
SELO DE AUTENTICIDADE
Selo: TJDFT20150000303QDMG
Para conferir acesse o site www.tjdft.jus.br
WILSON JOSÉ DA S...

Recebi (emos) de **R & E LOCADORA LTDA - ME.**, os serviços constantes desta Nota Fiscal indicada ao lado.

| DATA DO RECEBIMENTO | IDENTIFICAÇÃO E ASSINATURA DO RECEBEDOR |
|---|---|
| ____/____/____ | Assinatura _____ |

**NOTA FISCAL**
**Modelo 3**
0946

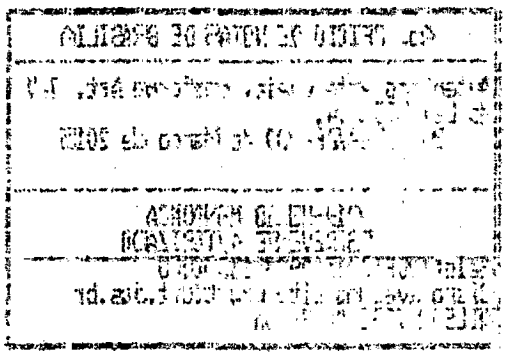

EM BRANCO
4º OF. NOTAS-DF

EMPRESARIAL

# Emissão de comprovantes

A33Q241608217922037
24/03/2015 16:29:07

24/03/2015 - BANCO DO BRASIL - 16:29:07
360403604 0002

COMPROVANTE DE PAGAMENTO DE TITULOS

CLIENTE: PSB FUNDO PARTIDARIO
AGENCIA: 3604-8 CONTA: 412.231-3

BANCO DO BRASIL

00190000090169244700400002532174462030000048000

| | |
|---|---|
| NR. DOCUMENTO | 100.101 |
| NOSSO NUMERO | 16924470000002532 |
| CONVENIO | 01692447 |
| NOVATEC COMERCIO E SERVICOS LT | |
| AG/COD. BENEFICIARIO | 3477/00029382 |
| DATA DE VENCIMENTO | 01/10/2014 |
| DATA DO PAGAMENTO | 01/10/2014 |
| VALOR DO DOCUMENTO | 480,00 |
| VALOR COBRADO | 480,00 |

NR.AUTENTICACAO C.A9B.F05.2A8.8C6.CE5

TRIBUNAL SUPERIOR ELEITORAL
Fls. 309
ASSINATURA

...isação efetuada com sucesso por: J3413499 MARCIO LUIZ FRANCA GOMES.

RECEBEMOS DE NOVATEC COMÉRCIO E SERVIÇOS LTDA - ME OS PRODUTOS/SERVIÇOS CONSTANTES DA NOTA FISCAL INDICADA AO LADO

| DATA DE RECEBIMENTO | IDENTIFICAÇÃO E ASSINATURA DO RECEBEDOR |
|---|---|
| | |

NF-e
Nº 000.000.969
SÉRIE: 1

# NOVATEC COMÉRCIO E SERVIÇOS LTDA - ME

SHCGN CLR 714 BLOCO F LOJA, 62 - - ASA NORTE, Brasilia, DF - CEP: 70760556 - Fone/Fax: 6133490569

**DANFE**
Documento Auxiliar da Nota Fiscal Eletrônica
0 - Entrada
1 - Saída
1
**Nº 000.000.969**
**SÉRIE: 1**
**Página 1 de 1**

CONTROLE DO FISCO

CHAVE DE ACESSO
5314 0909 3686 2900 0163 5500 1000 0009 6910 5000 5005

Consulta de autenticidade no portal nacional da NF-e www.nfe.fazenda.gov.br/portal ou no site da Sefaz Autorizadora

NATUREZA DA OPERAÇÃO: SERVIÇOS

PROTOCOLO DE AUTORIZAÇÃO DE USO: 353140029625346 - 23/09/2014 09:30

TRIBUNAL SUPERIOR ELEITORAL
Fls. 310
CPADI/SJD

| INSCRIÇÃO ESTADUAL | INSCRIÇÃO ESTADUAL DO SUBST. TRIB. | CNPJ |
|---|---|---|
| 0749918000138 | | 09.368.629/0001-63 |

**DESTINATÁRIO/REMETENTE**

| NOME/RAZÃO SOCIAL | CNPJ/CPF | DATA DA EMISSÃO |
|---|---|---|
| PARTIDO SOCIALISTA BRASILEIRO | 01.421.697/0001-37 | 23/09/2014 |

| ENDEREÇO | BAIRRO/DISTRITO | CEP | DATA DE ENTRADA/SAÍDA |
|---|---|---|---|
| SHCN CL QUADRA 304 BLOCO A SALAS 101 A | ASA NORTE | 70736-510 | 23/09/2014 |

| MUNICÍPIO | FONE/FAX | UF | INSCRIÇÃO ESTADUAL | HORA DE ENTRADA/SAÍDA |
|---|---|---|---|---|
| Brasilia | | DF | | 09:27:00 |

**FATURA**

OUTROS

**CÁLCULO DO IMPOSTO**

| BASE DE CÁLCULO DO ICMS | VALOR DO ICMS | BASE DE CÁLCULO DO ICMS ST | VALOR DO ICMS ST | VALOR TOTAL DOS PRODUTOS |
|---|---|---|---|---|
| 0,00 | 0,00 | 0,00 | 0,00 | 0,00 |

| VALOR DO FRETE | VALOR DO SEGURO | DESCONTO | OUTRAS DESPESAS ACESSÓRIAS | VALOR DO IPI | VALOR TOTAL DA NOTA |
|---|---|---|---|---|---|
| 0,00 | 0,00 | 0,00 | 0,00 | 0,00 | 480,00 |

**TRANSPORTADOR/VOLUMES TRANSPORTADOS**

| RAZÃO SOCIAL | FRETE POR CONTA | CÓDIGO ANTT | PLACA DO VEÍCULO | UF | CNPJ/CPF |
|---|---|---|---|---|---|
| | 9 - Sem Frete | | | | |

| ENDEREÇO | MUNICÍPIO | UF | INSCRIÇÃO ESTADUAL |
|---|---|---|---|
| | | | |

| QUANTIDADE | ESPÉCIE | MARCA | NUMERAÇÃO | PESO BRUTO | PESO LÍQUIDO |
|---|---|---|---|---|---|
| | | | | | |

**DADOS DO PRODUTO/SERVIÇO**

| CÓDIGO | DESCRIÇÃO DO PRODUTO/SERVIÇO | NCM/SH | CST | CFOP | UNID. | QTD. | VLR. UNIT. | VLR. TOTAL | BC ICMS | VLR. ICMS | VLR. IPI | ALÍQ. ICMS | ALÍQ. IPI |
|---|---|---|---|---|---|---|---|---|---|---|---|---|---|
| CDL | CONTRATO DE LOCAÇÃO DE 02 MULTIFUNCIONAIS SAMSUNG SCX-4521 DE 29/08 A 29/09/2014. | 00 | | 5933 | UN | 1,0000 | 480,0000 | 480,00 | | | | | |

CONTABILIZADO

40. OFÍCIO DE NOTAS DE BRASILIA
Autentico esta copia, conforme Art. 7,V da Lei 8935/94.
BRASILIA/DF, 09 de Março de 2015
019-HELIO MENDONCA
ESCREVENTE AUTORIZADO
Selo: DDFT20150090310265EK3
Disponível no site www.tdft.jus.br
WILSON JOSE DA SILVA

**CÁLCULO DO ISSQN**

| INSCRIÇÃO MUNICIPAL | VALOR TOTAL DOS SERVIÇOS | BASE DE CÁLCULO DO ISSQN | VALOR DO ISSQN |
|---|---|---|---|
| 0749918000138 | 480,00 | 480,00 | 24,00 |

**DADOS ADICIONAIS**

| INFORMAÇÕES COMPLEMENTARES | RESERVADO AO FISCO |
|---|---|
| | |

EM BRANCO
4º OF. NOTAS-DF

| Bco Agência | Conta Corrente | Favorecido | Valor | Nr. Autenticação |
|---|---|---|---|---|
| Nr.Doc.crédito | | Mensagem | | |
| Ocorrência: Pago, pagamentos para 23/10/2014 | | | | |
| 237 1228-9 | 00.000.043.362-4 | MYKONOS TURISMO E PASSAG | 8.547,72 | 4.0DB.440.C04.681.1BA |
| 000000000000 | | Crédito efetuado | | |
| 104 0643- | 00.000.000.583-6 | PRADERA PRESS FOTO JORNA | 900,00 | 4.6AB.F00.FB7.83A.404 |
| 000000000000 | | Crédito efetuado - Nome difere da base de dados: PRADERA PRESS FOTO JORNALISMC | | |
| 237 1228-9 | 00.000.032.937-1 | RESTAURANTE PICANHAS DO | 123,00 | D.B71.973.880.BE0.825 |
| 000000000000 | | Crédito efetuado | | |
| 341 0654- | 00.000.032.725-3 | TRANSPORTES GERAIS BOTAF | 1.820,00 | E.272.66E.079.94A.3F1 |
| 000000000000 | | Crédito efetuado | | |
| Total parcial | | 0000004 | 11.390,72 | |
| Total geral | | 0000004 | 11.390,72 | |

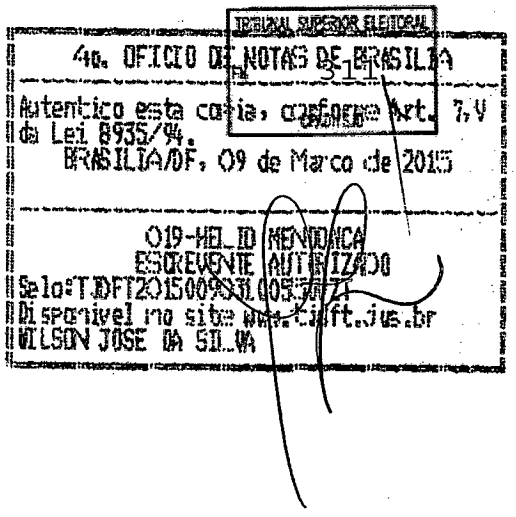

EM BRANCO
4º OF. NOTAS-DF

BANCO DO BRASIL

PARTIDO SOCIALISTA BRASILEIRO

Autorização para Liberação dos créditos - Pag302

22/10/2014

| Favorecido | Inscrição | Banco | Agencia | Conta | Valor |
|---|---|---|---|---|---|
| Pagamentos para : 23/10/2014 | Remessa : 004371 | | | | |
| MYKONOS TURISMO E PASS | 26.485.953/0001-80 | 237 | 1228-9 | 00.000.043.362-4 | 8.547,72 |
| Total parcial: R$ | 8.547,72 | quantidade: 00001 | | | |
| Total geral : R$ | 8.547,72 | quantidade: 00001 | | | |

TRIBUNAL SUPERIOR ELEITORAL
312

Solicitamos e autorizamos a liberação para processamento do arquivo gerado pelo aplicativo Pagamentos de fornecedores, salários e outros, transmitido eletronicamente contendo 00001 registro(s) no valor total de R$ 8.547,72 em favor do(s) acima relacionado(s).

Prefixo da Agência : 3604-8
Conta Corrente Debitada: 00.000.412.231-3

PARTIDO SOCIALISTA BRASILEIRO

4o. OFICIO DE NOTAS DE BRASILIA
Esta cópia, conforme Art. 7,V da Lei 8935/94.
BRASILIA/DF, 09 de Março de 2015
019-HELIO MENDONCA
ESCREVENTE AUTORIZADO
Selo:TJDFT20150001003276IN
Disponivel no site www.tjdft.jus.br
NELSON JOSE DA SILVA

PROTOCOLO
28 OUT. 2014
BANCO DO BRASIL S.A.
Parlamento - (DF)

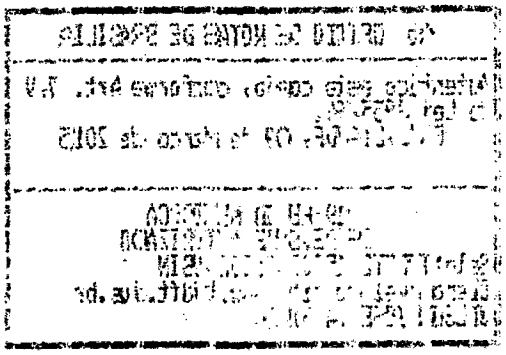

EM BRANCO
4º OF. NOTAS-DF

MYKONOS
TURISMO E PASSAGENS LTDA

SCLS 215 BLOCO A SOBRELOJA 19
ASA SUL – BRASÍLIA DF
CEP. 70294-510
FONE (61) 3346 4333
FAX (61) 3346 5647

CNPJ. 26.485.953/0001-80
Snea. 5540
ISS. 07316518/001-90
IATA 57013600

**Emissão :** 12/09/2014

**Fatura nº** 878 T **Valor :** 8.547,72 **Vencimento :** 18/09/2014

**Cliente :** PARTIDO SOCIALISTA BRASILEIRO - DIR. NACIONAL
**Endereço :** SCLN 304 BL A ENTR 63 SOBRELOJA ASA NORTE BRASILIA DF
**CEP :** 70736510

**Fone :** 61 33276405 61 3328 9360

TRIBUNAL SUPERIOR ELEITORAL
Fls. 313
DOCUMENTO

Valor por extenso:
OITO MIL, QUINHENTOS E QUARENTA E SETE REAIS E SETENTA E DOIS CENTAVOS

## DESCRIÇÃO DOS SERVIÇOS

| Dt Vda | Pax | Serviço | Fornecedor | Valor |
|---|---|---|---|---|
| 10/09/2014 | PARTIDO SOCIALISTA BRASILEIRO | CARROS E VAN A SERVIÇO DA SRA MARI MACHADO EM REC<br>Check In: 14/08/2014 Check Out: 18/08/2014 | THC - TRANSPORTES R | 8.547,72 |

**Total** 8.547,72

Recebemos
Em 23/10/14
Mykonos Turismo

4o. OFICIO DE NOTAS DE BRASILIA
Autentico esta copia, conforme Art. 7,V da Lei 8935/94.
BRASILIA/DF, 09 de Marco de 2015
019-HELIO MENDONCA
ESCREVENTE AUTORIZADO
Selo:TJDFT20150903100635SJJ
Disponivel no site www.tjdft.jus.br
WILSON JOSE DA SILVA

Reconheço(emos) a exatidão desta FATURA de PRESTAÇÃO DE SERVIÇOS, na importância e vencimento acima indicados.

Brasília, 12/09/2014

Assinatura e Carimbo do Recebedor

*** DEPÓSITO, BANCO BRADESCO AGÊNCIA: 1228-9 CONTA: 43362-4**

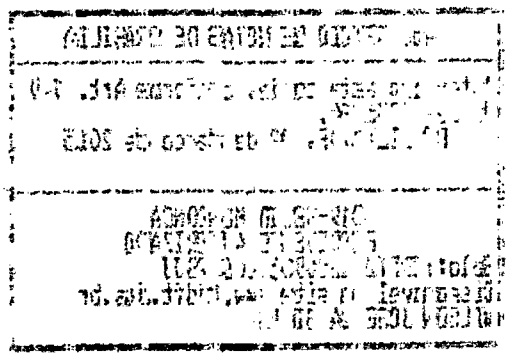

EM BRANCO
4º OF. NOTAS-DF

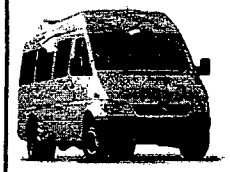

THC TRANSPORTES RODOVIÁRIOS LTDA.

Av. Sen. Nei Brito, 426 Sala 02 - Bairro Bom Sucesso - Gravataí - RS
Fones: (51) 3490.1683/9983.2339 - Site: www.thctransportes.com.br
CNPJ: 01.170.971/0001-42 INSCR. EST.: 057/0186609

# NOTA FISCAL DE SERVIÇO
## DE TRANSPORTE - SÉRIE ÚNICA
№ 3345

1.ª VIA
NAT. DA OPERAÇÃO: TRANSP.
CÓDIGO: 5.60

Usuário: MYKONOS TURISMO E PASSAGENS LTDA
Endereço: SCLS 215, BLOCO A, Nº 19, CEP: 70294-510
Município: BRASÍLIA Estado: DF
CNPJ(MF): 26485953/0001-80 Insc. Estadual:

Percurso:
Data da Emissão: 22/08/2014

| Item | Discriminação dos Serviços | Frete(s) | OUTROS VALORES | VALOR DA PRESTAÇÃO |
|---|---|---|---|---|
| 01 | LOCAÇÃO DE VEÍCULO 14/08 À 18/08 | | | 8.547,72 |
| | OS: 2774 | | | |
| | SERVIÇO EM RECIFE | | | |
| | VENC: 08/09 | | | |

OBSERVAÇÕES: TOTAIS

| BASE DE CÁLCULO | ALÍQUOTA | VALOR DO ICMS | TOTAL DA PRESTAÇÃO |
|---|---|---|---|
| | | | 8.547,72 |

VEÍCULO MARCA: MODELO: ANO: PLACA:
CERTIFICADO DE PROPRIEDADE: UF:

TRIBUNAL SUPERIOR ELEITORAL
Fls. 314
CFADI/SJD

4º OFÍCIO DE NOTAS DE BRASÍLIA
Autentico esta cópia, conforme Art. 7,V da Lei 8935/94.
BRASÍLIA/DF, 09 de Março de 2015
019-HELIO MENDONÇA
ESCREVENTE AUTORIZADO
Selo: TJDFT2015000031007[illegible]RTH
Disponível no site www.tjdft.jus.br
WILSON JOSE DA SILVA

BORGRAF GRÁFICA E SERVIÇOS DE OFF SET LTDA. - CNPJ: 94.393.485/0001-74 - I. E. 1770074594
10 TLS. 3X50 - 3.301 A 3.800 - 09/13 - AIDOF/RS 50003387324

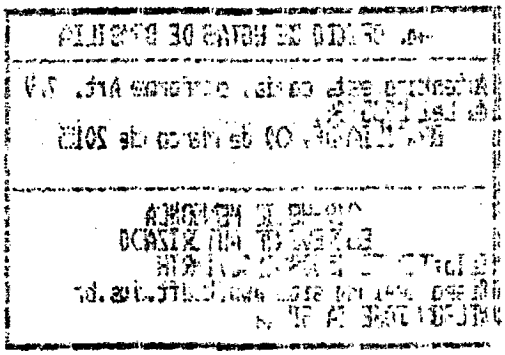

EM BRANCO
4º OF. NOTAS-DF

EMPRESARIAL

A33K271729474128008
27/10/2014 17:39:44

## Pagamento de títulos com débito em conta corrente

27/10/2014 - BANCO DO BRASIL - 17:39:45
360403604 0002

COMPROVANTE DE PAGAMENTO DE TITULOS

CLIENTE: PSB FUNDO PARTIDARIO
AGENCIA: 3604-8 CONTA: 412.231-3

BANCO BRADESCO S.A.

23791228039430000000002004336208162290002172241
NR. DOCUMENTO 102.703
DATA DO PAGAMENTO 27/10/2014
VALOR DO DOCUMENTO 21.722,41
VALOR COBRADO 21.722,41

NR.AUTENTICACAO 2.38C.4B7.DF3.9B7.A2C

TRIBUNAL SUPERIOR ELEITORAL
Fls. 315
DESENTRANHADO

ada por J9454312 CARLOS ROBERTO SIQUEIRA DE BARROS 27/10/2014 17:38:41
J3413499 MARCIO LUIZ FRANCA GOMES 27/10/2014 17:39:44

Transação efetuada com sucesso.

Transação efetuada com sucesso por: J3413499 MARCIO LUIZ FRANCA GOMES.

PARTIDO SOCIALISTA BRASILEIRO

Pagamento
$ 775,10 → locação Veículo
$ 20.946,31 → Hospedagem de dirigentes

MYKONOS
TURISMO E PASSAGENS LTDA

SCLS 215 BLOCO A SOBRELOJA 19
ASA SUL - BRASÍLIA DF
CEP. 70294-510
FONE (61) 3346 4333
FAX (61) 3346 5647

CNPJ 26.485.953/0001-80
Snea 5540
ISS 07316518/001-90
IATA 57013600

**Emissão :** **21/10/2014**

**Fatura nº** **901** T **Valor :** **775,10** **Vencimento :** **29/10/2014**

**Cliente :** **PARTIDO SOCIALISTA BRASILEIRO - DIR. NACIONAL**
**Endereço :** **SCLN 304 BL A ENTR 63 SOBRELOJA ASA NORTE BRASILIA DF**
**CEP :** **70736510**

**Fone :** **61 33276405 61 3328 9360**

TRIBUNAL SUPERIOR ELEITORAL
Fls. 316
CPAD/SJD

Valor por extenso:
SETECENTOS E SETENTA E CINCO REAIS E DEZ CENTAVOS

## DESCRIÇÃO DOS SERVIÇOS

| Dt Vda | Pax | Serviço | Fornecedor | Valor |
|---|---|---|---|---|
| 20/10/2014 | CUNHA/AUXILIADORA | LOCAÇÃO DE CARRO EXECUTIVO FINS ATENDE AS SRA AUXILIADORA CUNHA<br>Check In: 14/10/2014 Check Out: 14/10/2014 | THC - TRANSPORTES R | 775,10 |
| | | | **Total** | **775,10** |

Recebemos
Em 28/10/14
Mykonos Turismo

4o. OFICIO DE NOTAS DE BRASILIA
Autentico esta copia, conforme Art. 7,V da Lei 8935/94.
BRASILIA/DF, 09 de Março de 2015
019-HELIO MENDONCA
ESCREVENTE AUTORIZADO
Selo:TJDFT20150090369B9BBEA
Disponivel no site www.tjdft.jus.br
WILSON JOSE DA SILVA

POLÍTICA DE MULHERES

Reconheço(emos) a exatidão desta FATURA de PRESTAÇÃO DE SERVIÇOS, na importância e vencimento acima indicados.

Brasília, 21/10/2014

Assinatura e Carimbo do Recebedor

*** DEPÓSITO, BANCO BRADESCO** **AGÊNCIA: 1228-9** **CONTA: 43362-4**

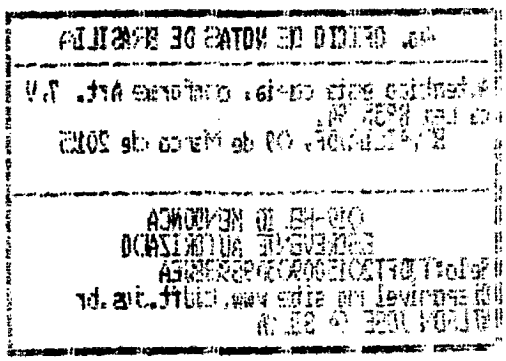

EM BRANCO
4º OF. NOTAS-DF

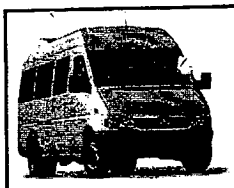

THC TRANSPORTES RODOVIÁRIOS LTDA.

Av. Sen. Nei Brito, 426 Sala 02 - Bairro Bom Sucesso - Gravataí - RS
Fones: (51) 3490.1683/9983.2339 - Site: www.thctransportes.com.br
CNPJ: 01.170.971/0001-42 INSCR. EST.: 057/0186609

# NOTA FISCAL DE SERVIÇO DE TRANSPORTE - SÉRIE ÚNICA

№ 3616

1.ª VIA

NAT. DA OPERAÇÃO: TRANSP.
CÓDIGO: S.60

Usuário: MYKONOS TURISMO E PASSAGENS LTDA
Endereço: SCLS 215, BLOCO A, Nº 19,
Município: BRASILIA Estado: DF
CNPJ(MF): 26485953 Insc. Estadual:
Percurso: SÃO PAULO
Data da Emissão: 17 / 10 /2014

| Item | Discriminação dos Serviços | Frete(s) | OUTROS VALORES | VALOR DA PRESTAÇÃO |
|---|---|---|---|---|
| 01 | LOCAÇÃO DE VEICULO 14/10 | | | 775,10 |
| | OS: 2919 | | | |
| | SOLICITANTE: ROSANGELA | | | |
| | VENC: 04/11 | | | |

OBSERVAÇÕES: TOTAIS

| BASE DE CÁLCULO | ALÍQUOTA | VALOR DO ICMS | TOTAL DA PRESTAÇÃO: 775,10 |
|---|---|---|---|
| | | | |

VEÍCULO MARCA: MODELO: ANO: PLACA:
CERTIFICADO DE PROPRIEDADE: UF:

TRIBUNAL SUPERIOR ELEITORAL
Fls. 317
CPADI/SJD

4o. OFICIO DE NOTAS DE BRASILIA
Autentico esta copia, conforme Art. 7,V da Lei 8935/94.
BRASILIA/DF, 09 de Março de 2015
019 MELIO MENDONCA
ESCREVENTE AUTORIZADO
Selo: TJDFT2015009030990[illegible]RXXY
Disponivel no site www.tjdft.jus.br
WILSON JOSE DA SILVA

BORGRAF GRÁFICA E SERVIÇOS DE OFF SET LTDA. - CNPJ: 94.393.485/0001-74 - I. E. 1770074594
10 TLS. 3X50 - 3.301 A 3.800 - 09/13 - AIDOF/RS 50003387324

EM BRANCO
4º OF. NOTAS-DF

MYKONOS
TURISMO E PASSAGENS LTDA

SCLS 215 BLOCO A SOBRELOJA 19
ASA SUL – BRASÍLIA DF
CEP. 70294-510
FONE. (61) 3346.4333
FAX. (61) 3346.5647

4o. OFICIO DE NOTAS DE BRASILIA
Autentico esta copia, conforme Art. 7,V da Lei 8935/94
BRASILIA/DF, 01 de Março de 2015
Snea 5540
ISS 07316518/001-90
IATA 5101 [illegible]
ESCREVENTE AUTORIZADO
Selo:TJDFT20150090[illegible]BJ
Disponivel no site www.tjdft.jus.br
WILSON JOSE DA SILVA

**Emissão :** 21/10/2014

**Fatura nº** 899 T **Valor :** 20.947,31 **Vencimento :** 27/10/2014

TRIBUNAL SUPERIOR ELEITORAL
318
CPADI/SJD

**Cliente :** PARTIDO SOCIALISTA BRASILEIRO - DIR. NACIONAL
**Endereço :** SCLN 304 BL A ENTR 63 SOBRELOJA ASA NORTE BRASILIA DF
**CEP :** 70736510

**Fone :** 61 33276405 61 3328 9360

Recebemos
Em 28/10/14
Mykonos Turismo

Valor por extenso:
[illegible] MIL, NOVECENTOS E QUARENTA E SETE REAIS E TRINTA E UM CENTAVOS

## DESCRIÇÃO DOS SERVIÇOS

| Dt Vda | Pax | Serviço | Fornecedor | Valor |
|---|---|---|---|---|
| 20/10/2014 | SILVA/MILTON COLEHO | KUBISTCHEL PLAZA HOTEL<br>Check In: 13/10/2014 Check Out: 14/10/2014 | PAULO OCTAVIO HOTE | 656,40 |
| 20/10/2014 | SILVANETO/MILTON | MERCURE LIDER<br>Check In: 12/05/2014 Check Out: 15/05/2014 | MERCURE ACCOR HOT | 1.927,83 |
| 20/10/2014 | NASCIMENTO/JOILSON | GREEN PLACE FLAT IBIRAPUERA<br>Check In: 05/10/2014 Check Out: 06/10/2014 | GREEN PLACE FLAT IB | 729,26 |
| 20/10/2014 | AMARAL/ROBERTO | GREEN PLACE FLAT IBIRAPUERA<br>Check In: 05/10/2014 Check Out: 06/10/2014 | GREEN PLACE FLAT IB | 911,51 |
| 20/10/2014 | SIQUEIRA/CARLOS | GOLDEN TULIP RECIFE PALACE<br>Check In: 23/09/2014 Check Out: 25/09/2014 | KINO EMPREENDIMEN | 771,60 |
| 20/10/2014 | SILVA/FRANCISCO | GREEN PLACE FLAT IBIRAPUERA<br>Check In: 29/09/2014 Check Out: 30/09/2014 | GREEN PLACE FLAT IB | 899,59 |
| 20/10/[illegible] | SILVA/FRANCISCO | GREEN PLACE FLAT IBIRAPUERA<br>Check In: 01/10/2014 Check Out: 01/10/2014 | GREEN PLACE FLAT IB | 384,63 |
| 20[illegible]9/2014 | COELHO/MILTON | KUBISTCHEK PLAZA HOTÉIS<br>Check In: 07/10/2014 Check Out: 09/10/2014 | PAULO OCTAVIO HOTE | 1.070,85 |
| 20/10/2014 | ELEOTERIO/ALUISIO | GREEN PLACE FLAT IBIRAPUERA<br>Check In: 23/09/2014 Check Out: 25/09/2014 | GREEN PLACE FLAT IB | 1.674,56 |
| 20/10/2014 | SILVA/FRANCISCO | GREEN PLACE FLAT IBIRAPUERA<br>Check In: 23/09/2014 Check Out: 24/09/2014 | GREEN PLACE FLAT IB | 1.049,09 |
| 20/10/2014 | AMARAL/;ROBERTO | GREEN PLACE FLAT IBIRAPUERA<br>Check In: 23/09/2014 Check Out: 24/09/2014 | GREEN PLACE FLAT IB | 944,54 |
| 20/10/2014 | VASCONCELOS/VERA | GREEN PLACE FLAT IBIRAPUERA<br>Check In: 26/09/2014 Check Out: 27/09/2014 | GREEN PLACE FLAT IB | 456,88 |
| 20/10/2014 | SILVA/FRANCISCO | GREEN PLACE FLAT IBIRAPUERA<br>Check In: 25/09/2014 Check Out: 26/09/2014 | GREEN PLACE FLAT IB | 413,95 |
| 20/10/2014 | CHEQUER/CACILDA | GREEN PLACE FLAT IBIRAPUERA<br>Check In: 25/09/2014 Check Out: 28/09/2014 | GREEN PLACE FLAT IB | 1.592,68 |
| 20/10/2014 | CARVALHO/BRUNO | GREEN PLACE FLAT IBIRAPUERA<br>Check In: 28/09/2014 Check Out: 30/09/2014 | GREEN PLACE FLAT IB | 674,80 |

Reconheço(emos) a exatidão desta FATURA de PRESTAÇÃO DE SERVIÇOS, na importância e vencimento acima indicados.

Brasília, 21/10/2014

Assinatura e Carimbo do Recebedor

*** DEPÓSITO, BANCO BRADESCO AGÊNCIA: 1228-9 CONTA: 43362-4**

MYKONOS
TURISMO E PASSAGENS LTDA

SCLS 215 BLOCO A SOBRELOJA 19
ASA SUL – BRASÍLIA DF
CEP. 70294-510
FONE. (61) 3346.4333
FAX. (61) 3346.5647

CNPJ. 26.485.953/0001-80
Snea. 5540
ISS. 07316518/001-90
IATA. 57013600

| | | | | |
|---|---|---|---|---|
| 20/10/2014 | AMARAL/ROBERTO | REGENTE PARK SUITE HOTEL<br>Check In: 26/09/2014 Check Out: 02/10/2014 | REGENT PARK SUITE H | 2.850,10 |
| 20/10/2014 | FLORES/REGINA | REGENTE PARK SUITE HOTEL<br>Check In: 29/09/2014 Check Out: 02/10/2014 | REGENT PARK SUITE H | 1.179,50 |
| 20/10/2014 | SIQOIRA/CARLOS | REGENT PARK SUITE HOTEL<br>Check In: 26/09/2014 Check Out: 28/09/2014 | REGENT PARK SUITE H | 919,00 |
| 20/10/2014 | COELHONETO/MILTON | KUBITSCHEK PLAZA<br>Check In: 30/09/2014 Check Out: 02/10/2014 | TREND OPERADORA | 1.159,09 |
| 20/10/2014 | SILVA/ALVARO | MELIA BRASIL 21<br>Check In: 13/10/2014 Check Out: 16/10/2014 | MELIA BRASIL ADM | 681,45 |
| | | | **Total** | **20.947,31** |

TRIBUNAL SUPERIOR ELEITORAL
Fls. 319
ASSESSORIA

4o. OFICIO DE NOTAS DE BRASILIA
Autentico esta copia, conforme Art. 7,V da Lei 8935/94.
BRASILIA/DF, 09 de Março de 2015
019-HELIO HENRIQUE
ESCREVENTE AUTORIZADO
Selo:TJDFT20150[illegible]
Disponivel no site www.tjdft.jus.br
WILSON JOSE DA SILVA

Reconheço(emos) a exatidão desta FATURA de PRESTAÇÃO DE SERVIÇOS, na importância e vencimento acima indicados.

Brasília, 21/10/2014

Assinatura e Carimbo do Recebedor

*** DEPÓSITO, BANCO BRADESCO AGÊNCIA: 1228-9 CONTA: 43362-4**

EMPRESARIAL

A33Q031743877561014
03/11/2014 18:20:52

## Pagamento de títulos com débito em conta corrente

03/11/2014 - BANCO DO BRASIL - 18:20:52
360403604 0001

COMPROVANTE DE PAGAMENTO DE TITULOS

CLIENTE: PSB FUNDO PARTIDARIO
AGENCIA: 3604-8 CONTA: 412.231-3

BANCO DO BRASIL

| | |
|---|---|
| 00190000090169244700400002549178362340000048000 | |
| NR. DOCUMENTO | 110.306 |
| NOSSO NUMERO | 16924470000002549 |
| CONVENIO | 01692447 |
| NOVATEC COMERCIO E SERVICOS LT | |
| AG/COD. BENEFICIARIO | 3477/00029382 |
| DATA DE VENCIMENTO | 03/11/2014 |
| DATA DO PAGAMENTO | 03/11/2014 |
| VALOR DO DOCUMENTO | 480,00 |
| OR COBRADO | 480,00 |
| NR.AUTENTICACAO | E.A11.34A.1D8.4C2.148 |

TRIBUNAL SUPERIOR ELEITORAL
Fls. 320
CPADI/SJD

CONTABILIZADO

Assinada por J3413499 MARCIO LUIZ FRANCA GOMES 03/11/2014 14:46:20
J9454312 CARLOS ROBERTO SIQUEIRA DE BARROS 03/11/2014 18:20:52

Transação efetuada com sucesso.

Transação efetuada com sucesso por: J9454312 CARLOS ROBERTO SIQUEIRA DE BARROS.

PARTIDO SOCIALISTA BRASILEIRO

| RECEBEMOS DE NOVATEC COMÉRCIO E SERVIÇOS LTDA - ME OS PRODUTOS/SERVIÇOS CONSTANTES DA NOTA FISCAL INDICADA AO LADO | | NF-e<br>Nº 000.000.981<br>SÉRIE: 1 |
|---|---|---|
| DATA DE RECEBIMENTO | IDENTIFICAÇÃO E ASSINATURA DO RECEBEDOR | |

# NOVATEC COMÉRCIO E SERVIÇOS LTDA - ME

SHCGN CLR 714 BLOCO F LOJA, 62 - - ASA NORTE, Brasilia, DF - CEP: 70760556 - Fone/Fax: 6133490569

## DANFE

Documento Auxiliar da Nota Fiscal Eletrônica

0 - Entrada
1 - Saída **1**

**Nº 000.000.981**
**SÉRIE: 1**
**Página 1 de 1**

CONTROLE DO FISCO

CHAVE DE ACESSO
**5314 1009 3686 2900 0163 5500 1000 0009 8115 0398 0670**

Consulta de autenticidade no portal nacional da NF-e www.nfe.fazenda.gov.br/portal ou no site da Sefaz Autorizadora

| NATUREZA DA OPERAÇÃO | | PROTOCOLO DE AUTORIZAÇÃO DE USO |
|---|---|---|
| SERVIÇOS | | 353140033036165 - 21/10/2014 09:67 |
| **INSCRIÇÃO ESTADUAL** | **INSCRIÇÃO ESTADUAL DO SUBST. TRIB.** | **CNPJ** |
| 0749918000138 | | 09.368.629/0001-63 |

TRIBUNAL SUPERIOR ELEITORAL
Fls. 321

**DESTINATÁRIO/REMETENTE**

| NOME/RAZÃO SOCIAL | | | CNPJ/CPF | DATA DA EMISSÃO |
|---|---|---|---|---|
| PARTIDO SOCIALISTA BRASILEIRO | | | 01.421.697/0001-37 | 21/10/2014 |
| **ENDEREÇO** | **BAIRRO/DISTRITO** | | **CEP** | **DATA DE ENTRADA/SAÍDA** |
| SHCN CL QUADRA 304 BLOCO A SALAS 101 A | ASA NORTE | | 70736-510 | 21/10/2014 |
| **MUNICÍPIO** | **FONE/FAX** | **UF** | **INSCRIÇÃO ESTADUAL** | **HORA DE ENTRADA/SAÍDA** |
| Brasilia | | DF | | 09:54:00 |

**NATURA**

OUTROS

CÓPIA TABULADO

**CÁLCULO DO IMPOSTO**

| BASE DE CÁLCULO DO ICMS | VALOR DO ICMS | BASE DE CÁLCULO DO ICMS ST | VALOR DO ICMS ST | VALOR TOTAL DOS PRODUTOS |
|---|---|---|---|---|
| 0,00 | 0,00 | 0,00 | 0,00 | 480,00 |

| VALOR DO FRETE | VALOR DO SEGURO | DESCONTO | OUTRAS DESPESAS ACESSÓRIAS | VALOR DO IPI | VALOR TOTAL DA NOTA |
|---|---|---|---|---|---|
| 0,00 | 0,00 | 0,00 | 0,00 | 0,00 | 480,00 |

**TRANSPORTADOR/VOLUMES TRANSPORTADOS**

| RAZÃO SOCIAL | FRETE POR CONTA | CÓDIGO ANTT | PLACA DO VEÍCULO | UF | CNPJ/CPF |
|---|---|---|---|---|---|
| | 9 - Sem Frete | | | | |

| ENDEREÇO | MUNICÍPIO | UF | INSCRIÇÃO ESTADUAL |
|---|---|---|---|
| | | | |

| QUANTIDADE | ESPÉCIE | MARCA | NUMERAÇÃO | PESO BRUTO | PESO LÍQUIDO |
|---|---|---|---|---|---|
| | | | | | |

**DADOS DO PRODUTO/SERVIÇO**

| CÓDIGO | DESCRIÇÃO DO PRODUTO/SERVIÇO | NCM/SH | CST | CFOP | UNID. | QTD. | VLR. UNIT. | VLR. TOTAL | BC ICMS | VLR. ICMS | VLR IPI | ALÍQ. ICMS | ALÍQ. IPI |
|---|---|---|---|---|---|---|---|---|---|---|---|---|---|
| CDL | CONTRATO DE LOCAÇÃO DE 02 MULTIFUNCIONAIS SAMSUNG LASER MONO DE 29/09 a 29/10/2014. | 00 | | 5933 | UN | 1,0000 | 480,0000 | 480,00 | | | | | |

**CÁLCULO DO ISSQN**

| INSCRIÇÃO MUNICIPAL | VALOR TOTAL DOS SERVIÇOS | BASE DE CÁLCULO DO ISSQN | VALOR DO ISSQN |
|---|---|---|---|
| 0749918000138 | 480,00 | 480,00 | 24,00 |

**DADOS ADICIONAIS**

| INFORMAÇÕES COMPLEMENTARES | RESERVADO AO FISCO |
|---|---|
| | |

4º Ofício de Notas de Brasília-DF
DOCUMENTO AUTENTICADO

4o. OFICIO DE NOTAS DE BRASILIA

Autentico esta copia, conforme Art. 7,V da lei 8935/94.
BRASILIA/DF, 12 de Marco de 2015

019-HELIO MENDONCA
ESCREVENTE AUTORIZADO
Selo: TJDFT20150090532711NDCI
Disponivel no site www.tjdft.jus.br
WILSON JOSE DA SILVA

**BANCO DO BRASIL**

PARTIDO SOCIALISTA BRASILEIRO

Retorno de PROCESSAMENTO número: 6636 - Pag402

05/11/2014

| Bco Agência | Conta Corrente | Favorecido | Valor | Nr. Autenticação |
|---|---|---|---|---|
| Nr.Doc.crédito | | Mensagem | | |
| Ocorrência: Pago, pagamentos para 04/11/2014 | | | | |
| 237 1228-9 | 00.000.043.362-4 | MYKONOS TURISMO E PASSAG | 3.305,10 | 5.922.439.855.809.87D |
| 000000000000 | | Crédito efetuado | | |
| 1 3475-4 | 00.000.022.158-9 | R E LOCADORA LTDA-ME | 2.100,00 | 0.F65.D7E.8DD.63F.32C |
| 000000000000 | | Crédito efetuado | | |
| 1 3475-4 | 00.000.022.158-9 | R E LOCADORA LTDA-ME | 10.487,40 | 3.F36.EFB.8B5.F1C.4F0 |
| 000000000000 | | Crédito efetuado | | |
| 1 3475-4 | 00.000.022.158-9 | R E LOCADORA LTDA-ME | 2.768,00 | 2.A5F.8FB.CD7.0A0.C87 |
| 000000000000 | | Crédito efetuado | | |
| 1 3475-4 | 00.000.022.158-9 | R E LOCADORA LTDA-ME | 6.540,00 | 8.079.EA7.747.D77.A0F |
| 000000000000 | | Crédito efetuado | | |
| 1 3475-4 | 00.000.022.158-9 | R E LOCADORA LTDA-ME | 1.050,00 | A.AA7.8DA.699.C6B.64D |
| 000000000000 | | Crédito efetuado | | |
| 1 3475-4 | 00.000.022.158-9 | R E LOCADORA LTDA-ME | 3.351,14 | 5.D32.9AA.0A9.CA0.A79 |
| 000000000000 | | Crédito efetuado | | |
| Total parcial | | 0000007 | 29.601,64 | |
| Total geral | | 0000007 | 29.601,64 | |

TRIBUNAL SUPERIOR ELEITORAL
Fls. 322
CERTIFICADO

CERTIFICADO



Cartório de Notas de Brasília-DF
DOCUMENTO AUTENTICADO

4o. OFICIO DE NOTAS DE BRASILIA

Autentico esta copia, conforme Art. 7,V da Lei 8935/94.
BRASILIA/DF, 12 de Marco de 2015

019-HELIO MENDONCA
ESCREVENTE AUTORIZADO
Selo:TJDFT20150090332155RJYA
Disponivel no site www.tjdft.jus.br
WILSON JOSE DA SILVA

BANCO DO BRASIL

PARTIDO SOCIALISTA BRASILEIRO

Autorização para Liberação dos créditos - Pag302

03/11/2014

| Favorecido | Inscrição | Banco | Agencia | Conta | Valor |
|---|---|---|---|---|---|
| Pagamentos para : 04/11/2014 | | Remessa : 004417 | | | |
| R E LOCADORA LTDA-ME | 10.198.929/0001-20 | 001 | 3475-4 | 00.000.022.158-9 | 6.540,00 |
| Total parcial: R$ 6.540,00 | | quantidade: 00001 | | | |
| Total geral : R$ 6.540,00 | | quantidade: 00001 | | | |

TRIBUNAL SUPERIOR ELEITORAL 323

Solicitamos e autorizamos a liberação para processamento do arquivo gerado pelo aplicativo Pagamentos de fornecedores, salários e outros, transmitido eletronicamente contendo 00001 registro(s) no valor total de R$ 6.540,00 em favor do(s) acima relacionado(s).

Prefixo da Agência : 3604-8
Conta Corrente Debitada: 00.000.412.231-3

PARTIDO SOCIALISTA BRASILEIRO

PROTOCOLO
18 NOV 2014
BANCO DO BRASIL S.A.
Parlamento - (DF)

Ofício de Notas do Brasília-DF
DOCUMENTO AUTENTICADO

4o. OFICIO DE NOTAS DE BRASILIA

Autentico esta copia, conforme Art. 7.V da lei 8935/94.
BRASILIA/DF, 12 de Marco de 2015

019-HELIO FENDONCA
ESCREVENTE AUTORIZADO

Selo:TJDFT20150090332335GAVF
Disponivel no site www.tjdft.jus.br
WILSON JOSE DA SILVA

**BSB LOCADORA**

R & E LOCADORA LTDA-ME

bsblocadora@gmail.com - (61) 8212-6025

SHC/Norte CL - Quadra 302 - Bloco B nº 45 - Sala 114 - Asa Norte - DF

CNPJ 10.198.929/0001-20 CF/DF 07.506.948/001-13

# Nota Fiscal de Serviços
## Modelo 3

DESTINAÇÃO DO DOCUMENTO

☐ USUÁRIO FINAL ☐ REMESSA

☐ SUBCONTRATAÇÃO ☐ ENTRADA

1ª Via Cliente
2ª Via Contab.
3ª Via Fixa

0956

Data Limite p/ Emissão: 23/06/2015

Tomador do Serviço ou Destinatário
PSB - PARTIDO SOCIALISTA BRASILEIRO

Endereço
SCN 304 BLOCO A SOBRELOJA, 01 ENT. 63

Cidade: BRASILIA | UF: DF | CEP: 70.736.570

CNPJ/CPF: 01421.697/0001.37 | INSCRIÇÃO: ISENTO | Data de Emissão: 24/10/14

| Cód. | Quant. | DESCRIÇÃO | ALIQ. | PREÇO Unitário | PREÇO TOTAL |
|---|---|---|---|---|---|
| | 01. | LOCAÇÃO DE UM VEICULO EXECUTIVO E OUTRO PARA ATENDER O PSB NOS DIAS: 28, 29 e 30 DE SETEMBRO e 07, 08, 09, 10, 11, 12, 13, 14, 15, 16 e 17 DE OUTUBRO DE 2014 | | 300,00 | 4.200,00 |
| | 52. | HORAS EXTRAS | | 30,00 | 1.560,00 |
| | 392 | KM EXCEDENTES | | 1,99 | 780,00 |

CONTABILIZADO

RECEBEMOS
Em ___/___/___
R e E Locadora Ltda.-ME

BANCO DO BRASIL S/A
AG: 3475-4
C/C: 22158-9

DEDUÇÕES LEGAIS

TOTAL 6.540,00

BASE DE CÁLCULO DO ISS: VALOR DO ISS

INFORMAÇÕES COMPLEMENTARES

PROCON-DF ☎ 151 - SCS QD. 08 - BL. B-60 - SL. 240 ED. VENÂN. 2000 - ASA SUL - CEP: 70333-900 - BRASÍLIA-DF

EMPRESA OPTANTE PELO SIMPLES NACIONAL

GDEL Pedro Luiz Almeida-ME - SDE - Qd. 01 - Conj. A - Lote 17 - Telefax: (61) 3376-1028 - CNPJ 37.062.452/0001-08 - CF/DF 07.320.420/001-17
02 Tls. 50x3 Vias de 901 à 1.000 - AIDF 1.112.08058/2014

TRIBUNAL SUPERIOR ELEITORAL
Fls. 324
CFADI/SJD

Recebi (emos) de R & E LOCADORA LTDA - ME., os serviços constantes desta Nota Fiscal indicada ao lado.

DATA DO RECEBIMENTO ___/___/___

IDENTIFICAÇÃO E ASSINATURA DO RECEBEDOR

Assinatura _____

NOTA FISCAL
Modelo 3
0956

4º Ofício de Notas de Brasília-DF
DOCUMENTO AUTENTICADO

4o. OFICIO DE NOTAS DE BRASILIA

Autentico esta copia, conforme Art. 7,V da Lei 8935/94.
BRASILIA/DF, 12 de Marco de 2015

019-HELIO HENRIQUE
ESCREVENTE AUTORIZADO

Selo:TJDFT20150[illegible]

(Disponivel no site www.tjdft.jus.br
WILSON JOSE DA SILVA

BANCO DO BRASIL

PARTIDO SOCIALISTA BRASILEIRO

05/11/2014

Retorno de PROCESSAMENTO número: 6636 - Pag402

| Bco Agência<br>Nr.Doc.crédito | Conta Corrente | Favorecido<br>Mensagem | Valor | Nr. Autenticação |
|---|---|---|---|---|
| Ocorrência: Pago, pagamentos para 04/11/2014 | | | | |
| 237 1228-9<br>000000000000 | 00.000.043.362-4 | MYKONOS TURISMO E PASSAG<br>Crédito efetuado | 3.305,10 | 5.922.439.855.809.87D |
| 1 3475-4<br>000000000000 | 00.000.022.158-9 | R E LOCADORA LTDA-ME<br>Crédito efetuado | 2.100,00 | 0.F65.D7E.8DD.63F.32C |
| 1 3475-4<br>000000000000 | 00.000.022.158-9 | R E LOCADORA LTDA-ME<br>Crédito efetuado | 10.487,40 | 3.F36.EFB.8B5.F1C.4F0 |
| 1 3475-4<br>000000000000 | 00.000.022.158-9 | R E LOCADORA LTDA-ME<br>Crédito efetuado | 2.768,00 | 2.A5F.8FB.CD7.0A0.C87 |
| 1 3475-4<br>000000000000 | 00.000.022.158-9 | R E LOCADORA LTDA-ME<br>Crédito efetuado | 6.540,00 | 8.079.EA7.747.D77.A0F |
| 1 3475-4<br>000000000000 | 00.000.022.158-9 | R E LOCADORA LTDA-ME<br>Crédito efetuado | 1.050,00 | A.AA7.8DA.699.C6B.64D |
| 1 3475-4<br>000000000000 | 00.000.022.158-9 | R E LOCADORA LTDA-ME<br>Crédito efetuado | 3.351,14 | 5.D32.9AA.0A9.CA0.A79 |
| Total parcial | | 0000007 | 29.601,64 | |
| Total geral | | 0000007 | 29.601,64 | |

TRIBUNAL SUPERIOR ELEITORAL
Fls. 325
CPADI/SJD

CONTABILIZADO

4º Ofício de Notas de Brasília-DF
DOCUMENTO AUTENTICADO

4o. OFICIO DE NOTAS DE BRASILIA

Autentico esta copia, conforme Art. 7,V da Lei 8935/94.
BRASILIA/DF, 12 de Marco de 2015

019-HELIO MENDONCA
ESCREVENTE AUTORIZADO

Selo:TJDFT20150[illegible]
Disponivel no site www.tjdft.jus.br
WILSON JOSE DA SILVA

**BANCO DO BRASIL**

PARTIDO SOCIALISTA BRASILEIRO

Autorização para Liberação dos créditos - Pag302

03/11/2014

| Favorecido | Inscrição | Banco | Agencia | Conta | Valor |
|---|---|---|---|---|---|
| Pagamentos para : 04/11/2014 | Remessa : 004418 | | | | |
| R E LOCADORA LTDA-ME | 10.198.929/0001-20 | 001 | 3475-4 | 00.000.022.158-9 | 1.050,00 |
| Total parcial: R$ | 1.050,00 | quantidade: 00001 | | | |
| Total geral : R$ | 1.050,00 | quantidade: 00001 | | | |

TRIBUNAL SUPERIOR ELEITORAL
326
CADASTRO

Solicitamos e autorizamos a liberação para processamento do arquivo gerado pelo aplicativo Pagamentos de fornecedores, salários e outros, transmitido eletronicamente contendo 00001 registro(s) no valor total de R$ 1.050,00 em favor ~~do(s)~~ acima relacionado(s).

Prefixo da Agência : 3604-8
Conta Corrente Debitada: 00.000.412.231-3

PARTIDO SOCIALISTA BRASILEIRO

PROTOCOLO
18 NOV 2014
BANCO ... S.A.
Parlamento - (DF)

Ofício de Notas de Brasília-DF
DOCUMENTO AUTENTICADO

4o. OFICIO DE NOTAS DE BRASILIA

Autentico esta copia, conforme Art. 7,V da lei 8935/94.
BRASILIA/DF, 12 de Marco de 2015

019-HELIO MENDONCA
ESCREVENTE AUTORIZADO

Selo: TJDFT20150903328618CIX
Disponivel no site www.tjdft.jus.br
WILSON JOSE DA SILVA

B S B LOCADORA

R & E LOCADORA LTDA-ME

bsblocadora@gmail.com - (61) 8212-6025

SHC/Norte CL - Quadra 302 - Bloco B nº 45 - Sala 114 - Asa Norte - DF

CNPJ 10.198.929/0001-20 CF/DF 07.506.948/001-13

**Nota Fiscal de Serviços**
**Modelo 3**

DESTINAÇÃO DO DOCUMENTO

☐ USUÁRIO FINAL ☐ REMESSA

☐ SUBCONTRATAÇÃO ☐ ENTRADA

1ª Via Cliente
2ª Via Contab.
3ª Via Fixa

0957

Data Limite p/ Emissão: 23/06/2015

Tomador do Serviço ou Destinatário
PSB - PARTIDO SOCIALISTA BRASILEIRO

Endereço
SCN 304 BLOCO A SOBRELOJA 01 ENT. 63

Cidade: BRASÍLIA. UF: DF. CEP: 70 736-570

CNPJ/CPF: 01 421 697/0001-37 INSCRIÇÃO: ISENTO Data de Emissão: 24/10/14

TRIBUNAL SUPERIOR ELEITORAL Fls. 327

| Cód. | Quant. | DESCRIÇÃO | ALIQ. | PREÇO Unitário | PREÇO TOTAL |
|---|---|---|---|---|---|
| | 01 | LOCAÇÃO DE 03 (TRÊS) VANS NO DIA 13 DE OUTUBRO DE 2014 A DISPOSIÇÃO DO PSB | | 350,00 | 1.050,00 |

CC e TABELA ADC

Recebemos
Em, / /

BANCO DO BRASIL S/A
AG: 3475-4
C/C: 22158-9

DEDUÇÕES LEGAIS — TOTAL 1.050,00

BASE DE CÁLCULO DO ISS: VALOR DO ISS

INFORMAÇÕES COMPLEMENTARES

PROCON-DF ☎ 151 - SCS QD. 08 - BL. B-60 - SL. 240 ED. VENÂN. 2000 - ASA SUL - CEP: 70333-900 - BRASÍLIA-DF

EMPRESA OPTANTE PELO SIMPLES NACIONAL

GDEL GRÁFICA Pedro Luiz Almeida-ME - SDE - Qd. 01 - Conj. A - Lote 17 - Telefax: (61) 3376-1028 - CNPJ 37.062.452/0001-08 - CF/DF 07.320.420/001-17
02 Tls. 50x3 Vias de 901 à 1.000 - AIDF 1.112.08058/2014

Recebi (emos) de **R & E LOCADORA LTDA - ME.**, os serviços constantes desta Nota Fiscal indicada ao lado.

| DATA DO RECEBIMENTO | IDENTIFICAÇÃO E ASSINATURA DO RECEBEDOR |
|---|---|
| ____/____/____ | Assinatura _____ |

**NOTA FISCAL**
**Modelo 3**
0957

Ofício de Notas de Brasília-DF
DOCUMENTO AUTENTICADO

4o. OFICIO DE NOTAS DE BRASILIA

Autentico esta copia, conforme Art. 7,V da lei 8935/94.
BRASILIA/DF, 12 de Marco de 2015

019-HELIO MENDONCA
ESCREVENTE AUTORIZADO

Selo: TJDFT20150090382652AXE
Disponivel no site www.tjdft.jus.br
WILSON JOSE DA SILVA

| Bco Agência / Nr.Doc.crédito | Conta Corrente | Favorecido / Mensagem | Valor | Nr. Autenticação |
|---|---|---|---|---|
| Ocorrência: Pago, pagamentos para 04/11/2014 | | | | |
| 237 1228-9 | 00.000.043.362-4 | MYKONOS TURISMO E PASSAG | 3.305,10 | 5.922.439.855.809.87D |
| 000000000000 | | Crédito efetuado | | |
| 1 3475-4 | 00.000.022.158-9 | R E LOCADORA LTDA-ME | 2.100,00 | 0.F65.D7E.8DD.63F.32C |
| 000000000000 | | Crédito efetuado | | |
| 1 3475-4 | 00.000.022.158-9 | R E LOCADORA LTDA-ME | 10.487,40 | 3.F36.EFB.8B5.F1C.4F0 |
| 000000000000 | | Crédito efetuado | | |
| 1 3475-4 | 00.000.022.158-9 | R E LOCADORA LTDA-ME | 2.768,00 | 2.A5F.8FB.CD7.0A0.C87 |
| 000000000000 | | Crédito efetuado | | |
| 1 3475-4 | 00.000.022.158-9 | R E LOCADORA LTDA-ME | 6.540,00 | 8.079.EA7.747.D77.A0F |
| 000000000000 | | Crédito efetuado | | |
| 1 3475-4 | 00.000.022.158-9 | R E LOCADORA LTDA-ME | 1.050,00 | A.AA7.8DA.699.C6B.64D |
| 000000000000 | | Crédito efetuado | | |
| 1 3475-4 | 00.000.022.158-9 | R E LOCADORA LTDA-ME | 3.351,14 | 5.D32.9AA.0A9.CA0.A79 |
| 000000000000 | | Crédito efetuado | | |
| Total parcial | | 0000007 | 29.601,64 | |
| Total geral | | 0000007 | 29.601,64 | |

TRIBUNAL SUPERIOR ELEITORAL
Fls. 328
DOCUMENTO

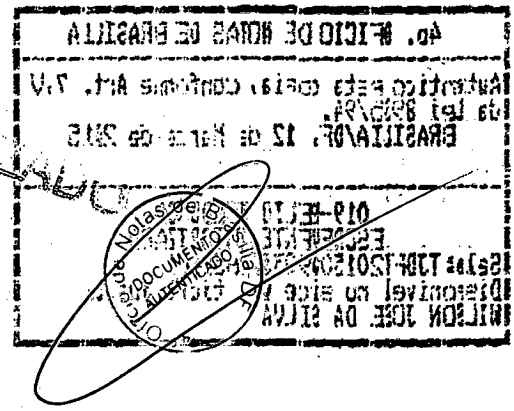

4o. OFICIO DE NOTAS DE BRASILIA

Autentico esta copia, conforme Art. 7,V da lei 8935/94.
BRASILIA/DF, 12 de Marco de 2015

019-HELIO MENDONCA
ESCREVENTE AUTORIZADO

Selo: TJDFT20150490033265PULA
Disponivel no site www.tjdft.jus.br
WILSON JOSE DA SILVA

**BANCO DO BRASIL**

PARTIDO SOCIALISTA BRASILEIRO

Autorização para Liberação dos créditos - Pag302

03/11/2014

| Favorecido | Inscrição | Banco | Agencia | Conta | Valor |
|---|---|---|---|---|---|
| Pagamentos para : 04/11/2014 | | Remessa : 004419 | | | |
| R E LOCADORA LTDA-ME | 10.198.929/0001-20 | 001 | 3475-4 | 00.000.022.158-9 | 3.351,14 |
| Total parcial: R$ | 3.351,14 | quantidade: 00001 | | | |
| Total geral : R$ | 3.351,14 | quantidade: 00001 | | | |

TRIBUNAL SUPERIOR ELEITORAL
129
OFICIALIZADO

Solicitamos e autorizamos a liberação para processamento do arquivo gerado pelo aplicativo Pagamentos de fornecedores, salários e outros, transmitido eletronicamente contendo 00001 registro(s) no valor total de R$ 3.351,14 em favor do(s) acima relacionado(s).

Prefixo da Agência : 3604-8

Conta Corrente Debitada: 00.000.412.231-3

PARTIDO SOCIALISTA BRASILEIRO

PROTOCOLO

11 DEZ. 2014

BANCO DO BRASIL S.A.
Parlamento - (DF)

1º Tabelião de Notas de Brasília D.F.
DOCUMENTO AUTENTICADO

4o. OFICIO DE NOTAS DE BRASILIA

Autentico esta copia, conforme Art. 7.V da lei 8935/94.
BRASILIA/DF, 12 de Marco de 2015

019-HELIO [illegible]
ESCREVENTE AUTORIZADO

Selo:TJDFT20150[illegible]

Disponivel no site www.tjdft.jus.br
WILSON JOSE DA SILVA

**BSB LOCADORA**

R & E LOCADORA LTDA-ME

bsblocadora@gmail.com - (61) 8212-6025

SHC/Norte CL - Quadra 302 - Bloco B nº 45 - Sala 114 - Asa Norte - DF

CNPJ 10.198.929/0001-20 CF/DF 07.506.948/001-13

# Nota Fiscal de Serviços
## Modelo 3

DESTINAÇÃO DO DOCUMENTO

- [ ] USUÁRIO FINAL
- [ ] REMESSA
- [ ] SUBCONTRATAÇÃO
- [ ] ENTRADA

1ª Via Cliente
2ª Via Contab.
3ª Via Fixa

0925

Data Limite p/ Emissão: 23/06/2015

Tomador do Serviço ou Destinatário: PSB - PARTIDO SOCIALISTA BRASILEIRO

Endereço: SCN - 304 BLOCO A SOBRELOJA 01. ENT. 63

Cidade: BRASÍLIA | UF: DF. | CEP: 70.736.570

CNPJ/CPF: 01.421.697/0001-37 | INSCRIÇÃO: ISENTO | Data de Emissão: 25/08/14

TRIBUNAL SUPERIOR ELEITORAL
330

| Cód. | Quant. | DESCRIÇÃO | ALIQ. | PREÇO Unitário | PREÇO TOTAL |
|---|---|---|---|---|---|
| | 01 | LOCAÇÃO DE UM CARRO EXE- | | 300,00 | 2.700,00 |
| | | CUTIVO À DISPOSIÇÃO DO | | | |
| | | PSB NOS DIAS: 18 DE | | | |
| | | JULHO DE 2014 e 01, 07, 08 | | | |
| | | 09, 19, 20, 21 E 22 DE AGOSTO | | | |
| | | DE 2014. | | | |
| | 16 | HORAS EXTRAS. | | 30,00 | 480,00 |
| | 86 | KM EXCEDENTE | | 1,99 | 171,14 |

CONTABILIZADO

RECEBEMOS
Em ___/___/___
R e E Locadora Ltda.-ME

BANCO DO BRASIL S/A
AG: 3475-4
C/C: 22158-9

DEDUÇÕES LEGAIS

TOTAL 3.351,14

BASE DE CÁLCULO DO ISS:

VALOR DO ISS

INFORMAÇÕES COMPLEMENTARES

PROCON-DF ☎ 151 - SCS QD. 08 - BL. B-60 - SL: 240 ED. VENÂN. 2000 - ASA SUL - CEP: 70333-900 - BRASÍLIA-DF

EMPRESA OPTANTE PELO SIMPLES NACIONAL

GPEL GRÁFICA

Pedro Luiz Almeida-ME - SDE - Qd. 01 - Conj. A - Lote 17 - Telefax: (61) 3376-1028 - CNPJ 37.062.452/0001-08 - CF/DF 07.320.420/001-17
02 Tls. 50x3 Vias de 901 à 1.000 - AIDF 1.112.08058/2014

Recebi (emos) de R & E LOCADORA LTDA - ME., os serviços constantes desta Nota Fiscal indicada ao lado.

DATA DO RECEBIMENTO ___/___/___

IDENTIFICAÇÃO E ASSINATURA DO RECEBEDOR

Assinatura _____

**NOTA FISCAL**
Modelo 3

0925

Notas de Brasília
DOCUMENTO AUTENTICADO

4o. OFICIO DE NOTAS DE BRASILIA

Autentico esta copia, conforme Art. 7,V da lei 8935/94.
BRASILIA/DF, 12 de Março de 2015

019-HELIO MENDONÇA
ESCREVENTE AUTORIZADO
Selo: TJDFT20150090332049AFVM
Disponivel no site www.tjdft.jus.br
WILSON JOSE DA SILVA

**BANCO DO BRASIL**

Retorno de PROCESSAMENTO número: 6639 - Pag402

PARTIDO SOCIALISTA BRASILEIRO

06/11/2014

| Bco Agência / Nr.Doc.crédito | Conta Corrente | Favorecido / Mensagem | Valor | Nr. Autenticação |
|---|---|---|---|---|
| Ocorrência: Pago, pagamentos para 05/11/2014 | | | | |
| 1 3475-4 | 00.000.023.698-5 | FAUSTO ALVES | 260,00 | F.D14.84A.BB0.8DA.132 |
| 000000000000 | | Crédito efetuado | | |
| 1 3476-2 | 00.000.221.015-0 | FRANCISCO RESTAURANTE LT | 531,25 | D.7B0.BB9.657.471.E65 |
| 000000000000 | | Crédito efetuado | | |
| 237 1228-9 | 00.000.043.362-4 | MYKONOS TURISMO E PASSAG | 690,92 | 7.FD9.FE3.B06.B20.606 |
| 000000000000 | | Crédito efetuado | | |
| 237 1228-9 | 00.000.043.362-4 | MYKONOS TURISMO E PASSAG | 4.825,94 | E.001.1A2.C7D.2EB.A42 |
| 000000000000 | | Crédito efetuado | | |
| 237 1228-9 | 00.000.043.362-4 | MYKONOS TURISMO E PASSAG | 3.703,00 | C.C64.7FB.92A.5A1.BF9 |
| 000000000000 | | Crédito efetuado | | |
| 237 1228-9 | 00.000.043.362-4 | MYKONOS TURISMO E PASSAG | 6.777,86 | B.37B.D01.525.508.2F6 |
| 000000000000 | | Crédito efetuado | | |
| 237 1228-9 | 00.000.043.362-4 | MYKONOS TURISMO E PASSAG | 11.917,50 | 7.217.B6B.4A5.495.050 |
| 000000000000 | | Crédito efetuado | | |
| 237 1228-9 | 00.000.043.362-4 | MYKONOS TURISMO E PASSAG | 7.114,15 | 3.288.324.B8D.178.9FB |
| 000000000000 | | Crédito efetuado | | |
| 1 3475-4 | 00.000.022.158-9 | R E LOCADORA LTDA-ME | 6.500,00 | F.E76.A44.2F6.AA9.F84 |
| 000000000000 | | Crédito efetuado | | |
| 1 3475-4 | 00.000.022.158-9 | R E LOCADORA LTDA-ME | 300,00 | E.717.EB6.24E.105.BBE |
| 000000000000 | | Crédito efetuado | | |
| 1 3475-4 | 00.000.022.158-9 | R E LOCADORA LTDA-ME | 1.140,00 | 1.862.1CE.AF7.638.62B |
| 000000000000 | | Crédito efetuado | | |
| 1 4037-1 | 00.000.006.693-1 | TC GRAFICA E EDITORA LTD | 720,00 | 5.2EA.A99.7BE.C6D.A80 |
| 000000000000 | | Crédito efetuado | | |
| 1 1235-1 | 00.000.976.000-8 | TERRAVIVA IND.COM. MAT.P | 4.000,00 | 4.187.FE3.4B6.976.D14 |
| 000000000000 | | Crédito efetuado | | |
| Total parcial | | 0000013 | 48.480,62 | |
| Total geral | | 0000013 | 48.480,62 | |

TRIBUNAL SUPERIOR ELEITORAL
Fls. 331
DOCUMENTO AUTENTICADO

4o. OFICIO DE NOTAS DE BRASILIA

Autentico esta copia, conforme Art. 7,V da lei 8935/94.
BRASILIA/DF, 12 de Marco de 2015

019-HELIO FENDONCA
ESCREVENTE AUTORIZADO
Selo: TJDFT20150090033278AAF
Disponivel no site www.tjdft.jus.br
WILSON JOSE DA SILVA

**BANCO DO BRASIL**

**Autorização para Liberação dos créditos - Pag302**

**PARTIDO SOCIALISTA BRASILEIRO**
**03/11/2014**

| Favorecido | Inscrição | Banco | Agencia | Conta | Valor |
|---|---|---|---|---|---|
| Pagamentos para : 04/11/2014 | | Remessa : 004404 | | | |
| R E LOCADORA LTDA-ME | 10.198.929/0001-20 | 001 | 3475-4 | 00.000.022.158-9 | 6.500,00 |
| Total parcial: R$ | 6.500,00 | quantidade: 00001 | | | |
| Total geral : R$ | 6.500,00 | quantidade: 00001 | | | |

TRIBUNAL SUPERIOR ELEITORAL
332

Solicitamos e autorizamos a liberação para processamento do arquivo gerado pelo aplicativo Pagamentos de fornecedores, salários e outros, transmitido eletronicamente contendo 00001 registro(s) no valor total de R$ 6.500,00 em favor do(s) acima relacionado(s).

Prefixo da Agência : 3604-8
Conta Corrente Debitada: 00.000.412.231-3

PARTIDO SOCIALISTA BRASILEIRO

PROTOCOLO
18 NOV 2014
BANCO ... S.A.
Parlamento - (DF)

4º Ofício de Notas de Brasília-DF
DOCUMENTO AUTENTICADO

4o. OFICIO DE NOTAS DE BRASILIA

Autentico esta copia, conforme Art. 7,V
da Lei 8935/94.
BRASILIA/DF, 12 de Marco de 2015

019-HELIO MENDONCA
ESCREVENTE AUTORIZADO
Selo: TJDFT20150[illegible]
Disponivel no site www.tjdft.jus.br
WILSON JOSE DA SILVA

B B LOCADORA

R & E LOCADORA LTDA-ME

bsblocadora@gmail.com - (61) 8212-6025

SHC/Norte CL - Quadra 302 - Bloco B nº 45 - Sala 114 - Asa Norte - DF

CNPJ 10.198.929/0001-20 CF/DF 07.506.948/001-13

# Nota Fiscal de Serviços
## Modelo 3

DESTINAÇÃO DO DOCUMENTO

☐ USUÁRIO FINAL ☐ REMESSA

☐ SUBCONTRATAÇÃO ☐ ENTRADA

1ª Via Cliente
2ª Via Contab.
3ª Via Fixa

0954

Data Limite p/ Emissão: 23/06/2015

**Tomador do Serviço ou Destinatário**
PSB - PARTIDO SOCIALISTA BRASILEIRO.

**Endereço**
SCN 304 BLOCO A. SOBRE LOJA 01 ENT 63

| Cidade | UF | CEP |
|---|---|---|
| BRASILIA. | DF. | 70736-570 |

| CNPJ/CPF | INSCRIÇÃO | Data de Emissão |
|---|---|---|
| 01.421.697/0001-37 | ISENTO | 24/10/14 |

TRIBUNAL SUPERIOR ELEITORAL 333

| Cód. | Quant. | DESCRIÇÃO | ALIQ. | PREÇO Unitário | PREÇO TOTAL |
|---|---|---|---|---|---|
| | 01 | LOCAÇÃO DE UM VEICULO EXECUTIVO E OUTRO POPULAR, AMBOS COM KM LIVRE E SEM MOTORISTA REFERENTE AO MÊS DE OUTUBRO DE 2014 CONFORME CONTRATO. | | | 6.500,00 |

RECEBEMOS
Em / /
R e E Locadora Ltda.-ME

BANCO DO BRASIL S/A
AG: 3475-4
C/C: 22158-8

| | |
|---|---|
| DEDUÇÕES LEGAIS | TOTAL 6.500,00 |
| BASE DE CÁLCULO DO ISS: | VALOR DO ISS |
| INFORMAÇÕES COMPLEMENTARES | PROCON-DF ☎ 151 - SCS QD. 08 - BL. B-60 - SL. 240 ED. VENÂN. 2000 - ASA SUL - CEP. 70333-900 - BRASÍLIA-DF |
| | EMPRESA OPTANTE PELO SIMPLES NACIONAL |

Pedro Luiz Almeida-ME - SDE - Qd. 01 - Conj. A - Lote 17 - Telefax: (61) 3376-1028 - CNPJ 37.062.452/0001-08 - CF/DF 07.320.420/001-17
02 Tls. 50x3 Vias de 901 à 1.000 - AIDF 1.112.08058/2014

Recebi (emos) de **R & E LOCADORA LTDA - ME.**, os serviços constantes desta Nota Fiscal indicada ao lado.

| DATA DO RECEBIMENTO | IDENTIFICAÇÃO E ASSINATURA DO RECEBEDOR |
|---|---|
| ___/___/___ | Assinatura _____ |

**NOTA FISCAL**
**Modelo 3**
0954

1º Ofício de Notas de Brasília-DF
DOCUMENTO AUTENTICADO

4o. OFICIO DE NOTAS DE BRASILIA

Autentico esta copia, conforme Art. 7,V da lei 8935/94.
BRASILIA/DF, 12 de Marco de 2015

019-HELIO MENDONCA
ESCREVENTE AUTORIZADO
Selo: TJDFT20150090332670EUTF
Disponivel no site www.tjdft.jus.br
WILSON JOSE DA SILVA

EMPRESARIAL

A33G261220662446015
26/11/2014 12:29:12

# Pagamento de títulos com débito em conta corrente

26/11/2014 - BANCO DO BRASIL - 12:29:12
360403604 0001

COMPROVANTE DE PAGAMENTO DE TITULOS

CLIENTE: PSB FUNDO PARTIDARIO
AGENCIA: 3604-8 CONTA: 412.231-3

==========

BANCO BRADESCO S.A.

---

23791228039432900000702004336208462590000427140
NR. DOCUMENTO 112.604
DATA DO PAGAMENTO 26/11/2014
VALOR DO DOCUMENTO 4.271,40
VALOR COBRADO 4.271,40

==========

NR.AUTENTICACAO 1.F2D.9DA.80C.C13.384

TRIBUNAL SUPERIOR ELEITORAL
Fls. 334
ASSESSORIA JURÍDICA

Assinada por J3413499 MARCIO LUIZ FRANCA GOMES 26/11/2014 12:20:46
J9454312 CARLOS ROBERTO SIQUEIRA DE BARROS 26/11/2014 12:29:12

Transação efetuada com sucesso.

Transação efetuada com sucesso por: J9454312 CARLOS ROBERTO SIQUEIRA DE BARROS.

PARTIDO SOCIALISTA BRASILEIRO

MYKONOS
TURISMO E PASSAGENS LTDA

SCLS 215 BLOCO A SOBRELOJA 19
ASA SUL – BRASÍLIA DF
CEP. 70294-510
FONE. (61) 3346.4333
FAX. (61) 3346.5647

CNPJ. 26.485.953/0001-80
Snea. 5540
ISS. 07316518/001-90
IATA. 57013600

**Emissão :** **05/11/2014**

**Fatura nº** 914 1 **Valor :** 4.271,40 **Vencimento :** 11/11/2014

TRIBUNAL SUPERIOR ELEITORAL
Fls. 335
CFAD/SJD

**Cliente :** **PARTIDO SOCIALISTA BRASILEIRO - DIR. NACIONAL**
**Endereço :** **SCLN 304 BL A ENTR 63 SOBRELOJA ASA NORTE BRASILIA DF**
**CEP :** **70736510**

**Fone :** **61 33276405 61 3328 9360**

Valor por extenso:
Q[illegible]O MIL, DUZENTOS E SETENTA E UM REAIS E QUARENTA CENTAVOS

## DESCRIÇÃO DOS SERVIÇOS

| Dt Vda | Pax | Serviço | Fornecedor | Valor |
|---|---|---|---|---|
| 05/11/2014 | ALBUQUERQUE/LUIZ | DIARIA DE 1 CARRO E EXTRAS NO PERIODO PARA O SR LUIZ ALBUQUERQUE EM SAO PAULO<br>Check In: 14/10/2014 Check Out: 21/10/2014 | MASTERS TRANSPORT | 4.271,40 |
| | | | **Total** | **4.271,40** |

Recebemos
Em 27/11/14
Mykonos Turismo

4º Ofício de Notas de Brasília-DF
DOCUMENTO AUTENTICADO

Reconheço(emos) a exatidão desta FATURA de PRESTAÇÃO DE SERVIÇOS, na importância e vencimento acima indicados.

Brasília, 05/11/2014

Assinatura e Carimbo do Recebedor

* DEPÓSITO: BANCO BRADESCO AGÊNCIA: 1328-9 CONTA: 43362-4

4o. OFICIO DE NOTAS DE BRASILIA

Autentico esta copia, conforme Art. 7,V da Lei 8935/94.
BRASILIA/DF, 12 de Marco de 2015

019-HELIO MENDONCA
ESCREVENTE AUTORIZADO
Selo:TJDFT20150[illegible]
Disponivel no site www.tjdft.jus.br
WILSON JOSE DA SILVA

masters transportes

**MASTER'S Locadora e Transporte Turístico Ltd**
Rua Daniel Rossi, nº 267 - Santana
São Paulo/SP - CEP: 02019-011
C.C.M. 3.975.079-5 CNPJ: 11.220.591/0001-29

| SERVIÇO Nº | VALOR | DT EMISSÃO | VENCIMENTO | NOTA Nº |
|---|---|---|---|---|
| **22646** | **R$ 4.271,40** | **28/10/2014** | **31/10/2014** | **Nº 13158** |

Nome do Sacado: **Mykonos Turismo e Passagens Ltda**
Endereço / Parte: Scls 215 Bl A nº 19 - Parte A Sobreloja
Município / Estado: Brasília / DF
Solicitante: Ana
CNPJ: 26.485.953/0001-80 Fone: (61) 3346-4333

TRIBUNAL SUPERIOR ELEITORAL
Fls. 336
ASSESSORIA

VALOR POR EXTENSO: Quatro mil e duzentos e setenta e um reais e quarenta centavos.

Reconheço(emos) a exatidão desta fatura de locação de veículos da importância acima que pagarei(emos) ao emitente acima ou a sua ordem na praça e vencimentos indicados

Em ____ / ____ / ____
Data do Aceite

Assinatura do Sacado

## VOUCHER - NOTA DETALHATA DE LOCAÇÃO

| Data | | | Valor |
|---|---|---|---|
| 14/10/2014 | 01 carro Exec | À disposição dentro do perímetro urbano de São Paulo por 10h | R$ 700,00 |
| 17/10/2014 | 01 carro Exec | À disposição dentro do perímetro urbano de São Paulo por 10h | R$ 700,00 |
| 18/10/2014 | 01 carro Exec | À disposição dentro do perímetro urbano de São Paulo por 05h | R$ 450,00 |
| 19/10/2014 | 01 carro Exec | À disposição dentro do perímetro urbano de São Paulo por 10h - No Show | R$ 700,00 |
| 20/10/2014 | 01 carro Exec | À disposição dentro do perímetro urbano de São Paulo por 10h No Show | R$ 700,00 |
| 21/10/2014 | 01 carro Exec | No Show - Isento | R$ 0,00 |
| 15/10/2014 | 01 carro Exec | À disposição dentro do perímetro urbano de São Paulo por 10h | R$ 700,00 |
| 17/10/2014 | 01 Estaciona | Estacionamento Evento | R$ 60,00 |
| 17/10/2014 | 01 Estaciona | Aeroporto de Congonhas | R$ 29,00 |
| 14/10/2014 | 01 Estaciona | Aeroporto de Congonhas | R$ 29,00 |

Ofício de Notas do Brasília-DF
DOCUMENTO AUTENTICADO

4o. OFICIO DE NOTAS DE BRASILIA

Autentico esta copia, conforme Art. 7,V da Lei 8935/94.
BRASILIA/DF, 12 de Marco de 2015

019-HELIO MENDONCA
ESCREVENTE AUTORIZADO
Selo:TJDFT20150090[illegible]
Disponivel no site www.tjdft.jus.br
WILSON JOSE DA SILVA

*MASTER'S Locadora e Transporte Tur. Ltda.*

masters Transportes

*Rua Daniel Rossi, nº 267 - Santana - São Paulo/SP - Cep:02019-011*

**NOTA DE SERVIÇOS**
**SEM VALOR FISCAL**

**Nº 13158**

Rua Daniel Rossi, nº 267 - Santana — CEP: 02019-011
Município de São Paulo — Estado de São Paulo
CNPJ nº 11.220.591/0001-29 — CCM nº 3.975.079-5

Natureza da Operação: *Locacão de Veículo*

Prestação de Serviços de: *Transporte de Passageiros*

Data da Emissão *28/10/2014*

**USUÁRIO FINAL OU DESTINATÁRIO**

TRIBUNAL SUPERIOR ELEITORAL
Fls. 337

Nome Mykonos Turismo e Passagens Ltda

Endereço Scls 215 Bl A nº 19 - Parte A Sobreloja CEP 70294-510

Município Brasília Estado DF

C.N.P.J nº 26.485.953/0001-80 Inscr. Est. Insc. no CCM

Cond. de Pagto Boleto Bancário Venc. 31/10/2014 Pedido: 22646

| Unidade | DESCRIÇÃO DOS SERVIÇOS | PREÇOS Unitário | PREÇOS TOTAL |
|---|---|---|---|
| | Locação de Veículos | | R$ 4.068,00 |
| Solicitante: | Sr(a) Ana | | |
| Posto: | Matriz | | |
| Evento: | Carros - Sr. Luiz Roberto Albuquerque | | |
| | | | |
| | | | |
| | | | |
| | | | |
| | | | |
| | Taxa de Serviço: | 5 % | R$ 203,40 |

VALE COMO RECIBO — Valor Total da Nota R$ **R$ 4.271,40**

Recebi(emos) de MASTER'S Locadora e Transporte Turístico LTDA., os serviços constantes da NOTA DE LOCAÇÃO

**Nº 13158**

| Data do Recebimento | Assinatura do Responsável |
|---|---|
| | |

Ofício de Notas de Brasília-DF DOCUMENTO AUTENTICADO

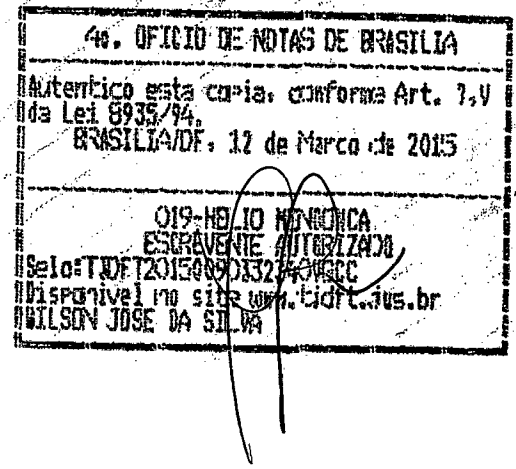
4o. OFICIO DE NOTAS DE BRASILIA
Autentico esta copia, conforme Art. 7,V
da Lei 8935/94.
BRASILIA/DF, 12 de Marco de 2015
019-HELIO MONIONCA
ESCREVENTE AUTORIZADO
Selo:TJDFT20150000332404CCC
Disponivel no site www.tjdft.jus.br
WILSON JOSE DA SILVA

# VOUCHER - NOTA DETALHATA DE LOCAÇÃO

| Data | Qtd(Veículo) | | | Valor |
|---|---|---|---|---|
| | | | Total Líquido: | R$ 4.068,00 |
| | | ( 5 %) | Taxa de Serviço: | R$ 203,40 |
| | | | SUBTOTAL: | R$ 4.271,40 |
| | | ( 0 %) | Comissão: | R$ 0,00 |
| | | | TOTAL: | R$ 4.271,40 |

TRIBUNAL SUPERIOR ELEITORAL
Fls. 338
Ofício de Notas de Brasília-DF
DOCUMENTO AUTENTICADO

4o. OFICIO DE NOTAS DE BRASIL.

Autentico esta copia, conforme Art. 7,V da Lei 8935/94.
BRASILIA/DF, 12 de Março de 2015

019-HELIO MENDONCA
ESCREVENTE AUTORIZADO
Selo:TJDFT20150090[illegible]
Disponivel no site www.tjdft.jus.br
WILSON JOSE DA SILVA

EMPRESARIAL

A33K011439360996011
01/12/2014 14:46:07

# Pagamento de títulos com débito em conta corrente

01/12/2014 - BANCO DO BRASIL - 14:46:07
360403604 0001

COMPROVANTE DE PAGAMENTO DE TITULOS

CLIENTE: PSB FUNDO PARTIDARIO
AGENCIA: 3604-8 CONTA: 412.231-3

BANCO DO BRASIL

00190000090169244700400002562171362640000048000
NR. DOCUMENTO 120.104
NOSSO NUMERO 16924470000002562
CONVENIO 01692447
NOVATEC COMERCIO E SERVICOS LT
AG/COD. BENEFICIARIO 3477/00029382
DATA DE VENCIMENTO 01/12/2014
DATA DO PAGAMENTO 01/12/2014
VALOR DO DOCUMENTO 480,00
OR COBRADO 480,00
NR.AUTENTICACAO 1.765.640.079.B27.FD8

TRIBUNAL SUPERIOR ELEITORAL
Fls. 339
OFÍCIO

Assinada por J3413499 MARCIO LUIZ FRANCA GOMES 01/12/2014 14:40:25
J9454312 CARLOS ROBERTO SIQUEIRA DE BARROS 01/12/2014 14:46:07

Transação efetuada com sucesso.

Transação efetuada com sucesso por: J9454312 CARLOS ROBERTO SIQUEIRA DE BARROS.

PARTIDO SOCIALISTA BRASILEIRO

| RECEBEMOS DE NOVATEC COMÉRCIO E SERVIÇOS LTDA - ME OS PRODUTOS/SERVIÇOS CONSTANTES DA NOTA FISCAL INDICADA AO LADO | | NF-e<br>Nº 000.000.990<br>SÉRIE: 1 |
|---|---|---|
| DATA DE RECEBIMENTO | IDENTIFICAÇÃO E ASSINATURA DO RECEBEDOR | |

# NOVATEC COMÉRCIO E SERVIÇOS LTDA - ME

SHCGN CLR 714 BLOCO F LOJA, 62 - - ASA NORTE, Brasilia, DF - CEP: 70760556 - Fone/Fax: 6133490569

## DANFE

Documento Auxiliar da Nota Fiscal Eletrônica

0 - Entrada
1 - Saída [1]

**Nº 000.000.990**
**SÉRIE: 1**
**Página 1 de 1**

CONTROLE DO FISCO

CHAVE DE ACESSO
5314 1109 3686 2900 0163 5500 1000 0009 9010 0009 0006

Consulta de autenticidade no portal nacional da NF-e www.nfe.fazenda.gov.br/portal ou no site da Sefaz Autorizadora

| NATUREZA DA OPERAÇÃO | PROTOCOLO DE AUTORIZAÇÃO DE USO |
|---|---|
| SERVIÇOS | 353140037119817 - 24/11/2014 09:55 |

| INSCRIÇÃO ESTADUAL | INSCRIÇÃO ESTADUAL DO SUBST. TRIB. | CNPJ |
|---|---|---|
| 0749918000138 | | 09.368.629/0001-63 |

JUSTIÇA ELEITORAL
Fls. 340

**DESTINATÁRIO/REMETENTE**

| NOME/RAZÃO SOCIAL | | | CNPJ/CPF | DATA DA EMISSÃO |
|---|---|---|---|---|
| PARTIDO SOCIALISTA BRASILEIRO | | | 01.421.697/0001-37 | 24/11/2014 |
| **ENDEREÇO** | **BAIRRO/DISTRITO** | | **CEP** | **DATA DE ENTRADA/SAÍDA** |
| SHCN CL QUADRA 304 BLOCO A SALAS 101 A | ASA NORTE | | 70736-510 | 24/11/2014 |
| **MUNICÍPIO** | **FONE/FAX** | **UF** | **INSCRIÇÃO ESTADUAL** | **HORA DE ENTRADA/SAÍDA** |
| Brasilia | | DF | | 09:52:00 |

**NATUREZA**

OUTROS

**CÁLCULO DO IMPOSTO**

| BASE DE CÁLCULO DO ICMS | VALOR DO ICMS | BASE DE CÁLCULO DO ICMS ST | VALOR DO ICMS ST | VALOR TOTAL DOS PRODUTOS |
|---|---|---|---|---|
| 0,00 | 0,00 | 0,00 | 0,00 | 0,00 |

| VALOR DO FRETE | VALOR DO SEGURO | DESCONTO | OUTRAS DESPESAS ACESSÓRIAS | VALOR DO IPI | VALOR TOTAL DA NOTA |
|---|---|---|---|---|---|
| 0,00 | 0,00 | 0,00 | 0,00 | 0,00 | 480,00 |

**TRANSPORTADOR/VOLUMES TRANSPORTADOS**

| RAZÃO SOCIAL | FRETE POR CONTA | CÓDIGO ANTT | PLACA DO VEÍCULO | UF | CNPJ/CPF |
|---|---|---|---|---|---|
| | 9 - Sem Frete | | | | |

| ENDEREÇO | MUNICÍPIO | UF | INSCRIÇÃO ESTADUAL |
|---|---|---|---|
| | | | |

| QUANTIDADE | ESPÉCIE | MARCA | NUMERAÇÃO | PESO BRUTO | PESO LÍQUIDO |
|---|---|---|---|---|---|
| | | | | | |

**DADOS DO PRODUTO/SERVIÇO**

| CÓDIGO | DESCRIÇÃO DO PRODUTO/SERVIÇO | NCM/SH | CST | CFOP | UNID. | QTD. | VLR. UNIT. | VLR. TOTAL | BC ICMS | VLR. ICMS | VLR. IPI | ALIQ. ICMS | ALIQ. IPI |
|---|---|---|---|---|---|---|---|---|---|---|---|---|---|
| CDL | CONTRATO DE LOCAÇÃO DE 02 MULTIFUNCIONAIS LASER MONO DE 29/10 a 29/11/2014. | 00 | | 5933 | UN | 1,0000 | 480,0000 | 480,00 | | | | | |

4º. OFICIO DE NOTAS DE BRASILIA
Autenticado este documento em cumprimento ao art. 7,V da Lei 8935/94.
BRASILIA/DF, 13 de Março de 2015
019-HELIO MENDONCA
ESCREVENTE AUTORIZADO
Selo: TJDFT20153009033577ZTKM
Disponivel no site www.tjdft.jus.br
JHONATHAN FERNANDES MAGALHAES GOMES

Arivaldo Feitosa dos Santos
4º Ofício de Notas de Brasília-DF
Escrevente Autorizado

**CÁLCULO DO ISSQN**

| INSCRIÇÃO MUNICIPAL | VALOR TOTAL DOS SERVIÇOS | BASE DE CÁLCULO DO ISSQN | VALOR DO ISSQN |
|---|---|---|---|
| 0749918000138 | 480,00 | 480,00 | 24,00 |

**DADOS ADICIONAIS**

| INFORMAÇÕES COMPLEMENTARES | RESERVADO AO FISCO |
|---|---|
| | |

4º OF. NOTAS-DF
EM BRANCO

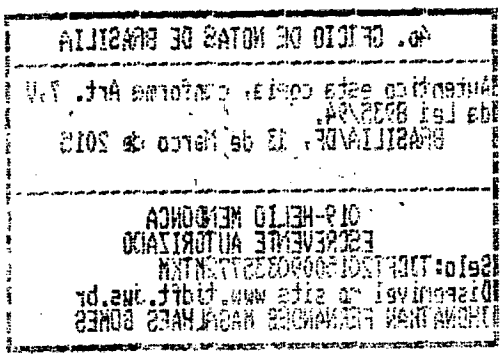

| Bco Agência / Nr.Doc.crédito | Conta Corrente | Favorecido / Mensagem | Valor | Nr. Autenticação |
|---|---|---|---|---|
| Ocorrência: Pago, pagamentos para 02/12/2014 | | | | |
| 1 3598-X | 00.000.010.361-6 | CARNEIROS E SILVA NETO A | 50.000,00 | 4.899.C91.465.83B.06D |
| 000000000000 | | Crédito efetuado | | |
| 1 3598-X | 00.000.010.361-6 | CARNEIROS E SILVA NETO A | 21.585,50 | 7.2DD.551.D13.70C.D6D |
| 000000000000 | | Crédito efetuado | | |
| 1 1004-9 | 00.000.036.704-4 | CAROLINA SAMPAIO NONATO | 7.000,00 | E.637.5F7.A33.4F8.3F4 |
| 000000000000 | | Crédito efetuado | | |
| 1 3476-2 | 00.000.410.098-0 | CONSTRUTORA AVILA DE AZE | 5.998,46 | B.D0A.07E.91F.E35.F48 |
| 000000000000 | | Crédito efetuado | | |
| 1 3475-4 | 00.000.023.698-5 | FAUSTO ALVES | 310,00 | B.150.3F0.7B0.D3E.50 |
| 000000000000 | | Crédito efetuado | | |
| 1 3476-2 | 00.000.222.354-6 | MME ORGANIZACAO DE EVENT | 3.400,00 | 6.55F.B6C.590.E9A.FE0 |
| 000000000000 | | Crédito efetuado | | |
| 341 3311- | 00.000.010.058-4 | NOBREGA E REIS ASS. E C | 7.562,43 | F.554.CDE.669.6E3.97F |
| 000000000000 | | Crédito efetuado | | |
| 341 0654- | 00.000.043.988-4 | OTAVIO FRANCISCO BATISTA | 6.000,00 | 0.E9F.DD1.1C4.94F.334 |
| 000000000000 | | Crédito efetuado | | |
| 33 3178- | 00.013.000.597-8 | PRO EMPRESA INFORMATICA | 6.222,25 | E.240.76F.91F.BB4.872 |
| 00000000000 | | Crédito efetuado | | |
| 1 3475-4 | 00.000.022.158-9 | R E LOCADORA LTDA-ME | 6.500,00 | 6.094.9AA.1BB.3FB.F9B |
| 000000000000 | | Crédito efetuado | | |
| Total parcial | | 0000010 | 114.578,64 | |
| Total geral | | 0000010 | 114.578,64 | |

TRIBUNAL SUPERIOR ELEITORAL
341
CADASTRO

4º OFÍCIO DE NOTAS DE BRASILIA
Autentico esta cópia, conforme Art. 7,V da Lei 8935/94.
BRASILIA/DF, 13 de Março de 2015
OLY-HELIO MENDONCA
ESCREVENTE AUTORIZADO
Selo:TJDFT20150090335743VER
Disponível no site www.tjdft.jus.br
JHONATHAN FERNANDES MAGALHAES GOMES

Rivaldo Feitosa dos Santos
4º Ofício de Notas de Brasília-DF
Escrevente Autorizado

4º. OFÍCIO DE NOTAS DE BRASÍLIA

Autenticação gratuita, conforme Art. 7º
da Lei 8935/94.
BRASÍLIA/DF, 13 de Março de 2015

OLY-HELIO HENRIQUES
ESCREVENTE AUTORIZADO
Selo: TJDFT20150902357465VER
Disponível no site www.tjdft.jus.br
AUTONOMA TRAV FERNANDES ROSA MARIA GOMES

EM BRANCO
4º OF. NOTAS-DF

BANCO DO BRASIL

PARTIDO SOCIALISTA BRASILEIRO

Autorização para Liberação dos créditos - Pag302

01/12/2014

| Favorecido | Inscrição | Banco | Agencia | Conta | Valor |
|---|---|---|---|---|---|
| Pagamentos para : 02/12/2014 | Remessa : 004458 | | | | |
| R E LOCADORA LTDA-ME | 10.198.929/0001-20 | 001 | 3475-4 | 00.000.022.158-9 | 6.500,00 |
| Total parcial: R$ | 6.500,00 | quantidade: 00001 | | | |
| Total geral : R$ | 6.500,00 | quantidade: 00001 | | | |

TRIBUNAL SUPERIOR ELEITORAL
342

Solicitamos e autorizamos a liberação para processamento do arquivo gerado pelo aplicativo Pagamentos de fornecedores, salários e outros, transmitido eletronicamente contendo 00001 registro(s) no valor total de R$ 6.500,00 em favor do(s) acima relacionado(s).

Prefixo da Agência : 3604-8
Conta Corrente Debitada: 00.000.412.231-3

PARTIDO SOCIALISTA BRASILEIRO

4o. OFICIO DE NOTAS DE BRASILIA
Autentico esta copia, conforme Art. 7,V da Lei 8935/94.
BRASILIA/DF, 13 de Março de 2015
OLY-HELIO KENDONCA
ESCREVENTE AUTORIZADO
Selo: TJDFT20150090335754PGMN
Disponivel no site www.tjdft.jus.br
JHONATHAN FERNANDES MAGALHAES GOMES

Rivaldo Feitosa dos Santos
4º Ofício de Notas de Brasília-D
Escrevente Autorizado

PROTOCOLO
11 DEZ. 2014
BANCO DO BRASIL S.A.
Parlamento - (DF)

4º OF. NOTAS-DF

EM BRANCO

BSB LOCADORA

R & E LOCADORA LTDA-ME

bsblocadora@gmail.com - (61) 8212-6025

SHC/Norte CL - Quadra 302 - Bloco B nº 45 - Sala 114 - Asa Norte - DF

CNPJ 10.198.929/0001-20 CF/DF 07.506.948/001-13

# Nota Fiscal de Serviços
## Modelo 3

DESTINAÇÃO DO DOCUMENTO

☐ USUÁRIO FINAL ☐ REMESSA

☐ SUBCONTRATAÇÃO ☐ ENTRADA

1ª Via Cliente
2ª Via Contab.
3ª Via Fixa

0970

Data Limite p/ Emissão: **23/06/2015**

Tomador do Serviço ou Destinatário: PSB - Partido Socialista Brasileiro

Endereço: SCN 304 Bloco A Sobreloja 01 Entrada 63

Cidade: Brasília | UF: DF | CEP: 70.736-570

CNPJ/CPF: 01.421.697/0001-37 | INSCRIÇÃO: Isento | Data de Emissão: 28/11/14

TRIBUNAL SUPERIOR ELEITORAL 343 OFÍCIO JUD

| Cód. | Quant. | DESCRIÇÃO | ALIQ. | PREÇO Unitário | PREÇO TOTAL |
|---|---|---|---|---|---|
| | 01 | Locação de um veículo executivo e outro apoio dor com Km Livre e Sem motorista. Referente ao mês de novembro de 2014. Conforme contrato | | | 6.500,00 |

RECEBEMOS
Em / /
R & E Locadora Ltda-ME

BANCO DO BRASIL S/A
AG: 3475-4
C/C: 22158-9

DEDUÇÕES LEGAIS

TOTAL 6.500,00

BASE DE CÁLCULO DO ISS:

VALOR DO ISS

INFORMAÇÕES COMPLEMENTARES

PROCON-DF ☎ 151 - SCS QD. 08 - BL. B-60 - SL. 240 ED. VENÂN. 2000 - ASA SUL - CEP: 70333-900 - BRASÍLIA-DF

EMPRESA OPTANTE PELO SIMPLES NACIONAL

GPEL COMUNICAÇÃO VISUAL

Pedro Luiz Almeida-ME - SDE - Qd. 01 - Conj. A - Lote 17 - Telefax: (61) 3376-1028 - CNPJ 37.062.452/0001-08 - CF/DF 07.320.420/001-17
02 Tls. 50x3 Vias de 901 à 1.000 - AIDF 1.112.08058/2014

Recebi (emos) de **R & E LOCADORA LTDA - ME.**, os serviços constantes desta Nota Fiscal indicada ao lado.

| DATA DO RECEBIMENTO | IDENTIFICAÇÃO E ASSINATURA DO RECEBEDOR |
|---|---|
| ____/____/____ | Assinatura _____ |

**NOTA FISCAL**
**Modelo 3**

0970

4º. OFÍCIO DE NOTAS DE BRASILIA
Autentico esta cópia, conforme Art. 7,V da Lei 8935/94.
BRASILIA/DF, 13 de Março de 2015
OLÍ-HELIO MENDONCA
ESCREVENTE AUTORIZADO
Selo: TJDFT20150090335761PZPA
Disponível no site www.tjdft.jus.br
JHONATHAN FERNANDES KASCHNER GOMES

Rivaldo Feitosa dos Santos
4º Ofício de Notas de Brasília
Escrevente Autorizado

EM BRANCO
4º OF. NOTAS-DF

EMPRESARIAL

A336101525407113014
10/12/2014 15:36:46

# Pagamento de títulos com débito em conta corrente

10/12/2014 - BANCO DO BRASIL - 15:36:46
360403604 0001

COMPROVANTE DE PAGAMENTO DE TITULOS

CLIENTE: PSB FUNDO PARTIDARIO
AGENCIA: 3604-8 CONTA: 412.231-3

BANCO BRADESCO S.A.

23791228039434400000808004336205562730000336600
NR. DOCUMENTO 121.010
DATA DO PAGAMENTO 10/12/2014
VALOR DO DOCUMENTO 3.366,00
VALOR COBRADO 3.366,00

NR.AUTENTICACAO 1.BEF.B69.76E.EBF.7A4

TRIBUNAL SUPERIOR ELEITORAL
Fls. 344

| | | |
|---|---|---|
| nada por | J3413499 MARCIO LUIZ FRANCA GOMES | 10/12/2014 14:57:32 |
| | J9454312 CARLOS ROBERTO SIQUEIRA DE BARROS | 10/12/2014 15:36:46 |

Transação efetuada com sucesso.

Transação efetuada com sucesso por: J9454312 CARLOS ROBERTO SIQUEIRA DE BARROS.

PARTIDO SOCIALISTA BRASILEIRO

MYKONOS
TURISMO E PASSAGENS LTDA

SCLS 215 BLOCO A SOBRELOJA 19
ASA SUL – BRASÍLIA DF
CEP. 70294-510
FONE. (61) 3346.4333
FAX. (61) 3346.5647

CNPJ. 26.485.953/0001-80
Snea. 5540
ISS. 07316518/001-90
IATA. 57013600

**Emissão :** **31/10/2014**

**Fatura nº** [redacted] **Valor :** [redacted] **Vencimento :** [redacted]

**Cliente :** **PARTIDO SOCIALISTA BRASILEIRO - DIR. NACIONAL**
**Endereço :** **SCLN 304 BL A ENTR 63 SOBRELOJA ASA NORTE BRASILIA DF**
**CEP :** **70736510**

**Fone :** **61 33276405 61 3328 9360**

TRIBUNAL SUPERIOR ELEITORAL
Fls. 345
ASSESSORIA

Valor por extenso:
[redacted]

## DESCRIÇÃO DOS SERVIÇOS

| Dt Vda | Pax | Serviço | Fornecedor | Valor |
|---|---|---|---|---|
| 31/10/2014 | ALBUQUERQUE/LUIZ ROBERTO | DIARIAS DE CARRO EXECUTIVO E EXTRAS NO RIO DE JANEIRO<br>Check In: 23/10/2014 Check Out: 25/10/2014 | VN SILVA VIAGENS E T | 3.366,00 |

**Total** **3.366,00**

4o. OFICIO DE NOTAS DE BRASILIA
Autentico esta copia, conforme Art. 7,V da Lei 8935/94.
BRASILIA/DF, 13 de Março de 2015
019-HELIO MENDONCA
ESCREVENTE AUTORIZADO
Selo:TJDFT20150090335364CAX
Disponivel no site www.tjdft.jus.br
JHONATHAN FERNANDES MAGALHAES GOMES

Recebemos
Em 10/12/2014
Mykonos Turismo

Reconheço(emos) a exatidão desta FATURA de PRESTAÇÃO DE SERVIÇOS, na importância e vencimento acima indicados.

Brasília, 31/10/2014

Assinatura e Carimbo do Recebedor

* DEPÓSITO BANCO BRADESCO AGÊNCIA: 1238-9 CONTA: 43362-4

4º OFÍCIO DE NOTAS DE BRASÍLIA

Autêntico esta cópia, conforme Art. 7.º
da Lei 8935/94.
BRASÍLIA/DF, 13 de Março de 2015

OLY-HELIO MENDONÇA
ESCREVENTE AUTORIZADO
Selo: TJDFT20150002353641CAX
Disponível no site www.tjdft.jus.br
JHONATHAM FERNANDES MAGALHAES GOMES

EM BRANCO
4º OF. NOTAS-DF

**Prefeitura Municipal de Niterói**
**Secretaria Municipal de Fazenda**
**Superintendência de Fiscalização Tributária Coord. de Planejamento e Fiscalização**
**Rua da Conceição, 100 – Centro – Niterói – RJ – CEP 24020-084**

Nota: 2014000
00000163
Código Verificação
NAS-CHCJ

# NOTA FISCAL DE SERVIÇOS ELETRÔNICA - NFS-e

| Emissão (Horário de Brasília) | Período de Competência | Município de Prestação do Serviço |
|---|---|---|
| **29/10/2014 11:33** | **10/2014** | **Rio de Janeiro - RJ** |

Reg. Especial Tributação
**Nenhum**

Natureza da Operação
**Tributação no Município de Niterói**

## PRESTADOR DE SERVIÇOS

Razão Social
**V N SILVA VIAGENS E TURISMO LTDA - ME**

CPF/CNPJ
**06.929.268/0001-99**

| Inscrição Municipal | Fone/Fax | Simples Nacional | Incentivador Cultural | E-mail |
|---|---|---|---|---|
| **1664200** | (21)3989-1332 | Não | Não | FISCAL@ASSETECCONSULTORIA.COM |

Endereço
Avenida Ernani do Amaral Peixoto, 300 706 PARTE Bairro Centro CEP 24020-076 Niterói - RJ

TRIBUNAL SUPERIOR ELEITORAL
346

## TOMADOR DE SERVIÇOS

Razão Social
**Mykonos Turismo e Passagens ltda**

CPF/CNPJ
**26.485.953/0001-80**

In[illegible]unicipal

Fone/Fax

E-mail
myconosturismo@uol.com.br

Endereço
Quadra CLS 215 Bloco A, 19 Loja Parte Bairro Asa Sul CEP 70294-510 Brasília - DF

Código Tributação Município: 0902-Agenciamento, organização, promoção, intermediação e execução de programas de turismo, passeios, viagens, excursões, hospedagens e congêneres.

4o. OFICIO DE NOTAS DE BRASILIA
Autentico esta copia, conforme Art. 7,V da Lei 8935/94.
BRASILIA/DF, 13 de Março de 2016
019-HELIO MENDONCA
ESCREVENTE AUTORIZADO
Selo:TJDFT2015009033536LFTU
Disponivel no site www.tjdft.jus.br
JHONATHAN FERNANDES MAGALHAES GOMES

## DESCRIÇÃO DOS SERVIÇOS

LOCAÇÃO DE 01 SEDAN LX, SERVIÇO REALIZADO NO PERÍODO DE 23/10 A 25/10/2014.

DADOS BANCÁRIOS
BANCO BRADESCO
AG:6462-9
C/C:02284-5

Rivaldo Feitosa dos Santos
4º Ofício de Notas de Brasília-DF
Escrevente Autorizado

## RETENÇÕES FEDERAIS

| PIS (R$) | COFINS (R$) | INSS (R$) | IR (R$) | CSLL (R$) | Outras Retenções (R$) |
|---|---|---|---|---|---|
| 0,00 | 0,00 | 0,00 | 0,00 | 0,00 | 0,00 |

## VALORES

| Valor dos Serviços (R$) | Deduções (R$) | Desconto Incondicionado (R$) | Base de Cálculo (R$) | Alíquota (%) |
|---|---|---|---|---|
| 3.366,00 | 0,00 | 0,00 | 3.366,00 | 2,00 |

| ISS (R$) | ISS Retido (R$) | Desconto Condicionado (R$) | Valor Líquido (R$) | **Valor Total da Nota (R$)** |
|---|---|---|---|---|
| 67,32 | 0,00 | 0,00 | 3.366,00 | **3.366,00** |

## OUTRAS INFORMAÇÕES

**VAL APROX DOS TRIBUTOS R$ 615,64 (18,29%) FONTE: IBPT.**

4º. OFÍCIO DE NOTAS DE BRASÍLIA

Autenticação sem cópia, conforme Art. 7º
da Lei 8935/94.
BRASÍLIA/DF, 13 de Março de 2015

OLIP-HELIO HENRIQUE
ESCREVENTE AUTORIZADO
Selo:TJDFT20150020033361FTU
Disponível no site www.tjdft.jus.br
JHONATHAN FERNANDES MARQUES GOMES

EM BRANCO
4º OF. NOTAS-DF

**BANCO DO BRASIL**

Retorno de PROCESSAMENTO número: 6768 - Pag402

PARTIDO SOCIALISTA BRASILEIRO

18/12/2014

| Bco Agência | Conta Corrente | Favorecido | Valor | Nr. Autenticação |
|---|---|---|---|---|
| Nr.Doc.crédito | | Mensagem | | |

Ocorrência: Com ocorrências, pagamentos para 17/12/2014

| | | | | |
|---|---|---|---|---|
| 1 1003-0 | 00.000.044.861-3 | VERA REGINA ROS VASCONCE | 2.431,58 | |
| 000000000000 | | Conta corrente/dv do favorecido inválido | | |
| Total parcial | | 0000001 | 2.431,58 | |

Ocorrência: Pago, pagamentos para 17/12/2014

| | | | | |
|---|---|---|---|---|
| 1 3475-4 | 00.000.023.698-5 | FAUSTO ALVES | 380,00 | D.985.BCA.F3A.6EF.63D |
| 000000000000 | | Crédito efetuado | | |
| 1 3476-2 | 00.000.222.354-6 | MME ORGANIZACAO DE EVENT | 2.540,00 | 5.504.1D5.AB8.185.E98 |
| 000000000000 | | Crédito efetuado | | |
| 1 3475-4 | 00.000.022.158-9 | R E LOCADORA LTDA-ME | 600,00 | 1.5DB.1DD.A3F.180.CBE |
| 000000000000 | | Crédito efetuado | | |
| 1 3475-4 | 00.000.022.158-9 | R E LOCADORA LTDA-ME | 600,00 | B.D89.0AD.4CC.E5D.930 |
| 000000000000 | | Crédito efetuado | | |
| 1 3475-4 | 00.000.022.158-9 | R E LOCADORA LTDA-ME | 4.800,00 | F.413.764.71A.921.00A |
| 000000000000 | | Crédito efetuado | | |
| 1 3475-4 | 00.000.022.158-9 | R E LOCADORA LTDA-ME | 5.250,00 | 6.F83.EF9.01E.761.F57 |
| 000000000000 | | Crédito efetuado | | |
| 1228-9 | 00.000.032.937-1 | RESTAURANTE PICANHAS DO | 318,50 | 0.257.7A7.D47.E2E.697 |
| 000000000000 | | Crédito efetuado | | |
| 1 1003-0 | 00.000.022.874-5 | SIMONE LILIAN OLIVEIRA D | 740,81 | 3.F99.715.31C.167.9B7 |
| 000000000000 | | Crédito efetuado | | |
| 1 1609-8 | 00.000.035.695-6 | VALNEIDE NASCIMENTO DOS | 1.795,32 | 9.384.0B2.1A4.13C.F95 |
| 000000000000 | | Crédito efetuado | | |
| 1 1273-4 | 00.000.001.680-2 | VERA LUCIA CANFRAN MAS | 3.524,74 | 4.7DF.4D6.923.B8C.400 |
| 000000000000 | | Crédito efetuado | | |
| 1 2727-8 | 00.000.092.892-5 | VIRGINIA PORTO CARREIRO | 1.938,35 | 3.58D.9DC.AD8.6E6.284 |
| 000000000000 | | Crédito efetuado | | |
| Total parcial | | 0000011 | 22.487,72 | |
| Total geral | | 0000012 | 24.919,30 | |

TRIBUNAL SUPERIOR ELEITORAL
Fls. 347
CPAD/SJD

40. OFÍCIO DE NOTAS DE BRASILIA
Autentico esta cópia, conforme Art. 7,V da Lei 8935/94.
BRASILIA/DF, 13 de Março de 2015
019-HELIO MENDONCA
ESCREVENTE AUTORIZADO
Selo:TJDFT20150009835129NUDC
Disponivel no site www.tjdft.jus.br
JHONATHAN FERNANDES MAGALHAES GOMES

EM BRANCO
4º OF. NOTAS-DF

**BANCO DO BRASIL**

PARTIDO SOCIALISTA BRASILEIRO

Autorização para Liberação dos créditos - Pag302

15/12/2014

| Favorecido | Inscrição | Banco | Agencia | Conta | Valor |
|---|---|---|---|---|---|
| Pagamentos para : 17/12/2014 | Remessa : 004490 | | | | |
| R E LOCADORA LTDA-ME | 10.198.929/0001-20 | 001 | 3475-4 | 00.000.022.158-9 | 4.800,00 |
| Total parcial: R$ 4.800,00 | quantidade: 00001 | | | | |
| Total geral : R$ 4.800,00 | quantidade: 00001 | | | | |

TRIBUNAL SUPERIOR ELEITORAL
Fls. 348

Solicitamos e autorizamos a liberação para processamento do arquivo gerado pelo aplicativo Pagamentos de fornecedores, salários e outros, transmitido eletronicamente contendo 00001 registro(s) no valor total de R$ 4.800,00 em favor do(s) acima relacionado(s).

Prefixo da Agência : 3604-8
Conta Corrente Debitada: 00.000.412.231-3

PARTIDO SOCIALISTA BRASILEIRO

PROTOCOLO
27 JAN. 2015
BANCO DO BRASIL S.A.
Pagamento (DF)

1º OFÍCIO DE NOTAS DE BRASILIA
Autentico esta copia, conforme Art. 7,V da Lei 8935/94.
BRASILIA/DF, 13 de Marco de 2015
019-HELIO MENDONCA
ESCREVENTE AUTORIZADO
Selo:TJDFT20150090385137MNI
Disponivel no site www.tjdft.jus.br
JHONATHAN FERNANDES MAGALHAES GOMES

EM BRANCO
4º OF. NOTAS-DF

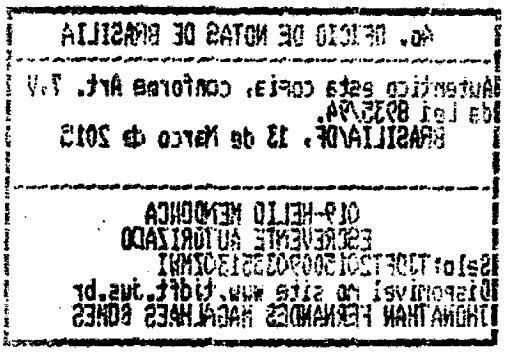

**BSB LOCADORA**

R & E LOCADORA LTDA-ME

bsblocadora@gmail.com - (61) 8212-6025

SHC/Norte CL - Quadra 302 - Bloco B nº 45 - Sala 114 - Asa Norte - DF

CNPJ 10.198.929/0001-20 CF/DF 07.506.948/001-13

**Nota Fiscal de Serviços**
**Modelo 3**

DESTINAÇÃO DO DOCUMENTO

☐ USUÁRIO FINAL ☐ REMESSA
☐ SUBCONTRATAÇÃO ☐ ENTRADA

1ª Via Cliente
2ª Via Contab.
3ª Via Fixa

0977

Data Limite p/ Emissão: 23/06/2015

Tomador do Serviço ou Destinatário
PSB - PARTIDO SOCIALISTA BRASILEIRO

Endereço
SCN. 304 BLOCO A SOBRELOJA 01 ENT. 63

Cidade: BRASILIA | UF: DF | CEP: 70736-570

CNPJ/CPF: 01.421.697/0001-37 | INSCRIÇÃO: ISENTO | Data de Emissão: 05/12/14

| Cód. | Quant. | DESCRIÇÃO | ALIQ. | PREÇO Unitário | PREÇO TOTAL |
|---|---|---|---|---|---|
| | 01 | LOCAÇÃO DE UM VEÍCULO EXECUTIVO À DISPOSIÇÃO DO PSB. NOS DIAS: 11, 12, 13, 14, 16, 17, 18, 19, 25, 26, 27, 28 e 29 DE NOVEMBRO e 01, 02 DE DEZEMBRO DE 2014 | | 300,00 | 4.500,00 |
| | 10 | HORAS EXCEDENTES | | 30,00 | 300,00 |

CONTABILIZAC

RECEBEMOS
Em ___/___/___
R & E Locadora Ltda.-ME

BANCO DO BRASIL S/A
AG: 3475-4
C/C: 22158-9

DEDUÇÕES LEGAIS

TOTAL 4.800,00

BASE DE CÁLCULO DO ISS: | VALOR DO ISS

INFORMAÇÕES COMPLEMENTARES

PROCON-DF ☎ 151 - SCS QD. 08 - BL. B-60 - SL. 240 ED. VENÂN. 2000 - ASA SUL - CEP: 70333-900 - BRASÍLIA-DF

EMPRESA OPTANTE PELO SIMPLES NACIONAL

GDEL Pedro Luiz Almeida-ME - SDE - Qd. 01 - Conj. A - Lote 17 - Telefax: (61) 3376-1028 - CNPJ 37.062.452/0001-08 - CF/DF 07.320.420/001-17
02 Tls. 50x3 Vias de 901 à 1.000 - AIDF 1.112.08058/2014

TRIBUNAL SUPERIOR ELEITORAL
Fls. 349
CPADI/SJD

Recebi (emos) de **R & E LOCADORA LTDA - ME.**, os serviços constantes desta Nota Fiscal indicada ao lado.

DATA DO RECEBIMENTO ___/___/___

IDENTIFICAÇÃO E ASSINATURA DO RECEBEDOR

Assinatura _____

**NOTA FISCAL**
**Modelo 3**
0977

4o. OFICIO DE NOTAS DE BRASILIA

Autentico esta copia, conforme Art. 7,V da Lei 8935/94.
BRASILIA/DF, 13 de Março de 2015

019-HELIO MENDONCA
ESCREVENTE AUTORIZADO
Selo:TJDFT20150090385132KFGM
Disponivel no site www.tjdft.jus.br
JHONATHAN FERNANDES MAGALHAES GOMES

EM BRANCO
4º OF. NOTAS-DF

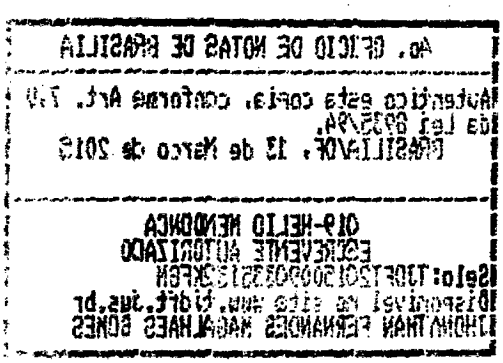

| Bco Agência / Nr.Doc.crédito | Conta Corrente | Favorecido / Mensagem | Valor | Nr. Autenticação |
|---|---|---|---|---|
| **Ocorrência: Com ocorrências, pagamentos para 17/12/2014** | | | | |
| 1 1003-0 | 00.000.044.861-3 | VERA REGINA ROS VASCONCE | 2.431,58 | |
| 000000000000 | | Conta corrente/dv do favorecido inválido | | |
| Total parcial | | 0000001 | 2.431,58 | |
| **Ocorrência: Pago, pagamentos para 17/12/2014** | | | | |
| 1 3475-4 | 00.000.023.698-5 | FAUSTO ALVES | 380,00 | D.985.BCA.F3A.6EF.63D |
| 000000000000 | | Crédito efetuado | | |
| 1 3476-2 | 00.000.222.354-6 | MME ORGANIZACAO DE EVENT | 2.540,00 | 5.504.1D5.AB8.185.E98 |
| 000000000000 | | Crédito efetuado | | |
| 1 3475-4 | 00.000.022.158-9 | R E LOCADORA LTDA-ME | 600,00 | 1.5DB.1DD.A3F.180.CBE |
| 000000000000 | | Crédito efetuado | | |
| 1 3475-4 | 00.000.022.158-9 | R E LOCADORA LTDA-ME | 600,00 | B.D89.0AD.4CC.E5D.930 |
| 000000000000 | | Crédito efetuado | | |
| 1 3475-4 | 00.000.022.158-9 | R E LOCADORA LTDA-ME | 4.800,00 | F.413.764.71A.921.00A |
| 000000000000 | | Crédito efetuado | | |
| 1 3475-4 | 00.000.022.158-9 | R E LOCADORA LTDA-ME | 5.250,00 | 6.F83.EF9.01E.761.F57 |
| 000000000 | | Crédito efetuado | | |
| 1228-9 | 00.000.032.937-1 | RESTAURANTE PICANHAS DO | 318,50 | 0.257.7A7.D47.E2E.697 |
| 000000000000 | | Crédito efetuado | | |
| 1 1003-0 | 00.000.022.874-5 | SIMONE LILIAN OLIVEIRA D | 740,81 | 3.F99.715.31C.167.9B7 |
| 000000000000 | | Crédito efetuado | | |
| 1 1609-8 | 00.000.035.695-6 | VALNEIDE NASCIMENTO DOS | 1.795,32 | 9.384.0B2.1A4.13C.F95 |
| 000000000000 | | Crédito efetuado | | |
| 1 1273-4 | 00.000.001.680-2 | VERA LUCIA CANFRAN MAS | 3.524,74 | 4.7DF.4D6.923.84C.400 |
| 000000000000 | | Crédito efetuado | | |
| 1 2727-8 | 00.000.092.892-5 | VIRGINIA PORTO CARREIRO | 1.938,35 | 3.58D.9DC.AD8.6E6.284 |
| 000000000000 | | Crédito efetuado | | |
| Total parcial | | 0000011 | 22.487,72 | |
| Total geral | | 0000012 | 24.919,30 | |

TRIBUNAL SUPERIOR ELEITORAL
Fls. 350
OFÍCIO SJD

4o. OFÍCIO DE NOTAS DE BRASILIA
Autentica esta cópia, conforme Art. 7,V da Lei 8935/94.
BRASILIA/DF, 13 de Março de 2015
019-HELIO MENDONCA
ESCREVENTE AUTORIZADO
Selo:TJDFT20150090135I1BVKIT
Disponivel no site www.tjdft.jus.br
JHONATHAN FERNANDES MAGALHAES GOMES

4º OF. DE NOTAS DE BRASÍLIA

Autenticado esta cópia, conforme Art. 7ºV
da Lei 8935/94.
BRASÍLIA/DF, 12 de Março de 2015

OLY-HELIO MENDONCA
ESCREVENTE AUTORIZADO
Selo:1107T2015000025511AWHIT
Disponível no site www.tjdft.jus.br
JHONATHAN FERNANDES MAGALHAES GOMES

EM BRANCO
4º OF. NOTAS-DF

BANCO DO BRASIL

PARTIDO SOCIALISTA BRASILEIRO

Autorização para Liberação dos créditos - Pag302

15/12/2014

| Favorecido | Inscrição | Banco | Agencia | Conta | Valor |
|---|---|---|---|---|---|
| Pagamentos para : 17/12/2014 | Remessa : 004492 | | | | |
| R E LOCADORA LTDA-ME | 10.198.929/0001-20 | 001 | 3475-4 | 00.000.022.158-9 | 5.250,00 |
| Total parcial: R$ 5.250,00 | quantidade: 00001 | | | | |
| Total geral : R$ 5.250,00 | quantidade: 00001 | | | | |

TRIBUNAL SUPERIOR ELEITORAL
Fls. 351

Solicitamos e autorizamos a liberação para processamento do arquivo gerado pelo aplicativo Pagamentos de fornecedores, salários e outros, transmitido eletro nicamente contendo 00001 registro(s) no valor total de R$ 5.250,00 em favor do(s) acima relacionado(s).

Prefixo da Agência : 3604-8
Conta Corrente Debitada: 00.000.412.231-3

PARTIDO SOCIALISTA BRASILEIRO

PROTOCOLO
27 JAN. 2015
BANCO DO BRASIL S.A.
Parlamento - (DF)

1º OFÍCIO DE NOTAS DE BRASILIA
Autentico esta copia, conforme Art. 7,V
Ida Lei 8935/94.
BRASILIA/DF, 13 de Março de 2015
019-HELIO MENDONCA
ESCREVENTE AUTORIZADO
Selo:TJDFT20150090335127MJKJ
Disponivel no site www.tjdft.jus.br
JHONATHAN FERNANDES MAGALHAES GOMES

EM BRANCO
4º OF. NOTAS-DF

4º OFÍCIO DE NOTAS DE BRASÍLIA

Autenticação gratuita conforme Art. 7ºV da Lei 8935/94.
BRASÍLIA/DF, 13 de Março de 2015

OLY-HELIO MENDONÇA
ESCREVENTE AUTORIZADO
Selo: TJDFT20150200025915AHEK
Disponível no site www.tjdft.jus.br
JHONATHAN FERNANDES MAGALHAES GOMES

**BSB LOCADORA**

R & E LOCADORA LTDA-ME

bsblocadora@gmail.com - (61) 8212-6025

SHC/Norte CL - Quadra 302 - Bloco B nº 45 - Sala 114 - Asa Norte - DF

CNPJ 10.198.929/0001-20 CF/DF 07.506.948/001-13

# Nota Fiscal de Serviços
## Modelo 3

DESTINAÇÃO DO DOCUMENTO

☐ USUÁRIO FINAL ☐ REMESSA

☐ SUBCONTRATAÇÃO ☐ ENTRADA

1ª Via Cliente
2ª Via Contab.
3ª Via Fixa

0962

Data Limite p/ Emissão: 23/06/2015

Tomador do Serviço ou Destinatário: PARTIDO SOCIALISTA BRASILEIRO - PSB

Endereço: SCN 304 BLOCO A SOBRELOJA 01 ENT. 63

| Cidade | UF | CEP |
|---|---|---|
| BRASILIA | DF. | 70.736-670 |

| CNPJ/CPF | INSCRIÇÃO | Data de Emissão |
|---|---|---|
| 01 421 697 / 0001- 37. | ISENTO | 14 / 11 / 14. |

TRIBUNAL SUPERIOR ELEITORAL
Fls. 352
OFICIALIZADO

| Cód. | Quant. | DESCRIÇÃO | ALIQ. | PREÇO Unitário | PREÇO TOTAL |
|---|---|---|---|---|---|
| | 01. | LOCAÇÃO DE VEÍCULOS EXECUTIVOS À DISPOSIÇÃO DO PSB REFERENTE AO MÊS DE SETEMBRO DE 2014. | | | 4.150,00 |
| | 35 | HORAS EXTRAS. | | | 1.100,00 |

RECEBEMOS
Em / /
R e E Locadora Ltda-ME

BANCO DO BRASIL S/A
AG: 3475-4
C/C: 22158-9

| DEDUÇÕES LEGAIS | TOTAL 5.250,00 |
|---|---|
| BASE DE CÁLCULO DO ISS: | VALOR DO ISS |

INFORMAÇÕES COMPLEMENTARES

PROCON-DF ☎ 151 - SCS QD. 08 - BL. B-60 - SL. 240 ED. VENÂN. 2000 - ASA SUL - CEP: 70333-900 - BRASÍLIA-DF

EMPRESA OPTANTE PELO SIMPLES NACIONAL

GPEL GRÁFICA ME
Pedro Luiz Almeida-ME - SDE - Qd. 01 - Conj. A - Lote 17 - Telefax: (61) 3376-1028 - CNPJ 37.062.452/0001-08 - CF/DF 07.320.420/001-17
02 Tls. 50x3 Vias de 901 à 1.000 - AIDF 1.112.08058/2014

Recebi (emos) de R & E LOCADORA LTDA - ME., os serviços constantes desta Nota Fiscal indicada ao lado.

| DATA DO RECEBIMENTO | IDENTIFICAÇÃO E ASSINATURA DO RECEBEDOR |
|---|---|
| ____/____/____ | Assinatura _____ |

**NOTA FISCAL**
**Modelo 3**

0962

4º OFÍCIO DE NOTAS DE BRASILIA
Autentico esta copia, conforme Art. 7, V da Lei 8935/94.
BRASILIA/DF, 13 de Março de 2015
019-HELIO MENDONCA
ESCREVENTE AUTORIZADO
Selo:TJDFT20150090135127BGFX
Disponivel no site www.tjdft.jus.br
JHONATHAN FERNANDES MAGALHAES GOMES

EM BRANCO

4º OF. NOTAS-DF

4o. OFICIO DE NOTAS DE BRASILIA

Autentico esta copia, conforme Art. 7-V da Lei 8935/94.

BRASILIA/DF, 13 de Março de 2015

OLP-HELIO HENDONCA
ESCREVENTE AUTORIZADO
Selo: TJDFT20150090035127EGFY
Disponivel no site www.tjdft.jus.br
TIHONA THAN FERNANDES MARQUES SOARES

| Bco Agência / Nr.Doc.crédito | Conta Corrente | Favorecido / Mensagem | Valor | Nr. Autenticação |
|---|---|---|---|---|
| Ocorrência: Pago, pagamentos para 30/12/2014 | | | | |
| 1 3598-X | 00.000.010.361-6 | CARNEIROS E SILVA NETO A | 50.000,00 | 2.F47.61A.5F7.567.953 |
| 000000000000 | | Crédito efetuado | | |
| 1 3598-X | 00.000.010.361-6 | CARNEIROS E SILVA NETO A | 21.585,50 | F.EA3.C39.E60.668.0C9 |
| 000000000000 | | Crédito efetuado | | |
| 237 1228-9 | 00.000.043.362-4 | MYKONOS TURISMO E PASSAG | 343,85 | 1.1C6.901.DBF.615.7C9 |
| 000000000000 | | Crédito efetuado | | |
| 237 1228-9 | 00.000.043.362-4 | MYKONOS TURISMO E PASSAG | 4.853,76 | 8.EAE.E22.D94.1F0.0C6 |
| 000000000000 | | Crédito efetuado | | |
| 237 1228-9 | 00.000.043.362-4 | MYKONOS TURISMO E PASSAG | 1.742,70 | 5.D38.F85.99A.4EE.1 |
| 000000000000 | | Crédito efetuado | | |
| 237 1228-9 | 00.000.043.362-4 | MYKONOS TURISMO E PASSAG | 3.506,00 | B.4C1.176.BD2.68E.A0A |
| 000000000000 | | Crédito efetuado | | |
| 237 1228-9 | 00.000.043.362-4 | MYKONOS TURISMO E PASSAG | 1.971,90 | B.EE3.EB7.B5D.DE8.550 |
| 000000000000 | | Crédito efetuado | | |
| 237 1228-9 | 00.000.043.362-4 | MYKONOS TURISMO E PASSAG | 3.870,80 | 5.C7B.812.C88.F4D.AB8 |
| 000000000000 | | Crédito efetuado | | |
| 237 1228-9 | 00.000.043.362-4 | MYKONOS TURISMO E PASSAG | 2.988,55 | 3.284.378.FDF.CDA.610 |
| 000000000000 | | Crédito efetuado | | |
| 237 1228-9 | 00.000.043.362-4 | MYKONOS TURISMO E PASSAG | 22.014,10 | B.EB4.3BB.51E.E6B.A43 |
| 000000000000 | | Crédito efetuado | | |
| 237 1228-9 | 00.000.043.362-4 | MYKONOS TURISMO E PASSAG | 6.856,50 | 2.2DF.794.ECB.E69.20A |
| 000000000000 | | Crédito efetuado | | |
| 237 1228-9 | 00.000.043.362-4 | MYKONOS TURISMO E PASSAG | 46.145,19 | C.B9A.CAF.0D8.F49.998 |
| 000000000000 | | Crédito efetuado | | |
| 341 3311- | 00.000.010.058-4 | NOBREGA E REIS ASS. E C | 7.562,43 | 5.795.B7B.B2D.62F.15A |
| 000000000000 | | Crédito efetuado | | |
| 33 3178- | 00.013.000.597-8 | PRO EMPRESA INFORMATICA | 6.222,25 | 3.136.B50.E42.0FF.30E |
| 000000000000 | | Crédito efetuado | | |
| 1 3475-4 | 00.000.022.158-9 | R E LOCADORA LTDA-ME | 300,00 | 8.6EB.E39.7DA.E22.22D |
| 000000000000 | | Crédito efetuado | | |
| 1 3475-4 | 00.000.022.158-9 | R E LOCADORA LTDA-ME | 1.800,00 | 7.1 |
| 000000000000 | | Crédito efetuado | | |
| 1 3475-4 | 00.000.022.158-9 | R E LOCADORA LTDA-ME | 6.500,00 | 4.CCA.9F7.A97.36D.B53 |
| 000000000000 | | Crédito efetuado | | |
| Total parcial | | 0000017 | 188.263,53 | |
| Total geral | | 0000017 | 188.263,53 | |

TRIBUNAL SUPERIOR ELEITORAL
353
DOCUMENTO

4o. OFICIO DE NOTAS DE BRASILIA
Autentico esta copia, conforme Art. 7,V da Lei 8935/94.
BRASILIA/DF, 13 de Marco de 2015
019-HELIO MENDONCA
ESCREVENTE AUTORIZADO
Selo:TJDFT20150000033485ATJFO
Disponivel no site www.tjdft.jus.br
JHONATHAN FERNANDES MAGALHAES GOMES

4o. OFÍCIO DE NOTAS DE BRASÍLIA

Autentico esta cópia, conforme Art. 7.º
da Lei 8935/94.
BRASÍLIA/DF, 13 de Março de 2015

OLÍ-HELIO HENRIQUE
ESCREVENTE AUTORIZADO
Selo: 1JOF72015030034859PJFO
Disponível no site www.tjdft.jus.br
JHONATHAN FERNANDES MADRUGA DOMES

EM BRANCO
4º OF. NOTAS-DF

BANCO DO BRASIL

PARTIDO SOCIALISTA BRASILEIRO

29/12/2014

Autorização para Liberação dos créditos - Pag302

| Favorecido | Inscrição | Banco | Agencia | Conta | Valor |
|---|---|---|---|---|---|
| Pagamentos para : 30/12/2014 | | Remessa : 004509 | | | |
| R E LOCADORA LTDA-ME | 10.198.929/0001-20 | 001 | 3475-4 | 00.000.022.158-9 | 6.500,00 |
| Total parcial: R$ | 6.500,00 | quantidade: 00001 | | | |
| Total geral : R$ | 6.500,00 | quantidade: 00001 | | | |

TRIBUNAL SUPERIOR ELEITORAL
354
DIRETORIA

Solicitamos e autorizamos a liberação para processamento do arquivo gerado pelo aplicativo Pagamentos de fornecedores, salários e outros, transmitido eletronicamente contendo 00001 registro(s) no valor total de R$ 6.500,00 em favor do(s) acima relacionado(s).

Prefixo da Agência : 3604-8
Conta Corrente Debitada: 00.000.412.231-3

PARTIDO SOCIALISTA BRASILEIRO

1º OFICIO DE NOTAS DE BRASILIA
Autentica esta cópia, conforme Art. 7,V da Lei 8935/94.
BRASILIA/DF, 13 de Março de 2015
019-HELIO MENDONCA
ESCREVENTE AUTORIZADO
Selo: TJDFT20150090334862ZZ0
Disponivel no site www.tjdft.jus.br
JHUNATHAN FERNANDES MAGALHAES GOMES

4o. OFICIO DE NOTAS DE BRASILIA

Autentico esta copia, conforme Art. 7,V da Lei 8935/94.
BRASILIA/DF, 13 de Março de 2015

019-HELIO MENDONCA
ESCREVENTE AUTORIZADO
Selo: TJDFT2015000033486ZZW
Disponivel no site www.tjdft.jus.br
JHONATHAN FERNANDES MAGALHAES GOMES

EM BRANCO
4º OF. NOTAS-DF

BSB LOCADORA

R & E LOCADORA LTDA-ME

bsblocadora@gmail.com - (61) 8212-6025

SHC/Norte CL - Quadra 302 - Bloco B nº 45 - Sala 114 - Asa Norte - DF

CNPJ 10.198.929/0001-20 CF/DF 07.506.948/001-13

# Nota Fiscal de Serviços
## Modelo 3

DESTINAÇÃO DO DOCUMENTO

☐ USUÁRIO FINAL ☐ REMESSA

☐ SUBCONTRATAÇÃO ☐ ENTRADA

1ª Via Cliente
2ª Via Contab
3ª Via Fixa

0986

Data Limite p/ Emissão: 23/06/2015

Tomador do Serviço ou Destinatário
PSB - PARTIDO SOCIALISTA BRASILEIRO

Endereço
SCN. 304 BLOCO A SOBRELOJA. 01. ENT. 63.

Cidade BRASILIA. UF DF. CEP 70.736-570.

CNPJ/CPF 01.421.697/0001-37 INSCRIÇÃO ISENTO Data de Emissão 12/12/14

TRIBUNAL SUPERIOR ELEITORAL
Fls. 355
DESENTRANHADO

| Cód. | Quant. | DESCRIÇÃO | ALIQ. | PREÇO Unitário | PREÇO TOTAL |
|---|---|---|---|---|---|
| | 01 | LOCAÇÃO DE UM VEÍCULO EXECUTIVO E OUTRO POPULAR COM KM LIVRE E SEM MOTORISTA REFERENTE AO MÊS DE DEZEMBRO DE 2014. CONFORME CONTRATO. | | | 6.500,00 |
| | | RECEBEMOS Em ____/____/____ R e E Locadora Ltda-ME | | BANCO DO BRASIL S/A AG: 3475-4 C/C: 22158-8 | |

DEDUÇÕES LEGAIS — TOTAL 6.500,00

BASE DE CÁLCULO DO ISS: — VALOR DO ISS

INFORMAÇÕES COMPLEMENTARES

PROCON-DF ☎ 151 - SCS QD. 08 - BL. B-60 - SL. 240 ED. VENÂN. 2000 - ASA SUL - CEP: 70333-900 - BRASÍLIA-DF

EMPRESA OPTANTE PELO SIMPLES NACIONAL

GPEL Gráfica — Pedro Luiz Almeida-ME - SDE - Qd. 01 - Conj. A - Lote 17 - Telefax: (61) 3376-1028 - CNPJ 37.062.452/0001-08 - CF/DF 07.320.420/001-17
02 Tls. 50x3 Vias de 901 à 1.000 - AIDF 1.112.08058/2014

Recebi (emos) de R & E LOCADORA LTDA - ME., os serviços constantes desta Nota Fiscal indicada ao lado.

| DATA DO RECEBIMENTO | IDENTIFICAÇÃO E ASSINATURA DO RECEBEDOR |
|---|---|
| ____/____/____ | Assinatura _____ |

**NOTA FISCAL**
**Modelo 3**

0986

4º. OFICIO DE NOTAS DE BRASILIA

Autentico esta copia, conforme Art. 7,V da Lei 8935/94.
BRASILIA/DF, 13 de Março de 2015

019-HELIO MENDONCA
ESCREVENTE AUTORIZADO

Selo: TJDFT20150090334869TKOQ
Disponivel no site www.tjdft.jus.br
JHONATHAN FERNANDES MAGALHAES GOMES

EM BRANCO

4º OF.: NOTAS-DF

4º OFÍCIO DE NOTAS DE BRASÍLIA
Autenticação feita conforme Art. 7º
da Lei 8935/94.
BRASILÂNDIA, 13 de Março de 2015

OLY-HELIO NETO BONCA
ESCREVENTE AUTORIZADO
Selo: TJDFT20150000239847KOG
Disponível no site www.tjdft.jus.br
JHONATHAN FERNANDES MADEIRA DANTAS

| Bco Agência / Nr.Doc.crédito | Conta Corrente | Favorecido / Mensagem | Valor | Nr. Autenticação |
|---|---|---|---|---|
| Ocorrência: Pago, pagamentos para 30/12/2014 | | | | |
| 1 3598-X | 00.000.010.361-6 | CARNEIROS E SILVA NETO A | 50.000,00 | 2.F47.61A.5F7.567.953 |
| 000000000000 | | Crédito efetuado | | |
| 1 3598-X | 00.000.010.361-6 | CARNEIROS E SILVA NETO A | 21.585,50 | F.EA3.C39.E60.668.0C9 |
| 000000000000 | | Crédito efetuado | | |
| 237 1228-9 | 00.000.043.362-4 | MYKONOS TURISMO E PASSAG | 343,85 | 1.1C6.901.DBF.615.7C9 |
| 000000000000 | | Crédito efetuado | | |
| 237 1228-9 | 00.000.043.362-4 | MYKONOS TURISMO E PASSAG | 4.853,76 | 8.EAE.E22.D94.1F0.0C6 |
| 000000000000 | | Crédito efetuado | | |
| 237 1228-9 | 00.000.043.362-4 | MYKONOS TURISMO E PASSAG | 1.742,70 | 5.D38.F85.99A.4EE |
| 000000000000 | | Crédito efetuado | | |
| 237 1228-9 | 00.000.043.362-4 | MYKONOS TURISMO E PASSAG | 3.506,00 | B.4C1.176.BD2.68E |
| 000000000000 | | Crédito efetuado | | |
| 237 1228-9 | 00.000.043.362-4 | MYKONOS TURISMO E PASSAG | 1.971,90 | B.EE3.EB7.B5D.DE8.550 |
| 000000000000 | | Crédito efetuado | | |
| 237 1228-9 | 00.000.043.362-4 | MYKONOS TURISMO E PASSAG | 3.870,80 | 5.C7B.812.C88.F4D.AB8 |
| 000000000000 | | Crédito efetuado | | |
| 237 1228-9 | 00.000.043.362-4 | MYKONOS TURISMO E PASSAG | 2.988,55 | 3.284.378.FDF.CDA.610 |
| 00000000000 | | Crédito efetuado | | |
| 237 1228-9 | 00.000.043.362-4 | MYKONOS TURISMO E PASSAG | 22.014,10 | B.EB4.3BB.51E.E6B.A43 |
| 000000000000 | | Crédito efetuado | | |
| 237 1228-9 | 00.000.043.362-4 | MYKONOS TURISMO E PASSAG | 6.856,50 | 2.2DF.794.ECB.E69.20A |
| 000000000000 | | Crédito efetuado | | |
| 237 1228-9 | 00.000.043.362-4 | MYKONOS TURISMO E PASSAG | 46.145,19 | C.B9A.CAF.0D8.F49.998 |
| 000000000000 | | Crédito efetuado | | |
| 341 3311- | 00.000.010.058-4 | NOBREGA E REIS ASS. E C | 7.562,43 | 5.795.B7B.B2D.62F.15A |
| 000000000000 | | Crédito efetuado | | |
| 33 3178- | 00.013.000.597-8 | PRO EMPRESA INFORMATICA | 6.222,25 | 3.136.B50.E42.0FF.30E |
| 000000000000 | | Crédito efetuado | | |
| 1 3475-4 | 00.000.022.158-9 | R E LOCADORA LTDA-ME | 300,00 | 8.EEB.E39.7DA.E22.22D |
| 000000000000 | | Crédito efetuado | | |
| 1 3475-4 | 00.000.022.158-9 | R E LOCADORA LTDA-ME | 1.800,00 | 7.194.6C4.C03.742.33C |
| 000000000000 | | Crédito efetuado | | |
| 1 3475-4 | 00.000.022.158-9 | R E LOCADORA LTDA-ME | 6.500,00 | 4.6CA.9F4.597.A3D.B53 |
| 000000000000 | | Crédito efetuado | | |
| Total parcial | | 0000017 | 188.263,53 | |
| Total geral | | 0000017 | 188.263,53 | |

TRIBUNAL SUPERIOR ELEITORAL
356
CERTIDÃO

4o. OFICIO DE NOTAS DE BRASILIA
Autentico esta cópia, conforme Art. 7,V da Lei 8935/94.
Em 13 de Março de 2015
019-HELIO MENDONCA
ESCREVENTE AUTORIZADO
Selo:TJDFT20150000033484AQZY
Disponivel no site www.tjdft.jus.br
JHONATHAN FERNANDES MAGALHAES GOMES

4º OFÍCIO DE NOTAS DE BRASÍLIA
Autentico esta cópia, conforme Art. 7-V
da Lei 8935/94.
BRASÍLIA/DF, 13 de Março de 2015
OLÍ-HELIO MENDONÇA
ESCREVENTE AUTORIZADO
Selo: TJDFT20150000023484858QZY
Disponível no site www.tjdft.jus.br
TINHA TRAÇOS HORIZONTAIS ESCRITOS

EM BRANCO
4º OF. NOTAS-DF

BANCO DO BRASIL

PARTIDO SOCIALISTA BRASILEIRO

Autorização para Liberação dos créditos - Pag302

29/12/2014

| Favorecido | Inscrição | Banco | Agencia | Conta | Valor |
|---|---|---|---|---|---|
| Pagamentos para : 30/12/2014 | Remessa : 004510 | | | | |
| R E LOCADORA LTDA-ME | 10.198.929/0001-20 | 001 | 3475-4 | 00.000.022.158-9 | 300,00 |
| Total parcial: R$ | 300,00 | quantidade: 00001 | | | |
| Total geral : R$ | 300,00 | quantidade: 00001 | | | |

TRIBUNAL SUPERIOR ELEITORAL
357

Solicitamos e autorizamos a liberação para processamento do arquivo gerado pelo aplicativo Pagamentos de fornecedores, salários e outros, transmitido eletronicamente contendo 00001 registro(s) no valor total de R$ 300,00 em favor do(s) acima relacionado(s).

Prefixo da Agência : 3604-8
Conta Corrente Debitada: 00.000.412.231-3

PARTIDO SOCIALISTA BRASILEIRO

4o. OFICIO DE NOTAS DE BRASILIA
Autentico esta copia, conforme Art. 7,V da Lei 8935/94.
BRASILIA/DF, 13 de Marco de 2015
019-HELIO MENDONCA
ESCREVENTE AUTORIZADO
Selo:TJDFT20150090334852VHBA
Disponivel no site www.tjdft.jus.br
JHONATHAN FERNANDES MAGALHAES GOMES

1º OFÍCIO DE NOTAS DE BRASÍLIA

Autenticação extraída conforme Art. 7º
da Lei 8935/94.
BRASÍLIA/DF, 13 de Março de 2015

OLY-HELIO MEYDONÇA
ESCREVENTE AUTORIZADO
Selo: TJDFT20150092MBZDHBA
Disponível no site www.tjdft.jus.br
CHRISTINA FERNANDES MAGALHÃES GOMES

EM BRANCO
4º OF. NOTAS-DF

B S B LOCADORA

R & E LOCADORA LTDA-ME

bsblocadora@gmail.com - (61) 8212-6025

SHC/Norte CL - Quadra 302 - Bloco B nº 45 - Sala 114 - Asa Norte - DF

CNPJ 10.198.929/0001-20 CF/DF 07.506.948/001-13

**Nota Fiscal de Serviços**
**Modelo 3**

DESTINAÇÃO DO DOCUMENTO

☐ USUÁRIO FINAL ☐ REMESSA

☐ SUBCONTRATAÇÃO ☐ ENTRADA

1ª Via Cliente
2ª Via Contab.
3ª Via Fixa

0990

Data Limite p/ Emissão: 23/06/2015

Tomador do Serviço ou Destinatário: PSB - PARTIDO SOCIALISTA BRASILEIRO.

Endereço: SCN. 304 BLOCO A. SOBRELOJA 01. ENT. 63

| Cidade | UF | CEP |
|---|---|---|
| BRASILIA | DF. | 70.736-570. |

| CNPJ/CPF | INSCRIÇÃO | Data de Emissão |
|---|---|---|
| 01.421.697/0001-37 | ISENTO | 22/12/14 |

TRIBUNAL SUPERIOR ELEITORAL 358 DEFERIDO

| Cód. | Quant. | DESCRIÇÃO | ALIQ. | PREÇO Unitário | PREÇO TOTAL |
|---|---|---|---|---|---|
| | 01. | LOCAÇÃO DE UM CARRO. | | | 300,00 |
| | | EXECUTIVO À DISPOSIÇÃO | | | |
| | | DO PSB NO DIA 19/12/14 | | | |

RECEBEMOS
Em ____/____/____
R e E Locadora Ltda. ME

BANCO DO BRASIL S/A
AG: 3475-4
C/C: 22158-9

PAGO

| DEDUÇÕES LEGAIS | TOTAL 300,00 |
|---|---|
| BASE DE CÁLCULO DO ISS: | VALOR DO ISS |

INFORMAÇÕES COMPLEMENTARES

PROCON-DF ☎ 151 - SCS QD. 08 - BL. B-60 - SL. 240 ED. VENÂN. 2000 - ASA SUL - CEP: 70333-900 - BRASÍLIA-DF

EMPRESA OPTANTE PELO SIMPLES NACIONAL

GPEL GRÁFICA Pedro Luiz Almeida-ME - SDE - Qd. 01 - Conj. A - Lote 17 - Telefax: (61) 3376-1028 - CNPJ 37.062.452/0001-08 - CF/DF 07.320.420/001-17
02 Tls. 50x3 Vias de 901 à 1.000 - AIDF 1.112.08058/2014

Recebi (emos) de **R & E LOCADORA LTDA - ME.**, os serviços constantes desta Nota Fiscal indicada ao lado.

| DATA DO RECEBIMENTO | IDENTIFICAÇÃO E ASSINATURA DO RECEBEDOR |
|---|---|
| ____/____/____ | Assinatura _____ |

**NOTA FISCAL**
**Modelo 3**
0990

4º. OFÍCIO DE NOTAS DE BRASILIA
Autentico esta cópia, conforme Art. 7,V da Lei 8935/94.
BRASILIA/DF, 13 de Março de 2015
019-HELIO MENDONCA
ESCREVENTE AUTORIZADO
Selo: TJDFT20150090334857KBAP
Disponível no site www.tjdft.jus.br
JHONATHAN FERNANDES MAGALHAES GOMES

EM BRANCO
4º OF. NOTAS-DF

4º. OFÍCIO DE NOTAS DE BRASÍLIA

Autêntico para cópia, conforme Art. 7º
da Lei 8935/94.
BRASÍLIA/DF, 12 de Março de 2015

OLY-HELIO MENDONÇA
ESCREVENTE AUTORIZADO
Selo: TJDFT20150000034855YEHP
Disponível no site www.tjdft.jus.br
JHONNA THAMY FERNANDES RODRIGUES GOMES

| Bco Agência | Conta Corrente | Favorecido | Valor | Nr. Autenticação |
|---|---|---|---|---|
| Nr.Doc.crédito | | Mensagem | | |

Ocorrência: Pago, pagamentos para 30/12/2014

| | | | | |
|---|---|---|---|---|
| 1 3598-X | 00.000.010.361-6 | CARNEIROS E SILVA NETO A | 50.000,00 | 2.F47.61A.5F7.567.953 |
| 000000000000 | | Crédito efetuado | | |
| 1 3598-X | 00.000.010.361-6 | CARNEIROS E SILVA NETO A | 21.585,50 | F.EA3.C39.E60.668.0C9 |
| 000000000000 | | Crédito efetuado | | |
| 237 1228-9 | 00.000.043.362-4 | MYKONOS TURISMO E PASSAG | 343,85 | 1.1C6.901.DBF.615.7C9 |
| 000000000000 | | Crédito efetuado | | |
| 237 1228-9 | 00.000.043.362-4 | MYKONOS TURISMO E PASSAG | 4.853,76 | 8.EAE.E22.D94.1F0.0C6 |
| 000000000000 | | Crédito efetuado | | |
| 237 1228-9 | 00.000.043.362-4 | MYKONOS TURISMO E PASSAG | 1.742,70 | 5.D38.F85.99A.4EE.1 |
| 000000000000 | | Crédito efetuado | | |
| 237 1228-9 | 00.000.043.362-4 | MYKONOS TURISMO E PASSAG | 3.506,00 | B.4C1.176.BD2.68E.A0A |
| 000000000000 | | Crédito efetuado | | |
| 237 1228-9 | 00.000.043.362-4 | MYKONOS TURISMO E PASSAG | 1.971,90 | B.EE3.EB7.B5D.DE8.550 |
| 000000000000 | | Crédito efetuado | | |
| 237 1228-9 | 00.000.043.362-4 | MYKONOS TURISMO E PASSAG | 3.870,80 | 5.C7B.812.C88.F4D.AB8 |
| 000000000000 | | Crédito efetuado | | |
| 237 1228-9 | 00.000.043.362-4 | MYKONOS TURISMO E PASSAG | 2.988,55 | 3.284.378.FDF.CDA.610 |
| 000000000000 | | Crédito efetuado | | |
| 237 1228-9 | 00.000.043.362-4 | MYKONOS TURISMO E PASSAG | 22.014,10 | B.EB4.3BB.51E.E6B.A43 |
| 000000000000 | | Crédito efetuado | | |
| 237 1228-9 | 00.000.043.362-4 | MYKONOS TURISMO E PASSAG | 6.856,50 | 2.2DF.794.ECB.E69.20A |
| 000000000000 | | Crédito efetuado | | |
| 237 1228-9 | 00.000.043.362-4 | MYKONOS TURISMO E PASSAG | 46.145,19 | C.B9A.CAF.0D8.F49.998 |
| 000000000000 | | Crédito efetuado | | |
| 341 3311- | 00.000.010.058-4 | NOBREGA E REIS ASS. E C | 7.562,43 | 5.795.B7B.B2D.62F.15A |
| 000000000000 | | Crédito efetuado | | |
| 33 3178- | 00.013.000.597-8 | PRO EMPRESA INFORMATICA | 6.222,25 | 3.136.B50.E42.0FF.30E |
| 000000000000 | | Crédito efetuado | | |
| 1 3475-4 | 00.000.022.158-9 | R E LOCADORA LTDA-ME | 300,00 | 8.6 |
| 000000000000 | | Crédito efetuado | | |
| 1 3475-4 | 00.000.022.158-9 | R E LOCADORA LTDA-ME | 1.800,00 | 7.1 |
| 000000000000 | | Crédito efetuado | | |
| 1 3475-4 | 00.000.022.158-9 | R E LOCADORA LTDA-ME | 6.500,00 | 4.0 |
| 000000000000 | | Crédito efetuado | | |
| Total parcial | | 0000017 | 188.263,53 | |
| Total geral | | 0000017 | 188.263,53 | |

TRIBUNAL SUPERIOR ELEITORAL
359
PROTOCOLO

4o. OFICIO DE NOTAS DE BRASILIA
Autentico esta copia, conforme Art. 7,V da Lei 8935/94.
BRASILIA/DF, 13 de Março de 2015
019-HELIO MENDONCA
ESCREVENTE AUTORIZADO
Selo:TJDFT20150090334844HZZU
Disponivel no site www.tjdft.jus.br
JHONATHAN FERNANDES MAGALHAES GOMES

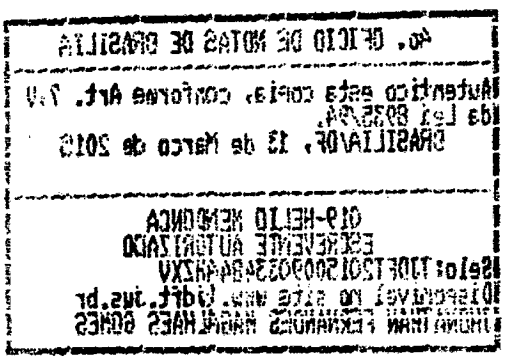


EM BRANCO
4º OF. NOTAS-DF

BANCO DO BRASIL

PARTIDO SOCIALISTA BRASILEIRO

Autorização para Liberação dos créditos - Pag302

29/12/2014

| Favorecido | Inscrição | Banco | Agencia | Conta | Valor |
|---|---|---|---|---|---|
| Pagamentos para : 30/12/2014 | | Remessa : 004511 | | | |
| R E LOCADORA LTDA-ME | 10.198.929/0001-20 | 001 | 3475-4 | 00.000.022.158-9 | 1.800,00 |
| Total parcial: R$ | 1.800,00 | quantidade: 00001 | | | |
| Total geral : R$ | 1.800,00 | quantidade: 00001 | | | |

TRIBUNAL SUPERIOR ELEITORAL
360
CRÉDITO

Solicitamos e autorizamos a liberação para processamento do arquivo gerado pelo aplicativo Pagamentos de fornecedores, salários e outros, transmitido eletronicamente contendo 00001 registro(s) no valor total de R$ 1.800,00 em favor do(s) acima relacionado(s).

Prefixo da Agência : 3604-8
Conta Corrente Debitada: 00.000.412.231-3

PARTIDO SOCIALISTA BRASILEIRO

4o. OFICIO DE NOTAS DE BRASILIA
Autentico esta copia, conforme Art. 7,V da Lei 8935/94.
BRASILIA/DF, 13 de Marco de 2015
019-HELIO MENDONCA
ESCREVENTE AUTORIZADO
Selo:TJDFT20150090334849HRSS
Disponivel no site www.tjdft.jus.br
JHONATHAN FERNANDES MAGALHAES GOMES

Mat. F6.959.209-8

4o. OFICIO DE NOTAS DE BRASILIA

Autentico esta copia, conforme Art. 7,V da Lei 8935/94.
BRASILIA/DF, 13 de Março de 2015

019-HELIO MENDONCA
ESCREVENTE AUTORIZADO
Selo:TJDFT2015009033484SHRSS
Disponivel no site www.tjdft.jus.br
JHONATHAN FERNANDES NAGALHAES GOMES

EM BRANCO
4º OF. NOTAS-DF

B B LOCADORA

R & E LOCADORA LTDA-ME

bsblocadora@gmail.com - (61) 8212-6025

SHC/Norte CL - Quadra 302 - Bloco B nº 45 - Sala 114 - Asa Norte - DF

CNPJ 10.198.929/0001-20 CF/DF 07.506.948/001-13

**Nota Fiscal de Serviços**
**Modelo 3**
DESTINAÇÃO DO DOCUMENTO

☐ USUÁRIO FINAL ☐ REMESSA
☐ SUBCONTRATAÇÃO ☐ ENTRADA

1ª Via Cliente
2ª Via Contab
3ª Via Fixa

0991

Data Limite p/ Emissão: 23/06/2015

Tomador do Serviço ou Destinatário: PSB - PARTIDO SOCIALISTA BRASILEIRO

Endereço: SCN. 304 BLOCO A SOBRELOJA 01 ENT. 63

| Cidade | UF | CEP |
|---|---|---|
| BRASILIA. | DF. | 70 736-570 |

| CNPJ/CPF | INSCRIÇÃO | Data de Emissão |
|---|---|---|
| 01.421.697/0001-37 | ISENTO | 22/12/14 |

| Cód. | Quant. | DESCRIÇÃO | ALIQ. | PREÇO Unitário | PREÇO TOTAL |
|---|---|---|---|---|---|
| | 01. | LOCAÇÃO DE UM CARRO EXECUTIVO À DISPOSIÇÃO DO PSB NOS DIAS: 12, 13, 14, 15, 16, 17 DE DEZEMBRO DE 2014. | | 300,00 | 1.800,00 |

RECEBEMOS
Em / /
R e E Locadora Ltda. ME

BANCO DO BRASIL S/A
AG: 3475-4
C/C: 22158-9

CC. PAGO

| DEDUÇÕES LEGAIS | TOTAL 1.800,00 |
|---|---|
| BASE DE CÁLCULO DO ISS: | VALOR DO ISS |

INFORMAÇÕES COMPLEMENTARES

PROCON-DF ☎ 151 - SCS QD. 08 - BL. B-60 - SL. 240 ED. VENÂN. 2000 - ASA SUL - CEP. 70333-900 - BRASÍLIA-DF

EMPRESA OPTANTE PELO SIMPLES NACIONAL

GDEL Pedro Luiz Almeida-ME - SDE - Qd. 01 - Conj. A - Lote 17 - Telefax: (61) 3376-1028 - CNPJ 37.062.452/0001-08 - CF/DF 07.320.420/001-17
02 Tls. 50x3 Vias de 901 à 1.000 - AIDF 1.112.08058/2014

TRIBUNAL SUPERIOR ELEITORAL 361 ORIGINAL

Recebi (emos) de R & E LOCADORA LTDA - ME., os serviços constantes desta Nota Fiscal indicada ao lado.

| DATA DO RECEBIMENTO | IDENTIFICAÇÃO E ASSINATURA DO RECEBEDOR |
|---|---|
| / / | Assinatura |

**NOTA FISCAL**
Modelo 3
4o. OFICIO DE NOTAS DE BRASILIA
0991
Autentico esta copia, conforme Art. 7,V da lei 8935/94.
BRASILIA/DF, 13 de Março de 2015
019-HELIO MENDONCA
ESCREVENTE AUTORIZADO
Selo:TJDFT20150090234857BECT
Disponivel no site www.tjdft.jus.br
JHONATHAN FERNANDES MAGALHAES GOMES

EM BRANCO
4º OF. NOTAS-DF

4o. OFICIO DE NOTAS DE BRASILIA
Autentico esta copia, conforme Art. 7o
da Lei 8935/94.
BRASILIA/DF, 13 de Marco de 2015
OLP-HELIO HENRIQUE
ESCREVENTE AUTORIZADO
Selo:TJDFT2015050002394855EECI
Disponivel no site www.tjdft.jus.br
JUNIOR CESAR FERNANDES MACHADO GOMES

| Bco Agência<br>Nr.Doc.crédito | Conta Corrente | Favorecido<br>Mensagem | Valor | Nr. Autenticação |
|---|---|---|---|---|
| Ocorrência: Pago, pagamentos para 30/12/2014 | | | | |
| 1 3598-X<br>000000000000 | 00.000.010.361-6 | CARNEIROS E SILVA NETO A<br>Crédito efetuado | 50.000,00 | 2.F47.61A.5F7.567.953 |
| 1 3598-X<br>000000000000 | 00.000.010.361-6 | CARNEIROS E SILVA NETO A<br>Crédito efetuado | 21.585,50 | F.EA3.C39.E60.668.0C9 |
| 237 1228-9<br>000000000000 | 00.000.043.362-4 | MYKONOS TURISMO E PASSAG<br>Crédito efetuado | 343,85 | 1.1C6.901.DBF.615.7C9 |
| 237 1228-9<br>000000000000 | 00.000.043.362-4 | MYKONOS TURISMO E PASSAG<br>Crédito efetuado | 4.853,76 | 8.EAE.E22.D94.1F0.0C6 |
| 237 1228-9<br>000000000000 | 00.000.043.362-4 | MYKONOS TURISMO E PASSAG<br>Crédito efetuado | 1.742,70 | 5.D38.F85.99A.4EE.[illegible] |
| 237 1228-9<br>000000000000 | 00.000.043.362-4 | MYKONOS TURISMO E PASSAG<br>Crédito efetuado | 3.506,00 | B.4C1.176.BD2.68E.A0A |
| 237 1228-9<br>000000000000 | 00.000.043.362-4 | MYKONOS TURISMO E PASSAG<br>Crédito efetuado | 1.971,90 | B.EE3.EB7.B5D.DE8.550 |
| 237 1228-9<br>000000000000 | 00.000.043.362-4 | MYKONOS TURISMO E PASSAG<br>Crédito efetuado | 3.870,80 | 5.C7B.812.C88.F4D.AB8 |
| 237 1228-9<br>000000000000 | 00.000.043.362-4 | MYKONOS TURISMO E PASSAG<br>Crédito efetuado | 2.988,55 | 3.284.378.FDF.CDA.610 |
| 237 1228-9<br>000000000000 | 00.000.043.362-4 | MYKONOS TURISMO E PASSAG<br>Crédito efetuado | 22.014,10 | B.EB4.3BB.51E.E6B.A43 |
| 237 1228-9<br>000000000000 | 00.000.043.362-4 | MYKONOS TURISMO E PASSAG<br>Crédito efetuado | 6.856,50 | 2.2DF.794.ECB.E69.20A |
| 237 1228-9<br>000000000000 | 00.000.043.362-4 | MYKONOS TURISMO E PASSAG<br>Crédito efetuado | 46.145,19 | C.B9A.CAF.0D8.F49.998 |
| 341 3311-<br>000000000000 | 00.000.010.058-4 | NOBREGA E REIS ASS. E C<br>Crédito efetuado | 7.562,43 | 5.795.B7B.B2D.62F.15A |
| 33 3178-<br>000000000000 | 00.013.000.597-8 | PRO EMPRESA INFORMATICA<br>Crédito efetuado | 6.222,25 | 3.136.B50.E42.0FF.30E |
| 1 3475-4<br>000000000000 | 00.000.022.158-9 | R E LOCADORA LTDA-ME<br>Crédito efetuado | 300,00 | 8.6EB.E39.7DA.E22.22D |
| 1 3475-4<br>000000000000 | 00.000.022.158-9 | R E LOCADORA LTDA-ME<br>Crédito efetuado | 1.800,00 | 7.[illegible] |
| 1 3475-4<br>000000000000 | 00.000.022.158-9 | R E LOCADORA LTDA-ME<br>Crédito efetuado | 6.500,00 | 4.[illegible] |
| Total parcial | | 0000017 | 188.263,53 | |
| Total geral | | 0000017 | 188.263,53 | |

TRIBUNAL SUPERIOR ELEITORAL
Fls. 362
ORIGINAL

4o. OFICIO DE NOTAS DE BRASILIA
Autentico esta copia, conforme Art. 7,V da Lei 8935/94
BRASILIA/DF, 13 de Março de 2015
019-HELIO MENDONCA
ESCREVENTE AUTORIZADO
Selo:TJDFT20150090[illegible]
Disponivel no site www.tjdft.jus.br
JHONATHAN FERNANDES MAGALHAES GOMES

4º OF. DE NOTAS DE BRASÍLIA

Autenticação para cópia, conforme Art. 7º, inciso II da Lei 8935/94.

BRASÍLIA-DF, 12 de Março de 2015

OLP-HELIO MENDONÇA
ESCREVENTE AUTORIZADO
Selo:TJDFT20150092029TDRCZSB
Disponível no site www.nfdft.jus.br
VERIFICAÇÃO FERRAMENTAS MADEIRAES SOARES

EM BRANCO
4º OF. NOTAS-DF

BANCO DO BRASIL

PARTIDO SOCIALISTA BRASILEIRO

Autorização para Liberação dos créditos - Pag302

29/12/2014

| Favorecido | Inscrição | Banco | Agencia | Conta | Valor |
|---|---|---|---|---|---|
| Pagamentos para : 30/12/2014 | | Remessa : 004518 | | | |
| MYKONOS TURISMO E PASS | 26.485.953/0001-80 | 237 | 1228-9 | 00.000.043.362-4 | 3.506,00 |
| Total parcial: R$ | 3.506,00 | quantidade: 00001 | | | |
| Total geral : R$ | 3.506,00 | quantidade: 00001 | | | |

TRIBUNAL SUPERIOR ELEITORAL
DIRETÓRIO

Solicitamos e autorizamos a liberação para processamento do arquivo gerado pelo aplicativo Pagamentos de fornecedores, salários e outros, transmitido eletronicamente contendo 00001 registro(s) no valor total de R$ 3.506,00 em favor do(s) acima relacionado(s).

Prefixo da Agência : 3604-8
Conta Corrente Debitada: 00.000.412.231-3

PARTIDO SOCIALISTA BRASILEIRO

2º OFICIO DE NOTAS DE BRASILIA
Autentico esta copia, conforme Art. 7,V da Lei 8.935/94.
BRASILIA/DF, 13 de Marco de 2015
019-HELIO MENDONCA
ESCREVENTE AUTORIZADO
Selo:TJDFT20150090334790YGOB
Disponivel no site www.tjdft.jus.br
JHONATHAN FERNANDES MAGALHAES GOMES

4º OFÍCIO DE NOTAS DE BRASÍLIA

Autenticação pela cópia, conforme Art. 7ºV da Lei 8935/94.
BRASÍLIA/DF, 13 de Março de 2015

OLY-HELIO NEMBOYCA
ESCREVENTE AUTORIZADO
Selo:TJDFT20150200203AA750YMBB
Disponível no site www.tjdft.jus.br
JUSSIRA THAU FERNANDES MAGALHÃES GOMES

EM BRANCO
4º OF. NOTAS-DF

MYKONOS
TURISMO E PASSAGENS LTDA

SCLS 215 BLOCO A SOBRELOJA 19
ASA SUL – BRASÍLIA DF
CEP. 70294-510
FONE. (61) 3346.4333
FAX. (61) 3346.5647

CNPJ. 26.485.953/0001-80
Snea. 5540
ISS. 07316518/001-90
IATA. 57013600

**Emissão :** **11/12/2014**

**Fatura nº** 923 1 **Valor :** 3.506,00 **Vencimento :** 20/12/2014

**Cliente :** **PARTIDO SOCIALISTA BRASILEIRO - DIR. NACIONAL**
**Endereço :** **SCLN 304 BL A ENTR 63 SOBRELOJA ASA NORTE BRASILIA DF**
**CEP :** **70736510**

**Fone :** **61 33276405 61 3328 9360**

TRIBUNAL SUPERIOR ELEITORAL
Fls. 364
DRADTI/SJD

Valor por extenso:
TRES MIL QUINHENTOS E SEIS REAIS

## DESCRIÇÃO DOS SERVIÇOS

| Dt Vda | Pax | Serviço | Fornecedor | Valor |
|---|---|---|---|---|
| 10/12/2014 | PARTIDO SOCIALISTA BRASILEIRO | 1 DIARIA DE CARRO A SERVIÇO DO PSB<br>Check In: 12/11/2014 Check Out: 12/11/2014 | BSB LOCADORA | 756,00 |
| 10/12/2014 | PARTIDO SOCIALISTA BRASILEIRO | 3 DIARIAS DE CARRO E 9 HRS EXTRAS A SERVIÇO DO SR PAULO CAMARA<br>Check In: 25/11/2014 Check Out: 27/11/2014 | BSB LOCADORA | 2.175,00 |
| 10/12/2014 | PARTIDO SOCIALISTA BRASILEIRO | 1 DIARIA DE CARRO A SERVIÇO DO SR GERALDO JULIO<br>Check In: 27/11/2014 Check Out: 27/11/2014 | BSB LOCADORA | 575,00 |

4o. OFICIO DE NOTAS DE BRASILIA
Autentico esta copia, conforme Art. 7,V da Lei 8935/94 **Total 3.506,00**
BRASILIA/DF, 13 de Março de 2015
019-HELIO MENDONCA
ESCREVENTE AUTORIZADO
Selo:TJDFT20150094334793PBU
Disponivel no site www.tjdft.jus.br
JHONATHAN FERNANDES MAGALHAES GOMES

Recebemos
Em 12/12/14
Mykonos Turismo

Reconheço(emos) a exatidão desta FATURA de PRESTAÇÃO DE SERVIÇOS, na importância e vencimento acima indicados.

Brasília, 11/12/2014

Assinatura e Carimbo do Recebedor

* DEPÓSITO BANCO BRASIL AGÊNCIA 1607-2 CONTA CORRENTE 7000-X

EM BRANCO
4º OF. NOTAS-DF

**B S B LOCADORA**

R & E LOCADORA LTDA-ME

bsblocadora@gmail.com - (61) 8212-6025

SHC/Norte CL - Quadra 302 - Bloco B nº 45 - Sala 114 - Asa Norte - DF

CNPJ 10.198.929/0001-20 CF/DF 07.506.948/001-13

**Nota Fiscal de Serviços**
**Modelo 3**

DESTINAÇÃO DO DOCUMENTO

☐ USUÁRIO FINAL ☐ REMESSA

☐ SUBCONTRATAÇÃO ☐ ENTRADA

1ª Via Cliente
2ª Via Contab.
3ª Via Fixa

0972

Data Limite p/ Emissão: 23/06/2015

Tomador do Serviço ou Destinatário
MYKONOS TURISMO E PASSAGEM LTDA.

Endereço
SHC/S CL. QD 215 BLOCO A LOJA 19 PARTE A.

Cidade
BRASILIA

UF
DF.

CEP
70.294-510

CNPJ/CPF
26.485.953/0001-80

INSCRIÇÃO
---

Data de Emissão
01/12/2014

| Cód. | Quant. | DESCRIÇÃO | ALIQ. | PREÇO Unitário | PREÇO TOTAL |
|---|---|---|---|---|---|
| | 01 | LOCAÇÃO DE UM VEÍCULO EXECUTIVO MODELO FUSION. NOS DIAS: 25, 26 e 27 DE NOVEMBRO DE 2014 | | | 1.725,00 |
| | 09 | HORAS EXTRAS, SENDO 08 NO DIA 26 e 01 NO DIA 27 | | | 450,00 |
| | 01 | LOCAÇÃO DE UM VEÍCULO MODELO COROLLA. NO DIA 27 DE NOVEMBRO DE 2014. | | | 575,00 |
| | | | | BANCO DO BRASIL S/A | |
| | | | | AG: 3475-4 | |
| | | RECEBEMOS | | C/C: 22158-9 | |
| | | Em ___/___/___ | | | |

DEDUÇÕES LEGAIS

TOTAL 2.750,00

BASE DE CÁLCULO DO ISS

R e E Locadora Ltda.-ME

VALOR DO ISS

INFORMAÇÕES COMPLEMENTARES

PROCON-DF ☎ 151 - SCS QD. 08 - BL. B-60 - SL. 240 ED. VENÂN. 2000 - ASA SUL - CEP: 70333-900 - BRASÍLIA-DF

EMPRESA OPTANTE PELO SIMPLES NACIONAL

GDEL gráfica

Pedro Luiz Almeida-ME - SDE - Qd. 01 - Conj. A - Lote 17 - Telefax: (61) 3376-1028 - CNPJ 37.062.452/0001-08 - CF/DF 07.320.420/001-17
02 Tls. 50x3 Vias de 901 à 1.000 - AIDF 1.112.08058/2014

365

Recebi (emos) de R & E LOCADORA LTDA - ME., os serviços constantes desta Nota Fiscal indicada ao lado.

| DATA DO RECEBIMENTO | IDENTIFICAÇÃO E ASSINATURA DO RECEBEDOR |
|---|---|
| ___/___/___ | Assinatura ___ |

**NOTA FISCAL**
**Modelo 3**
0972

40. OFICIO DE NOTAS DE BRASILIA

Autentico esta copia, conforme Art. 7,V da Lei 8935/94.
BRASILIA/DF, 13 de Março de 2015

019-HELIO MENDONCA
ESCREVENTE AUTORIZADO
Selo:TJDFT20150098334T9STEHE
Disponivel no site www.tjdft.jus.br
JHONATHAN FERNANDES MAGALHAES GOMES

EM BRANCO
4º OF. NOTAS-DF

B S B LOCADORA

R & E LOCADORA LTDA-ME

bsblocadora@gmail.com - (61) 8212-6025

SHC/Norte CL - Quadra 302 - Bloco B nº 45 - Sala 114 - Asa Norte - DF

CNPJ 10.198.929/0001-20 CF/DF 07.506.948/001-13

**Nota Fiscal de Serviços**
**Modelo 3**

DESTINAÇÃO DO DOCUMENTO

☐ USUÁRIO FINAL ☐ REMESSA

☐ SUBCONTRATAÇÃO ☐ ENTRADA

1ª Via Cliente
2ª Via Contab.
3ª Via Fixa

0966

Data Limite p/ Emissão: 23/06/2015

Tomador do Serviço ou Destinatário
MYKONOS TURISMO E PASSAGEM LTDA.

Endereço
SHC/S CL. QD 215 BLOCO A LOJA 19 PARTE A.

Cidade BRASILIA | UF DF. | CEP 70.294-510

CNPJ/CPF 26485953/0001-80 | INSCRIÇÃO — " — | Data de Emissão 14/11/14

TRIBUNAL SUPERIOR ELEITORAL
Fls. 366
OFÍCIO

| Cód. | Quant. | DESCRIÇÃO | ALIQ. | PREÇO Unitário | PREÇO TOTAL |
|---|---|---|---|---|---|
| | 01 | LOCAÇÃO DE UMA VAN | | | 517,50 |
| | | NO DIA 12 DE NOVEMBRO | | | |
| | | DE 2014 | | | |
| | 02 | HORAS EXTRAS | | 45,00 | 90,00 |
| | 33 | KM EXCEDENTE | | 4,50 | 148,50 |

RECEBEMOS
Em ___/___/___
R e E Locadora Ltda.-ME

BANCO DO BRASIL S/A
AG: 3475-4
C/C: 22158-9

DEDUÇÕES LEGAIS | TOTAL 756,00

BASE DE CÁLCULO DO ISS: | VALOR DO ISS

INFORMAÇÕES COMPLEMENTARES

PROCON-DF ☎ 151 - SCS QD. 08 - BL. B-60 - SL. 240 ED. VENÂN. 2000 - ASA SUL - CEP: 70333-900 - BRASÍLIA-DF

EMPRESA OPTANTE PELO SIMPLES NACIONAL

GDEL GRÁFICA
Pedro Luiz Almeida-ME - SDE - Qd. 01 - Conj. A - Lote 17 - Telefax: (61) 3376-1028 - CNPJ 37.062.452/0001-08 - CF/DF 07.320.420/001-17
02 Tls. 50x3 Vias de 901 à 1.000 - AIDF 1.112.08058/2014

.ecebi (emos) de R & E LOCADORA LTDA - ME., os serviços constantes desta Nota Fiscal indicada ao lado.

| DATA DO RECEBIMENTO | IDENTIFICAÇÃO E ASSINATURA DO RECEBEDOR |
|---|---|
| ___/___/___ | Assinatura _____ |

**NOTA FISCAL**
**Modelo 3**
0966

4º. OFÍCIO DE NOTAS DE BRASILIA
Autentico esta copia, conforme Art. 7.V da Lei 8935/94.
BRASILIA/DF, 13 de Março de 2015
019-HELIO MENDONCA
ESCREVENTE AUTORIZADO
Selo:TJDFT20150090374BOCRETA
Disponivel no site www.tjdft.jus.br
JHONATHAN FERNANDES MAGALHAES GOMES

EM BRANCO
4º OF. NOTAS-DF

Tribunal Superior Eleitoral
Fls. 367
CPADII/SJD

**Tribunal Superior Eleitoral**
**SECRETARIA JUDICIÁRIA**

**PRESTAÇÃO DE CONTAS Nº 268-26.2015.6.00.0000**

**TERMO DE ENCERRAMENTO**

Aos dois dias do mês de junho do ano de dois mil e quinze, procedi ao encerramento do anexo 6, à fl. 367.

Eu Marcelo Jorge dos S. Sousa da Coordenadoria de Registros Partidários, Autuação e Distribuição - CPAD, lavrei o presente termo.

Marcelo Jorge dos S. Sousa
Aux. de Informática
Seprom/Cpad/STSE