Tribunal Superior Eleitoral
Fls. 2
CPADI/SJD

Tribunal Superior Eleitoral
SECRETARIA JUDICIÁRIA

PRESTAÇÃO DE CONTAS Nº 192-65.2016.6.00.0000

TERMO DE ABERTURA

Aos vinte e três dias do mês de dezembro do ano de dois mil e dezenove, procedi à abertura do 38, à fl. 02.

Eu, Wagna , da Coordenadoria de Registros Partidários, Autuação e Distribuição - CPADI, lavrei o presente termo.

Wagna de Sousa Silva
Assistente Administrativo
Seprom/CPADI/SJD

TRIBUNAL SUPERIOR ELEITORAL
Fls. 3
ASJUR/SJD

ANEXO 38

PRESTAÇÃO DE CONTAS Nº 192-65.2016.6.00.0000

Documentos encaminhados com a Petição protocolizada sob nº 6.033/2019, juntada aos autos principais às fls. 187 a 188.

TRIBUNAL SUPERIOR ELEITORAL
Fls. 4
CPAD/TSJD

DOC.05

Das despesas com o programa de incentivo à participação da mulher na política

Progressistas

Oportunidades para todos

TRIBUNAL SUPERIOR ELEITORAL
Fls. 5
ASJUR/SJD

ITEM 16

vivo

Nº da Conta: 2053494167
Mês de referência: 08/2015
Período: 16/07/2015 a 15/08/2015
Data de emissão: 19/08/2015

www.vivo.com.br/meuvivo
Fale conosco: Central de Relacionamento
*8486 ou www.vivo.com.br/faleconosco

Telefonica Brasil S.A.
Av. Trompowsky, 354 - Salas 901 e 902
CEP 88015-300 - Florianopolis - SC
I.E.: 254433448
CNPJ Matriz :02.558.157/0001-62
CNPJ Filial :02.558.157/0015-04

TRIBUNAL SUPERIOR ELEITORAL
Fls. 6
ASSINATURA

88000166

PARTIDO PROGRESSISTA
PC DOS TRES PODERES, S/N
AND 17 SL 1702
ZONA CIVICO - ADMINISTRATIVA
70165-900 BRASILIA - DF

Vencimento
08/09/2015

Total a Pagar - R$
79,41

*Ative a Conta Online e receba por email um aviso quando a sua conta estiver disponível no Meu Vivo, seu canal de autoatendimento. Com ela você consulta sua conta detalhada e boleto para pagamento pela internet.Contribua para o meio ambiente, reduza a utilização de papel. Acesse **www.vivo.com.br/meuvivo** e cadastre-se agora.*

O que está sendo cobrado	Quantidade de Plano/Pacote	Quantidade de Números Vivo	Valor Total R$
Serviços Contratados			
INTERNET GOV BRASIL 2GB EMP	1	1	99,41
Subtotal			**99,41**

Utilização Dentro do Plano/Pacote	Incluso Plano/Pacote	Utilizados Minutos/Unidades	
INTERNET GOV BRASIL 2GB EMP	-	-	0,00

Outros Lançamentos	Quantidade de Plano/Pacote	Quantidade de Números Vivo	Valor R$ Plano/Pacote
Descontos/Promoções			-20,00
Subtotal			**-20,00**

PULHER PROGRESSISTA
PAGAMENTO DE ACORDO
LEI 9096/95, ART 44, INC. V

PULHER PROGRESSISTA
PAGAMENTO DE ACORDO
LEI 9096/95, ART 44, INC. V

PULHER PROGRESSISTA
PAGAMENTO DE ACORDO
LEI 9096/95, ART 44, INC. V

TOTAL A PAGAR	**79,41**

MENSAGEM IMPORTANTE PARA VOCÊ

* A partir de 11 de outubro de 2015, os números celulares dos DDDs 31, 32, 33, 34, 35, 37, 38, 71, 73, 74, 75, 77 e 79 passarão a ter 9 dígitos. Será acrescentado o dígito "9" antes do número atual, passando ao formato: (DDD)9xxxx-xxxx. Mais informações em www.vivo.com.br/9digito.
* A partir do próximo mês, sua empresa deixara de receber a conta em CD pelo correio. O conteúdo poderá ser acessado por meio do aplicativo disponível no Meu Vivo Empresas. Acesse www.vivo.com.br/meuvivoempresas e baixe o aplicativo.

Agradecemos pagamentos recebidos até a emissão desta conta. Mantenha o pagamento em dia e evite a suspensão parcial/total dos serviços e a inclusão nos órgãos de proteção do crédito. Para pagamentos após o vencimento serão cobrados encargos de 2% e juros de 1% ao mês em conta futura.

vivo

Nome do Cliente	Vencimento	Total a Pagar - R$
PARTIDO PROGRESSISTA	08/09/2015	79,41

Cód. Débito Automático 2053494167-7 | Nº da Conta 2053494167 | Mês Referência 08/2015

846300000003 | 794100690013 | 120534941675 | 081541509089 | Autenticação Mecânica

PARTIDO PROGRESSISTA
PC DOS TRES PODERES, S/N
AND 17 SL 1702
ZONA CIVICO - ADMINISTRATIVA
70165-900 BRASILIA - DF

CPF/CNPJ: 00887169000105
Inscrição Estadual: ISENTO
Número da conta: 2053494167

TRIBUNAL SUPERIOR
CPADI/SJ

NOTA FISCAL DE SERVIÇOS DE TELECOMUNICAÇÕES

Nome da Empresa: Telefonica Brasil S.A.
Endereço: SC/NORTE QD 04 BL B , nº 100 - Sala 1204 - Asa Norte
CNPJ: 02.558.157/0002-43
I.E.: 738621800297

Nº NFST: 000.238.703/08/2015
Periodo: 16/07/2015 a 15/08/2015
Atende o convênio: 115/2003
Descrição: PF/PJ - OUTROS

NºSérie: C **Sub-Série:**
Emissão: 19/08/2015
CFOP: 6.307

Seq.	Cód Serviço	Descrição	Quantidade	ICMS	Valor R$
		Descontos/Promoções	1	-	-20,00
1	1350	Serviços Contratados	2	25%	99,41
TOTAL NOTA FISCAL TELEFONICA BRASIL S.A.					**79,41**

Informações Complementares

ICMS 25,00%	**Base de Cálculo** R$ 79,41	**Valor ICMS** R$ 19,85	**Serv. Isentos/Não Tributável**	R$ 0,00
PIS 0,65%	**Base de Cálculo** R$ 79,41	**Valor PIS** R$ 0,52	**Serv. Isentos/Não Tributável**	R$ 0,00
COFINS 3,00%	**Base de Cálculo** R$ 79,41	**Valor COFINS** R$ 2,38	**Serv. Isentos/Não Tributável**	R$ 0,00

Contribuição para o FUST 1% = R$0,56 e FUNTTEL 0,5% = R$0,28 do valor dos serviços - não repassados às tarifas.
Autenticação digital: e8ad.765e.3a22.d529.b871.4ba8.3219.73b0

OUTROS LANÇAMENTOS

DESCONTOS E PROMOÇÕES

Desconto do Número	Periodo	Valor R$
DESCONTO VIVO INTERNET R$20,00 61-9646-8903	16/07/15 a 15/08/15	-20,00
Subtotal		-20,00
TOTAL DE OUTROS LANÇAMENTOS		**-20,00**

Operadoras de Longa Distância 15 Telefônica / 21 Claro / 23 Intelig / 31 Telemar / 14 Brasil Telecom / 12 ALGAR / 41 TIM

AUTORIZAÇÃO DE DÉBITO AUTOMÁTICO EM CONTA CORRENTE

Autorizo que o pagamento da minha conta telefônica seja efetuado de acordo com os valores informados pela VIVO através do serviço de débito automático em conta corrente no banco, agência e conta corrente por mim abaixo indicados, Fico ciente de que qualquer alteração nos mesmos poderá implicar na descontinuidade do serviço de débito automático, cabendo a mim realizar a solicitação de um novo cadastramento. No caso de insuficiência de saldo, estou ciente de que o débito ficará em aberto sendo da minha responsabilidade a sua quitação.

Cód. Débito Automático: 2053494167-7

Nome do Cliente:

Nome do Correntista:

CPF/CNPJ: RG: Orgão Emissor:

Banco: Agência: Conta Corrente:

Local e data

Assinatura do titular da conta corrente



Vivo Música & napster

#botapratocar

Música ilimitada no seu smartphone, tablet ou computador.

30 DIAS GRÁTIS

Depois, R$ 9,90/mês*

ASSINE E, DEPOIS, BAIXE GRÁTIS O APLICATIVO.

Google play | App Store | Windows Store

VMT para 1515

*Vivo Música by Napster: valor do plano mensal, para uso em 1 aparelho (smartphone, tablet ou computador). Oferta, com tributos, exclusiva para clientes com os serviços Vivo Móvel e/ou Vivo Internet Móvel, válida até 31/12/2015. A partir dessa data, os valores poderão ser reajustados conforme legislação vigente. Saiba mais em www.vivo.com.br/vivomusica.

TRIBUNAL SUPERIOR ELEITO
Fls. 8
CEAD/SJD

vivo

PATROCINADORA OFICIAL DA SELEÇÃO

BRASIL

e Devolução Eletrônica Correios

FAC 9912322875-DR/SPM Vivo S.A. Correios

88000166

CDD BRASILIA CENTRO BSB
PARTIDO PROGRESSISTA
PC DOS TRES PODERES, S/N
AND 17 SL 1702
ZONA CIVICO - ADMINISTRATIVA
70165-900 BRASILIA - DF

72131488503175800000000016630240815

Vencimento: 08/09/2015 Postagem: 24/08/2015

Telefônica

Sua conta chegou.

Cadastre-se no Conta Online. Saiba mais.

Baixe o leitor de QR Code para seu celular em leitorvivo.com.br

Tenha uma verdadeira banca de revistas e jornais na palma da sua mão.

Leia de forma ilimitada, em uma única assinatura, centenas de revistas e jornais, além de notícias em tempo real de mais de 150 países. Você pode ler tudo isso no seu **smartphone, computador** e **tablet.**

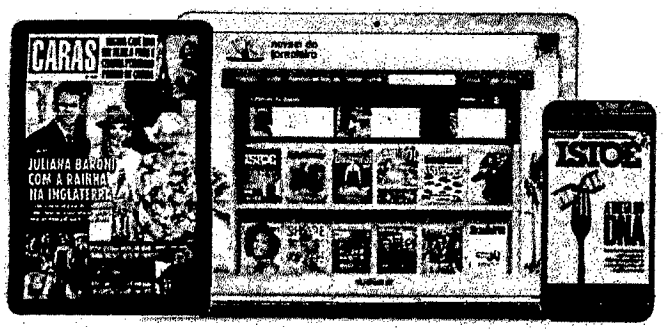

nuvem do jornaleiro

Apenas R$ 9,90/mês.

7 dias GRÁTIS.

Envie um SMS com NJZ para 1515 e assine agora.

O preço e a oferta mencionados no presente material são promocionais, com tributos, válidos até 30/11/2015. A partir dessa data, o valor poderá ser reajustado conforme legislação vigente. Para mais informações sobre o serviço, acesse www.vivo.com.br/nuvemdojornaleiro.

Ligue *2020 Tem serviços grátis para você!

Uso Exclusivo dos Correios
Devolução Eletrônica - CEDO

- ☐ Ausente
- ☐ Falecido
- ☐ Recusado
- ☐ Mudou-se
- ☐ Outros (especificar)
- ☐ Não existe o nº indicado
- ☐ Desconhecido
- ☐ Não procurado
- ☐ Endereço insuficiente

Data de Reintegração

Rubrica do Carteiro

FSC www.fsc.org MISTO Papel produzido a partir de fontes responsáveis FSC® C015542

RECEBEMOS DE FUJIOKA ELETRO IMAGEM S.A. - BRASILIA - 01.008.713/0102-08 OS PRODUTOS CONSTANTES NA NOTA FISCAL INDICADA AO LADO		NF-e Nº 008535 SÉRIE 12
DATA DE RECEBIMENTO	IDENTIFICAÇÃO E ASSINATURA DO RECEBEDOR	

Fujioka

Fujioka Eletro Imagem S.A
SC/SUL, Qd. 07, BIA, Lj 01T - Térreo
Asa Sul, Brasília - DF, CEP:70.307-902
Fone: (61)33118150

DANFE

Documento Auxiliar da Nota Fiscal Eletrônica

0 - ENTRADA
1 - SAÍDA [1]

Nº 8535
SÉRIE 12
FOLHA 1/1

CHAVE DE ACESSO 5315 0901 0087 1301 0208 5501 2000 0085 3513 3098 0176

CONSULTA DE AUTENTICIDADE NO PORTAL NACIONAL DA NF-E
WWW.NFE.FAZENDA.GOV.BR/PORTAL
OU NO SITE DA SEFAZ AUTORIZADORA

JUSTIÇA ELEITORAL TRIBUNAL SUPERIOR ELEITORAL

NATUREZA DA OPERAÇÃO		PROT. DE AUTORIZAÇÃO	
5929-Venda de Merc. C/ Emissao de CF		353150029475861	08/09/2015 16:23:03
CRT (Código de Regime Tributário)	INSCRIÇÃO ESTADUAL	INSCRIÇÃO ESTADUAL SUBST. TRIBUTARIA	CNPJ
3 - Regime Normal	0732107104175		01.008.713/0102-08

DESTINATÁRIO/REMETENTE

NOME / RAZÃO SOCIAL			CNPJ/CPF	DATA DE EMISSÃO
PARTIDO PROGRESSITA			00.887.169/0001-05	08/09/2015
ENDEREÇO		BAIRRO	CEP	DATA DE ENTRADA/SAÍDA
PRACA TRES PODERES, 01		Z CIVICO-	70.165-900	
MUNICÍPIO	UF / PAIS	FONE/FAX	INSCRIÇÃO ESTADUAL	HORA DE ENTRADA/SAÍDA
BRASILIA	DF / Brasil			

FATURA/DUPLICATA

NÚMERO	VENCIMENTO	VALOR	NÚMERO	VENCIMENTO	VALOR	NÚMERO	VENCIMENTO	VALOR

CÁLCULO IMPOSTO

BASE DE CÁLCULO DO ICMS	VALOR DO ICMS	BASE DE CÁLCULO DO ICMS DE SUBSTITUIÇÃO	VALOR DO ICMS DE SUBSTITUIÇÃO	VALOR TOTAL DOS PRODUTOS
0,00	0,00	0,00	0,00	129,00

VALOR DO FRETE	VALOR DO SEGURO	DESCONTO	OUTRAS DESPESAS ACESSÓRIAS	VALOR TOTAL DO IPI	VALOR TOTAL DA NOTA
0,00	0,00	0,00	0,00	0,00	129,00

TRANSPORTADOR/VOLUMES TRANSPORTADOS

RAZÃO SOCIAL	FRETE POR CONTA (0- EMITENTE, 1- DESTINATÁRIO, 2- TERCEIROS, 9- SEM FRETE) [9]	CÓDIGO ANTT	PLACA DO VEÍC. REBOQUE	UF	CNPJ

ENDEREÇO	MUNICÍPIO	UF	INSCRIÇÃO ESTADUAL

QUANTIDADE	ESPÉCIE	MARCA	NUMERAÇÃO	PESO BRUTO	PESO LÍQUIDO
1					0,350

DADOS DO PRODUTO/SERVIÇOS

CÓDIGO	DESCRIÇÃO DO PRODUTO	NCM/SH	CST	CFOP	UNIDADE	QUANTIDADE	VALOR UNIT.	VLR TOTAL	B.CALC. ICMS	VLR ICMS	VALOR IPI	ALÍQUOTAS ICMS	ALÍQUOTAS IPI
190243	TEL.S/FIO PANASONIC KX-TGB110 LLB	85171100	160	5929	UN	1	129,00	129,00					

PORTARIA ENTREGUE

MULHER PROGRESSISTA
PAGAMENTO DE ACORDO
LEI 9096/95, ART 44, INC. V

DADOS ADICIONAIS

INFORMAÇÕES COMPLEMENTARES	RESERVADO AO FISCO
ENDERECO DO PROCON: SCS Q.08 ED.VENANCIO 2000 BL-60 SL.240, CEP:70.333-900 -->> FONE: 151 -->> , Val.Aprox. Tributos:43,86(34,00%)Fonte IBPT., Local: 0102.1 - 102 - PATIO BRASIL SHOPPING, 16:22:19, *** NF DO CUPOM -999999 ***Fatura: CARTAO Cartao= 129.00, Vm:15422-GEORGIANA MARIA, , Ped.:182484, Cod. Autorizacao:, Ordem Compra:N	**ATENÇÃO:** (X) Produto(s) testado(s) no ato da venda na presença do cliente ( ) Produto(s) lacrado(s) de fábrica teste não exigido pelo cliente CLIENTE

EMPRESARIAL

11/09/2015 15:47:38

TRIBUNAL SUPERIOR ELEITORAL
Fls. 10
DESENTRANHADO

Transferência entre contas diversas

Debitado

Nome	PARTIDO PROGRESSISTA	
Agência	452-9	
Conta corrente	41610-X	PARTIDO PROGRESSISTA

Creditado

Agência	1769-8	
Conta corrente	611925-5	SENAC ADMINIST NACIONAL
Valor	2.129,25	
Identificador 1	887169000105	
Data	Nesta data	

Assinada por	J8337170 CIRO NOGUEIRA LIMA FILHO	11/09/2015 15:45:36
	J5867945 RICARDO JOSE MAGALHAES BARROS	11/09/2015 15:47:38

Transação efetuada com sucesso.

Transação efetuada com sucesso por: J5867945 RICARDO JOSE MAGALHAES BARROS.

MULHER PROGRESSISTA
PAGAMENTO DE ACORDO
LEI 9096/95, ART 44, INC. V

Assunto: nota fiscal
De: Rosimar Almeida <rosimar.almeida@senac.br>
Data: 11/09/2015 15:05
Para: "pp@pp.org.br" <pp@pp.org.br>
CC: Isabel Santos <isabel.santos@senac.br>

TRIBUNAL SUPERIOR ELEITORAL
Fls. 11
ASSESSORIA

Prezado sr George,

Conforme combinamos segue nota fiscal para pagamento referente ao almoço realizado no dia 10/09/2015.

Segue os dados Bancários:

Dados para depósito:
Depósito Identificado – CNPJ ou CPF do contratante
Banco do Brasil - Ag: 1769-8 - C/C: 611.925-5
SENAC Serviço Nacional de Aprendizagem Comercial CNPJ: 33.469.172/0016-44

Rosimar Almeida
Gerência Operacional
Diretoria de Unidades Especializadas
Departamento Nacional
(61) 3226-7512 | www.senac.br

MULHER PROGRESSISTA
PAGAMENTO DE ACORDO
LEI 9096/95, ART 44, INC. V

Anexos:

NF nº 36 - Partido Progressista (1).pdf 50,3KB

RECEBEMOS DE SERVICO NACIONAL APRENDIZAGEM COMERCIAL OS PRODUTOS CONSTANTES DA NOTA FISCAL ELETRÔNICA INDICADA AO LADO		NF-e Nº 000.000.036 SÉRIE
DATA DE RECEBIMENTO	IDENTIFICAÇÃO E ASSINATURA DO RECEBEDOR	

Identificação do emitente

SERVICO NACIONAL APRENDIZAGEM COMERCIAL, PC DOS TRÊS PODERES, S/N/ANEXO II UNID, PLANO PILOTO, BRASILIA, DF, 61 32452150, 70160-900

DANFE

Documento Auxiliar da Nota Fiscal Eletrônica

0 - ENTRADA
1 - SAÍDA [1]

Nº 000.000.036
SÉRIE
FOLHA 1 de 1

CHAVE DE ACESSO
53150933469172002292550000000000361000135269

Consulta de autenticidade no portal nacional da NF-e www.nfe.fazenda.gov.br/portal ou no site da Sefaz Autorizada

NATUREZA DA OPERAÇÃO	PROTOCOLO DE AUTORIZAÇÃO DE USO
Emissao de doc. fiscal relativo a oper. ou prest. registrada em equipamento Emissor de Cupom Fiscal - ECF	353150029826377

INSCRIÇÃO ESTADUAL	INSC. ESTADUAL DO SUBST. TRIBUTÁRIO	CNPJ
07.317.349/012-96		33.469.172/0022-92

DESTINATÁRIO REMETENTE

NOME/RAZÃO SOCIAL	CNPJ/CPF	DATA DA EMISSÃO
PARTIDO PROGRESSISTA	00.897.169/0001-05	10/09/2015

ENDEREÇO	BAIRRO/DISTRITO	CEP	DATA DA SAÍDA
SENADO FEDERAL 17 ANDAR, Nº S/N	CENTRAL	70165-900	

MUNICÍPIO	FONE/FAX	UF	INSCRIÇÃO ESTADUAL	HORA DE SAÍDA
BRASILIA		DF		

FATURA / DUPLICATA

CÁLCULO DO IMPOSTO

BASE DE CÁLCULO DO ICMS	VALOR DO ICMS	BASE DE CÁLCULO DO ICMS ST	VALOR DO ICMS SUBSTITUIÇÃO	VALOR TOTAL DOS PRODUTOS
0,00	0,00	0,00	0,00	2.129,25

VALOR DO FRETE	VALOR DO SEGURO	DESCONTO	OUTRAS DESPESAS ACESSÓRIAS	VALOR DO IPI	VALOR TOTAL DA NOTA
	0,00	0,00	0,00	0,00	2.129,25

TRANSPORTADOR/VOLUMES TRANSPORTADOS

NOME / RAZÃO SOCIAL	FRETE POR CONTA 0 - EMITENTE; 1 - DESTINATÁRIO: [0]	CÓDIGO ANTT	PLACA DO VEÍCULO	UF	CNPJ/CPF

ENDEREÇO	MUNICÍPIO	UF	INSCRIÇÃO ESTADUAL
nº:			

QUANTIDADE	ESPÉCIE	MARCA	NUMERAÇÃO	PESO BRUTO	PESO LÍQUIDO
0,00				0,00	0,00

DADOS DOS PRODUTOS / SERVIÇOS

CÓD. PROD.	DESCRIÇÃO DO PRODUTO / SERVIÇOS	NCM / SH	CST	CFOP	UNIDADE	QUANTIDADE	V. UNITÁRIO	V. TOTAL	BC ICMS	V. ICMS	V. IPI	ALÍQUOTAS ICMS	ALÍQUOTAS IPI
SG0003	AGUA MINERAL SEM GAS	2201.20.90	090	5929	UN	1,00	2,90	2,90	0,00	0,00	0,00	0,00	0,00
SG0004	COCA-COLA 350ML	2201.20.90	090	5929	UN	5,00	2,90	14,50	0,00	0,00	0,00	0,00	0,00
SG0005	COCA-COLA ZERO 350ML	2202.10.00	090	5929	UN	7,00	2,90	20,30	0,00	0,00	0,00	0,00	0,00
SG0008	KUAT ZERO 350ML	2202.10.00	090	5929	UN	1,00	2,90	2,90	0,00	0,00	0,00	0,00	0,00
SG0010	AGUA TONICA SCHWEPPES - 350ML	2202.10.00	090	5929	UN	2,00	2,90	5,80	0,00	0,00	0,00	0,00	0,00
SG0012	SPRITE ZERO 350ML	2202.10.00	090	5929	UN	1,00	2,90	2,90	0,00	0,00	0,00	0,00	0,00
SG1108	S/P ABACAXI	2009.89.90	090	5929	UN	1,00	3,50	3,50	0,00	0,00	0,00	0,00	0,00
SG1109	S/P ACEROLA	2009.39.00	090	5929	UN	1,00	3,50	3,50	0,00	0,00	0,00	0,00	0,00
SG1110	S/P CAJU	2009.39.00	090	5929	UN	2,00	3,50	7,00	0,00	0,00	0,00	0,00	0,00
SG1116	S NAT LARANJA	2009.39.00	090	5929	UN	8,00	3,50	28,00	0,00	0,00	0,00	0,00	0,00
SG1175	S NAT ABACAXI	2009.39.00	090	5929	UN	21,00	3,50	73,50	0,00	0,00	0,00	0,00	0,00
SG1252	LIMONADA SUICA	2009.39.00	090	5929	UN	11,00	5,00	55,00	0,00	0,00	0,00	0,00	0,00
SG1768	S/P LARANJA/ACEROLA	2009.89.90	090	5929	UN	1,00	5,00	5,00	0,00	0,00	0,00	0,00	0,00
SG2447	CAFE EXPR. LONGO	2101.11.90	090	5929	UN	9,00	2,50	22,50	0,00	0,00	0,00	0,00	0,00
SG5059	FRUTAS DA ESTACAO	1704.90.90	090	5929	UN	26,00	0,01	0,26	0,00	0,00	0,00	0,00	0,00
SG5105	BRUSCHETA DE TOMATE	2106.90.90	090	5929	UN	21,00	0,01	0,21	0,00	0,00	0,00	0,00	0,00
SG5141	TRES LECHES	1704.90.90	090	5929	UN	24,00	0,01	0,24	0,00	0,00	0,00	0,00	0,00
SG5222	CREME DE ABOBORA	2106.90.90	090	5929	UN	24,00	0,01	0,24	0,00	0,00	0,00	0,00	0,00
SG5550	PORCAO DE ARROZ BRANCO	2106.90.90	090	5929	UN	2,00	3,50	7,00	0,00	0,00	0,00	0,00	0,00
SG5600	BACALHAU C/ BATATAS AO MURRO	2106.90.90	090	5929	UN	23,00	37,48	862,04	0,00	0,00	0,00	0,00	0,00
SG5601	MEDALHOES AO MOLHO BORDELAISE	2106.90.90	090	5929	UN	27,00	37,48	1.011,96	0,00	0,00	0,00	0,00	0,00

CÁLCULO DO ISSQN

INSCRIÇÃO MUNICIPAL	VALOR TOTAL DOS SERVIÇOS	BASE DE CÁLCULO DO ISSQN	VALOR DO ISSQN
07.317.349/012-96			

DADOS ADICIONAIS

INFORMAÇÕES COMPLEMENTARES
353150029826377 - 10/09/2015 17:53:12

MULHER PROGRESSISTA
PAGAMENTO DE ACORDO
LEI 9096/95, ART 44, INC. V

ENDEREÇO DE ENTREGA

N: BAIRRO: UF: CEP:

REFERENTE CUPOM FISCAL NR. 016.463 DE 10/09/2015.

TRIBUNAL SUPERIOR ELEITORAL
12
0782/15.0

Mulher
PROGRESSISTA

CONVITE

CONVIDAMOS V. EXA., PARA O **1º ENCONTRO DA MULHER PROGRESSISTA – MP**, A REALIZAR-SE NO DIA **10 DE SETEMBRO**, ÀS 10:30 HORAS, NO GABINETE 02 DA ALA SENADOR AFONSO ARINOS, SENADO FEDERAL.

SUA PRESENÇA NOS HONRARIA.

CORDIALMENTE.

Deputada **CONCEIÇÃO SAMPAIO**
Presidente da Mulher Progressista

TRIBUNAL SUPERIOR ELEITORAL
Fls. 13
PROCESSO

CHEGADAS

	UF	COORDENADORA	CONTATO
1	RN	NATALIA BELMIRO	(84) 99145-7135
2	ES	SANDRA FRAGA	(27) 999863406
3	RJ	NEA COELHO	(21) 98493.1610
4	PB	VAULENE RODRIGUES	(83) 88944761
5	MA	HERMINIA NOLETO	(98) 98895-3053
6	PR	DENISE SILVA	(44) 9941-8871
7	MG	EIKA OKA DE MELO	(32) 9971-1716
8	CE	AMALIA SOUSA	(85) 99135-3502
9	TO	VALDEREZ CASTELO BRANCO	(63) 9203-3702
10	PA	EDINAIR ROCHA	(91) 99113-6085
11	AM	MARCIA ALAMO	(92) 981536555
12	RO	MARCIA PEREIRA	(69) 9904-8181
13	AC	FRANCINETE BARROS	(68) 9984-1168
14	PI	ERINALDA PEREIRA	(86) 99981-9357
15	MT	DEBORA VILAR	(61) 3215-5658
16	SE	MARIA SENHORA OLIVEIRA	(79) 9907-7405
17	MS	MARI CORREA	(67) 9954-0175
18	RR	JULIA CAMPOS	(95) 9118-9595
19	RR	ANANETE GOMEZ	(95) 9118-9595
20	GO	PAULLA LAURINDO	(62) 8209-5880
21	SC	BETH TISCOSKI	
22	PE	RALPHIANE SILVA	(81) 9977-2222
23	RS	SOLANGE FORTUNA	(51) 9914-5126
24	BA	ELIANA BOAVENTURA	(71) 3115-4815

MULHER PROGRESS
PAGAMENTO DE ACOR
LEI 9096/95, ART 44, INC

TRIBUNAL SUPERIOR ELEITORAL
Fls. 14
ASSINATURA

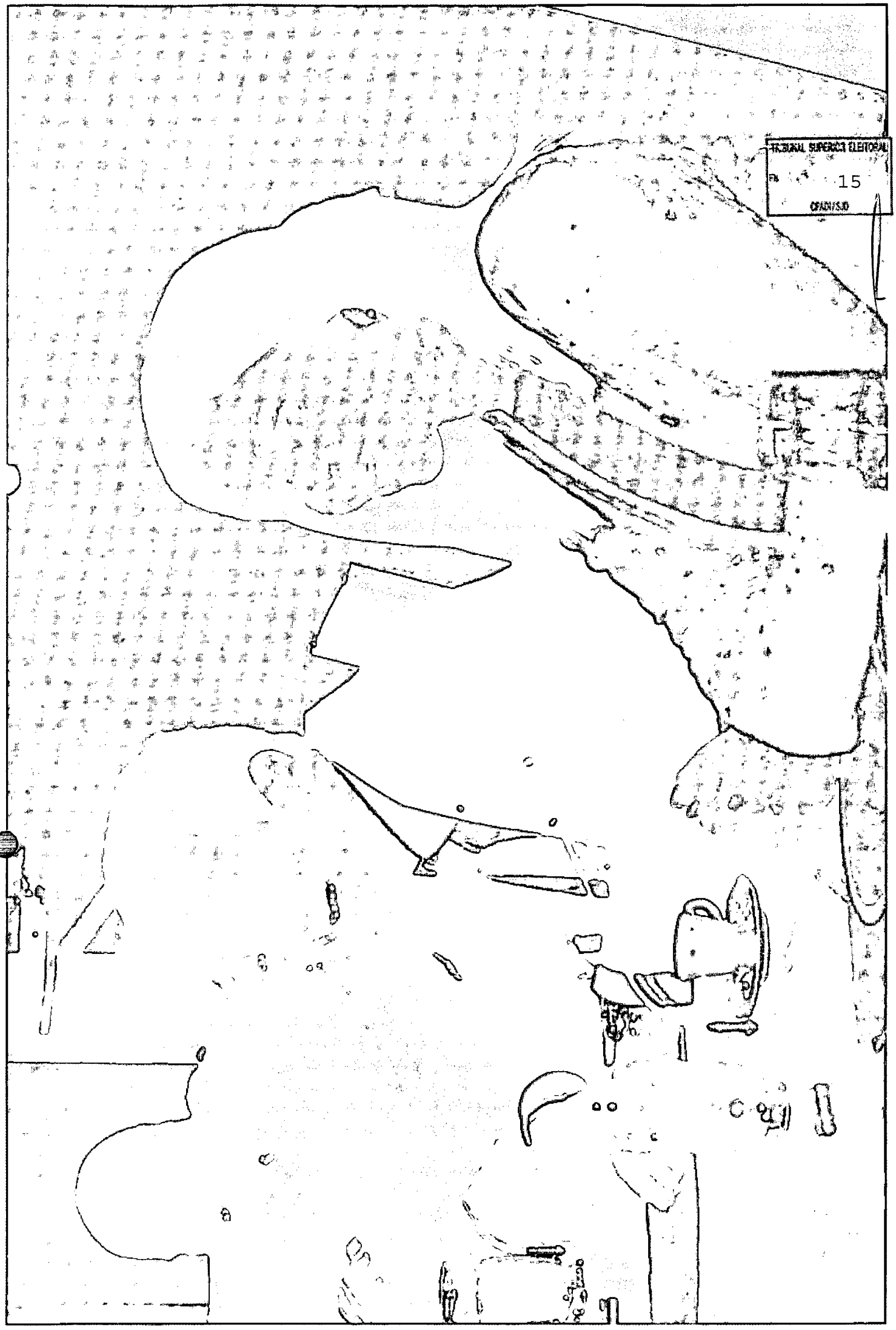
TRIBUNAL SUPERIOR ELEITORAL
Fls. 15
ASSESSORIA

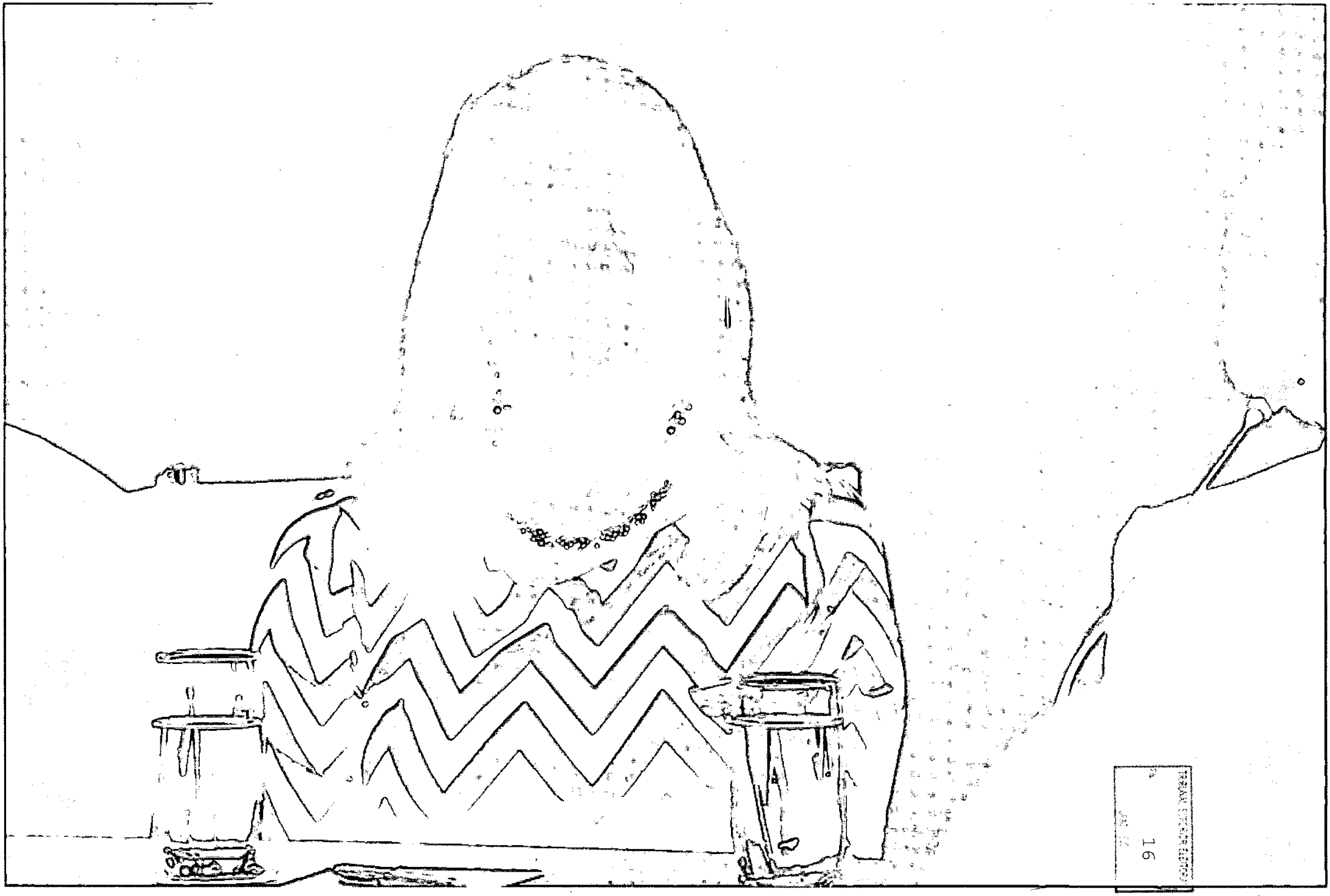

16

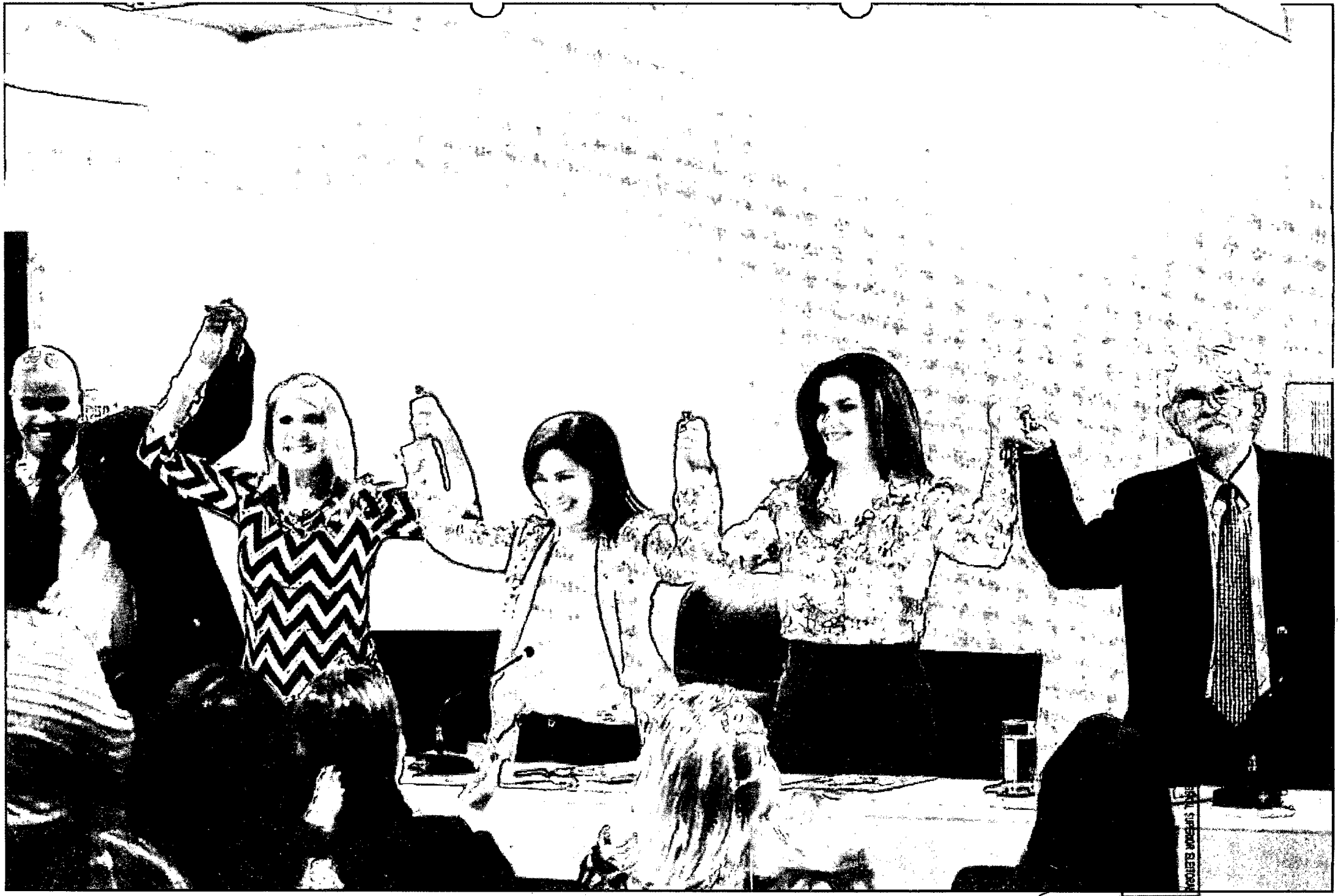



EMPRESARIAL

14/09/2015 09:43:01

TRIBUNAL SUPERIOR ELEITORAL
Fls. 19

Aplicação em poupança

Debitado

Nome		
Agência	452-9	
Conta corrente	41610-X	

Creditado

Agência	3477-0	
Conta corrente	510021028-8	AUDIFAX IZIDORO PEREIRA
Valor	400,00	
Data	Nesta data	

Assinada por	J5867945 RICARDO JOSE MAGALHAES BARROS	14/09/2015 09:39:24
	J8337170 CIRO NOGUEIRA LIMA FILHO	14/09/2015 09:43:01

Transação efetuada com sucesso.

Transação efetuada com sucesso por: J8337170 CIRO NOGUEIRA LIMA FILHO.

MULHER PROGRESSISTA
PAGAMENTO DE ACORDO
LEI 9096/95, ART 44, INC. V

GOVERNO DO DISTRITO FEDERAL
SECRETARIA DE ESTADO DE FAZENDA
SUBSECRETARIA DA RECEITA
NOTA FISCAL AVULSA

1ª VIA

TRIBUNAL SUPERIOR ELEITORAL
Fls. 20
ASSISTENCIA

Chave de Acesso	Número NFAe	Valor Total	Data de Emissão	Data de Saída
53150922362710000102000336469O	000336469	400,00	14/09/2015 06:55:57	14/09/2015 06:55:57

Natureza da operação	CFOP
PRESTAÇÃO DE SERVIÇO EFETUADO POR MICROEMPREENDEDOR INDIVIDUAL (MEI) - NO DF	5949 - OUTRA SAÍDA DE MERCADORIA OU PRESTAÇÃO DE SERVIÇO NÃO ESPECIFICADO

DADOS DO REMETENTE E/OU PRESTADOR DO SERVIÇO

Nome / Razão Social		CPF/CNPJ	Inscrição Estadual	
AUDIFAX IZIDORO PEREIRA 51647877172		22362710000102	0772024400183	
Endereço	**Bairro / Distrito**	**Município**	**UF**	**CEP**
QE 32 CONJUNTO K Nº05	GUARA II	BRASILIA	DF	71.065-111

O remetente acima declara ser de sua propriedade os bens discriminados nesta Nota Fiscal Avulsa, responsabilizando-se civil e criminalmente pela procedência dos mesmos. E por ser a expressão da verdade, firma a presente declaração.

DADOS DO DESTINATÁRIO E/OU TOMADOR DO SERVIÇO

Nome / Razão Social		CPF/CNPJ	Inscrição Estadual	
PARTIDO PROGRESSISTA		00887169000105		
Endereço	**Bairro / Distrito**	**Município**	**UF**	**CEP**
CONGRESSO NACIONAL	BRASILIA	BRASILIA	DF	71.065-900

PRODUTOS E SERVIÇOS DA NFAe

Item	Descrição	Qtde	Valor Unit.	Unid.	Alíquota (%)	Base de cálculo	Imposto
1	MÃO DE OBRA REFERENTE A ISNTALAÇÃO DE UM RAMAL SALA 315 DADOS BANCÁRIOS CP AGENCIA 3477-0 CONTA 21028-5 BANCO BRASIL	1	400,00		0,00	400,00	0,00
					Totais	400,00	0,00

INFORMAÇÕES ADICIONAIS

A emissão da Nota Fiscal Avulsa não implica o reconhecimento da legalidade e da regularidade fiscal da operação e prestação dos serviços, podendo o Fisco, a qualquer tempo, em face de constatação de qualquer irregularidade, exigir o imposto devido.
A emissão do documento fiscal não implica dispensa da retenção dos tributos federais.

53150922362710000102000336469O

MULHER PROGRESSISTA
PAGAMENTO DE ACORDO
LEI 9096/95, ART 44, INC. V

Consulta Optantes

TRIBUNAL SUPERIOR ELEITORAL
Fls. 21
ASSESSORIA

Data da consulta: 14/09/2015

Identificação do Contribuinte

CNPJ : **22.362.710/0001-02**
Nome Empresarial : **AUDIFAX IZIDORO PEREIRA 51647877172**

Situação Atual

Situação no Simples Nacional : **Optante pelo Simples Nacional desde 01/05/2015**

Situação no SIMEI: **Optante pelo SIMEI desde 01/05/2015**

Períodos Anteriores

Opções pelo Simples Nacional em Períodos Anteriores: **Não Existem**

Opções pelo SIMEI em Períodos Anteriores: **Não Existem**

Agendamentos (Simples Nacional)

Agendamentos no Simples Nacional: **Não Existem**

Eventos Futuros (Simples Nacional)

Eventos Futuros no Simples Nacional: **Não Existem**

Eventos Futuros (SIMEI)

Eventos Futuros no SIMEI: **Não Existem**

Voltar

15/09/2015 10:56:39

EMPRESARIAL

TRIBUNAL SUPERIOR ELEITORAL
Fls. 22
ASSESSORIA

Pagamento de outros convênios

SISBB - SISTEMA DE INFORMACOES BANCO DO BRASIL
15/09/2015 - AUTO-ATENDIMENTO - 10.56.40
0452900452

COMPROVANTE DE PAGAMENTO

CLIENTE: PARTIDO PROGRESSISTA
AGENCIA: 452-9 CONTA: 41.610-X
EFETUADO POR: RICARDO BARROS

Convenio	VIVO PR E SC	
Codigo de Barras	84600000004-8	48690069001-8
	12042857220-6	08150150917-8
Data do pagamento		15/09/2015
Valor Total		448,69

DOCUMENTO: 091501
AUTENTICACAO SISBB:
4.9F8.A0E.3C4.A8C.BBA

Assinada por	J8337170 CIRO NOGUEIRA LIMA FILHO	15/09/2015 10:13:26
	J5867945 RICARDO JOSE MAGALHAES BARROS	15/09/2015 10:56:39

Transação efetuada com sucesso.

Transação efetuada com sucesso por: J5867945 RICARDO JOSE MAGALHAES BARROS.

MULHER PROGRESSISTA
PAGAMENTO DE ACORDO
LEI 9096/95, ART 44, INC. V

vivo

Nº da Conta: 2042857220
Mês de referência: 08/2015
Período: 25/07/2015 a 24/08/2015
Data de emissão: 01/09/2015

www.vivo.com.br/meuvivo
Fale conosco: Central de Relacionamento *8486 ou www.vivo.com.br/faleconosco

Telefonica Brasil S.A.
Av. Trompowsky, 354 - Salas 901 e 902
CEP 88015-300 - Florianopolis - SC
I.E.: 254433448
CNPJ Matriz :02.558.157/0001-62
CNPJ Filial :02.558.157/0013-04

92400582

PARTIDO PROGRESSISTA
PC DOS TRES PODERES, S/N
AND 17 SL 1702
ZONA CIVICO - ADMINISTRATIVA
70165-900 BRASILIA - DF

TRIBUNAL SUPER
Fls.
OPLOT

Vencimento
17/09/2015

Total a Pagar - R$
448,69

Ative a Conta Online e receba por email um aviso quando a sua conta estiver disponível no Meu Vivo, seu canal de autoatendimento. Com ela você consulta sua conta detalhada e boleto para pagamento pela internet. Contribua para o meio ambiente, reduza a utilização de papel. Acesse www.vivo.com.br/meuvivo e cadastre-se agora.

O que está sendo cobrado	Quantidade de Plano/Pacote	Quantidade de Números Vivo	Valor Total R$
Serviços Contratados			
PLANO NAC1 150 IND	1	1	46,93
SERVICO GESTAO	1	1	0,00
PACOTE GESTAO COMPLETO	1	1	4,99
INTRAGRUPO ZERO UNI VC1 RAIZ	1	1	23,36
PCTE VIVO INTERNET 1GB EMP	1	1	87,04
Subtotal			162,32
Utilização Dentro do Plano/Pacote	Incluso Plano/Pacote	Utilizados Minutos/Unidades	
INTRAGRUPO ZERO UNI VC1 RAIZ	-	-	0,00
PCTE INTERNET MOVEL 1GB EMP	1,00GB	-	0,00
PLANO MOVEL NAC1 150 IND	150 min	-	0,00
SERVICO GESTAO	-	175m00s	0,00
Utilização Acima do Contratado			
Ligações Locais		742m54s	192,35
Ligações de Longa Distância		38m06s	39,74
No Brasil - Em Roaming			
Ligações Locais		16m48s	4,34
Adicional por Ligações Realizadas		6	0,00
Adicional por Ligações Recebidas		3	0,00
Ligações Recebidas em Roaming		04m24s	0,00
Ligações de Longa Distância		29m30s	37,95
Subtotal			274,38
Serviços Utilizados em Períodos Anteriores			
Ligações Locais		73m30s	19,04
Serviços (Ex.: SMS e Loja de Serviços Vivo)		1	0,52
Subtotal			19,56
Outros Lançamentos	Quantidade de Plano/Pacote	Quantidade de Números Vivo	Valor R$ Plano/Pacote
Encargos Financeiros			12,43
Descontos/Promoções			-20,00
Subtotal			-7,57
TOTAL A PAGAR			**448,69**

MULHER PROGRESSISTA
PAGAMENTO DE ACORDO
LEI 9096/95, ART 44, INC. V

MENSAGEM IMPORTANTE PARA VOCÊ

A partir de 11 de outubro de 2015, os números celulares dos DDDs 31, 32, 33, 34, 35, 37, 38, 71, 73, 74, 75, 77 e 79 passarão a ter 9 dígitos. Será acrescentado o dígito "9" antes do número atual, passando ao formato: (DDD)9xxxx-xxxx. Mais informações em www.vivo.com.br/9digito.

Agradecemos pagamentos recebidos até a emissão desta conta. Mantenha o pagamento em dia e evite a suspensão parcial/total dos serviços e a inclusão nos órgãos de proteção do crédito. Para pagamentos após o vencimento serão cobrados encargos de 2% e juros de 1% ao mês em conta futura.

vivo

Nome do Cliente	Vencimento	Total a Pagar - R$
PARTIDO PROGRESSISTA	17/09/2015	448,69

Cód. Débito Automático 2042857220-5 | Nº da Conta 2042857220 | Mês Referência 08/2015

846000000048 | 486900690018 | 120428572206 | 081501509178 | Autenticação Mecânica

PARTIDO PROGRESSISTA
PC DOS TRES PODERES, S/N
AND 17 SL 1702
ZONA CIVICO - ADMINISTRATIVA
70165-900 BRASILIA - DF

CPF/CNPJ: 00887169000105
Inscrição Estadual: ISENTO
Número da conta: 2042857220

NOTA FISCAL DE SERVIÇOS DE TELECOMUNICAÇÕES

Nome da Empresa: Telefonica Brasil S.A.
Endereço: Av. Trompowsky, 354 - Salas 901 e 902 - Centro
CNPJ: 02.558.157/0013-04
I.E.: 254433448

Nº NFST: 000.151.633/09/2015 **NºSérie:**C **Sub-Série:**
Período: 25/07/2015 a 24/08/2015 **Emissão:** 01/09/2015
Atende o convênio: 115/2003 **CFOP:** 6.307
Descrição: PF/PJ - OUTROS

Seq.	Cód Serviço	Descrição	Quantidade	ICMS	Valor R$
		Descontos/Promoções	1	-	-20,00
1	1350	Serviços Contratados	7	25%	162,32
		Utilização Acima do Contratado			
2	1110	Ligações Locais	816m24s	25%	211,39
3	1470	Serviços	1	25%	0,52
4	1140	Ligações de Longa Distância - Para Outros Estados	06m42s	25%	9,71
		No Brasil - Em Roaming			
5	1290	Ligações Locais	16m48s	25%	4,34
6	1170	Ligações de Longa Distância	18m00s	25%	24,89
TOTAL NOTA FISCAL TELEFONICA BRASIL S.A.					393,17

Informações Complementares

ICMS 25,00%	**Base de Cálculo** R$ 393,17	**Valor ICMS** R$ 98,30	**Serv. Isentos/Não Tributável**	R$ 0,00
PIS 0,65%	**Base de Cálculo** R$ 393,17	**Valor PIS** R$ 2,55	**Serv. Isentos/Não Tributável**	R$ 0,00
COFINS 3,00%	**Base de Cálculo** R$ 393,17	**Valor COFINS** R$ 11,80	**Serv. Isentos/Não Tributável**	R$ 0,00

Contribuição para o FUST 1% = R$2,80 e FUNTTEL 0,5% = R$1,40 do valor dos serviços - não repassados às tarifas.
Autenticação digital: 3f4e.c740.b8fe.5f95.d8b8.2f70.6c90.26c4

Operadoras de Longa Distância: 15 Telefônica / 21 Claro / 23 Intelig / 31 Telemar / 14 Brasil Telecom / 12 ALGAR / 41 TIM

AUTORIZAÇÃO DE DÉBITO AUTOMÁTICO EM CONTA CORRENTE

Autorizo que o pagamento da minha conta telefônica seja efetuado de acordo com os valores informados pela VIVO através do serviço de débito automático em conta corrente no banco, agência e conta corrente por mim abaixo indicados. Fico ciente de que qualquer alteração nos mesmos poderá implicar na descontinuidade do serviço de débito automático, cabendo a mim realizar a solicitação de um novo cadastramento. No caso de insuficiência de saldo, estou ciente de que o débito ficará em aberto sendo da minha responsabilidade a sua quitação.

Cód. Débito Automático: 2042857220-5

Nome do Cliente:

Nome do Correntista:

CPF/CNPJ: RG: Orgão Emissor:

Banco: Agência: Conta Corrente:

Local e data

Assinatura do titular da conta corrente

PARTIDO PROGRESSISTA
PC DOS TRES PODERES, S/N
AND 17 SL 1702
ZONA CIVICO - ADMINISTRATIVA
70165-900 BRASILIA - DF

CPF/CNPJ: 00887169000105
Inscrição Estadual: ISENTO
Número da conta: 2042857220

TRIBUNAL SUPER
Fls

NOTA FISCAL DE SERVIÇOS DE TELECOMUNICAÇÕES

Nome da Empresa: CLARO S.A.
Endereço: Rua Cristovão Nunes Pires, 110 - Sl 201 - Centro
CNPJ: 40.432.544/0191-66
I.E.: 255381832

Nº NFST: 000.002.612/09/2015
Período: 25/07/2015 a 24/08/2015
Atende o convênio: 115/2003
Descrição: PF/PJ - OUTROS

NºSérie: A Sub-Série: 6
Emissão: 01/09/2015
CFOP: 6.307

Seq.	Cód Serviço	Descrição	Quantidade	ICMS	Valor R$
		Utilização Acima do Contratado			
1	1130	Ligações de Longa Distância - Para Dentro do Estado	25m24s	25%	23,18
2	1140	Ligações de Longa Distância - Para Outros Estados No Brasil - Em Roaming	06m00s	25%	6,85
3	1170	Ligações de Longa Distância	11m30s	25%	13,06
TOTAL NOTA FISCAL CLARO S.A.					43,09

Informações Complementares

ICMS 25,00%	Base de Cálculo R$ 43,09	Valor ICMS R$ 10,78	Serv. Isentos/Não Tributável	R$ 0,00
PIS 0,65%	Base de Cálculo R$ 43,09	Valor PIS R$ 0,27	Serv. Isentos/Não Tributável	R$ 0,00
COFINS 3,00%	Base de Cálculo R$ 43,09	Valor COFINS R$ 1,30	Serv. Isentos/Não Tributável	R$ 0,00

Contribuição para o FUST 1% = R$0,30 e FUNTTEL 0,5% = R$0,15 do valor dos serviços - não repassados às tarifas.
Autenticação digital: f07f.c09c.2625.1bc1.2219.7c9b.b2f3.a1f6

OUTROS LANÇAMENTOS

ENCARGOS FINANCEIROS

Descrição	Referência	Valor R$
Multa por Atraso no Pagamento Serviço Móvel Pessoal	Jun/2015	6,48
Multa por Atraso no Pagamento Longa Distância 14 Brasil Telecom	Jun/2015	0,03
Multa por Atraso no Pagamento Longa Distância 15 Vivo	Jun/2015	1,37
Multa por Atraso no Pagamento Longa Distância 21 CLARO	Jun/2015	0,96
Multa por Atraso no Pagamento Telefônica Data	Jun/2015	0,04
Juros Serviço Móvel Pessoal	Jun/2015	2,59
Juros Longa Distância 14 Brasil Telecom	Jun/2015	0,01
Juros Longa Distância 15 Vivo	Jun/2015	0,55
Juros Longa Distância 21 CLARO	Jun/2015	0,38
Juros Telefônica Data	Jun/2015	0,02
Subtotal		12,43

DESCONTOS E PROMOÇÕES

Desconto do Número	Período	Valor R$
DESCONTO VIVO INTERNET R$20,00 48-9132-0712	25/07/15 a 24/08/15	-20,00
Subtotal		-20,00

TOTAL DE OUTROS LANÇAMENTOS -7,57

Pagamento de títulos com débito em conta corrente

TRIBUNAL SUPERIOR ELEITORAL
Fls. 26
ASSINATURA

15/09/2015 - BANCO DO BRASIL - 10:56:41
045200452 0013

COMPROVANTE DE PAGAMENTO DE TITULOS

CLIENTE: PARTIDO PROGRESSISTA
AGENCIA: 0452-9 CONTA: 41.610-X

BANCO ITAU S.A.

34191576509462964778840999340009665520000090000

NR. DOCUMENTO	91.503
DATA DO PAGAMENTO	15/09/2015
VALOR DO DOCUMENTO	900,00
VALOR COBRADO	900,00
NR.AUTENTICACAO	8.D17.9D7.AD8.6B0.ABF

Assinada por	J8337170 CIRO NOGUEIRA LIMA FILHO	15/09/2015 10:17:55
	J5867945 RICARDO JOSE MAGALHAES BARROS	15/09/2015 10:56:39

Transação efetuada com sucesso.

Transação efetuada com sucesso por: J5867945 RICARDO JOSE MAGALHAES BARROS.

MULHER PROGRESSISTA
PAGAMENTO DE ACORDO
LEI 9096/95, ART 44, INC. V

Cobrança Expressa - Emissão de Boleto

TRIBUNAL SUPERIOR ELEITORAL
27

Itaú Banco Itaú S.A. | 341-7 |

RECIBO DO PAGADOR

Local de Pagamento: PAGAVEL EM QUALQUER BANCO ATE O VENCIMENTO					Vencimento: 15/09/2015
Beneficiário: DIAGRAMA STUDIO LTDA CNPJ 11.902.991/0001-14					Agência/Código Beneficiário: 7784/09993-4
Endereço Beneficiário / Sacador Avalista: R HERCULES 349 JARDIM BRASILIA UBERLANDIA MG 38401-406					
Data do documento: 01/09/2015	No. Do documento: 0000276	Espécie doc.: DS	Aceite: N	Data Processamento: 01/09/2015	Nosso Número: 157/65946296-4
Uso do Banco	Carteira: 157 / Espécie: R$	Quantidade		Valor	(=) Valor do Documento: 900,00

Instruções de responsabilidade do BENEFICIÁRIO. Qualquer dúvida sobre este boleto contate o beneficiário.
APOS O VENCIMENTO COBRAR JUROS DE.....R$ 1,20 AO DIA
APOS O VENCIMENTO COBRAR MULTA DE.....R$ 18,00
SR. CAIXA, APOS O VENCIMENTO
NAO RECEBER SEM ACRESCIMOS

(-) Descontos/Abatimento
(+) Mora/Multa
(=) Valor Cobrado

Pagador: PARTIDO PROGRESSISTA - PP CNPJ/CPF 00887169000105
Endereço: SENADO FEDERAL - ANEXO 1 - 17 ANDAR 70165-900 ZONA CIVICO-ADM BRASILIA DF
Sacador/Avalista:

Autenticação mecânica

MULHER PROGRESSISTA
PAGAMENTO DE ACORDO
LEI 9096/95, ART 44, INC. V

Itaú Banco Itaú S.A. | 341-7 | 34191.57650 94629.647788 40999.340009 6 65520000090000

Local de Pagamento: PAGAVEL EM QUALQUER BANCO ATE O VENCIMENTO					Vencimento: 15/09/2015
Beneficiário: DIAGRAMA STUDIO LTDA CNPJ 11.902.991/0001-14					Agência/Código Beneficiário: 7784/09993-4
Data do documento: 01/09/2015	No. Do documento: 0000276	Espécie doc.: DS	Aceite: N	Data Processamento: 01/09/2015	Nosso Número: 157/65946296-4
Uso do Banco	Carteira: 157 / Espécie: R$	Quantidade		Valor	(=) Valor do Documento: 900,00

Instruções de responsabilidade do BENEFICIÁRIO. Qualquer dúvida sobre este boleto contate o beneficiário.
APOS O VENCIMENTO COBRAR JUROS DE.....R$ 1,20 AO DIA
APOS O VENCIMENTO COBRAR MULTA DE.....R$ 18,00
SR. CAIXA, APOS O VENCIMENTO
NAO RECEBER SEM ACRESCIMOS

(-) Descontos/Abatimento
(+) Mora/Multa
(=) Valor Cobrado

Pagador: PARTIDO PROGRESSISTA - PP CNPJ/CPF 00887169000105
Endereço: SENADO FEDERAL - ANEXO 1 - 17 ANDAR 70165-900 ZONA CIVICO-ADM BRASILIA DF
Sacador/Avalista:

Ficha de Compensação
Autenticação Mecânica

TRIBUNAL SUPERIOR ELEITORAL
Fls. 28
ASSINATURA

PREFEITURA DE UBERLÂNDIA

Município de Uberlândia
SECRETARIA MUNICIPAL DE FINANÇAS
NOTA FISCAL DE SERVIÇOS ELETRÔNICA - NFSe

Número da Nota: **00000276**
Data e Hora de Emissão: **01/09/2015 17:58:45**
Código de Verificação: **982e1f82**

PRESTADOR DE SERVIÇOS

Nome/Razão Social: **DIAGRAMA STUDIO LTDA**
CPF/CNPJ: **11.902.991/0001-14** Inscrição Municipal : **201.462-00**
Endereço: **RUA HERCULES, Nº000349 - BAIRRO JARDIM BRASILIA - CEP:38401-406**
Município: **UBERLÂNDIA** UF: **MG**

TOMADOR DE SERVIÇOS

Nome/Razão Social: **PARTIDO PROGRESSISTA PP**
CPF/CNPJ: **00.887.169/0001-05**
Endereço: **ACESSO SENADO FEDERAL - ANEXO 1 - 17 ANDAR, Nº17 ANDAR - ANEXO 1 - BAIRRO SENADO FEDERAL - CEP:70165-900**
Município: **BRASILIA** UF: **DF** E-mail: **ellenkonrad2011@hotmail.com**

DISCRIMINAÇÃO DOS SERVIÇOS

Descrição:
DESENVOLVIMENTO LOGOMARCA MULHER PROGRESSISTA. VENCIMENTO DESTA NF EM 15°09/2015. PAGAMENTO DEVERA SER FEITO VIA BOLETO BANCÁRIO.

Tributável	Item	Qtde	Unitário R$	Total R$
SIM	LOGOMARCA MULHER PROGRESSISTA	1	900	900,00

MULHER PROGRESSISTA
PAGAMENTO DE ACORDO
LEI 9096/95, ART 44, INC. V

PIS (0,0000%):	COFINS (0,0000%):	INSS (4,0000%):	IR (0,0000%):	CSLL (0,0000%):
R$ 0,00	R$ 0,00	R$ 0,00	R$ 0,00	R$ 0,00

VALOR TOTAL DA NOTA = R$ 900,00

Valor Total das Deduções:	Base de Cálculo:	Alíquota:	Valor do ISS:
R$ 0,00	R$ 900,00	2,00%	R$ 18,00

OUTRAS INFORMAÇÕES

Mês de Competência da Nota Fiscal: 09/2015
Recolhimento: ISS A RECOLHER PELO PRESTADOR
CNAE: 821999900
Data de vencimento do ISSQN referente à esta NFSe: 15/10/2015
Local da Prestação do Serviço: UBERLANDIA/MG
Tributação: TRIBUTÁVEL
Descrição da Atividade: PREPARACAO DE DOCUMENTOS E SERVICOS ESPECIALIZADOS
Serviço: 1702 - Datilografia, digitação, estenografia, expediente, secretaria em geral, resposta audível, redação, edição, interpretação, revisão, tradução, apoio e infra-estrutura administrativa e congêneres.

Assunto: Faturamento Diagrama Studio - Partido Progressista
De: Ellen Caroline <ellenkonrad2011@hotmail.com>
Data: 02/09/2015 10:49
Para: "pp@pp.org.br" <pp@pp.org.br>

TRIBUNAL SUPERIOR ELEITORAL
Fls. 29
ORIGINAL

Dr. Cembranel,

Segue nota fiscal referente a alteração da identidade visual da PP Mulher.

Att.

Ellen Caroline

> To: ellenkonrad2011@hotmail.com
> From: comercial@diagramastudio.com.br
> Subject: Faturamento Diagrama Studio - Partido Progressista
> Date: Tue, 1 Sep 2015 18:53:20 -0300
>
> Prezado cliente,
>
> Segue em anexo documentos fiscais sobre prestação de serviços para o
> Partido Progressista, referente a desenvolvimento de logomarca "Mulher
> Progressista". Pagamento deverá ser feito exclusivamente através do
> boleto bancário.
>
> atenciosamente
>
> Hélica Paderes
> Diagrama Studio
> (34)3226-9937

Anexos:

Boleto_PP.pdf	134KB
NF_PARTIDOPROGRESSISTA.pdf	77,5KB

Transferência entre contas diversas

Debitado		
Nome	PARTIDO PROGRESSISTA	
Agência	452-9	
Conta corrente	41610-X	PARTIDO PROGRESSISTA
Creditado		
Agência	2912-2	
Conta corrente	40352-0	JACIARA BRITO DOS SANTOS
Valor	2.637,28	
Data	Nesta data	

TRIBUNAL SUPERIOR ELEITORAL
Fls. 30
09/2015 10

Assinada por	J5867945 RICARDO JOSE MAGALHAES BARROS	18/09/2015 09:40:14
	J8337170 CIRO NOGUEIRA LIMA FILHO	18/09/2015 09:46:23

Transação efetuada com sucesso.

Transação efetuada com sucesso por: J8337170 CIRO NOGUEIRA LIMA FILHO.

Recibo de Pagamento de Salário

PARTIDO PROGRESSISTA - 440
SENADO FEDERAL 17 ANDAR

CNPJ 00.837.169/0001-05

Código	Nome do Funcionário	CBO	Emp.	Local	Depto.	Setor	Seção	Fl.
000015	JACIARA BRITO DOS SANTOS					AUX ADMINISTRATIVA I		0001

Cód.	Descrição	Referência	Vencimentos	Descontos
1	SALARIO	30,00	1.842,00	
171	PAGTO VALE ALIMENTACAO		835,06	
174	PAGTO VALE TRANSPORTE		126,00	
74	INSS	9,00		165,78

MULHER PROGRESSISTA
PAGAMENTO DE ACORDO
LEI 9096/95, ART 44, INC. V

DECLARO TER RECEBIDO A IMPORTÂNCIA LÍQUIDA DISCRIMINADA NESTE RECIBO.
DATA 18/09/15
ASSINATURA DO FUNCIONÁRIO

Data da Admissao : 02/05/2015
Periodo : 01/09/2015 a 30/09/2015

Total de Vencimentos	Total de Descontos
2.803,06	165,78

Valor Líquido ⇨ 2.637,28

Salário Base	Sal. Contr. INSS	Base Cálc. FGTS	FGTS do Mês	Base Cálc. IRRF	Faixa IRRF
1.842,00	1.842,00	1.842,00	147,36	1.676,22	

PARTIDO PROGRESSISTA

TRIBUNAL SUPERIOR ELEITORAL
Fls. 21
TRIBUNAL SUPERIOR ELEITORAL
CPAD/SJD
Fls. 41
CPAD/SJD

ATO DO PRESIDENTE

O Presidente da Comissão Executiva do Diretório Nacional e o Tesoureiro-Geral do Partido Progressista, no uso das atribuições previstas no artigo 76, inciso IV e artigo 81, inciso III do Estatuto, decidem colocar à disposição do movimento Mulher Progressista, a funcionária **Jaciara Brito dos Santos**, Auxiliar Administrativo I, matrícula de registro 4400015 para desenvolver as funções de Secretaria do referido movimento, correndo a conta da rubrica Mulher Progressista as despesas de salário, férias, encargos sociais, rescisão, etc., da referida funcionária.

Cumpra-se.

Brasília (DF), 01 de setembro de 2015.

Senador CIRO NOGUEIRA
Presidente

Deputado RICARDO BARROS
Tesoureiro-Geral

Anexo I - 17º andar - Senado Federal - CEP: 70.165-900 - Brasília - DF - Fone: (61) 3311-3041 - Fax: 3322-6938
E-mail: pp@pp.org.br - www.pp.org.br

EMPRESARIAL

22/09/2015 10:39:33

TRIBUNAL SUPERIOR ELEITORAL
Fls. 32
PROCESSO

DOC ou TED Eletrônico

Debitado		
Agência	452-9	
Conta corrente	41610-X	PARTIDO PROGRESSISTA
Creditado		
Banco	104	CAIXA ECONOMICA FEDERAL
Agência (sem DV)	3035	RIACHO FUNDO DF
Conta corrente (com DV)	72240	
CPF	917.127.341-72	
Nome favorecido	ANA PAULA DE ASSUNCAO	
Finalidade	CREDITO EM CONTA POUPANCA	
Número documento	92.203	
Valor	360,00	
Data transferência	22/09/2015	

"C" - CPF/CNPJ diferente

Autenticação SISBB 275BBAB068E1A8AD

Assinada por		
	J8337170 CIRO NOGUEIRA LIMA FILHO	22/09/2015 10:38:08
	J5867945 RICARDO JOSE MAGALHAES BARROS	22/09/2015 10:39:33

Transação efetuada com sucesso.

Transação efetuada com sucesso por: J5867945 RICARDO JOSE MAGALHAES BARROS.

MULHER PROGRESSISTA
PAGAMENTO DE ACORDO
LEI 9096/95, ART 44, INC. V

Forma de pagamento: **Mediante depósito e nota fiscal.**

DADOS BANCÁRIOS

CAIXA ECONOMICA
Agência: 3035
Operação: 013
Conta Poupança: 7224-0
Nome: Ana Paula de Assunção

TRIBUNAL SUPERIOR ELEITORAL
Fls. 33
MULHER PROGRESSISTA
PAGAMENTO DE ACORDO
LEI 9096/95, ART 44, INC. V

Atenciosamente,

Ana Paula Assunção
61 8405-0350
Apa2507@gmail.com

GOVERNO DO DISTRITO FEDERAL
SECRETARIA DE ESTADO DE FAZENDA
SUBSECRETARIA DA RECEITA
NOTA FISCAL AVULSA

1ª VIA

TRIBUNAL SUPERIOR ELEITORAL
Fls. 34

Chave de Acesso	Número NFAe	Valor Total	Data de Emissão	Data de Saída
53150918420840000179000337303 2	000337303	180,00	15/09/2015 15:54:58	15/09/2015 15:54:58

Natureza da operação	CFOP
PRESTAÇÃO DE SERVIÇO EFETUADO POR MICROEMPREENDEDOR INDIVIDUAL (MEI) - NO DF	5949 - OUTRA SAÍDA DE MERCADORIA OU PRESTAÇÃO DE SERVIÇO NÃO ESPECIFICADO

DADOS DO REMETENTE E/OU PRESTADOR DO SERVIÇO

Nome / Razão Social		CPF/CNPJ	Inscrição Estadual	
ANA PAULA DE ASSUNCAO 91712734172		18420840000179	0764934200107	
Endereço	**Bairro / Distrito**	**Município**	**UF**	**CEP**
QN 1 CONJUNTO 24 NºCS 04	RIACHO FUNDO I	BRASILIA	DF	71.805-124

O remetente acima declara ser de sua propriedade os bens discriminados nesta Nota Fiscal Avulsa, responsabilizando-se civil e criminalmente pela procedência dos mesmos. E por ser a expressão da verdade, firma a presente declaração.

DADOS DO DESTINATÁRIO E/OU TOMADOR DO SERVIÇO

Nome / Razão Social		CPF/CNPJ	Inscrição Estadual	
PARTIDO PROGRESSISTA		00887169000105		
Endereço	**Bairro / Distrito**	**Município**	**UF**	**CEP**
SENADO FEDERAL ANEXO 1 17 ANDAR	BRASILIA	BRASILIA	DF	70.165-900

PRODUTOS E SERVIÇOS DA NFAe

Item	Descrição	Qtde	Valor Unit.	Unid.	Alíquota (%)	Base de cálculo	Imposto
1	RECEPTIVO AEROPORTO	1	180,00	1	0,00	180,00	0,00
					Totais	180,00	0,00

INFORMAÇÕES ADICIONAIS

A emissão da Nota Fiscal Avulsa não implica o reconhecimento da legalidade e da regularidade fiscal da operação e prestação dos serviços, podendo o Fisco, a qualquer tempo, em face de constatação de qualquer irregularidade, exigir o imposto devido.
A emissão do documento fiscal não implica dispensa da retenção dos tributos federais.

53150918420840000179000337303 2

MULHER PROGRESSISTA
PAGAMENTO DE ACORDO
LEI 9096/95, ART 44, INC. V

GOVERNO DO DISTRITO FEDERAL
SECRETARIA DE ESTADO DE FAZENDA
SUBSECRETARIA DA RECEITA
NOTA FISCAL AVULSA

1ª VIA

TRIBUNAL SUPERIOR ELEITORAL
Fls. 35

Chave de Acesso	Número NFAe	Valor Total	Data de Emissão	Data de Saída
53150918420840000179000339321 1	000339321	180,00	21/09/2015 16:38:39	21/09/2015 16:38:39

Natureza da operação	CFOP
PRESTAÇÃO DE SERVIÇO EFETUADO POR MICROEMPREENDEDOR INDIVIDUAL (MEI) - NO DF	5949 - OUTRA SAÍDA DE MERCADORIA OU PRESTAÇÃO DE SERVIÇO NÃO ESPECIFICADO

DADOS DO REMETENTE E/OU PRESTADOR DO SERVIÇO

Nome / Razão Social		CPF/CNPJ	Inscrição Estadual	
ANA PAULA DE ASSUNCAO 91712734172		18420840000179	0764934200107	
Endereço	**Bairro / Distrito**	**Município**	**UF**	**CEP**
QN 1 CONJUNTO 24 NºCS 04	RIACHO FUNDO I	BRASILIA	DF	71.805-124

O remetente acima declara ser de sua propriedade os bens discriminados nesta Nota Fiscal Avulsa, responsabilizando-se civil e criminalmente pela procedência dos mesmos. E por ser a expressão da verdade, firma a presente declaração.

DADOS DO DESTINATÁRIO E/OU TOMADOR DO SERVIÇO

Nome / Razão Social		CPF/CNPJ	Inscrição Estadual	
PARTIDO PROGRESSISTA		00887169000105		
Endereço	**Bairro / Distrito**	**Município**	**UF**	**CEP**
ANEXO 1 17 ANDAR	SENADO FEDERAL	BRASILIA	DF	70.165-900

PRODUTOS E SERVIÇOS DA NFAe

Item	Descrição	Qtde	Valor Unit.	Unid.	Alíquota (%)	Base de cálculo	Imposto
1	RECEPTIVO AEROPORTO	1	180,00	01	0,00	180,00	0,00
					Totais	180,00	0,00

INFORMAÇÕES ADICIONAIS

A emissão da Nota Fiscal Avulsa não implica o reconhecimento da legalidade e da regularidade fiscal da operação e prestação dos serviços, podendo o Fisco, a qualquer tempo, em face de constatação de qualquer irregularidade, exigir o imposto devido.
A emissão do documento fiscal não implica dispensa da retenção dos tributos federais.

53150918420840000179000339321 1

MULHER PROGRESSISTA
PAGAMENTO DE ACORDO
LEI 9096/95, ART 44, INC. V

APA EVENTOS

CNPJ: 18.420.840/000179

TRIBUNAL SUPERIOR ELEITORAL
Fls. 36
OFICIALIZADO

Coordenadora geral: Ana Paula Assunção

Brasília, 10 de setembro de 2015.

RELATÓRIO A/C:Lilian e Leila

Evento: Partido Progressista

Data: 10 de setembro de 2015

Recepcionista (Aeroporto) R$ 180,00 diária de 6hs Hora extra R$ 20,00

(não houve hora extra)

Forma de pagamento: Mediante nota fiscal.

Atenciosamente,

MULHER PROGRESSISTA
PAGAMENTO DE ACORDO
LEI 9096/95, ART 44, INC. V

Ana Paula Assunção

(61) 8405-0350

apa2507@gmail.com

APA EVENTOS

CNPJ: 18.420.840/000179

TRIBUNAL SUPERIOR ELEITORAL
Fls 37
09/07/15

Coordenadora geral: Ana Paula Assunção

Brasília, 17 de setembro de 2015.

RELATÓRIO A/C:Lilian e Leila

Evento: Partido Progressista

Data: 17 setembro de 2015.

Recepcionista (Aeroporto) R$ 180,00 diária de 6hs Hora extra R$ 20,00

(não houve hora extra)

Forma de pagamento: Mediante nota fiscal.

Atenciosamente,

MULHER PROGRESSISTA
PAGAMENTO DE ACORDO
LEI 9096/95, ART 44, INC. V

Ana Paula Assunção

(61) 8405-0350

apa2507@gmail.com

EMPRESARIAL

TRIBUNAL SUPERIOR ELEITORAL
Fls. 38
CRADO/SJD

Pagamento de títulos com débito em conta corrente

22/09/2015 - BANCO DO BRASIL - 14:00:05
045200452 0026

COMPROVANTE DE PAGAMENTO DE TITULOS

CLIENTE: PARTIDO PROGRESSISTA
AGENCIA: 0452-9 CONTA: 41.610-X

BANCO ITAU S.A.

34191576760117191778240999340009165590000071000
NR. DOCUMENTO 92.204
DATA DO PAGAMENTO 22/09/2015
VALOR DO DOCUMENTO 710,00
VALOR COBRADO 710,00

NR.AUTENTICACAO B.0E5.201.872.F3B.459

Assinada por	J5867945 RICARDO JOSE MAGALHAES BARROS	22/09/2015 13:57:35
	J8337170 CIRO NOGUEIRA LIMA FILHO	22/09/2015 14:00:04

Transação efetuada com sucesso.

Transação efetuada com sucesso por: J8337170 CIRO NOGUEIRA LIMA FILHO.

MULHER PROGRESSISTA
PAGAMENTO DE ACORDO
LEI 9096/95, ART 44, INC. V

Cobrança Expressa - Emissão de Boleto

TRIBUNAL SUPERIOR ELEITORAL

Itaú Banco Itaú S.A. | 341-7 |

RECIBO DO PAGADOR

Local de Pagamento PAGAVEL EM QUALQUER BANCO ATE O VENCIMENTO					Vencimento 22/09/2015
Beneficiário DIAGRAMA STUDIO LTDA CNPJ 11.902.991/0001-14					Agência/Código Beneficiário 7784/09993-4
Endereço Beneficiário / Sacador Avalista R HERCULES 349 JARDIM BRASILIA UBERLANDIA MG 38401-406					
Data do documento 08/09/2015	No. Do documento 0000277		Espécie doc. DS	Aceite N	Data Processamento 08/09/2015
Uso do Banco	Carteira 157	Espécie R$	Quantidade		Valor
Instruções de responsabilidade do BENEFICIÁRIO. Qualquer dúvida sobre este boleto contate o beneficiário. APOS O VENCIMENTO COBRAR JUROS DE.....R$ 0,95 AO DIA APOS O VENCIMENTO COBRAR MULTA DE.....R$ 14,20 SR. CAIXA, APOS O VENCIMENTO NAO RECEBER SEM ACRESCIMOS					(=) Valor do Documento 710,00 (-) Descontos/Abatimento (+) Mora/Multa (=) Valor Cobrado
Pagador: PARTIDO PROGRESSISTA - PP CNPJ/CPF 00887169000105 Endereço: SENADO FEDERAL - ANEXO 1 - 17 ANDAR 70165-900 ZONA CIVICO-ADM BRASILIA DF Sacador/Avalista:					

Autenticação mecânica

MULHER PROGRESSISTA
PAGAMENTO DE ACORDO
LEI 9096/95, ART 44, INC. V

Itaú Banco Itaú S.A. | 341-7 | 34191.57676 01171.917782 40999.340009 1 65590000071000

Local de Pagamento PAGAVEL EM QUALQUER BANCO ATE O VENCIMENTO					Vencimento 22/09/2015
Beneficiário DIAGRAMA STUDIO LTDA CNPJ 11.902.991/0001-14					Agência/Código Beneficiário 7784/09993-4
Data do documento 08/09/2015	No. Do documento 0000277		Espécie doc. DS	Aceite N	Data Processamento 08/09/2015
Uso do Banco	Carteira 157	Espécie R$	Quantidade		Valor
Instruções de responsabilidade do BENEFICIÁRIO. Qualquer dúvida sobre este boleto contate o beneficiário. APOS O VENCIMENTO COBRAR JUROS DE.....R$ 0,95 AO DIA APOS O VENCIMENTO COBRAR MULTA DE.....R$ 14,20 SR. CAIXA, APOS O VENCIMENTO NAO RECEBER SEM ACRESCIMOS					(=) Valor do Documento 710,00 (-) Descontos/Abatimento (+) Mora/Multa (=) Valor Cobrado
Pagador: PARTIDO PROGRESSISTA - PP CNPJ/CPF 00887169000105 Endereço: SENADO FEDERAL - ANEXO 1 - 17 ANDAR 70165-900 ZONA CIVICO-ADM BRASILIA DF Sacador/Avalista:					

Ficha de Compensação
Autenticação Mecânica

PREFEITURA DE UBERLÂNDIA

Município de Uberlândia

SECRETARIA MUNICIPAL DE FINANÇAS

NOTA FISCAL DE SERVIÇOS ELETRÔNICA - NFSe

Número da Nota: **00000277**

Data e Hora de Emissão: **08/09/2015 17:02:48**

Código de Verificação: **0e4b8a97**

TRIBUNAL SUPERIOR ELEITORAL
Fls. 40
CPADI/SJD

PRESTADOR DE SERVIÇOS

Nome/Razão Social: **DIAGRAMA STUDIO LTDA**
CPF/CNPJ: **11.902.991/0001-14** Inscrição Municipal : **201.462-00**
Endereço: **RUA HERCULES, Nº000349 - BAIRRO JARDIM BRASILIA - CEP:38401-406**
Município: **UBERLÂNDIA** UF: **MG**

TOMADOR DE SERVIÇOS

Nome/Razão Social: **PARTIDO PROGRESSISTA PP**
CPF/CNPJ: **00.887.169/0001-05**
Endereço: **ACESSO SENADO FEDERAL - ANEXO 1 - 17 ANDAR, Nº17 ANDAR - ANEXO 1 - BAIRRO SENADO FEDERAL - CEP:70165-900**
Município: **BRASILIA** UF: **DF** E-mail: **ellenkonrad2011@hotmail.com**

DISCRIMINAÇÃO DOS SERVIÇOS

Descrição:
PRESTAÇÃO DE SERVIÇOS PARA PRODUÇÃO GRAFICA DO MATERIAL DE DIVULGAÇÃO DOS SEGUINTES JOBS. VENCIMENTO DESTA NF EM 22/09/2015. PAGAMENTO DEVERA SER FEITO VIA BOLETO BANCARIO.

Tributável	Item	Qtde	Unitário R$	Total R$
SIM	ARTE CANETA MULHER PROGRESSISTA	1	60	60,00
SIM	ARTE BANNER MULHER PROGRESSISTA	1	150	150,00
SIM	ARTE PASTA MULHER PROGRESSISTA	1	250	250,00
SIM	ARTE BLOCO MULHER PROGRESSISTA	1	250	250,00

MULHER PROGRESSISTA
PAGAMENTO DE ACORDO
LEI 9096/95, ART 44, INC. V

PIS (0,0000%):	COFINS (0,0000%):	INSS (4,0000%):	IR (0,0000%):	CSLL (0,0000%):
R$ 0,00	R$ 0,00	R$ 0,00	R$ 0,00	R$ 0,00

VALOR TOTAL DA NOTA = R$ 710,00

Valor Total das Deduções:	Base de Cálculo:	Alíquota:	Valor do ISS:
R$ 0,00	R$ 710,00	2,00%	R$ 14,20

OUTRAS INFORMAÇÕES

Mês de Competência da Nota Fiscal: 09/2015
Local da Prestação do Serviço: UBERLANDIA/MG
Recolhimento: ISS A RECOLHER PELO PRESTADOR
Tributação: TRIBUTÁVEL
CNAE: 821999900
Descrição da Atividade: PREPARACAO DE DOCUMENTOS E SERVICOS ESPECIALIZADOS
Data de vencimento do ISSQN referente à esta NFSe: 15/10/2015
Serviço: 1702 - Datilografia, digitação, estenografia, expediente, secretaria em geral, resposta audível, redação, edição, interpretação, revisão, tradução, apoio e infra-estrutura administrativa e congêneres.

Assunto: FW: Faturamento Diagrama Studio - Partido Progressista
De: Ellen Caroline <ellenkonrad2011@hotmail.com>
Data: 08/09/2015 18:11
Para: "pp@pp.org.br" <pp@pp.org.br>

TRIBUNAL SUPERIOR ELEITORAL
Fls. 41
ASSESSORIA

Dr. Cembranel,

Encaminho nota fiscal referente a produção da arte do material gráfico do PP Mulher.

Atenciosamente,

Ellen Caroline

> To: ellenkonrad2011@hotmail.com
> From: comercial@diagramastudio.com.br
> Subject: Faturamento Diagrama Studio - Partido Progressista
> Date: Tue, 8 Sep 2015 17:10:17 -0300
>
> Prezado cliente,
>
> Segue em anexo documentos fiscais sobre prestação de serviços para o
> Partido Progressista, referente a desenvolvimento de papelaria "Mulher
> Progressista". Pagamento deverá ser feito exclusivamente através do
> boleto bancário.
>
> atenciosamente
>
> Hélica Paderes
> Diagrama Studio
> (34)3226-9937

—Anexos:

Boleto_PP2.pdf	134KB
NF_PARTIDOPROGRESSISTA_02.pdf	78,3KB

TRIBUNAL SUPERIOR ELEITORAL
Fls. 42
CPADI/SJD

LAVANDERIA RS

MARIA REJANE SOARES 00807628409

☎ (61) 3369-5436

Quadra 16 Conjunto I Loja 48 Cep: 71.571-609 - Paranoá - DF

Insc. Estadual/CFDF 07.611.458/001-44 | CNPJ: 15.703.011/0001-05

Nota Fiscal de Serviços Modelo 3

☐ Usuário Final ☐ Remessa
☐ Subcontratação ☐ Entrada

1ª Via Cliente 2ª Via Fisco 3ª Via Contabilidade 4ª Via Fixa

Válida Até 22/01/2016

00287

TOMADOR DO SERVIÇO OU DESTINATÁRIO: PARTIDO PROGRESSISTA

ENDEREÇO: ANEXO I SE/FEDERAL 17º A/SALA 1702 E/MINISTERIO

CIDADE: BRASILIA | UF: DF | CEP: 70165-900 | DATA DE EMISSÃO: 24/09/2015

CNPJ/CPF: 00887369.0001-05 | INSC. EST.:

CÓD	QUANT.	DESCRIÇÃO	ALIQ.	PREÇO UNIT.	PREÇO TOTAL
		LAVAGEM DE PERCIANAS			90,00
		MULHER PROGRESSISTA PAGAMENTO DE ACORDO LEI 9096/95, ART 44, INC. V			
				TOTAL R$	90,00

DEDUÇÕES LEGAIS

BASE DE CÁLCULO DO ISS | VALOR DO ISS

INFORMAÇÕES COMPLEMENTARES

Documento Emitido por EPP e ME optante pelo Simples Nacional, não gera direito de crédito fiscal de ICMS, IPI e ISS

Crédito Lei 4.159/06

PROCON 151 Setor Comercial Sul Ed. Venâncio 2000 Sl. 218/240 - 2º andar

Av. Paranoá Conj. 01 Lote 03 Lj 01 - Paranoá - DF Fone: 3964-1757 - CNPJ: 13.747.125/0001-21 CF/DF 07.575.346/001-99 - AIDF 1-112-00762/2014 de 22/01/2014 - 05 Bls. NF Mod. 03 25x3- de 251 à 500.

PARTIDO PROGRESSISTA

TRIBUNAL SUPERIOR ELEITORAL
Fls: 000246
TRIBUNAL SUPERIOR ELEITORAL
Fls 43
ASSINATURA

ATO DO PRESIDENTE

O Presidente da Comissão Executiva do Diretório Nacional e o Tesoureiro-Geral do Partido Progressista, no uso das atribuições previstas no artigo 76, inciso IV e artigo 81, inciso III do Estatuto, decidem transferir para o movimento de apoio Mulher Progressista – MP, as despesas de aluguel, condomínio, IPTU, telefone número 61 3322-3264 e demais despesas de manutenção de sala nº 315 , do Edf. Assis Chateaubriand, sito SRTVS 701, Bloco I, sala 315 a qual compõe o conjunto de salas que servem a parte administrativa do Partido, despesas a serem deduzidas do montante da rubrica "Mulher Progressista", conforme determina a legislação em vigor.

Brasília (DF), 01 de setembro de 2015.

Senador CIRO NOGUEIRA
Presidente

Deputado RICARDO BARROS
Tesoureiro-Geral

Anexo I - 17º andar - Senado Federal - CEP: 70.165-900 - Brasília - DF - Fone: (61) 3311-3041 - Fax: 3322-6938
E-mail: pp@pp.org.br - www.pp.org.br

SISBB - SISTEMA DE INFORMACOES BANCO DO BRASIL
02/10/2015 - AUTOATENDIMENTO - 16.17.57
0452900452 SEGUNDA VIA 0042

COMPROVANTE DE PAGAMENTO

CLIENTE: PARTIDO PROGRESSISTA
AGENCIA: 0452-9 CONTA: 41.610-X

Convenio CEB		
Codigo de Barras	83670000000-0	18290005281-8
	31004398585-5	00439851509-0
Data do pagamento		28/09/2015
Valor em Dinheiro		18,29
Valor em Cheque		0,00
Valor Total		18,29

DOCUMENTO: 092804
AUTENTICACAO SISBB: 2.224.0D2.7E1.D96.DA2

CEB DISTRIBUIÇÃO
BRASÍLIA - DF CNPJ: 07.522.669/0001-92 CF/DF 07.468.935/001-97
REGIME ESPECIAL - ATO DECLARATÓRIO Nº 021/2008
NUESP/GEESP/DITRI/SUREC/SEF
NF / FATURA DE ENERGIA ELÉTRICA / SERVIÇOS SÉRIE U Nº 000349425 11 1/1

SEU CÓDIGO: 43985-1

PARTIDO PROGRESSISTA
SRTVS Q /01 BL A SL 315 ED ASSIS CHAT
BRASILIA DF
CEP: 70 340-907

FAICAM
A TARIFA SOCIAL DE ENERGIA ELÉTRICA – TSEE FOI CRIADA PELA LEI Nº 10.438, DE 26 DE ABRIL DE 2002.

CONTA MÊS	VENCIMENTO	CONSUMO (kWh)	TOTAL A PAGAR (R$)
SET/2015	28/09/2015	7	18,29

TRIBUNAL SUPERIOR ELEITORAL

DATAS DAS LEITURAS

ATUAL:	10/09/2015
ANTERIOR:	11/08/2015
APRESENTAÇÃO:	10/09/2015
PRÓXIMO MÊS:	09/10/2015

DADOS DA UNIDADE CONSUMIDORA

CNPJ/CPF:	00088169000105
Nº DA UC:	44259
CLASSIFICAÇÃO:	COMERCIAL/MONO
MEDIDOR(ES):	000001/2595

LEITURAS DE ENERGIA

	kWh	kVArh
ATUAL:		
ANTERIOR:	1117	
CONSUMO:	1125	
RESÍDUO DE CONSUMO:	7	
NÚMERO DE DIAS:	30	
FATOR MULTIPLICADOR:	001,00	
FATOR DE POTÊNCIA:		

HISTÓRICO DE CONSUMO (kWh)

SET/14	17	MAR/15	18
OUT/14	18	ABR/15	17
NOV/14	22	MAI/15	13
DEZ/14	17	JUN/15	0
JAN/15	23	JUL/15	6
FEV/15	18	AGO/15	0

MÉDIA CONSUMO ANUAL: 12

DESCRIÇÃO DA CONTA

CUSTO DE DISPONIBILIDADE (RES.ANEEL 414/10 - ART.98)		16,32
CONTRIBUICAO DE ILUMINACAO PUBLICA		1,97
ADICIONAL BANDEIRA VERMELHA -	1,55	

MULHER PROGRESSISTA
PAGAMENTO DE ACORDO
LEI 9096/95, ART 44, INC. V

MULHER PR
PAGAMENTO
LEI 9096/95, A

MENSAGENS IMPORTANTES

COMPOEM A TARIFA AS PERDAS NO SISTEMA ELEIRICO: 4,75%, 0,65

A RESOLUCAO HOMOLOGATORIA 1.937/2015-ANEEL, COM VIGENCIA A PARTIR DE 26.08.2015, REAJUSTOU AS TARIFAS DE FORNECIMENTO DE ENERGIA ELETRICA DA CEB DISTRIBUICAO S.A., COM EFEITO MEDIO DE 18,66% PARA OS CONSUMIDORES.

Reservado ao Fisco: AD8D.DBC5.68CD.2F00.DC87.3A01.FF62.1F98

COMPOSIÇÃO DA TARIFA

RES. ANEEL 166/05	R$	%
ENERGIA:	8,71	51,37
DISTRIBUIÇÃO:	1,79	13,08
TRANSMISSÃO:	0,22	1,67
TRIBUTOS:	2,60	9,99
ENC. SETORIAIS:	2,35	17,14

IMPOSTOS

BASE DE CÁLCULO (R$):		16,32
ALÍQUOTA(%):		12,00
ICMS INCLUÍDO NO VALOR DA TARIFA (R$):		1,95
ICMS SOBRE O VALOR DA SUBVENÇÃO (R$):		0,00
VALOR TOTAL DO ICMS (R$):		1,95
VALOR DO PIS/PASEP (R$):	0,72%	0,11
VALOR DO COFINS (R$):	3,31%	0,54

INDICADORES DE CONTINUIDADE

	DIC	FIC	DMIC	DICRI
APURADO				
MENSAL:	0,00	0,00	0,00	
LIMITE				
MENSAL:	4,35	2,98	2,15	
TRIM.:	8,71	5,97		
ANUAL:	17,43	0,00		

CONJ. ELÉT.: BRASILIA GERAL
MÊS DE REF.: 07/2015

ENCARGO DE USO DO SISTEMA DE DISTRIBUIÇÃO

R$: 3,54
MÊS DE REF.: 07/2015

CEB DISTRIBUIÇÃO
SIA - ÁREA DE SERVIÇOS PÚBLICOS - LOTE C - CEP 71.215-022
BRASÍLIA - DF CNPJ: 07.522.669/0001-92 CF/DF 07.468.935/001-97

SEU CÓDIGO	TOTAL A PAGAR (R$)
43985-1	18,29
MÊS FATURADO	VENCIMENTO
SET/2015	28/09/2015

83670000000 0 18290005281 8 31004398585 5 00439851509 0

Pagamento de outros convênios

TRIBUNAL SUPERIOR ELEITORAL
Fls. 45
ASSINATURA

SISBB - SISTEMA DE INFORMACOES BANCO DO BRASIL
28/09/2015 - AUTO-ATENDIMENTO - 14.56.48
0452900452

COMPROVANTE DE PAGAMENTO

CLIENTE: PARTIDO PROGRESSISTA
AGENCIA: 452-9 CONTA: 41.610-X
EFETUADO POR: RICARDO BARROS

Convenio	BRASIL TELECOM (DF)	
Codigo de Barras	84650000000-1	99860014902-0
	68269520150-4	90113100000-1
Data do pagamento		28/09/2015
Valor em Dinheiro		99,86
Valor em Cheque		0,00
Valor Total		99,86

DOCUMENTO: 092816
AUTENTICACAO SISBB:
4.2FC.C2F.127.BA3.AA9

Assinada por	J8337170 CIRO NOGUEIRA LIMA FILHO	28/09/2015 14:22:05
	J5867945 RICARDO JOSE MAGALHAES BARROS	28/09/2015 14:56:46

Transação efetuada com sucesso.

Transação efetuada com sucesso por: J5867945 RICARDO JOSE MAGALHAES BARROS.

MULHER PROGRESSISTA
PAGAMENTO DE ACORDO
LEI 9096/95, ART 44, INC. V

FIXO
SCS Qd. 02 Bloco E Projeção 21 – ASA SUL
CEP 70302-903 - Brasília – DF
CNPJ Matriz: 76.535.764/0001-43
CNPJ: 76.535.764/0326-90 I.E: 07.408.927/002-23

TRIBUNAL SUPERIOR ELEITORAL
Fls. 46
ASSINATURA

13601379

CDD BRASILIA ASA SUL BSB SS2
PARTIDO PROGRESSISTA
ST SRTVS KQ701 BL01 SL325 ASSIS CHATEAUBRIAND
ASA SUL
70340-905 BRASILIA - DF

72135128200044000000001362301609 15

MULHER PROGRESSISTA
PAGAMENTO DE ACORDO
LEI 9096/95, ART 44, INC. V

Fatura: 1509.000186290
Contrato Agrupador: 902.682.695-3 - 1ª Via

Demonstrativo da fatura	Valor (R$)
SERVICOS MENSAIS	68,33
SERVICOS LOCAIS HORARIO NORMAL	0,00
CHAMADAS LOCAIS PARA FIXO	0,00
MEDIA DE CHAMADAS LOCAIS PARA FIXO	0,00
CHAMADAS LOCAIS PARA MOVEL	2,29
SERVICOS OI	**70,62**
SERVICOS EVENTUAIS	16,47
SERVICOS OI	**16,47**
ITENS FINANCEIROS	12,10
DOCUMENTO FINANCEIRO	**12,10**
SERV DA TELEMAR (DUVIDAS 103 14)	**0,67**
Valor a pagar	**99,86**

Oi,

Só a Oi tem móvel, banda larga, fixo, DDD e muito mais. E sua empresa só tem a ganhar: os benefícios continuam os mesmos e, em breve, você terá muitas novidades. Aguarde.
Mais informações? Acesse www.oi.com.br ou ligue pra 0800 031 0800.

Data de vencimento: **27/09/2015**
Valor de sua conta: **99,86**

Número de seu telefone: 61 3321 3264
Mês de referência: setembro 2015
Período: 11/08/2015 a 10/09/2015
Data de emissão: 15/09/2015

FIXO
Oi S.A.
SCS Qd. 02 Bloco E Projeção 21 – ASA SUL
CEP 70302-903 - Brasília – DF
CNPJ Matriz: 76.535.764/0001-43
CNPJ: 76.535.764/0326-90 I.E: 07.408.927/002-23

PARTIDO PROGRESSISTA
Número do Telefone: 61 3321 3264
Número da Fatura: 1509.000186290
Sequencial: 902682695 201509 01131

Data de Vencimento **27/09/2015**
Valor a pagar: **99,86**

Nº Identificador para Débito Automático: 902.682.695-3

84650000000 1 99860014902 0 68269520150 4 90113100000 1

COD.0402558-0303042
ID: 427660 / DF.FTD15.D201509.G006.OFIC.S001_MODE-1-3F_LT_136.AFP

NOTA FISCAL DE SERVIÇOS DE TELECOMUNICAÇÕES **NÚMERO DA NF:000.184.748 SÉRIE: U SUB-SÉRIE:02**

TRIBUNAL SUPERIOR ELEITORAL
Fls. 47
ASSESSORIA DE APOIO

PARTIDO PROGRESSISTA
ST SRTVS KQ701 BL01 SL325 ASSIS CHATEAUBRIAND
ASA SUL
70340-905 BRASILIA - DF

Número do Cliente: 271440433000007 Período de: 11/08/2015 a 10/09/2015
Contrato Agrupador: 902.682.695-3 Telefone Agrupador: 61 3321 3264
Contrato Agrupado: 902.682.695-3 Telefone Agrupado: 61 3321 3264
CPF/CNPJ: 00.887.169/0001-05 Insc. Estadual: ISENTO
Data de emissão: 15/09/2015

OI S.A
CNPJ: 76.535.764/0326-90 I.E: 07.408.927/002-23
SCS Qd. 02 Bloco E Projeção 21 – ASA SUL CEP 70302-903 - Brasília – DF
Via: Única CFOP:05307
Natureza da Operação: Serviço de Telecomunicações

RESUMO DOS TRIBUTOS	ICMS	ICMS	ISS
Base de Cálculo	70,62	0,00	16,47
Alíquota	25%	0%	5%
Valor	17,65	0,00	0,82

RESERVADO AO FISCO
4329.C1E3.728E.082C.1964.B540.A3C1.B7FB

SERVICOS OI

SERVICOS MENSAIS

Sequência	Descrição dos serviços	Dia/Qtde	Alíquota	Valor
1	ASSINATURA BASICA NAO RESIDENCIAL	30	25% ICMS	68,33
Total SERVICOS MENSAIS				68,33

SERVICOS LOCAIS HORARIO NORMAL

Sequência	Descrição dos serviços	Data	Minutos Tarifados
2	CHAM. LOCAIS OI	09/09/2015	MIN. 0000000012,2
3	CHAM. LOCAIS OUTRAS OPERADORAS	09/09/2015	MIN. 0000000013,0
Total SERVICOS LOCAIS HORARIO NORMAL			0,00

CHAMADAS LOCAIS PARA FIXO

Sequência	Descrição dos serviços	Data	Minutos Tarifados	Alíquota	Valor
4	TOTAL DE MINUTOS LOCAIS	10/08/2015	MIN. 0000000025,2	0%	0,00
5	FRANQUIA EM MINUTOS	10/08/2015	MIN. 0000000150,0	0%	0,00
6	MINUTOS EXCEDENTES A FRANQUIA	09/09/2015	MIN. 0000000000,0	0%	0,00
Total CHAMADAS LOCAIS PARA FIXO					0,00

MEDIA DE CHAMADAS LOCAIS PARA FIXO

Sequência	Descrição dos serviços	Data	Quantidade/Méd. Minutos	
7	CHAMADAS HORARIO NORMAL - QUANTIDADE/DURACAO MEDIA	09/09/2015	00000012/000002,0	
Total MEDIA DE CHAMADAS LOCAIS PARA FIXO				0,00

CHAMADAS LOCAIS PARA MOVEL

Sequência	Data	Hora	Duração	Localização	Tarifação	Telefone	Alíquota	Valor
8	13/08/2015	09:48:54	00:00:53	VC1-DF-BRASILIA	VC1	6191505911	25% ICMS	0,50
9	13/08/2015	09:50:11	00:00:41	VC1-DF-BRASILIA	VC1	6191505911	25% ICMS	0,39
10	24/08/2015	12:00:58	00:00:12	VC1-DF-BRASILIA	VC1	61937 12828	25% ICMS	0,28
11	27/08/2015	16:07:40	00:00:12	VC1-DF-BRASILIA	VC1	6184328272	25% ICMS	0,28
12	09/09/2015	18:18:40	00:01:29	VC1-DF-BRASILIA	VC1	6181770613	25% ICMS	0,84
Total CHAMADAS LOCAIS PARA MOVEL								2,29

SERVICOS EVENTUAIS

Sequência	Descrição dos serviços	Data	Histórico	Alíquota	Valor
13	MUDANCA ENDERECO	27/08/2015		5% ISS	16,47
Total SERVICOS EVENTUAIS					16,47

Total Nota Fiscal OI **87,09**

DOCUMENTO FINANCEIRO - N° 000.186.290

ITENS FINANCEIROS

Sequência	Descrição dos serviços	Data	Histórico	Valor
14	BLOQUEIO C/SENHA CHAMADAS DDD/DDI/CEL/VAD	10/09/2015		12,10
Total ITENS FINANCEIROS				12,10

Total Documento Financeiro **12,10**

COD. 0402558-0303042
ID: 427860 / DF.FTD15.D201509.G006.OFIC.S001_MODE:1-3F_LT_136.AFP

FIXO

Número do Cliente: 271440433000007 Período de: 11/08/2015 a 10/09/2015
Contrato Agrupador: 902.682.695-3 Telefone Agrupador: 61 3321 3264
Contrato Agrupado: 902.682.695-3 Telefone Agrupado: 61 3321 3264
CPF/CNPJ: 00.687.169/0001-05 Insc. Estadual: ISENTO
Data de emissão: 15/09/2015

Oi S.A.
SCS Qd. 02 Bloco E Projeção 21 – ASA SUL
CEP 70302-903 - Brasília – DF
CNPJ Matriz: 76.535.764/0001-43
CNPJ: 76.535.764/0326-90 I.E: 07.408.927/002-23

TRIBUNAL SUPERIOR ELEITORAL
Fls. 48
ASSINATURA

PARTIDO PROGRESSISTA
ST SRTVS KQ701 BL01 SL325 ASSIS CHATEAUBRIAND
ASA SUL
70340-905 BRASILIA - DF

Mês de referência
setembro 2015

Número de seu telefone
61 3321 3264

LIGACOES LOCAIS PARA SIMPLES CONFERENCIA ►

CHAMADAS LOCAIS PARA FIXO

Seq	Data	Hora	Duração	Tarifação	Telefone	Valor
1	10/08/2015	10:16:17	00:07:35	NOR	6133226794	0,00
2	10/08/2015	10:49:56	00:03:49	NOR	6134478193	0,00
3	13/08/2015	09:50:35	00:00:39	NOR	6133210913	0,00
4	13/08/2015	14:46:43	00:01:08	NOR	6133582269	0,00
5	14/08/2015	13:09:48	00:00:29	NOR	6133226794	0,00
6	25/08/2015	09:09:00	00:01:33	NOR	6133268059	0,00
7	26/08/2015	16:41:27	00:01:21	NOR	6137012260	0,00
8	26/08/2015	16:43:29	00:01:47	NOR	6121092700	0,00
9	26/08/2015	16:45:29	00:01:25	NOR	6121052000	0,00
10	26/08/2015	16:49:00	00:02:38	NOR	6134478193	0,00
11	27/08/2015	10:45:28	00:01:32	NOR	6133227826	0,00
12	27/08/2015	11:28:01	00:00:39	NOR	6132722896	0,00
TOTAL DE MINUTOS LOCAIS PARA FIXO			00:24:35			0,00

COD. 0402558-0303042
ID: 427880 / DF.FTD15.D201509.G006.OFIC.S001_MODE-1-3F_LT_136.AFP

NOTA FISCAL DE SERVIÇOS DE TELECOMUNICAÇÕES — NÚMERO DA NF:000.002.221 SÉRIE: B SUB-SÉRIE:13

TRIBUNAL SUPERIOR ELEITORAL
Fls. 49
ASSESSORIA

PARTIDO PROGRESSISTA
ST SRTVS KQ701 BL01 SL325 ASSIS CHATEAUBRIAND
ASA SUL
70340-905 BRASILIA - DF

Número do Cliente: 271440433000007
Contrato Agrupador: 902.682.695-3
Contrato Agrupado: 902.682.695-3
CPF/CNPJ: 00.687.169/0001-05
Data de emissão: 15/09/2015

Período de: 11/08/2015 a 10/09/2015
Telefone Agrupador: 61 3321 3264
Telefone Agrupado: 61 3321 3264
Insc. Estadual: ISENTO

Telemar Norte Leste S/A
CNPJ 33.000.118/0247-87 Insc. Est. 07.441.034/002
SEPS Quadra 702/902, Conj. B Bloco A, 4° Andar, Parte A, Asa Sul CEP:70330-700 - Brasília - DF
Via: Única CFOP:05307
Natureza da Operação: Serviço de Telecomunicações

RESUMO DOS TRIBUTOS	ICMS
Base de Cálculo	0,67
Alíquota	25%
Valor	0,16

RESERVADO AO FISCO
2D56.E820.AC72.0FDA.9D12.E2CF.FD16.D367

SERV DA TELEMAR (DUVIDAS 103 14)

INTERURBANOS

Sequência	Data	Hora	Duração	Localização	Tarifação	Telefone	Alíquota	Valor
15	26/08/2015	12:46:18	00:06:20	CHAMADA PARA 0300		3003137474	25% ICMS	0,67
Total INTERURBANOS								0,67

Total Nota Fiscal TELEMAR 0,67

Valor a pagar 99,86

Ter você como cliente é um privilégio. Obrigado por pagar sua conta em dia.
PROCON-DF - Tel.: 3212-1500. End.: SCS Venâncio 2000 bl. B - 60, sala 240. CEP: 70.333-900
Emitida por processamento eletrônico de dados conforme autorizado pelo Ato Declaratório nº 011/97 DT/DAT/SUREC/SEFP.

ID: 427860 / DF.FTD15.D201509.G006.OFIC.S001_MODE-1-3F_LT_138.AFP

Descrição das siglas utilizadas

NOR - Normal	VC1 - Ligação para celular dentro de área de mesmo DDD	MIS - Mista
RED - Reduzida	VC2 - Ligação para celular cujo primeiro dígito do DDD seja igual ao de origem	DIF - Diferenciada
SRD - Super Reduzida	VC3 - Ligação para celular cujo primeiro dígito do DDD seja diferente	

Fique ligado

O débito em conta corrente continua sendo a melhor alternativa pra você. Procure seu banco e cadastre todos os seus telefones.

Boa notícia pra você: agora, a cobrança de chamadas DDD poderá ser feita como você quiser: na sua conta telefônica ou separadamente.

O pagamento da primeira parcela dos serviços aqui descritos confirma a sua aceitação dos termos e condições dos contratos da Oi, que estão disponíveis no site www.oi.com.br e registrados em Cartório de Títulos e Documentos.

TODOS OS VALORES COBRADOS NESTA FATURA SAO TRUNCADOS NA SEGUNDA CASA DECIMAL

1331 CENTRAL DE ATENDIMENTO ANATEL AO LIGAR INFORME O NUMERO DO PROTOCOLO FORNECIDO PELA PRESTADORA

10314 CENTRAL DE RELACIONAMENTO OI

TRIBUNAL SUPERIOR ELEITORAL
Fls. 50
ASSESSORIA

Canais de atendimento à sua empresa
0800 031 0800 Central de Relacionamento.

102 Auxílio à lista.

Confira sua conta na Internet: www.oi.com.br
Central de Recursos: www.oi.com.br ou 0800 031 0800. Pra agilizar o atendimento, tenha em mãos o número do protocolo fornecido pela Central de Relacionamento.
1331 Central de Atendimento ANATEL (ao ligar, informe o número do protocolo fornecido pela prestadora).

Contribuições: Para o FUST (1%) e FUNTTEL (0.5%) sobre valor dos serviços, não repassados às tarifas.

Valor mínimo do ressarcimento, em caso de interrupção do serviço local: duração da interrupção (em min.) vezes valor da assinatura básica, divididos por 43.200 min.(30 dias).

Os códigos de seleção de prestadoras de longa distância são: 31 Oi, 12 CTBC, 13 Foner, 14 Oi, 15 Telefônica, 16 Viacom, 17 Transit, 19 Epsilon, 21 Embratel, 23 Intelig, 24 Primeira Escolha25 GVT, 26 IDT, 28 Alpamayo, 29 T-Leste, 32 Convergia, 34 ETML, 35 Easytone, 37 Golden Line, 38 TESA, 39 Engevox, 41 TIM, 42 GT Group, 43 Sercomtel, 45 Global Crossing, 46 Hoje Telecom,47 BT Communications, 53 OSTARA, 57 Itaceu, 58 Voltel, 62 Option, 63 Hello Brazil, 67 ALOOLA,71 Dollarphone, 81 Sermatel, 84 BBT, 85 America Net, 91 IP Corp Telecom, 96 Amigo Telecom, 65 Telecom 65.

ID: 427660 / DF_FTD15.0201509.G006.OFIC.S001_MODE-1-3F_LT_136.AFP

AUTORIZAÇÃO PARA DÉBITO AUTOMÁTICO

☐ Autorizo o débito mensal, na conta corrente, do valor da nota fiscal/fatura da conta de telefone.

Código para débito automático

902.682.695-3

Nome: _____

CPF/CNPJ: _____ Banco: _____ Agência: _____ Conta Corrente nº: _____

Data: _____ Assinatura: _____

Preencha este cupom, destaque e entregue em uma agência bancária credenciada para autorizar o débito automático. Serviço gratuito

Pagamento de títulos com débito em conta corrente

TRIBUNAL SUPERIOR ELEITORAL
Fls. 51
ASSESSORIA

28/09/2015 - BANCO DO BRASIL - 14:56:49
045200452 0029

COMPROVANTE DE PAGAMENTO DE TITULOS

CLIENTE: PARTIDO PROGRESSISTA
AGENCIA: 0452-9 CONTA: 41.610-X

BANCO ITAU S.A.

34191092061265228031902364270005265670005186955

NR. DOCUMENTO	92.820
DATA DO PAGAMENTO	28/09/2015
VALOR DO DOCUMENTO	51.869,55
VALOR COBRADO	51.869,55
NR.AUTENTICACAO	E.63B.B99.A26.E3C.16C

Assinada por	J8337170 CIRO NOGUEIRA LIMA FILHO	28/09/2015 14:29:28
	J5867945 RICARDO JOSE MAGALHAES BARROS	28/09/2015 14:56:48

Transação efetuada com sucesso.

Transação efetuada com sucesso por: J5867945 RICARDO JOSE MAGALHAES BARROS.

MULHER PROGRESSISTA
PAGAMENTO DE ACORDO
LEI 9096/95, ART 44, INC. V

PROMOTIONAL
TRAVEL

MP

TRIBUNAL SUPERIOR ELEITORAL
Fls. 52
ASSESSORIA

Impresso diretamente no GATE for Windows (V3)

Recibo do Sacado

ITAU	341-7	34191.09206 12652.280319 02364.270005 2 65670005186955

Cedente: PROMOTIONAL TRAVEL VIAGENS E T				Agência / Código Cedente: 0310- /23642-7	Vencimento: 30/09/2015
Data do Documento: 21/09/2015	N° do Documento: 00037396/15	Especie Doc.: DS	Aceite	Data de Processamento: 21/09/2015	Nosso Número: 109/20126522-0
Uso do Banco	Carteira: 109	Espécie: R$	Quantidade	Valor x	(=) Valor do Documento: 51869,55

Instruções

APÓS VENCIMENTO COBRAR JUROS DE R$ 145,23 AO DIA
APÓS O VENCIMENTO MULTA DE R$ 4,50
NÃO UTILIZE PAGTO VIA DOC,TRANSFERÊNCIA BANCÁRIA E DEPÓSITO SIMPLES,POIS NOSSO SISTEMA NÃO IDENTIFICA ESTES PAGAMENTOS.

(-) Desconto / Abatimento

(+) Mora / Multa

(=) Valor Cobrado

Sacado: PARTIDO PROGRESSISTA - CNPJ: 00.887.169/0001-05

Sacador/Avalista

PARTIDO PROGRESSISTA
PAGAMENTO DE ACORDO
LEI 9096/95, ART 44, INC.

Recebimento através do Cheque Nº
do Banco
Esta Quitação só tera validade após o pagamento do cheque pelo Banco Sacado.

Autenticação Mecânica

ITAU	341-7	34191.09206 12652.280319 02364.270005 2 65670005186955

Local de Pagamento: ATÉ O VENCIMENTO PAGUE PREFERENCIALMENTE NO ITAÚ
APÓS O VENCIMENTO PAGUE SOMENTE NO ITAÚ

Vencimento: 30/09/2015

Cedente: PROMOTIONAL TRAVEL VIAGENS E T					Agência / Código Cedente: 0310- /23642-7
Data do Documento: 21/09/2015	N° do Documento: 00037396/15	Especie Doc.: DS	Aceite	Data do Processamento: 21/09/2015	Nosso Número: 109/20126522-0
Uso do Banco	Carteira: 109	Espécie: R$	Quantidade	Valor x	(=) Valor do Documento: 51869,55

Instruções (Todas informações deste bloqueto são de exclusiva responsabilidade do cedente)

APÓS VENCIMENTO COBRAR JUROS DE R$ 145,23 AO DIA
APÓS O VENCIMENTO MULTA DE R$ 4,50
NÃO UTILIZE PAGTO VIA DOC,TRANSFERÊNCIA BANCÁRIA E DEPÓSITO SIMPLES,POIS NOSSO SISTEMA NÃO IDENTIFICA ESTES PAGAMENTOS.

(-) Desconto / Abatimento

(+) Mora / Multa

(=) Valor Cobrado

Sacado: PARTIDO PROGRESSISTA - CNPJ: 00.887.169/0001-05
SENADO FEDERAL, n°.: - 17AND ANEXO I SL1702 - PÇ 3 PODERES
CEP:70165-900 - BRASILIA - UF:DF

Sacador/Avalista

Código de Baixa :

Autenticação Mecânica **Ficha de Compensação**

PROMOTIONAL TRAVEL

PROMOTIONAL TRAVEL VIAGENS E TURISMO LTDA.
RUA SÃO JOSE, 90 - SALA 1505
RIO DE JANEIRO - 20010-020 - RJ - BRASIL
TEL.(21) 2126-2700 / 2126-2727 FAX.(21) 2533-6745
CNPJ: 40434458000173 Insc. Est.:
Embratur:190077041000012 IATA:57 528612

FATURA
Emissão : 21/09/2015
Vencimento : 30/09/2015
Duplicata : 00037396/15
Cliente : 0001/105680/RA

TRIBUNAL SUPERIOR ELEITORAL
Fls. 53
ASSESSORIA

Emissão	Fatura	Valor	Duplicata	Vencimento
21/09/2015	00037396/15	51.869,55	00037396/15	30/09/2015

Sacado: PARTIDO PROGRESSISTA
Endereço: SENADO FEDERAL,
Complemento: 17AND ANEXO I SL1702
Bairro: PÇ 3 PODERES
Cidade: BRASILIA Cep: 70165-900 Uf: DF
Praça : BRASILIA
CNPJ: 00.887.169/0001-05 Inscrição:

Valor Por Extenso: CINQUENTA E UM MIL, OITOCENTOS E SESSENTA E NOVE REAIS E CINQUENTA E CINCO CENTAVOS

Reconheço(emos) a exatidão desta Duplicata de Prestação de Serviços na importância acima indicada, que pagarei(emos) à PROMOTIONAL TRAVEL VIAGENS E TURISMO LTDA, ou à sua ordem na praça e vencimento indicados.

Assinatura do Sacado

__/__/__
Data do Aceite

Nota Emissão	Solicitante	Fornecedor Referência	Passageiro Descrição	Tarifa R$ Taxa R$
01440383 03/09/2015	Leila	VRG LINHAS AEREAS G3 127 YHGHTJ-1	FEITOSA PEREIRA/ERINALDA THE-BSB-THE- - - - - - - - - EMBARQUE:10/09/2015 A 10/09/2015	2.155,05 260,69
Requisição :		C.Custo: MP	/MP	
01440414 03/09/2015	LEILA	VRG LINHAS AEREAS G3 127 VC8TJI-1	LELES LAURINDO/PAULA GYN-BSB-GYN- - - - - - - - - EMBARQUE:10/09/2015 A 10/09/2015	557,59 100,94
Requisição :		C.Custo: MP	/MP	
01440519 3/09/2015	LEILA	AVIANCA LINHAS O6 247 2418157393	MARQUES VILAR/DEBORA BSB-CGB- - - - - - - - - - EMBARQUE:10/09/2015 A 10/09/2015	481,30 73,96
Requisição :		C.Custo: MP	/MP	
01440522 03/09/2015	LEILA	VRG LINHAS AEREAS G3 127 W9H78B-1	MARQUES VILAR/DEBORA CGB-BSB- - - - - - - - - - EMBARQUE:10/09/2015 A 10/09/2015	399,06 59,35
Requisição :		C.Custo: MP	/MP	
01440657 04/09/2015	leila	TAM JJ 957 2116538906	SARTORIO FRAGA/SANDRA LUCIA VIX-BSB-VIX- - - - - - - - - EMBARQUE:09/09/2015 A 10/09/2015	1.959,84 241,16
Requisição :		C.Custo: MP	/MP	
01440782 04/09/2015	Leila	TAM JJ 957 2116538907	ROCHA/EDINAIR BEL-BSB-BEL- - - - - - - - - EMBARQUE:09/09/2015 A 10/09/2015	2.521,07 302,58
Requisição :		C.Custo: MP	/MP	
01441008 04/09/2015	Leila	AVIANCA LINHAS O6 247 2418157414	DE OLIVEIRA/MARIA SENHORA AJU-BSB-AJU- - - - - - - - - EMBARQUE:10/09/2015 A 12/09/2015	654,36 110,62
Requisição :		C.Custo: MP	/MP	

PROMOTIONAL TRAVEL

PROMOTIONAL TRAVEL VIAGENS E TURISMO LTDA.
RUA SÃO JOSE, 90 - SALA 1505
RIO DE JANEIRO - 20010-020 - RJ - BRASIL
TEL.(21) 2126-2700 / 2126-2727 FAX.(21) 2533-6745
CNPJ: 40434458000173 Insc. Est.:
Embratur:190077041000012 IATA:57 528612

FATURA
Emissão : 21/09/2015
Vencimento : 30/09/2015
Duplicata 00037396/15
Cliente 0001/105680/RA

TRIBUNAL SUPERIOR ELEITORAL
Fls. 54
ASSINATURA

Cliente : PARTIDO PROGRESSISTA
Endereço : SENADO FEDERAL, , 17AND ANEXO I SL1702 - PÇ 3 PODERES
Cep : 70165-900 Município : BRASILIA
Praça de Pagamento : BRASILIA Estado : DF
CGC/CPF : 00.887.169/0001-05 Inscrição Est/RG :

01441020	Leila	TAM	CASTELO BRANCO/VALDEREZ	466,74
04/09/2015		JJ 957 2116538908	PMW-BSB- - - - - - - - - -	66,02
			EMBARQUE:09/09/2015 A 09/09/2015	
Requisição :		C.Custo: MP	/MP	
01441021	Leila	VRG LINHAS AEREAS	CASTELO BRANCO/VALDEREZ	728,49
04/09/2015		G3 127 CCF94C-1	BSB-PMW- - - - - - - - - -	98,68
			EMBARQUE:14/09/2015 A 14/09/2015	
Requisição :		C.Custo: MP	/MP	
01441036	Leila	TAM	MOREIRA BARROS/FRANCINETE	2.268,00
04/09/2015		JJ 957 2116538909	RBR-BSB-RBR- - - - - - - - -	271,98
			EMBARQUE:10/09/2015 A 11/09/2015	
Requisição :		C.Custo: MP	/MP	
441076	Leila	TAM	MARIOZZ COELHO/NEA CRISTINA	1.561,90
04/09/2015		JJ 957 2116538910	SDU-BSB-SDU- - - - - - - - -	206,66
			EMBARQUE:09/09/2015 A 10/09/2015	
Requisição :		C.Custo: MP	/MP	
01441149	Leila	AVIANCA LINHAS	LOPES DE SOUSA/AMALIA	1.351,77
04/09/2015		O6 247 2418157425	FOR-BSB-FOR- - - - - - - - -	185,65
			EMBARQUE:09/09/2015 A 13/09/2015	
Requisição :		C.Custo: MP	/MP	
01441168	Leila	VRG LINHAS AEREAS	SILVA/DENISE	1.349,79
04/09/2015		G3 127 KEKVTP-1	MGF-CGH-BSB-CGH-MGF- - - - - - -	180,16
			EMBARQUE:09/09/2015 A 17/09/2015	
Requisição :		C.Custo: MP	/MP	
01441235	leila	TAM	NOLETO SILVA/HERMINIA	859,01
04/09/2015		JJ 957 2116538912	BSB-THE- - - - - - - - - -	111,73
			EMBARQUE:10/09/2015 A 10/09/2015	
Requisição :		C.Custo: MP	/MP	
01441237	Leila	TAM	NOLETO SILVA/HERMINIA	933,66
04/09/2015		JJ 957 2116538911	SLZ-BSB- - - - - - - - - -	118,01
			EMBARQUE:09/09/2015 A 09/09/2015	
Requisição :		C.Custo: MP	/MP	
01441521	LEILA	VRG LINHAS AEREAS	SANTOS BOAVENTURA/ELIANA MARIA	1.336,71
08/09/2015		G3 127 EGN34T-1	SSA-BSB-SSA- - - - - - - - -	184,14
			EMBARQUE:10/09/2015 A 10/09/2015	
Requisição :		C.Custo: MP	/MP	
01441617	LEILA	TAM	DE LIMA RODRIGUES/VAULENE	566,91
08/09/2015		JJ 957 2116538913	JPA-BSB- - - - - - - - - -	76,04
			EMBARQUE:09/09/2015 A 09/09/2015	
Requisição :		C.Custo: MP	/MP	
01441629	Leila	VRG LINHAS AEREAS	LARANJEIRA GOMEZ/ANANETE	2.379,03
08/09/2015		G3 127 DIW29N-1	BVB-BSB-BVB- - - - - - - - -	283,08
			EMBARQUE:10/09/2015 A 12/09/2015	
Requisição :		C.Custo: MP	/MP	
01441634	Leila	VRG LINHAS AEREAS	VIEIRA CAMPOS/JULIA AMERICA	2.431,32
08/09/2015		G3 127 UNRDXE-1	BVB-BSB-BVB- - - - - - - - -	288,31
			EMBARQUE:10/09/2015 A 12/09/2015	
Requisição :		C.Custo: MP	/MP	
01441641	LEILA	VRG LINHAS AEREAS	COTA DO ALAMO/MARCIA MARIA	1.378,55
08/09/2015		G3 127 IDTSXC-1	MAO-BSB-MAO- - - - - - - - -	188,32
			EMBARQUE:09/09/2015 A 10/09/2015	
Requisição :		C.Custo: MP	/MP	

PROMOTIONAL TRAVEL

PROMOTIONAL TRAVEL VIAGENS E TURISMO LTDA.
RUA SÃO JOSE, 90 - SALA 1505
RIO DE JANEIRO - 20010-020 - RJ - BRASIL
TEL.(21) 2126-2700 / 2126-2727 FAX.(21) 2533-6745
CNPJ: 40434458000173 Insc. Est.:
Embratur:190077041000012 IATA:57 528612

FATURA
Emissão : 21/09/2015
Vencimento : 30/09/2015
Duplicata 00037396/15
Cliente 0001/105680/RA

TRIBUNAL SUPERIOR ELEITORAL
Fls. 55
ASSESSORIA

Cliente : PARTIDO PROGRESSISTA
Endereço : SENADO FEDERAL, , 17AND ANEXO I SL1702 - PÇ 3 PODERES
Cep : 70165-900 Município : BRASILIA
Praça de Pagamento : BRASILIA Estado : DF
CGC/CPF : 00.887.169/0001-05 Inscrição Est/RG :

01441689	LEILA	VRG LINHAS AEREAS	DE MELO/EIKA OKA	908,04
08/09/2015		G3 127 XGYIGZ-1	CNF-BSB-CNF- - - - - - - - - -	142,08
			EMBARQUE:09/09/2015 A 11/09/2015	
Requisição :		C.Custo: MP	/MP	
01441697	LEILA	TAM	DE LIMA RODRIGUES/VAULENE	873,18
08/09/2015		JJ 957 2116538914	BSB-JPA- - - - - - - - - -	113,15
			EMBARQUE:14/09/2015 A 14/09/2015	
Requisição :		C.Custo: MP	/MP	
01441827	LEILA	TAM	TISCOSKI/MARIA ELIZABETH	662,45
08/09/2015		JJ 957 2116538917	FLN-BSB- - - - - - - - - -	90,88
			EMBARQUE:10/09/2015 A 10/09/2015	
Requisição :		C.Custo: MP	/MP	
441830	LEILA	VRG LINHAS AEREAS	TISCOSKI/MARIA ELIZABETH	738,95
08/09/2015		G3 127 FDDFMC-1	BSB-FLN- - - - - - - - - -	99,72
			EMBARQUE:10/09/2015 A 10/09/2015	
Requisição :		C.Custo: MP	/MP	
01441870	LEILA	TAM	FORTUNA/SOLANGE	1.606,50
08/09/2015		JJ 957 2116538918	POA-BSB- - - - - - - - - -	185,29
			EMBARQUE:10/09/2015 A 10/09/2015	
Requisição :		C.Custo: MP	/MP	
01441873	LEILA	VRG LINHAS AEREAS	FORTUNA/SOLANGE	1.460,68
08/09/2015		G3 127 FH56NG-1	BSB-CNF-POA- - - - - - - - -	171,90
			EMBARQUE:10/09/2015 A 10/09/2015	
Requisição :		C.Custo: MP	/MP	
01441883	LEILA	TAM	BELMIRO/NATALIA	1.681,91
08/09/2015		JJ 957 2116538919	NAT-BSB-NAT- - - - - - - - -	214,31
			EMBARQUE:09/09/2015 A 10/09/2015	
Requisição :		C.Custo: MP	/MP	
01441900	leila	VRG LINHAS AEREAS	PEREIRA/MARCIA APARECIDA	1.829,98
08/09/2015		G3 127 LFHZNM-1	PVH-BSB-PVH- - - - - - - - -	228,18
			EMBARQUE:10/09/2015 A 10/09/2015	
Requisição :		C.Custo: MP	/MP	
J1441954	LEILA	AVIANCA LINHAS	CORREA/MARI LUCI	713,77
08/09/2015		O6 247 2418157457	BSB-CGR- - - - - - - - - -	97,21
			EMBARQUE:10/09/2015 A 10/09/2015	
Requisição :		C.Custo: MP	/MP	
01441955	LEILA	TAM	CORREA/MARI LUCI	794,65
08/09/2015		JJ 957 2116538920	CGR-BSB- - - - - - - - - -	98,82
			EMBARQUE:10/09/2015 A 10/09/2015	
Requisição :		C.Custo: MP	/MP	
01441956	LEILA	TAM	GOMES DA SILVA/RALPHIANE	2.224,53
08/09/2015		JJ 957 2116538921	REC-BSB-REC- - - - - - - - -	272,92
			EMBARQUE:10/09/2015 A 10/09/2015	
Requisição :		C.Custo: MP	/MP	
01443630	Leila	VRG LINHAS AEREAS	CASTELO BRANCO/VALDEREZ	240,74
11/09/2015		G3 127 CCF94C	BSB-PMW- - - - - - - - - -	160,00
		REEMISSAO	EMBARQUE:14/09/2015 A 14/09/2015	
Requisição :		C.Custo: MP	/MP	
01445830	JACIARA	AZUL LINHAS AEREAS	SAMPAIO MOURA/MARIA DA CONCEICAO	719,58
16/09/2015		AD 000 TE2STQ-1	BSB-CGB- - - - - - - - - -	137,79
			EMBARQUE:17/09/2015 A 17/09/2015	
Requisição :		C.Custo: MP	/MP	

PROMOTIONAL TRAVEL

PROMOTIONAL TRAVEL VIAGENS E TURISMO LTDA.
RUA SÃO JOSE, 90 - SALA 1505
RIO DE JANEIRO - 20010-020 - RJ - BRASIL
TEL.(21) 2126-2700 / 2126-2727 FAX.(21) 2533-6745
CNPJ: 40434458000173 Insc. Est.:
Embratur:190077041000012 IATA:57 528612

FATURA
Emissão : 21/09/2015
Vencimento : 30/09/2015
Duplicata 00037396/15
Cliente 0001/105680/RA

TRIBUNAL SUPERIOR ELEITORAL
Fls. 56
ASSESSORIA

Cliente : PARTIDO PROGRESSISTA
Endereço : SENADO FEDERAL, , 17AND ANEXO I SL1702 - PÇ 3 PODERES
Cep : 70165-900 Município : BRASILIA
Praça de Pagamento : BRASILIA Estado : DF
CGC/CPF : 00.887.169/0001-05 Inscrição Est/RG :

01445832 JACIARA	VRG LINHAS AEREAS	SAMPAIO MOURA/MARIA DA CONCEICAO		702,30
16/09/2015	G3 127 WK7WPA-1	CGB-BSB- - - - - - - - - -		89,58
		EMBARQUE:18/09/2015 A 18/09/2015		
Requisição :	C.Custo: MP	/MP		
01445843 Jaciara	AZUL LINHAS AEREAS	RIBEIRO DA FONTOURA/ALEXANDRE		719,58
16/09/2015	AD 000 AY2WRJ-1	BSB-CGB- - - - - - - - - -		137,79
		EMBARQUE:17/09/2015 A 17/09/2015		
Requisição :	C.Custo: MP	/MP		
01445845 JACIARA	VRG LINHAS AEREAS	RIBEIRO DA FONTOURA/ALEXANDRE		702,30
16/09/2015	G3 127 HHKW8D-1	CGB-BSB- - - - - - - - - -		89,58
		EMBARQUE:18/09/2015 A 18/09/2015		
Requisição :	C.Custo: MP	/MP		
446627 ELLEN	VRG LINHAS AEREAS	KONRAD/ELLEN		796,15
18/09/2015	G3 127 ZBJMKL-1	BSB-CGH- - - - - - - - - -		105,45
		EMBARQUE:18/09/2015 A 18/09/2015		
Requisição :	C.Custo: MP	/MP		
01446630 ELLEN	TAM	KONRAD/ELLEN		674,64
18/09/2015	JJ 957 2116538949	CGH-BSB- - - - - - - - - -		92,10
		EMBARQUE:18/09/2015 A 18/09/2015		
Requisição :	C.Custo: MP	/MP		
01446632 ELLEN	VRG LINHAS AEREAS	SILVA/DENISE		796,15
18/09/2015	G3 127 CBLJ6F-1	BSB-CGH- - - - - - - - - -		105,45
		EMBARQUE:18/09/2015 A 18/09/2015		
Requisição :	C.Custo: MP	/MP		
01446633 LEILA	VRG LINHAS AEREAS	SILVA/DENISE		562,18
18/09/2015	G3 127 S9ITHB-1	CGH-MGF- - - - - - - - - -		80,86
		EMBARQUE:18/09/2015 A 18/09/2015		
Requisição :	C.Custo: MP	/MP		

Banco 341 Agência PLATAFORMA Valor Bruto R$: 51.869,55 Valor Líquido R$: 51.869,55

Gmail by Google

PARTIDO PROGRESSISTA <secnacpp@gmail.com>

ENC: Confirmação de Emissão: ERINALDA FEITOSA PEREIRA - GOL - 10/09/2015

TRIBUNAL SUPERIOR ELEITORAL
Fls. 57
ASJUR/SJD

Cristina Rodrigues <cristina@promotional.com.br>
Para: PARTIDO PROGRESSISTA <secnacpp@gmail.com>

3 de setembro de 2015 16:29

PROMOTIONAL TRAVEL

Comprovante de Emissão

Unidade Funcional:	PARTIDO PROGRESSISTA	**Usuário:**	Cristina Rodrigues
Telefone:	(21) 2126-2733	**Responsável:**	Cristina Rodrigues
E-Mail:	cristina@promotional.com.br;lilian@pp.org.br;crisqrodrigues@live.com		
Localizador do Sistema:	6062797		
Solicitante:	Cristina Rodrigues		
Telefone Solicitante:	(21)2126-2733		
E-mail Solicitante:	cristina@promotional.com.br		

Sincronização de dados da Viagem

Sincronizar com agenda:

(Convite de Reunião)

Tripz

TRIBUNAL SUPERIOR ELEITORAL
Fls. 58
ASSISTENCIA

Sincronizar Agenda

Sincronizar com seu dispositivo mobile:
Acesse o Tripz no seu smartphone
clicando ou lendo o QR Code ao lado

Passageiros

Passageiro(s)	Faixa Etária	Centro de custo	Matrícula
01.01 ERINALDA FEITOSA PEREIRA	ADT	MP - Aereo	

Motivo de Viagem

- Reuniao

Dados reserva GOL

GOL

Localizador	Data de Criação	Status	Data de Emissão
YHGHTJ	03/09/2015 16:11:00	**Confirmado**	03/09/2015 16:16

Itinerário

Voo.	Trechos	Horários	Aeronave	Duração	Classe	Status
1239	**De:** Teresina - THE	**Partida:** 10/09/2015 05:26	73GL	2.01	Y	Confirmado
	Para: Brasília - BSB	**Chegada:** 10/09/2015 07:27		**Cia:**Gol		

TRIBUNAL SUPERIOR ELEITORAL
Fls. 59
ASSESSORIA

Voo	Trechos	Horários	Aeronave	Duração	Classe	Status
1298	**De:** Brasília - BSB	**Partida:** 10/09/2015 21:51	73GL	2.08	J	Confirmado
	Para: Teresina - THE	**Chegada:** 10/09/2015 23:59		**Cia:**Gol		

Assentos

Passageiro	Trecho	Assento
0-01.01 -ERINALDA FEITOSA PEREIRA	0001-THE-BSB	3C
0-01.01 -ERINALDA FEITOSA PEREIRA	0002-BSB-THE	6D

Tarifamento

Faixa Etária	Quantidade	Preço Unitário	Taxa Embarque	Taxa Serviço	Subtotal
Adulto(s)	1	R$ 2.155,05	R$ 45,18	R$ 215,51	R$ 2.415,74
				TOTAL:	R$ 2.415,74

Pagamentos

Data	Forma Pagamento	Valor Cartão	Validade Cartão	Autorização	Parcelas	Status
03/09/2015 16:15	ExternalAccount-MC	**********6320		069683	1	Approved

GOL CARTÃO DE EMBARQUE BOARDING PASS

VIA DO CLIENTE

Código de reserva
YHGHTJ

TRIBUNAL SUPERIOR ELEITORAL
Fls. 60
CPAD1/SJD

nome(name)
ERINALDA FEITOSA PEREIRA

documento(id) 56525745349
FQTV

contato(contact)
parentesco(kinship)

telefone(phone)

voo(flight) 1239 | portão(gate) | assento(seat) 3C | horário de embarque (boarding time) 04h46 | GRUPO 3

de(from)
Teresina (THE)
10SET15 | 05:26

para(to)
Brasília (BSB)
10SET15 | 07:27

portão(gate)

classe(class) Y
data(date) 10SET15

O portão de embarque fecha 15 minutos antes da decolagem.

franquia de bagagem
Crianças até 2 anos incompletos não possuem franquia. Demais passageiros: 23kg.

bagagem de mão
65kg por passageiro. Bagagens de mão que excedamos padrões estabelecidos pela ANAC, serão despachados na portão. A soma das dimensões não pode ultrapassar 115 centímetros (comprimento+largura+altura)

****20% de desconto na Localiza****
Cliente GOL tem 20% de desconto para alugar carros na Localiza e ainda ganha upgrade na categoria econômica: Ar-condicionado, Dir. Hidráulica, Vidros/travas elétricas e 4 portas. Acesse www.voegol.com.br

IMPORTANTE: esteja munido de documento de identificação original, com foto, informado no momento do check-in.
POLTRONA: após a impressão deste, a marcação da poltrona não poderá ser alterada.

Sujeito as condições de contrato. Cópia do contrato a disposição dos interessados mediante solicitação. Não endossável. Válido apenas para a GOL.

GOL CARTÃO DE EMBARQUE BOARDING PASS

voo(flight) 1239 | portão(gate) | assento(seat) 3C | horário de embarque (boarding time) 04h46 | GRUPO 3

00101239

nome(name)
ERINALDA FEITOSA PEREIRA

localizador YHGHTJ
de(from) Teresina (THE)
tarifa(fare) Flexível
telefone(phone)
parentesco(kinship)

classe(class) Y
para(to) Brasília (BSB)
documento(id) 56525745349
contato(contact)

data(date) 10SET15

Sequência no 10

0031239091 0010

GOL CARTÃO DE EMBARQUE BOARDING PASS

VIA DO CLIENTE

Código de reserva YHGHTJ

TRIBUNAL SUPERIOR ELEITORAL
Fls. 61
CPAD/SJD

nome(name)
ERINALDA FEITOSA PEREIRA

documento(id) 56525745349
FQTV

contato(contact)
parentesco(kinship)

telefone(phone)

voo(flight) 1298 portão(gate) assento(seat) 6D

horário de embarque (boarding time) 21h11 GRUPO 3

de(from)
Brasília (BSB)
10SET15 | 21:51

para(to)
Teresina (THE)
10SET15 | 23:59

portão(gate)

classe(class) J
data(date) 10SET15

O portão de embarque fecha 15 minutos antes da decolagem.

franquia de bagagem
Crianças até 2 anos incompletos não possuem franquia. Demais passageiros: 23kg.

bagagem de mão
05kg por passageiro. Bagagens de mão que excedamos padrões estabelecidos pela ANAC, serão despachados no porto. Acima das dimensões não pode ultrapassar 115 centímetros (comprimento+largura+altura)

20% de desconto na Localiza
Cliente GOL tem 20% de desconto para alugar carros na Localiza e ainda ganha upgrade na categoria econômica: Ar-condicionado, Dir. Hidráulica, Vidros travas elétricas e 4 portas. Acesse www.voegol.com.br

IMPORTANTE: esteja munido de documento de identificação original com foto, informe do no momento do check-in.
POLTRONA: após a impressão deste, a marcação da poltrona não poderá ser alterada.

Sujeito as condições de contrato. Cópia do contrato a disposição dos interessados mediante solicitação. Não endossável. Válido apenas para a GOL.

GOL CARTÃO DE EMBARQUE BOARDING PASS

voo(flight) 1298 portão(gate) assento(seat) 6D

horário de embarque (boarding time) 21h11 GRUPO 3

00221298

nome(name)
ERINALDA FEITOSA PEREIRA

localizador YHGHTJ
de(from) Brasília (BSB)
tarifa(fare) Programada
telefone(phone)
parentesco(kinship)

classe(class) J
para(to) Teresina (THE)
documento(id) 56525745349
contato(contact)

data(date) 10SET15

Sequência no 22

00312980910022

Gmail by Google

PARTIDO PROGRESSISTA <secnacpp@gmail.com>

Seu hospedagem

Fwd: REUNIÃO MULHERES PP

TRIBUNAL SUPERIOR ELEITORAL
Fls. 62

Mulher Progressista <mulherprogressista11@gmail.com>
Para: secnacpp@gmail.com

3 de setembro de 2015 13:56

——— Mensagem encaminhada ———
De: **Erinalda Feitosa** <erifeitosa@hotmail.com>
Data: 3 de setembro de 2015 11:56
Assunto: REUNIÃO MULHERES PP
Para: "mulherprogressista11@gmail.com" <mulherprogressista11@gmail.com>

Bom dia,

Conforme o Presidente Estadual do PP do Piauí, pediu para encaminhar os horários dos voo para que posso participar da Reunião das Mulheres Progressistas.

O mais adequado seria da Companhia GOL saide de Teresina no dia 10/09 às 5:25h com previsão de chegada às 7:27H com volta na mesma companhia e dia às 21:51h de BSB chegada em Teresina às 23:59h.

Qualquer dúvida e esclarecimento estou a disposição.

Confirme o recebimento do meu e-mail, por gentileza.

Att

Erinalda Feitosa Feitosa
Presidenta do PP Mulher do Piaui

Date: Thu, 3 Sep 2015 11:25:26 -0300
From: julioarcoverde@alepi.pi.gov.br
To: erifeitosa@hotmail.com
Subject: resposta do Email

Bom Dia,

Erinalda estou te repassando a resposta do email que passamos.

Atenciosamente,
Mariles Monteiro.

Bom dia,

Conforme a confirmação da nossa coordenadora Piauí na reunião do dia 10/09. Peço que a mesma nos encaminhe os voôs e horários para a mesma vir até Brasilia. Pra que eu possar realizar a emissão das passagens.

Estou no aguardo.

Gmail by Google

PARTIDO PROGRESSISTA <secnacpp@gmail.com>

MP PI

TRIBUNAL SUPERIOR ELEITORAL
Fls. 63

Mulher Progressista <mulherprogressista11@gmail.com>
Para: secnacpp@gmail.com

3 de setembro de 2015 15:20

Erinalda
Cpf:565.257.453-49

Gmail by Google

PARTIDO PROGRESSISTA <secnacpp@gmail.com>

ENC: Confirmação de Emissão: PAULLA LELES LAURINDO - GOL - 10/09/2015

TRIBUNAL SUPERIOR ELEITORAL
Fls. 64
ASSESSORIA

Cristina Rodrigues <cristina@promotional.com.br>
Para: PARTIDO PROGRESSISTA <secnacpp@gmail.com>

3 de setembro de 2015 16:54

PROMOTIONAL TRAVEL

Comprovante de Emissão

Unidade Funcional:	PARTIDO PROGRESSISTA	**Usuário:**	Cristina Rodrigues
Telefone:	(21) 2126-2733	**Responsável:**	Cristina Rodrigues
E-Mail:	cristina@promotional.com.br;lilian@pp.org.br;crisqrodrigues@live.com		
Localizador do Sistema:	6063158		
Solicitante:	Cristina Rodrigues		
Telefone Solicitante:	(21)2126-2733		
E-mail Solicitante:	cristina@promotional.com.br		

Sincronização de dados da Viagem

Sincronizar com agenda:

(Convite de Reunião)

Tripz

TRIBUNAL SUPERIOR ELEITORAL
Fls. 65
ASSESSORIA

Sincronizar Agenda

Sincronizar com seu dispositivo mobile:
Acesse o Tripz no seu smartphone
clicando ou lendo o QR Code ao lado

Passageiros

Passageiro(s)	Faixa Etária	Centro de custo	Matrícula
01.01 PAULLA LELES LAURINDO	ADT	MP - Aereo	

Motivo de Viagem

- Reuniao

Dados reserva GOL

GOL

Localizador	Data de Criação	Status	Data de Emissão
VC8TJI	03/09/2015 16:42:00	**Confirmado**	03/09/2015 16:47

Itinerário

Voo	Trechos	Horários	Aeronave	Duração	Classe	Status
1163	**De:** Goiânia - GYN	**Partida:** 10/09/2015 08:13	738G	0.36	E	Confirmado
	Para: Brasília - BSB	**Chegada:** 10/09/2015 08:49		**Cia:**Gol		

TRIBUNAL SUPERIOR ELEITORAL
Fls. 66
OFICIALIZADO

Voo	Trechos	Horários	Aeronave	Duração	Classe	Status
9246	**De:** Brasília - BSB	**Partida:** 10/09/2015 20:48	73GL	0.57	P	Confirmado
	Para: Goiânia - GYN	**Chegada:** 10/09/2015 21:45		**Cia:**Gol		

Assentos

Passageiro	Trecho	Assento
0-01.01 -PAULA LELES LAURINDO	0001-GYN-BSB	12D
0-01.01 -PAULA LELES LAURINDO	0002-BSB-GYN	14B

Tarifamento

Faixa Etária	Quantidade	Preço Unitário	Taxa Embarque	Taxa Serviço	Subtotal
Adulto(s)	1	R$ 557,59	R$ 45,18	R$ 55,76	R$ 658,53
				TOTAL:	R$ 658,53

Pagamentos

Data	Forma Pagamento	Valor Cartão	Validade Cartão	Autorização	Parcelas	Status
03/09/2015 16:47	ExternalAccount-MC	**********6320		072329	1	Approved

Observações

TRIBUNAL SUPERIOR ELEITORAL
Fls. 67
CPAD/TSJD

Dados Adicionais

Vinculação: Coordenadoras Mulher Progressista
Finalidade: Reuniao Mulher Progressista-Cpf:773.802.231-00
Nota Explicativa: -

Regra Tarifaria - GOL

Localizador:VC8TJI
Base Tarifaria: EP0B1GO
Familia: Programada*
*Tarifa promocional nos termos definidos pela ANAC (Agencia Nacional de Aviacao Civil).

Tarifa em classe economica.
Valida na classe tarifaria indicada exclusivamente nos voos, datas e trechos reservados.
Atencao: Quando ocorre a combinacao de uma tarifa com outra, a regra a ser aplicada sera a mais restrita indicada nos itens:
1 (Tipo de viagem), 4 (Reembolso), 8 (Permanencia minima) e 9 (Permanencia maxima).

Impostos governamentais podem incidir nos servicos, tarifas e taxas dependendo do pais de destino e/ou compra do bilhete.

1.Tipo de Viagem: Ida ou ida e volta
Todos os trechos adquiridos numa mesma reserva passam a compor um unico itinerario, que deve ser integralmente utilizado conforme programado, incluindo a ordem dos voos.
Qualquer alteracao acarretara nova precificacao do itinerario.

Se a passagem for de Ida ou Ida e Volta ou Ida e Volta Obrigatoria, lembre-se que para embarcar no voo de retorno, o primeiro voo deve ter sido utilizado.
Caso nao seja utilizado o primeiro voo, o voo de retorno sera automaticamente cancelado.

2.Nao Comparecimento (No-show): para compras feitas ate 15/10/2014, BRL 150,00 (Cento e Cinquenta) Reais - por passageiro.
Nao Comparecimento (No-show): para compras feitas ate 12/08/2015, BRL 180,00 (Cento e Oitenta) Reais - por passageiro.
Nao Comparecimento (No-show): para compras a partir de 13/08/2015, BRL 200,00 (Duzentos) Reais - por passageiro.

O nao comparecimento ao atendimento ou ao portao de embarque em tempo habil sera penalizado em BRL 150,00 (Cento e Cinquenta) Reais - por passageiro para compras feitas ate 15/10/14.

GOL CARTÃO DE EMBARQUE BOARDING PASS

VIA DO CLIENTE

Código de reserva
VC8TJI

TRIBUNAL SUPERIOR ELEITORAL
Fls. 68
CPAD1/SJD

nome(name)
PAULA LELES LAURINDO

documento(id) 77380223100
FQTV

contato(contact)
parentesco(kinship)

telefone(phone)

voo(flight) 1163
portão(gate)
assento(seat) 12D

horário de embarque (boarding time) 07h33

GRUPO 3

de(from)
Goiânia (GYN)
10SET15 | 08:13

para(to)
Brasília (BSB)
10SET15 | 08:49

portão(gate)

classe(class) E
data(date) 10SET15

O portão de embarque fecha 15 minutos antes da decolagem.

franquia de bagagem
Crianças até 2 anos incompletos: não possuem franquia.
Demais passageiros: 23kg.

bagagem de mão
05kg por passageiro. Bagagens de mão que excedemos padrões estabelecidos pela ANAC, serão despachadas no portão. A soma das dimensões não pode ultrapassar 115 centímetros (comprimento+largura+altura)

20% de desconto na Localiza
Cliente GOL tem 20% de desconto para alugar carros na Localiza e ainda ganha upgrade na categoria econômica: Ar-condicionado, Dir. Hidráulica, Vidros travas elétricas e 4 portas.
Acesse www.voegol.com.br

IMPORTANTE: esteja munido de documento de identificação original, comfoto, informado no momento do check-in.
POLTRONA: após a impressão deste, a marcação da poltrona não poderá ser alterada.

Sujeito as condições de contrato. Cópia do contrato a disposição dos interessados mediante solicitação. Não endossável. Válido apenas para a GOL.

GOL CARTÃO DE EMBARQUE BOARDING PASS

voo(flight) 1163
portão(gate)
assento(seat) 12D

horário de embarque (boarding time) 07h33

GRUPO 3

00201163

nome(name)
PAULA LELES LAURINDO

localizador VC8TJI
de(from) Goiânia (GYN)
tarifa(fare) Programada
telefone(phone)
parentesco(kinship)

classe(class) E
para(to) Brasília (BSB)
documento(id) 77380223100
contato(contact)

data(date) 10SET15

Sequência no 20

00311630910020

GOL CARTÃO DE EMBARQUE BOARDING PASS

VIA DO CLIENTE

Código de reserva
VC8TJI

TRIBUNAL SUPERIOR ELEITORAL
Fls. 69
ASSINATURA

nome(name)
PAULA LELES LAURINDO

documento(id) 77380223100
FQTV

contato(contact)
parentesco(kinship)

telefone(phone)

voo(flight)	portão(gate)	assento(seat)	horário de embarque (boarding time)	
9246		14B	20h08	GRUPO 2

de(from)	para(to)	portão(gate)
Brasília (BSB)	Goiânia (GYN)	
10SET15 ¦ 20:48	10SET15 ¦ 21:45	classe(class) P
		data(date) 10SET15

O portão de embarque fecha 15 minutos antes da decolagem.

franquia de bagagem
Crianças até 2 anos incompletos não possuem franquia.
Demais passageiros: 23kg.

bagagem de mão
05kg por passageiro. Bagagens de mão que excedam os padrões estabelecidos pela ANAC, serão despachados no porão. A soma das dimensões não pode ultrapassar 115 centímetros (comprimento+largura+altura)

****20% de desconto na Localiza****
Cliente GOL tem 20% de desconto para alugar carros na Localiza e ainda ganha upgrade na categoria econômica: Ar-condicionado, Dir. Hidráulica, Vidros e travas elétricas e 4 portas. Acesse www.voegol.com.br

IMPORTANTE: esteja munido de documento de identificação original com foto, idêntico ao informado no momento do check-in.
POLTRONA: após a impressão deste, a marcação da poltrona não poderá ser alterada.

Sujeito as condições de contrato. Cópia do contrato a disposição dos interessados mediante solicitação. Não endossável. Válido apenas para a GOL.

GOL CARTÃO DE EMBARQUE BOARDING PASS

voo(flight)	portão(gate)	assento(seat)	horário de embarque (boarding time)	
9246		14B	20h08	GRUPO 2

0039246

nome(name)
PAULA LELES LAURINDO

localizador	VC8TJI	classe(class)	P
de(from)	Brasília (BSB)	para(to)	Goiânia (GYN)
tarifa(fare)	Programada	documento(id)	77380223100
telefone(phone)		contato(contact)	
parentesco(kinship)			

data(date) 10SET15

Sequência no 18

00392460910018

Gmail by Google

PARTIDO PROGRESSISTA <secnacpp@gmail.com>

Sem hospedagem

Fwd: PP/Goias

Mulher Progressista <mulherprogressista11@gmail.com>
Para: secnacpp@gmail.com

3 de setembro de 2015 15:25

TRIBUNAL SUPERIOR ELEITORAL
Fls 70
CPADI/SJD

OK

Paulla Leles Laurindo
CPF: 773.802.231-00

——— Mensagem encaminhada ———
De: **Financeiro pp11** <financeiropp11@gmail.com>
Data: 3 de setembro de 2015 15:23
Assunto: PP/Goias
Para: pp@pp.org.br, mulherprogressista11@gmail.com

IDA	GYN Goiânia		BSB Brasília			Preço por adulto A incluir taxas e encargos
Qui 10 Set. 2015						
GOL Gol	08:13	Direto	08:49	36m	Detalhe	R$ 640

Comprar

Até 10 vezes sem juros

VOLTA	BSB Brasília		GYN Goiânia		
Qui 10 Set. 2015					
GOL Gol	20:48	Direto	21:45	57m	Detalhe

Gmail by Google

PARTIDO PROGRESSISTA <secnacpp@gmail.com>

ENC: Confirmação de Emissão: DEBORA MARQUES VILAR - GOL - 10/09/2015

TRIBUNAL SUPERIOR ELEITORAL
Fls. 71
PROCESSO

Cristina Rodrigues <cristina@promotional.com.br>
Para: PARTIDO PROGRESSISTA <secnacpp@gmail.com>

3 de setembro de 2015 17:55

PROMOTIONAL TRAVEL

Comprovante de Emissão

Unidade Funcional:	PARTIDO PROGRESSISTA	**Usuário:**	Cristina Rodrigues
Telefone:	(21) 2126-2733	**Responsável:**	Cristina Rodrigues
E-Mail:	cristina@promotional.com.br;lilian@pp.org.br;crisqrodrigues@live.com		
Localizador do Sistema:	6063765		
Solicitante:	Cristina Rodrigues		
Telefone Solicitante:	(21)2126-2733		
E-mail Solicitante:	cristina@promotional.com.br		

[Texto das mensagens anteriores oculto]
[Texto das mensagens anteriores oculto]

Dados reserva GOL

GOL

Localizador	Data de Criação	Status	Data de Emissão
W9H78B	03/09/2015 17:43:00	**Confirmado**	03/09/2015 17:47

TRIBUNAL SUPERIOR ELEITORAL
Fls. 72
CPAD1/SJD

Itinerário

Voo	Trechos	Horários	Aeronave	Duração	Classe	Status
1529	**De:** Cuiaba - CGB	**Partida:** 10/09/2015 05:30	738G	2.30	E	Confirmado
	Para: Brasília - BSB	**Chegada:** 10/09/2015 08:00		**Cia:**Gol		

Assentos

Passageiro	Trecho	Assento
0-01.01 -DEBORA MARQUES VILAR	0001-CGB-BSB	20C

Tarifamento

Faixa Etária	Quantidade	Preço Unitário	Taxa Embarque	Taxa Serviço	Subtotal
Adulto(s)	1	R$ 399,06	R$ 19,35	R$ 40,00	R$ 458,41
				TOTAL:	R$ 458,41

Pagamentos

Data	Forma Pagamento	Valor Cartão	Validade Cartão	Autorização	Parcelas	Status
03/09/2015 17:47	ExternalAccount-AX	**********1007		204853	1	Approved

Dados reserva AVIANCAWS

Avianca

Localizador	Data de Criação	Status	Data de Emissão
2KQC2F	03/09/2015 17:44	Emitida	03/09/2015 17:48

TRIBUNAL SUPERIOR ELEITORAL
Fls. 73
COADI/STJD

Itinerário

Voo	Trechos	Horários	Aeronave	Duração	Classe	Status
6187	**De:** Brasília - BSB	**Partida:** 10/09/2015 19:45	318	0.45	E	Confirmado
	Para: Cuiaba - CGB	**Chegada:** 10/09/2015 20:30		**Cia:** Avianca		

Assentos

Passageiro	Trecho	Assento
01.01 -DEBORA MARQUES VILAR	0001-BSB-CGB	11C

Tarifamento

Faixa Etária	Quantidade	Preço Unitário	Taxa Embarque	Taxa Serviço	Subtotal
Adulto(s)	1	R$ 481,30	R$ 25,83	R$ 48,13	R$ 555,26
				TOTAL:	R$ 555,26

Pagamentos

Data	Forma Pagamento	Valor Cartão	Validade Cartão	Autorização	Parcelas	Status
03/09/2015 17:48	Cartão de Crédito	**********1007	0820	241764	1	

Bilhetes

Passageiro	Bilhete

DEBORA MARQUES VILAR 247-2418157393

TRIBUNAL SUPERIOR ELEITORAL
Fls. 74
OFICINA

Observações

Dados Adicionais

Vinculação: Coordenadoras Mulher Progressista
Finalidade: Reuniao Mulher Progressista-Cpf:544.281.221-8
Nota Explicativa: -

Regra Tarifaria - GOL

Localizador:W9H78B

[Texto das mensagens anteriores oculto]

Regra Tarifaria - AVIANCAWS

Localizador:2KQC2F
Regras da Tarifa
==========
Base Tarifaria: ELOO6

RU.RULE APPLICATION
APLICACAO - IDA OU IDA-E-VOLTA EM VOOS OPERADOS PELA AVIANCA - O6
APPLICATION

GOL CARTÃO DE EMBARQUE BOARDING PASS

VIA DO CLIENTE

Código de reserva W9H78B

TRIBUNAL SUPERIOR ELEITORAL
Fls. 75
CPADI/SJD

nome(name)
DEBORA MARQUES VILAR

documento(id) 54428122187
FQTV

contato(contact)
parentesco(kinship)

telefone(phone)

voo(flight) 1529 | portão(gate) | assento(seat) 20C | horário de embarque (boarding time) 04h50 | GRUPO 3

de(from) Cuiabá (CGB) 10SET15 | 05:30

para(to) Brasília (BSB) 10SET15 | 08:00

portão(gate)

classe(class) E
data(date) 10SET15

O portão de embarque fecha 15 minutos antes da decolagem.

franquia de bagagem
Crianças até 2 anos incompletos não pesa com franquia. Demais passageiros: 23kg.

bagagem de mão
05kg por passageiro. Bagagens de mão que excedemos padrões estabelecidos pela ANAC, serão despachados no porão. Acima das dimensões não pode ultrapassar 115 centímetros (comprimento+largura+altura)

20% de desconto na Localiza
Cliente GOL tem 20% de desconto para alugar carros na Localiza e ainda ganha upgrade na categoria econômica: Ar-condicionado, Dir. Hidráulica, Vidros travas elétricas e 4 portas. Acesse www.voegol.com.br

IMPORTANTE: esteja munido de documento de identificação original, completo, informado no momento do check-in.
POLTRONA: após a impressão deste, a marcação da poltrona não poderá ser alterada.

Sujeito as condições de contrato. Cópia do contrato a disposição dos interessados mediante solicitação. Não endossável. Válido apenas para a GOL.

GOL CARTÃO DE EMBARQUE BOARDING PASS

voo(flight) 1529 | portão(gate) | assento(seat) 20C | horário de embarque (boarding time) 04h50 | GRUPO 3

03171529

nome(name)
DEBORA MARQUES VILAR

localizador W9H78B
de(from) Cuiabá (CGB)
tarifa(fare) Programada
telefone(phone)
parentesco(kinship)

classe(class) E
para(to) Brasília (BSB)
documento(id) 54428122187
contato(contact)

data(date) 10SET15

Sequência no 17

00315290910017

Avianca

A STAR ALLIANCE MEMBER

Security nb: 2 - Ticket: 247241815739301

TRIBUNAL SUPERIOR ELEITORAL
Fls. 76
OFICINA

Cartão de Embarque | Boarding Pass

Marques Vilar / Debora

DE | FROM		PARA | TO
DECOLAGEM | DEPARTURE		POUSO | ARRIVAL
19:45	BSB ✈ CGB	20:30
10 Sep 2015		10 Sep 2015
Brasilia J.Kubitschek In		Cuiaba Marechal Rondon I

VOO | FLIGHT	ASSENTO | SEAT	EMBARQUE | BOARDING	PORTÃO | GATE	GRUPO | GROUP
O66187	11C	18:55	Check monitors	B

INFORMAÇÕES DE VIAGEM | TRAVEL INFORMATION

Informações do Cartão de Embarque
É imprescindível a apresentação do cartão de embarque impresso. Por favor, imprima o cartão de embarque e leve até o aeroporto.

Bagagem Despachada
A franquia de bagagem despachada está disponível no e-mail de confirmação enviado.

Documentos de Viagem
Por favor, apresentar documento de identificação original com foto dentro do prazo de validade.

Bagagem de mão
A bagagem de mão deve respeitar o limite de 115cm (altura+comprimento+largura) e peso máximo de 5kg. Bagagens acima do limite devem ser despachadas.

Outras Informações
Atenção, verifique sobre a proibição de artigos perigosos transportados nas seguintes condições: com o passageiro, como bagagem de mão e/ou bagagem despachada. Para maiores informações entre no site da Avianca.

FQTV

CLASSE | CLASS OF TRAVEL
ECONOMY

LOCALIZADOR | BOOKING REF.
2KQC2F

TICKET
ETKT
247241815739301

PRÓXIMOS PASSOS | NEXT STEPS

Nota
Por favor, reserve tempo suficiente para o despacho de bagagem, controle de segurança e embarque.

Apenas Bagagem de Mão
Dirija-se ao portão de embarque somente se estiver portando bagagem de mão, respeitando os limites de tamanho e peso.

Avianca lhe deseja uma boa viagem!

Embarque
O embarque encerra-se 15 minutos antes da partida.
Boarding closes 15 minutes to flight departure.

Security nb: 2 - Ticket: 247241815739301

Marques Vilar / Debora

DE | FROM		PARA | TO
DECOLAGEM | DEPARTURE		POUSO | ARRIVAL
19:45	BSB ✈ CGB	20:30
10 Sep 2015		10 Sep 2015
Brasilia J.Kubitschek In		Cuiaba Marechal Rondon I

VOO | FLIGHT	ASSENTO | SEAT	EMBARQUE | BOARDING	PORTÃO | GATE	GRUPO | GROUP
O66187	11C	18:55	Check monitors	B

Gmail by Google

Mulher Progressista <mulherprogressista11@gmail.com>

Reunião PP Mulher.

TRIBUNAL SUPERIOR ELEITORAL
Fls. 77

Profª Debora <profdebora11456@hotmail.com>
Para: Mulher Progressista <mulherprogressista11@gmail.com>, "jurandir.alves@hotmail.com" <jurandir.alves@hotmail.com>
3 de setembro de 2015 16:38

Boa tarde, conforme solicitado sugiro os horários dos vôos para participação da reunião:
Data dia 10/09
Ida: 05h30 chegada 08h - empresa Gol
Volta 22h48 chegada 23h34

Obrigada

Date: Thu, 3 Sep 2015 16:16:43 -0300
Subject: Reunião PP Mulher.
From: mulherprogressista11@gmail.com
To: profdebora11456@hotmail.com; jurandir.alves@hotmail.com

[Texto das mensagens anteriores oculto]

Gmail by Google

Mulher Progressista <mulherprogressista11@gmail.com>

Reunião.

TRIBUNAL SUPERIOR ELEITORAL
Fls. 78

Profª Debora <profdebora11456@hotmail.com> 3 de setembro de 2015 17:31
Para: Mulher Progressista <mulherprogressista11@gmail.com>

Por favor alterar a volta para 19h45 na empresa Avianca.

Grata

Date: Thu, 3 Sep 2015 17:00:10 -0300
Subject: Reunião.
From: mulherprogressista11@gmail.com
To: profdebora11456@hotmail.com
[Texto das mensagens anteriores oculto]

Gmail by Google

PARTIDO PROGRESSISTA <secnacpp@gmail.com>

ENC: Confirmação de Emissão: SANDRA LUCIA SARTORIO FRAGA - TAM - 09/09/2015

TRIBUNAL SUPERIOR ELEITORAL
Fls. 79
ORIGINAL

Cristina Rodrigues <cristina@promotional.com.br>
Para: PARTIDO PROGRESSISTA <secnacpp@gmail.com>

4 de setembro de 2015 10:29

PROMOTIONAL TRAVEL

[redacted]

Comprovante de Emissão

Unidade Funcional:	PARTIDO PROGRESSISTA	**Usuário:**	Cristina Rodrigues
Telefone:	(21) 2126-2733	**Responsável:**	Cristina Rodrigues
E-Mail:	cristina@promotional.com.br;lilian@pp.org.br;crisqrodrigues@live.com		
Localizador do Sistema:	6065245		
Solicitante:	Cristina Rodrigues		
Telefone Solicitante:	(21)2126-2733		
E-mail Solicitante:	cristina@promotional.com.br		

Sincronização de dados da Viagem

Sincronizar com agenda:

(Convite de Reunião)

Tripz

TRIBUNAL SUPERIOR ELEITORAL
Fls. 80
ASSESSORIA

Sincronizar Agenda

Sincronizar com seu dispositivo mobile:
Acesse o Tripz no seu smartphone
clicando ou lendo o QR Code ao lado

Passageiros

Passageiro(s)	Faixa Etária	Centro de custo	Matrícula
01.01 SANDRA LUCIA SARTORIO FRAGA	ADT	MP - Aereo	

Motivo de Viagem

- Reuniao

Dados reserva E-TAM

Localizador	Data de Criação	Status	Data de Emissão
2L6BC8	04/09/2015 10:13	Emitida	04/09/2015 10:20

Itinerário

Voo	Trechos	Horários	Aeronave	Duração	Classe	Status
3518	De: Vitória - VIX	Partida: 09/09/2015 07:10	320	2.04	E	Confirmado
	Para: Brasília - BSB	Chegada: 09/09/2015 09:14		Cia:Tam		

TRIBUNAL SUPERIOR ELEITORAL
Fls 81
CPAD/STA

Voo	Trechos	Horários	Aeronave	Duração	Classe	Status
3519	De: Brasília - BSB	Partida: 10/09/2015 20:07	320	1.41	S	Confirmado
	Para: Vitória - VIX	Chegada: 10/09/2015 21:48		Cia:Tam		

Assentos

Passageiro	Trecho	Assento
01.01 -SANDRA LUCIA SARTORIO FRAGA	0001-VIX-BSB	16A
01.01 -SANDRA LUCIA SARTORIO FRAGA	0002-BSB-VIX	14D

Tarifamento

Faixa Etária	Quantidade	Preço Unitário	Taxa Embarque	Taxa Serviço	Subtotal
Adulto(s)	1	R$ 1.959,84	R$ 45,18	R$ 195,98	R$ 2.201,00
				TOTAL:	R$ 2.201,00

Pagamentos

Data	Forma Pagamento	Valor Cartão	Validade Cartão	Autorização	Parcelas	Status
04/09/2015 10:20	Cartão de Crédito	**********1007	0820	267629	1	

Bilhetes

Passageiro	Bilhete

SANDRA LUCIA SARTORIO FRAGA	957-2116538906

TRIBUNAL SUPERIOR ELEITORAL
Fls. 82
ASSESSORIA

Observações

Dados Adicionais
Vinculação: Coordenadoras Mulher Progressista **Finalidade:** Reuniao Mulher Progressista-Cpf:01690971703 **Nota Explicativa:** -

Regra Tarifaria - E-TAM
Localizador:2L6BC8 Regras da Tarifa ========== Base Tarifaria: EREBX9 RU.RULE APPLICATION FARE BY RULE CORPORATE FARES BR APPLICATION AREA THESE FARES APPLY WITHIN BRAZIL. CLASS OF SERVICE THESE FARES APPLY FOR ECONOMY CLASS SERVICE. TYPES OF TRANSPORTATION THIS RULE GOVERNS ONE-WAY AND ROUND-TRIP FARES. FARES GOVERNED BY THIS RULE CAN BE USED TO CREATE ONE-WAY/ROUND-TRIP JOURNEYS. OTHER CONDITIONS ONLY AUTO PRICED TICKETING ALLOWED. MANUALLY ISSUED TICKETS SUBJECT TO PENALTY. MN.MIN STAY NONE UNLESS OTHERWISE SPECIFIED MX.MAX STAY

TAM AIRLINES

Security nb: 59

JUSTIÇA ELEITORAL
Fls. 83

Boarding Pass

Sartorio Fraga / Sandra Lucia

VOO | FLIGHT	DE | FROM	PARA | TO
Voo | Flight Assento | Seat **JJ3518 16A**	**Vitoria E.De Aguiar Sall**	**Brasilia J.Kubitschek In**
PORTÃO | GATE — Check monitors	**09 Sep 2015**	**09 Sep 2015**
EMBARQUE | BOARDING — **06:30**	**07:10**	**09:14**

INFORMAÇÕES DE VIAGEM | TRAVEL INFORMATION

Informações do Cartão de Embarque
É necessário apresentar duas vias de cartão de embarque impressas. Imprima uma para ser entregue no momento do embarque e outra para você, que pode ser solicitada pela Tripulação ou Agente de Segurança.

Documentos de Viagem
Apresente um documento original com foto no momento do embarque. Para checar os documentos válidos consulte: www.tam.com.br

Bagagem Despachada
A franquia de bagagem despachada está disponível no e-mail de confirmação de voo.

Bagagem de mão
A bagagem de mão deve respeitar os limites de 115cm (soma da altura+largura+comprimento) e peso máximo de 5kgs. Bagagens de mão acima dos limites de tamanho e peso serão despachadas.

Sua apresentação no portão deve ser feita com no mínimo 30 minutos de antecedência ao horário da decolagem para voos nacionais e 1 hora para voos internacionais.

O embarque encerra 15 minutos antes da decolagem.

PROGRAMA FIDELIZAÇÃO

CLASSE DA VIAGEM
TOP

LOCALIZADOR
2L6BC8

BILHETE
ETKT
957211653890601

INFORMAÇÕES ADICIONAIS

Atenção
Por favor, reserve tempo suficiente para o despacho de bagagem, controle de segurança

Horário de encerramento de entrega de bagagem:06:40.

Apenas Bagagem de Mão
Dirija-se ao portão de embarque se estiver portando somente bagagem de mão, respeitando os limites de tamanho e peso. Caso

Horário de embarque:06:30.

A TAM deseja uma ótima viagem!

TAM AIRLINES

Security nb: 6

JUSTIÇA ELEITORAL
Fls. 84
OFICIALIZADO

Boarding Pass

Sartorio Fraga / Sandra Lucia

VOO | FLIGHT	DE | FROM	PARA | TO
Voo | Flight Assento | Seat JJ3519 14D	Brasilia J.Kubitschek In	Vitoria E.De Aguiar Sall
PORTÃO | GATE: Check monitors	10 Sep 2015	10 Sep 2015
EMBARQUE |: 19:27	20:07	21:48

INFORMAÇÕES DE VIAGEM | TRAVEL INFORMATION

Informações do Cartão de Embarque
É necessário apresentar duas vias de cartão de embarque impressas. Imprima uma para ser entregue no momento do embarque e outra para você, que pode ser solicitada pela Tripulação ou Agente de Segurança.

Documentos de Viagem
Apresente um documento original com foto no momento do embarque. Para checar os documentos válidos consulte: www.tam.com.br

Bagagem Despachada
A franquia de bagagem despachada está disponível no e-mail de confirmação de voo.

Bagagem de mão
A bagagem de mão deve respeitar os limites de 115cm (soma da altura+largura+comprimento) e peso máximo de 5kgs. Bagagens de mão acima dos limites de tamanho e peso serão despachadas.

Sua apresentação no portão deve ser feita com no mínimo 30 minutos de antecedência ao horário da decolagem para voos nacionais e 1 hora para voos internacionais.

O embarque encerra 15 minutos antes da decolagem.

PROGRAMA FIDELIZAÇÃO

CLASSE DA VIAGEM
FLEX

LOCALIZADOR
2L6BC8

BILHETE
ETKT
957211653890602

INFORMAÇÕES ADICIONAIS

Atenção
Por favor, reserve tempo suficiente para o despacho de bagagem, controle de segurança

Horário de encerramento de entrega de bagagem:19:37.

Apenas Bagagem de Mão
Dirija-se ao portão de embarque se estiver portando somente bagagem de mão, respeitando os limites de tamanho e peso. Caso

Horário de embarque:19:27.

A TAM deseja uma ótima viagem!

ES

Gmail by Google

Mulher Progressista <mulherprogressista11@gmail.com>

Compra de passagem

Sem hospedagem

TRIBUNAL SUPERIOR ELEITORAL
85
CPADT/SJD

Sandra Lucia Sartorio Fraga Fraga <sandralfraga@hotmail.com> 3 de setembro de 2015 20:14
Para: "mulherprogressista11@gmail.com" <mulherprogressista11@gmail.com>

Enviada: Sandra Lúcia Sartório Fraga. CPF: 01690971703. Ida: 09/09/2015. Retorno: 10/09/2015. O vôo que encontrei foi esse, porém deixo o Gab a vontade para proceder qualquer alteração . Vitória- Brasília h 7:10 -Tam , vôo 3518. | Brasília - vitória -h 20-07, Tam . Vôo 3519 . grata . Abraços

OK
[illegible]

Gmail by Google

PARTIDO PROGRESSISTA <secnacpp@gmail.com>

ENC: Confirmação de Emissão: EDINAIR ROCHA - TAM - 09/09/2015

TRIBUNAL SUPERIOR ELEITORAL
Fls. 86
0002513

Cristina Rodrigues <cristina@promotional.com.br>
Para: PARTIDO PROGRESSISTA <secnacpp@gmail.com>

OK

4 de setembro de 2015 02:13

PROMOTIONAL TRAVEL

[redacted]

Comprovante de Emissão

Unidade Funcional:	PARTIDO PROGRESSISTA	**Usuário:**	Cristina Rodrigues
Telefone:	(21) 2126-2733	**Responsável:**	Cristina Rodrigues
E-Mail:	cristina@promotional.com.br;lilian@pp.org.br;crisqrodrigues@live.com		
Localizador do Sistema:	6066438		
Solicitante:	Cristina Rodrigues		
Telefone Solicitante:	(21)2126-2733		
E-mail Solicitante:	cristina@promotional.com.br		

Sincronização de dados da Viagem

Sincronizar com agenda:
(Convite de Reunião)

Tripz by WTS

Sincronizar Agenda

Sincronizar com seu dispositivo mobile:
Acesse o Tripz no seu smartphone
clicando ou lendo o QR Code ao lado

TRIBUNAL SUPERIOR ELEITORAL
Fls. 87

Passageiros

Passageiro(s)	Faixa Etária	Centro de custo	Matrícula
01.01 EDINAIR ROCHA	ADT	MP - Aereo	

Motivo de Viagem

- Reunião

Dados reserva E-TAM

Localizador	Data de Criação	Status	Data de Emissão
2L65B3	04/09/2015 12:02	Emitida	04/09/2015 12:05

Itinerário

Voo	Trechos	Horários	Aeronave	Duração	Classe	Status
3233	De: Belém - BEL	Partida: 09/09/2015 16:55	320	2.34	E	Confirmado

Para: Brasília - BSB	**Chegada:** 09/09/2015 19:29		**Cia:**Tam	

Voo	Trechos	Horários	Aeronave	Duração	Classe	Status
3670	**De:** Brasília - BSB	**Partida:** 10/09/2015 21:45	320	2.27	U	Confirmado

Para: Belém - BEL	**Chegada:** 11/09/2015 00:12	**Cia:**Tam

TRIBUNAL SUPERIOR ELEITORAL
Fls 88
ASSESSORIA

Assentos

Passageiro	Trecho	Assento
01.01 -EDINAIR ROCHA	0001-BEL-BSB	09D
01.01 -EDINAIR ROCHA	0002-BSB-BEL	08D

Tarifamento

Faixa Etária	Quantidade	Preço Unitário	Taxa Embarque	Taxa Serviço	Subtotal
Adulto(s)	1	R$ 2.521,07	R$ 50,47	R$ 252,11	R$ 2.823,65
				TOTAL:	R$ 2.823,65

Pagamentos

Data	Forma Pagamento	Valor Cartão	Validade Cartão	Autorização	Parcelas	Status
04/09/2015 12:05	Cartão de Crédito	**********1007	0820	203394	1	

Bilhetes

Passageiro	Bilhete
EDINAIR ROCHA	957-2116538907

Observações

TRIBUNAL SUPERIOR ELEITORAL
FL. 89
OFÍCIO SJD

Dados Adicionais

Vinculação: Coordenadoras Mulher Progressista
Finalidade: Reuniao Mulher Progressista-Cpf:047.336.572-34
Nota Explicativa: -

Regra Tarifaria - E-TAM

Localizador:2L65B3
Regras da Tarifa
==========
Base Tarifaria: EREBX9

RU.RULE APPLICATION
FARE BY RULE
CORPORATE FARES BR
APPLICATION
AREA
THESE FARES APPLY
WITHIN BRAZIL.
CLASS OF SERVICE
THESE FARES APPLY FOR ECONOMY CLASS SERVICE.
TYPES OF TRANSPORTATION
THIS RULE GOVERNS ONE-WAY AND ROUND-TRIP FARES.
FARES GOVERNED BY THIS RULE CAN BE USED TO CREATE
ONE-WAY/ROUND-TRIP JOURNEYS.
OTHER CONDITIONS
ONLY AUTO PRICED TICKETING ALLOWED. MANUALLY
ISSUED TICKETS SUBJECT TO PENALTY.
MN.MIN STAY
NONE UNLESS OTHERWISE SPECIFIED
MX.MAX STAY
BASE FARE
TRAVEL FROM LAST STOPOVER MUST COMMENCE NO LATER THAN 12
MONTHS AFTER DEPARTURE FROM FARE ORIGIN.
SE.SEASONS
NONE UNLESS OTHERWISE SPECIFIED
BO.BLACKOUTS
BASE FARE
TRAVEL IS NOT PERMITTED 17DEC 15 THROUGH 01FEB 16.

TAM

Security nb: 15

JUSTIÇA ELEITORAL
Fls. 90

Boarding Pass

Rocha / Edinair

VOO | FLIGHT

Voo | Flight	Assento | Seat
JJ3233	4D

DE | FROM

Belem Val De Cans Intl

PARA | TO

Brasilia J.Kubitschek In

PORTÃO | GATE

EMBARQUE | BOARDING **Check monitors 16:15**

09 Sep 2015

16:55

09 Sep 2015

19:29

INFORMAÇÕES DE VIAGEM | TRAVEL INFORMATION

Informações do Cartão de Embarque

É necessário apresentar duas vias de cartão de embarque impressas. Imprima uma para ser entregue no momento do embarque e outra para você, que pode ser solicitada pela Tripulação ou Agente de Segurança.

Documentos de Viagem

Apresente um documento original com foto no momento do embarque. Para checar os documentos válidos consulte: www.tam.com.br

Bagagem Despachada

A franquia de bagagem despachada está disponível no e-mail de confirmação de voo.

Bagagem de mão

A bagagem de mão deve respeitar os limites de 115cm (soma da altura+largura+comprimento) e peso máximo de 5kgs. Bagagens de mão acima dos limites de tamanho e peso serão despachadas.

Sua apresentação no portão deve ser feita com no mínimo 30 minutos de antecedência ao horário da decolagem para voos nacionais e 1 hora para voos internacionais.

O embarque encerra 15 minutos antes da decolagem.

PROGRAMA FIDELIZAÇÃO

CLASSE DA VIAGEM
TOP

LOCALIZADOR
2L65B3

BILHETE
ETKT
957211653890701

INFORMAÇÕES ADICIONAIS

Atenção
Por favor, reserve tempo suficiente para o despacho de bagagem, controle de segurança

Horário de encerramento de entrega de bagagem:16:25.

Apenas Bagagem de Mão
Dirija-se ao portão de embarque se estiver portando somente bagagem de mão, respeitando os limites de tamanho e peso. Caso

Horário de embarque:16:15.

A TAM deseja uma ótima viagem!

TAM

Security nb: 14

JUSTIÇA ELEITORAL
FLS. 91
CPAD/TSJD

Boarding Pass

Rocha / Edinair

VOO | FLIGHT

Voo | Flight	Assento | Seat
JJ3670	8D

DE | FROM

Brasilia J.Kubitschek In

PARA | TO

Belem Val De Cans Intl

PORTÃO | GATE — **Check monitors**

EMBARQUE | BOARDING — **21:05**

10 Sep 2015

21:45

11 Sep 2015

00:12

INFORMAÇÕES DE VIAGEM | TRAVEL INFORMATION

Informações do Cartão de Embarque

É necessário apresentar duas vias de cartão de embarque impressas. Imprima uma para ser entregue no momento do embarque e outra para você, que pode ser solicitada pela Tripulação ou Agente de Segurança.

Documentos de Viagem

Apresente um documento original com foto no momento do embarque. Para checar os documentos válidos consulte: www.tam.com.br

Bagagem Despachada

A franquia de bagagem despachada está disponível no e-mail de confirmação de voo.

Bagagem de mão

A bagagem de mão deve respeitar os limites de 115cm (soma da altura+largura+comprimento) e peso máximo de 5kgs. Bagagens de mão acima dos limites de tamanho e peso serão despachadas.

Sua apresentação no portão deve ser feita com no mínimo 30 minutos de antecedência ao horário da decolagem para voos nacionais e 1 hora para voos internacionais.

O embarque encerra 15 minutos antes da decolagem.

PROGRAMA FIDELIZAÇÃO

CLASSE DA VIAGEM
FLEX

LOCALIZADOR
2L65B3

BILHETE
ETKT
957211653890702

INFORMAÇÕES ADICIONAIS

Atenção
Por favor, reserve tempo suficiente para o despacho de bagagem, controle de segurança

Horário de encerramento de entrega de bagagem:21:15.

Apenas Bagagem de Mão
Dirija-se ao portão de embarque se estiver portando somente bagagem de mão, respeitando os limites de tamanho e peso. Caso

Horário de embarque:21:05.

A TAM deseja uma ótima viagem!

Gmail by Google

PARTIDO PROGRESSISTA <secnacpp@gmail.com>

Coordenadora - PARÁ

PA

TRIBUNAL SUPERIOR ELEITORAL
Fls. 92
DOCUMENTO

PP - Nacional <pp@pp.org.br>
Para: mulherprogressista11@gmail.com
Cc: secnacpp@gmail.com

4 de setembro de 2015 11:46

Mensagem Original

Assunto: PP Pará Passagem
De: "beth teixeira" <brthgp@yahoo.com.br>
Data: Sex, Setembro 4, 2015 11:26 am

Bom dia, Jaciara Brito
Segue nome da Mulher Progressista - para participar da reunião
EDINAIR ROCHACPF: 047.336.572-34
BELÉM/BRASÍLIA DATA: 09/09/15 IDA: 16:55 VOO JJ3233
CHEGADA:19:29

BRASÍLIA/BELÉM DATA: 10/09/15 VOLTA 21:45 VOOJJ3784
CHEGADA: 00:12
FICO NO AGUARDO.
Um abraçoBeth - 91-99113-6085

---

untitled-[2].html
2K

Gmail by Google

PARTIDO PROGRESSISTA <secnacpp@gmail.com>

Sem tabelagem

ENC: Confirmação de Emissão: MARIA SENHORA DE OLIVEIRA - AVIANCAWS - 10/09/2015

TRIBUNAL SUPERIOR ELEITORAL
Fls. 93
ASSESSORIA

Cristina Rodrigues <cristina@promotional.com.br>
Para: PARTIDO PROGRESSISTA <secnacpp@gmail.com>

4 de setembro de 2015 15:42

PK

SE

PROMOTIONAL TRAVEL

[redacted]

Comprovante de Emissão

Unidade Funcional:	PARTIDO PROGRESSISTA	**Usuário:**	Cristina Rodrigues
Telefone:	(21) 2126-2733	**Responsável:**	Cristina Rodrigues
E-Mail:	cristina@promotional.com.br;lilian@pp.org.br;crisqrodrigues@live.com		
Localizador do Sistema:	6068037		
Solicitante:	Cristina Rodrigues		
Telefone Solicitante:	(21)2126-2733		
E-mail Solicitante:	cristina@promotional.com.br		

Sincronização de dados da Viagem

Sincronizar com agenda:
(Convite de Reunião)

Tripz by vrm

TRIBUNAL SUPERIOR ELEITORAL
Fls. 94
ASSESSORIA DE APOIO

Sincronizar Agenda

Sincronizar com seu dispositivo mobile:
Acesse o Tripz no seu smartphone
clicando ou lendo o QR Code ao lado

Passageiros

Passageiro(s)	Faixa Etária	Centro de custo	Matrícula
01.01 MARIA SENHORA DE OLIVEIRA	ADT	MP - Aereo	

Motivo de Viagem

- Reuniao

Dados reserva AVIANCAWS

Avianca

Localizador	Data de Criação	Status	Data de Emissão
2MFCVG	04/09/2015 15:30	**Emitida**	04/09/2015 15:35

Itinerário

Voo	Trechos	Horários	Aeronave	Duração	Classe	Status
6225	De: Aracaju - AJU	Partida: 10/09/2015 04:55	320	3.15	E	Confirmado
	Para: Brasília - BSB	Chegada: 10/09/2015 08:10		Cia:Avianca		

TRIBUNAL SUPERIOR ELEITORAL
Fls. 95
ASSINATURA

Voo	Trechos	Horários	Aeronave	Duração	Classe	Status
6224	De: Brasília - BSB	Partida: 12/09/2015 20:35	320	3.30	P	Confirmado
	Para: Aracaju - AJU	Chegada: 13/09/2015 00:05		Cia:Avianca		

Assentos

Passageiro	Trecho	Assento
01.01 -MARIA SENHORA DE OLIVEIRA	0001-AJU-BSB	15D
01.01 -MARIA SENHORA DE OLIVEIRA	0002-BSB-AJU	15D

Tarifamento

Faixa Etária	Quantidade	Preço Unitário	Taxa Embarque	Taxa Serviço	Subtotal
Adulto(s)	1	R$ 654,36	R$ 45,18	R$ 65,44	R$ 764,98
				TOTAL:	R$ 764,98

Pagamentos

Data	Forma Pagamento	Valor Cartão	Validade Cartão	Autorização	Parcelas	Status
04/09/2015 15:35	Cartão de Crédito	**********1007	0820	222671	1	

Bilhetes

Passageiro	Bilhete

MARIA SENHORA DE OLIVEIRA 247-2418157414

TRIBUNAL SUPERIOR ELEITORAL
Fls 96
ASSESSORIA

Observações

Dados Adicionais

Vinculação: Coordenadoras Mulher Progressista
Finalidade: Reuniao Mulher Progressista-Cpf:199.338.785-49
Nota Explicativa: -

Regra Tarifaria - AVIANCAWS

Localizador:2MFCVG
Regras da Tarifa
==========
Base Tarifaria: ELOO6

RU.RULE APPLICATION
APLICACAO - IDA OU IDA-E-VOLTA EM VOOS OPERADOS PELA AVIANCA
- O6
APPLICATION
AREA
THESE FARES APPLY
WITHIN BRAZIL.
CLASS OF SERVICE
THESE FARES APPLY FOR ECONOMY CLASS SERVICE.
TYPES OF TRANSPORTATION
THIS RULE GOVERNS ONE-WAY FARES.
FARES GOVERNED BY THIS RULE CAN BE USED TO CREATE
ONE-WAY/ROUND-TRIP JOURNEYS.
SE.SEASONS
FOR BASIC SEASON FARES
PERMITTED 26NOV 14 THROUGH 16DEC 14 OR 03FEB 15 THROUGH
24JUN 15 OR 04AUG 15 THROUGH 16DEC 15 OR 05FEB 16 THROUGH
27JUN 16 FOR EACH TRIP.
SR.SALES RESTRICT

Gmail by Google

PARTIDO PROGRESSISTA <secnacpp@gmail.com>

Fwd: DADOS DO VÔO

TRIBUNAL SUPERIOR ELEITORAL
Fls. 97
ASSESSORIA

Mulher Progressista <mulherprogressista11@gmail.com> 4 de setembro de 2015 15:15
Para: secnacpp@gmail.com

——— Mensagem encaminhada ———
De: **Maria Senhora de oliveira** <senhorase@hotmail.com>
Data: 4 de setembro de 2015 13:35
Assunto: DADOS DO VÔO
Para: MULHER PROGRESSISTA <mulherprogressista11@gmail.com>, PP NACIONAL <pp@pp.org.br>

Prezada Jaciara,

Conforme contato telefônico, segue anexo, os dados referente ao voo de

Maria Senhora de Oliveira
CPF.: 199.338.785-49
RG.: 506.790 SSP/SE

Favor acusar recebimento.

Maria Senhora de Oliveira
Chefe de Gabinete Dep. Venâncio Fonseca

(79) 3216-6711

(79) 99077405-Vivo

VOO.pdf
620K

TRIBUNAL SUPERIOR ELEITORAL
Fls 98
ASSESSORIA

Rever detalhes do voo

Legenda: BRL = Reais (Brasil)

Ida, de Aracaju a Brasília

Voo 1

Quinta-feira, 10 de Setembro de 2015
Partida: 04:55 Aracaju, Brasil - Santa Maria
Chegada: 08:10 Brasília, Brasil - J.Kubitschek International

Companhia aérea: Avianca Brasil O66225 Duração: 3:15
Aeronave: Airbus Industrie A320

Tipo de tarifa: POP

Volta, de Brasília a Aracaju

Voo 1

Sábado, 12 de Setembro de 2015
Partida: 20:35 Brasília, Brasil - J.Kubitschek International
Chegada: 00:05 +1 dia(s) Aracaju, Brasil - Santa Maria

Companhia aérea: Avianca Brasil O66224 Duração: 3:30
Aeronave: Airbus Industrie A320

Tipo de tarifa: POP

Tarifa

Passageiros	Tarifa	Taxas	
1 adulto(s)	x (450,00	+ 45,18) =	495,18 BRL

Total para todos os passageiros 495,18 BRL

Adicione mais benefícios a sua reserva

Altere sua tarifa e aproveite os benefícios de uma tarifa superior.

de Aracaju a Brasília Quinta-feira, 10 de Setembro de 2015, 04:55 - 08:10
Atualizar para PLUS Mais Pontos Amigo e taxas de alteração reduzidas
+70,00 BRL para reserva (Para todos os passageiros, excluindo taxas)

de Brasília a Aracaju Sábado, 12 de Setembro de 2015, 20:35 - 00:05
Atualizar para PLUS Mais Pontos Amigo e taxas de alteração reduzidas
+70,00 BRL para reserva (Para todos os passageiros, excluindo taxas)

Troque agora

Continuar

Trabalhe Conosco | Sala de Imprensa

Avianca nas redes sociais

Contrato de transporte aéreo | Normas de aviação civil | Política de privacidade | 2015 Avianca. Todos os direitos reservados

Associada

Avianca

A STAR ALLIANCE MEMBER

Security nb: 6 - Ticket: 247241815741401

TRIBUNAL SUPERIOR ELEITORAL

Fls. 99

Cartão de Embarque | Boarding Pass

De Oliveira / Maria Senhora

DECOLAGEM | DEPARTURE	DE | FROM	PARA | TO	POUSO | ARRIVAL
04:55 10 Sep 2015	AJU	BSB	08:10 10 Sep 2015
	Aracaju Santa Maria	Brasilia J.Kubitschek In	

VOO | FLIGHT	ASSENTO | SEAT	EMBARQUE | BOARDING	PORTÃO | GATE	GRUPO | GROUP
O66225	15D	04:15	5	B

INFORMAÇÕES DE VIAGEM | TRAVEL INFORMATION

Informações do Cartão de Embarque
É imprescindível a apresentação do cartão de embarque impresso.
Por favor, imprima o cartão de embarque e leve até o aeroporto.

Bagagem Despachada
A franquia de bagagem despachada está disponível no e-mail de confirmação enviado.

Documentos de Viagem
Por favor, apresentar documento de identificação original com foto dentro do prazo de validade.

Bagagem de mão
A bagagem de mão deve respeitar o limite de 115cm (altura+comprimento+largura) e peso máximo de 5kg.
Bagagens acima do limite devem ser despachadas.

Outras Informações
Atenção, verifique sobre a proibição de artigos perigosos transportados nas seguintes condições: com o passageiro, como bagagem de mão e/ou bagagem despachada. Para maiores informações entre no site da Avianca.

FQTV

CLASSE | CLASS OF TRAVEL
ECONOMY

LOCALIZADOR | BOOKING REF.
2MFCVG

TICKET
ETKT
247241815741401

PRÓXIMOS PASSOS | NEXT STEPS

Nota
Por favor, reserve tempo suficiente para o despacho de bagagem, controle de segurança e embarque.

Apenas Bagagem de Mão
Dirija-se ao portão de embarque somente se estiver portando bagagem de mão, respeitando os limites de tamanho e peso.

Avianca lhe deseja uma boa viagem!

Embarque
O embarque encerra-se 15 minutos antes da partida.
Boarding closes 15 minutes to flight departure.

Security nb: 6 - Ticket: 247241815741401

De Oliveira / Maria Senhora

DECOLAGEM | DEPARTURE	DE | FROM	PARA | TO	POUSO | ARRIVAL
04:55 10 Sep 2015	AJU	BSB	08:10 10 Sep 2015
	Aracaju Santa Maria	Brasilia J.Kubitschek In	

VOO | FLIGHT	ASSENTO | SEAT	EMBARQUE | BOARDING	PORTÃO | GATE	GRUPO | GROUP
O66225	15D	04:15	5	B

TRIBUNAL SUPERIOR ELEITORAL
Fls 100
CFADI/SJD

ESTADO DE SERGIPE
ASSEMBLEIA LEGISLATIVA
DITETORIA DE ATENÇÃO À SAÚDE

ATESTADO MÉDICO

Atesto para os devidos fins que o(a) Sr(a) MARIA SENHORA DE OLIVEIRA compareceu ao ambulatório no dia 09.09.15 às ..... horas necessitando afastar-se do serviço a partir da presente data por (02) DOIS dias.

(X) Licença ( ) Consulta

CID: I10

OBS.:

Aracaju, 09 de 09 de 2015

Dr. Marco Aurélio D. Vieira
Médico
CRM 1271 - SE

Assinatura e Carimbo

Dr. Marco Aurélio D. Vieira
Médico
CRM 1271 - SE

Gmail by Google

PARTIDO PROGRESSISTA <secnacpp@gmail.com>

Seu hospedagem

ENC: Confirmação de Emissão: VALDEREZ CASTELO BRANCO - TAM - 09/09/2015

TRIBUNAL SUPERIOR ELEITORAL
Fls. 101

Cristina Rodrigues <cristina@promotional.com.br>
Para: PARTIDO PROGRESSISTA <secnacpp@gmail.com>

4 de setembro de 2015 15:53

OK

10

PROMOTIONAL TRAVEL

[redacted]

Comprovante de Emissão

Unidade Funcional:	PARTIDO PROGRESSISTA	**Usuário:**	Cristina Rodrigues
Telefone:	(21) 2126-2733	**Responsável:**	Cristina Rodrigues
E-Mail:	cristina@promotional.com.br;lilian@pp.org.br;crisqrodrigues@live.com		
Localizador do Sistema:	6065448		
Solicitante:	Cristina Rodrigues		
Telefone Solicitante:	(21)2126-2733		
E-mail Solicitante:	cristina@promotional.com.br		

Sincronização de dados da Viagem

Sincronizar com agenda:

(Convite de Reunião)

Tripz

TRIBUNAL SUPERIOR ELEITORAL
Fls. 102
ASSINATURA

Sincronizar Agenda

Sincronizar com seu dispositivo mobile:
Acesse o Tripz no seu smartphone
clicando ou lendo o QR Code ao lado

Passageiros

Passageiro(s)	Faixa Etária	Centro de custo	Matrícula
01.01 VALDEREZ CASTELO BRANCO	ADT	MP - Aereo	

Motivo de Viagem

- Reuniao

Dados reserva E-TAM

Localizador	Data de Criação	Status	Data de Emissão
2L427A	04/09/2015 10:31	Emitida	04/09/2015 15:46

Itinerário

Voo	Trechos	Horários	Aeronave	Duração	Classe	Status
3813	De: Palmas - PMW	Partida: 09/09/2015 17:22	320	1.23	W	Confirmado
	Para: Brasília - BSB	Chegada: 09/09/2015 18:45		Cia:Tam		

TRIBUNAL SUPERIOR ELEITORAL
Fls 103
OFÍCIO

Assentos

Passageiro	Trecho	Assento
01.01 -VALDEREZ CASTELO BRANCO	0001-PMW-BSB	04C

Tarifamento

Faixa Etária	Quantidade	Preço Unitário	Taxa Embarque	Taxa Serviço	Subtotal
Adulto(s)	1	R$ 466,74	R$ 19,35	R$ 46,67	R$ 532,76
				TOTAL:	R$ 532,76

Pagamentos

Data	Forma Pagamento	Valor Cartão	Validade Cartão	Autorização	Parcelas	Status
04/09/2015 15:46	Cartão de Crédito	**********1007	0820	220609	1	

Bilhetes

Passageiro	Bilhete
VALDEREZ CASTELO BRANCO	957-2116538908

Dados reserva GOL

TAM AIRLINES

Security nb: 20

ELEITORAL
Fls 104
OFADI/SJD

Boarding Pass

Castelo Branco / Valderez

VOO | FLIGHT	DE | FROM	PARA | TO
Voo | Flight Assento | Seat JJ3813 4C	**Palmas Lysias Rodrigues**	**Brasilia J.Kubitschek In**
PORTÃO | GATE **1**	**09 Sep 2015**	**09 Sep 2015**
EMBARQUE | BOARDING **16:32**	**17:22**	**18:45**

INFORMAÇÕES DE VIAGEM | TRAVEL INFORMATION

Informações do Cartão de Embarque

É necessário apresentar duas vias de cartão de embarque impressas. Imprima uma para ser entregue no momento do embarque e outra para você, que pode ser solicitada pela Tripulação ou Agente de Segurança.

Documentos de Viagem

Apresente um documento original com foto no momento do embarque. Para checar os documentos válidos consulte: www.tam.com.br

Bagagem Despachada

A franquia de bagagem despachada está disponível no e-mail de confirmação de voo.

Bagagem de mão

A bagagem de mão deve respeitar os limites de 115cm (soma da altura+largura+comprimento) e peso máximo de 5kgs. Bagagens de mão acima dos limites de tamanho e peso serão despachadas.

Sua apresentação no portão deve ser feita com no mínimo 30 minutos de antecedência ao horário da decolagem para voos nacionais e 1 hora para voos internacionais.

O embarque encerra 15 minutos antes da decolagem.

PROGRAMA FIDELIZAÇÃO

CLASSE DA VIAGEM
BASICO

LOCALIZADOR
2L427A

BILHETE
ETKT
957211653890801

INFORMAÇÕES ADICIONAIS

Atenção
Por favor, reserve tempo suficiente para o despacho de bagagem, controle de segurança

Horário de encerramento de entrega de bagagem:16:52.

Apenas Bagagem de Mão
Dirija-se ao portão de embarque se estiver portando somente bagagem de mão, respeitando os limites de tamanho e peso. Caso

Horário de embarque:16:32.

A TAM deseja uma ótima viagem!

Gmail by Google

PARTIDO PROGRESSISTA <secnacpp@gmail.com>

ENC: Confirmação de Emissão: VALDEREZ CASTELO BRANCO - GOL - 10/09 - ALTERACAO

TRIBUNAL SUPERIOR ELEITORAL
Fls. 105

Cristina Rodrigues <cristina@promotional.com.br>
Para: PARTIDO PROGRESSISTA <secnacpp@gmail.com>

10 de setembro de 2015 15:06

Dados reserva GOL

GOL

Localizador	Data de Criação	Status	Data de Emissão
CCF94C	04/09/2015 10:32:00	**Confirmado**	04/09/2015 15:47

Itinerário

Voo	Trechos	Horários	Aeronave	Duração	Classe	Status
1728	**De:** Brasília - BSB	**Partida:** 10/09/2015 22:45	738G	1.10	W	Confirmado
	Para: Palmas - PMW	**Chegada:** 10/09/2015 23:55		**Cia:**Gol		

Assentos

Passageiro	Trecho	Assento
0-01.01 -VALDEREZ CASTELO BRANCO	0001-BSB-PMW	3C

Valor da Alteração/Reemissão

Valor total da alteração: R$ 400,74

TRIBUNAL SUPERIOR ELEITORAL
Fls. 106
ASSESSORIA

Observações

Dados Adicionais

Nota Explicativa: -
Finalidade: Reuniao Mulher Progressista-Cpf:056.983.751-00
Vinculação: Coordenadoras Mulher Progressista

Regra Tarifaria - E-TAM

Localizador:2L427A
Regras da Tarifa
==========
Base Tarifaria: WREBX1

RU.RULE APPLICATION
FARE BY RULE
CORPORATE FARES BR
APPLICATION
AREA
THESE FARES APPLY
WITHIN BRAZIL.
CLASS OF SERVICE
THESE FARES APPLY FOR ECONOMY CLASS SERVICE.
TYPES OF TRANSPORTATION
THIS RULE GOVERNS ONE-WAY AND ROUND-TRIP FARES.
FARES GOVERNED BY THIS RULE CAN BE USED TO CREATE
ONE-WAY/ROUND-TRIP JOURNEYS.

GOL

Localizador	Data de Criação	Status	Data de Emissão
CCF94C	04/09/2015 10:32:00	Confirmado	04/09/2015 15:47

TRIBUNAL SUPERIOR ELEITORAL
Fls. 107
ASSESSORIA

Itinerário

Voo	Trechos	Horários	Aeronave	Duração	Classe	Status
1728	De: Brasília - BSB	Partida: 14/09/2015 22:45	738G	1.10	E	Confirmado
	Para: Palmas - PMW	Chegada: 14/09/2015 23:55		Cia: Gol		

Assentos

Passageiro	Trecho	Assento
0-01.01 -VALDEREZ CASTELO BRANCO	0001-BSB-PMW	11C

Tarifamento

Faixa Etária	Quantidade	Preço Unitário	Taxa Embarque	Taxa Serviço	Subtotal
Adulto(s)	1	R$ 728,49	R$ 25,83	R$ 72,85	R$ 827,17
				TOTAL:	R$ 827,17

Pagamentos

Data	Forma Pagamento	Valor Cartão	Validade Cartão	Autorização	Parcelas	Status
04/09/2015 15:46	ExternalAccount-AX	**********1007		261363	1	Approved

Observações

TRIBUNAL SUPERIOR ELEITORAL
FLS 108
ASSINATURA

Dados Adicionais
Nota Explicativa: - **Finalidade:** Reunlao Mulher Progressista-Cpf:056.983.751-00 **Vinculação:** Coordenadoras Mulher Progressista

Regra Tarifaria - E-TAM
Localizador:2L427A Regras da Tarifa ========== Base Tarifaria: WREBX1 RU.RULE APPLICATION FARE BY RULE CORPORATE FARES BR APPLICATION AREA THESE FARES APPLY WITHIN BRAZIL. CLASS OF SERVICE THESE FARES APPLY FOR ECONOMY CLASS SERVICE. TYPES OF TRANSPORTATION THIS RULE GOVERNS ONE-WAY AND ROUND-TRIP FARES. FARES GOVERNED BY THIS RULE CAN BE USED TO CREATE ONE-WAY/ROUND-TRIP JOURNEYS. OTHER CONDITIONS ONLY AUTO PRICED TICKETING ALLOWED. MANUALLY ISSUED TICKETS SUBJECT TO PENALTY. MN.MIN STAY NONE UNLESS OTHERWISE SPECIFIED MX.MAX STAY BASE FARE TRAVEL FROM LAST STOPOVER MUST COMMENCE NO LATER THAN 12 MONTHS AFTER DEPARTURE FROM FARE ORIGIN. SE.SEASONS NONE UNLESS OTHERWISE SPECIFIED BO.BLACKOUTS BASE FARE TRAVEL IS NOT PERMITTED 17DEC 15 THROUGH 01FEB 16.

GOL CARTÃO DE EMBARQUE
BOARDING PASS

VIA DO CLIENTE

Código de reserva
CCF94C

TRIBUNAL SUPERIOR ELEITORAL
Fls. 109
CPAD/TSJD

nome(name)
VALDEREZ CASTELO BRANCO

documento(id) 05698375100
FQTV

contato(contact)
parentesco(kinship)

telefone(phone)

voo(flight) **1728** portão(gate) assento(seat) **11C**

horário de embarque (boarding time) **22h05** GRUPO 3

de(from)
Brasília (BSB)
14SET15 : 22:45

para(to)
Palmas (PMW)
14SET15 : 23:55

portão(gate)

classe(class) E
data(date) 14SET15

O portão de embarque fecha 15 minutos antes da decolagem.

franquia de bagagem
Crianças até 2 anos incompletos não possuem franquia. Demais passageiros: 23kg.

bagagem de mão
05kg por passageiro. Bagagens de mão que excedam os padrões estabelecidos pela ANAC, serão despachadas no portão. A soma das dimensões não pode ultrapassar 115 centímetros (comprimento+largura+altura)

****20% de desconto na Localiza****
Cliente GOL tem 20% de desconto para alugar carros na Localiza e ainda ganha upgrade na categoria econômica. Ar-condicionado. Dir. Hidráulica. Vidros/travas elétricas e 4 portas. Acesse www.localiza.com.br

IMPORTANTE: esteja munido de documento de identificação original, com foto, informado no momento do checkin.
POLTRONA: após a impressão deste, a marcação da poltrona não poderá ser alterada.

Sujeito as condições de contrato. Cópia do contrato a disposição dos interessados mediante solicitação. Não endossável. Válido apenas para a GOL.

GOL CARTÃO DE EMBARQUE
BOARDING PASS

voo(flight) **1728** portão(gate) assento(seat) **11C**

horário de embarque (boarding time) **22h05** GRUPO 3

0021728

nome(name)
VALDEREZ CASTELO BRANCO

localizador CCF94C
de(from) Brasília (BSB)
tarifa(fare) Programada
telefone(phone)
parentesco(kinship)

classe(class) E
para(to) Palmas (PMW)
documento(id) 05698375100
contato(contact)

data(date) 14SET15

Sequência no 2

00317280914002

Gmail by Google

Mulher Progressista <mulherprogressista11@gmail.com>

Coordenadora - TOCANTINS

TRIBUNAL SUPERIOR ELEITORAL
Fls. 110
3/2041

PP - Nacional <pp@pp.org.br>
Para: mulherprogressista11@gmail.com
Cc: secnacpp@gmail.com

3 de setembro de 2015 20:41

---------- Mensagem Original ----------
Assunto: CONFIRMAÇÃO DE PRESENÇA
De: "noelia terezinha vieira de carvalho" <noeliatvc@gmail.com>
Data: Qui, Setembro 3, 2015 6:34 pm
Para: "PP - Nacional" <pp@pp.org.br>

Confirmamos a presença da Deputada Valderez Castelo Branco, Coordenadora da Mulher no Estado do Tocantins.

dados para passagem:
Ida: Palmas/Brasilia: dia 09/09/2015 - voo da tarde (sete ou tam)
Retorno: Brasília/Palmas: dia 14/09/2015 - a noite (Gol ou Tam)

Para quaisquer dúvida, entrar em contato conosco.

Fone: (63) 3212-5098/9203-3702

Noelia
PP/Tocantins

untitled-[2].html
1K

Gmail by Google

Mulher Progressista <mulherprogressista11@gmail.com>

Fwd: Confirmação de Reserva: VALDEREZ CASTELO BRANCO - TAM - 09/09/2015

TRIBUNAL SUPERIOR ELEITORAL
Fls. 111
ASSESSORIA

Mulher Progressista <mulherprogressista11@gmail.com>
Para: secnacpp@gmail.com
4 de setembro de 2015 15:26

——— Mensagem encaminhada ———
De: **noelia terezinha vieira de carvalho** <noeliatvc@gmail.com>
Data: 4 de setembro de 2015 13:43
Assunto: Re: Confirmação de Reserva: VALDEREZ CASTELO BRANCO - TAM - 09/09/2015
Para: Mulher Progressista <mulherprogressista11@gmail.com>

Confirmamos os horários estão corretos e as passagens podem ser emitidas.

Noelia
PP/Tocantins

Em 4 de setembro de 2015 10:46, Mulher Progressista <mulherprogressista11@gmail.com> escreveu:

——— Mensagem encaminhada ———
De: **PARTIDO PROGRESSISTA** <secnacpp@gmail.com>
Data: 4 de setembro de 2015 10:46
Assunto: Fwd: Confirmação de Reserva: VALDEREZ CASTELO BRANCO - TAM - 09/09/2015
Para: mulherprogressista11@gmail.com

Favor encaminhar comprovantes de embarque assim que viagem terminar por email ou correios.

Att,
Secretaria Nacional PP
SRTVS 701 Bloco I sala 325
Cep 70340-906 Brasília DF
Tel: 61 33219499

* Alterações na emissão por conta do pax

——— Mensagem encaminhada ———
De: **Cristina Rodrigues** <cristina@promotional.com.br>
Data: 4 de setembro de 2015 10:44
Assunto: ENC: Confirmação de Reserva: VALDEREZ CASTELO BRANCO - TAM - 09/09/2015
Para: PARTIDO PROGRESSISTA <secnacpp@gmail.com>

Jaciara, Bom dia.

Verificar com a Deputada, se os horários conforme foi efetuada a reserva abaixo podem ser emitidos.

grata

TAM

Security nb: 20

JUSTIÇA ELEITORAL
112
CHAMADO

Boarding Pass

Castelo Branco / Valderez

VOO | FLIGHT	DE | FROM	PARA | TO
Voo | Flight Assento | Seat JJ3813 4C	**Palmas Lysias Rodrigues**	**Brasilia J.Kubitschek In**
PORTÃO | GATE **1**		
EMBARQUE | BOARDING **16:32**	**09 Sep 2015** **17:22**	**09 Sep 2015** **18:45**

INFORMAÇÕES DE VIAGEM | TRAVEL INFORMATION

Informações do Cartão de Embarque

É necessário apresentar duas vias de cartão de embarque impressas. Imprima uma para ser entregue no momento do embarque e outra para você, que pode ser solicitada pela Tripulação ou Agente de Segurança.

Documentos de Viagem

Apresente um documento original com foto no momento do embarque. Para checar os documentos válidos consulte: www.tam.com.br

Bagagem Despachada

A franquia de bagagem despachada está disponível no e-mail de confirmação de voo.

Bagagem de mão

A bagagem de mão deve respeitar os limites de 115cm (soma da altura+largura+comprimento) e peso máximo de 5kgs. Bagagens de mão acima dos limites de tamanho e peso serão despachadas.

Sua apresentação no portão deve ser feita com no mínimo 30 minutos de antecedência ao horário da decolagem para voos nacionais e 1 hora para voos internacionais.

O embarque encerra 15 minutos antes da decolagem.

PROGRAMA FIDELIZAÇÃO

CLASSE DA VIAGEM
BASICO

LOCALIZADOR
2L427A

BILHETE
ETKT
957211653890801

INFORMAÇÕES ADICIONAIS

Atenção
Por favor, reserve tempo suficiente para o despacho de bagagem, controle de segurança

Horário de encerramento de entrega de bagagem:16:52.

Apenas Bagagem de Mão
Dirija-se ao portão de embarque se estiver portando somente bagagem de mão, respeitando os limites de tamanho e peso. Caso

Horário de embarque:16:32.

A TAM deseja uma ótima viagem!

GOL CARTÃO DE EMBARQUE
BOARDING PASS

VIA DO CLIENTE

Código de reserva
CCF94C

TRIBUNAL SUPERIOR ELEITORAL
Fls. 113
09/2015.0

nome(name)
VALDEREZ CASTELO BRANCO

documento(id) 05698375100
FQTV

contato(contact)
parentesco(kinship)

telefone(phone)

voo(flight)	portão(gate)	assento(seat)	horário de embarque (boarding time)	
1728		11C	22h05	GRUPO 3

de(from)	para(to)	portão(gate)
Brasília (BSB)	Palmas (PMW)	
14SET15 : 22:45	14SET15 : 23:55	classe(class) E
		data(date) 14SET15

O portão de embarque fecha 15 minutos antes da decolagem.

franquia de bagagem
Crianças de 2 anos incompletos não possuem franquia
Demais passageiros: 23kg

bagagem de mão
05kg por passageiro. Bagagens de mão que excedam os padrões estabelecidos pela ANAC, serão despachadas no portão. A soma das dimensões não pode ultrapassar 115 centímetros (comprimento+largura+altura)

****20% de desconto na Localiza****
Cliente GOL tem 20% de desconto para alugar carros na Localiza e ainda ganha upgrade na categoria econômica. Ar-condicionado, Dir. Hidráulica, Vidros/travas elétricos e 4 portas. Acesse

IMPORTANTE: esteja munido de documento de identificação original, bem like, informado no momento do check-in
POLTRONA: após a impressão deste, a marcação da poltrona não poderá ser alterada

Sujeito as condições de contrato. Cópia do contrato a disposição dos interessados mediante solicitação. Não endossável. Válido apenas para a GOL.

GOL CARTÃO DE EMBARQUE
BOARDING PASS

voo(flight)	portão(gate)	assento(seat)	horário de embarque (boarding time)	
1728		11C	22h05	GRUPO 3

0021728

nome(name)
VALDEREZ CASTELO BRANCO

localizador	CCF94C	classe(class)	E
de(from)	Brasília (BSB)	para(to)	Palmas (PMW)
tarifa(fare)	Programada	documento(id)	05698375100
telefone(phone)		contato(contact)	
parentesco(kinship)			

data(date) 14SET15

Sequência no 2

00317280914002

Gmail by Google

PARTIDO PROGRESSISTA <secnacpp@gmail.com>

ENC: Confirmação de Emissão: FRANCINETE MOREIRA BARROS - TAM - 10/09/2015

TRIBUNAL SUPERIOR ELEITORAL
Fls. 114
ASSESSORIA

Cristina Rodrigues <cristina@promotional.com.br>
Para: PARTIDO PROGRESSISTA <secnacpp@gmail.com>

4 de setembro de 2015 16:08

PROMOTIONAL TRAVEL

[redacted]

Comprovante de Emissão

Unidade Funcional:	PARTIDO PROGRESSISTA	**Usuário:**	Cristina Rodrigues
Telefone:	(21) 2126-2733	**Responsável:**	Cristina Rodrigues
E-Mail:	cristina@promotional.com.br;lilian@pp.org.br;crisqrodrigues@live.com		
Localizador do Sistema:	6068345		
Solicitante:	Cristina Rodrigues		
Telefone Solicitante:	(21)2126-2733		
E-mail Solicitante:	cristina@promotional.com.br		

Sincronização de dados da Viagem

Sincronizar com agenda:

(Convite de Reunião)

Tripz

TRIBUNAL SUPERIOR ELEITORAL
Fls. 115
ASJ/TSE

Sincronizar Agenda

Sincronizar com seu dispositivo mobile:
Acesse o Tripz no seu smartphone
clicando ou lendo o QR Code ao lado

Passageiros

Passageiro(s)	Faixa Etária	Centro de custo	Matrícula
01.01 FRANCINETE MOREIRA BARROS	ADT	MP - Aereo	

Motivo de Viagem

- Reuniao

Dados reserva E-TAM

Localizador	Data de Criação	Status	Data de Emissão
2MFGRK	04/09/2015 15:57	Emitida	04/09/2015 16:02

Itinerário

Voo	Trechos	Horários	Aeronave	Duração	Classe	Status
3585	De: Rio Branco - RBR	Partida: 10/09/2015 01:12	319	5.21	Y	Confirmado
	Para: Brasília - BSB	Chegada: 10/09/2015 06:33		Cia:Tam		

TRIBUNAL SUPERIOR ELEITORAL
Fls. 116
ASSESSORIA

Voo	Trechos	Horários	Aeronave	Duração	Classe	Status
3584	De: Brasília - BSB	Partida: 11/09/2015 23:10	320	1.30	M	Confirmado
	Para: Rio Branco - RBR	Chegada: 12/09/2015 00:40		Cia:Tam		

Assentos

Passageiro	Trecho	Assento
01.01 -FRANCINETE MOREIRA BARROS	0001-RBR-BSB	06C
01.01 -FRANCINETE MOREIRA BARROS	0002-BSB-RBR	08C

Tarifamento

Faixa Etária	Quantidade	Preço Unitário	Taxa Embarque	Taxa Serviço	Subtotal
Adulto(s)	1	R$ 2.268,00	R$ 45,18	R$ 226,80	R$ 2.539,98
				TOTAL:	R$ 2.539,98

Pagamentos

Data	Forma Pagamento	Valor Cartão	Validade Cartão	Autorização	Parcelas	Status
04/09/2015 16:02	Cartão de Crédito	**********1007	0820	288829	1	

Bilhetes

Passageiro	Bilhete

FRANCINETE MOREIRA BARROS 957-2116538909

TRIBUNAL SUPERIOR ELEITORAL
Fls. 117
ASSESSORIA

Observações

Dados Adicionais

Nota Explicativa: -
Finalidade: Reuniao Mulher Progressista-Cpf:339348352-87
Vinculação: Coordenadoras Mulher Progressista

AVISO DE CONFIDENCIALIDADE:

Esta mensagem e seus anexos são de uso exclusivo de pessoas e entidades autorizadas pela Promotional Travel e podem conter informações confidenciais e/ou privilegiadas. É proibido revelar, alterar, copiar, divulgar ou se beneficiar, direta ou indiretamente, destas informações sem a autorização de seus autores. Se você recebeu este e-mail por engano, por favor, informe o remetente e apague a mensagem imediatamente. A Promotional Travel se reserva o direito de pleitear ressarcimento pelos prejuízos decorrentes do uso indevido das informações e de requerer a aplicação das penalidades cabíveis.

##########

DISCLAIMER:

This email (including any attachments) is intended for the sole use of the intended recipient/s and may contain material that is CONFIDENTIAL AND PRIVATE COMPANY INFORMATION. Any review or reliance by others or copying or distribution or forwarding of any or all of the contents in this message is STRICTLY PROHIBITED. The opinions expressed are those of the sender, and do not necessarily reflect those of the Company. If you are not the intended recipient, please contact the sender by replying to the address listed in the "From:" field and delete all copies; your cooperation in this regard is appreciated

Gmail by Google

Mulher Progressista <mulherprogressista11@gmail.com>

Acre- PP mulher ! Voo Correto. (cancela o email anterior)

TRIBUNAL SUPERIOR ELEITORAL
Fls. 118

Francinete Barros <ppmulherfbarros@gmail.com> 4 de setembro de 2015 15:18
Para: mulherprogressista11@gmail.com

Boa tarde!

desculpe foi os dados errados.

Por favor confirma o recebimento desse email.

Segue os dados do voo disponivel para essa data ida e volta.

meus dados: Francinete Moreira Barros - DN 09/10/1968 RG 168385 SSP/Ac CPF: 339348352-87
End. Residencial Santa Cruz, Rua Cajuí Qª 13 Cª 18- CEP: 69.903-346, Rio Branco-Acre

IDA — Direto

Tam — Econômica

Salida
RBR
Rio Branco
Qui 10 Set 2015
01:12 hs

TAM
Voo 3585

Duração total do voo: 3h 21m

Llegada
BSB
Brasília
Qui 10 Set 2015
06:33 hs

VOLTA — Direto

Tam — Econômica

Salida
BSB
Brasília
Sex 11 Set 2015
23:10 hs

TAM
Voo 3584

Duração total do voo: 3h 30m

Llegada
RBR
Rio Branco

TAM AIRLINES

Security nb: 11

TRIBUNAL SUPERIOR ELEITORAL
Fls. 119
PROCESSO

Boarding Pass

Moreira Barros / Francinete

VOO | FLIGHT

Voo | Flight Assento | Seat

JJ3585 6C

DE | FROM

Rio Branco Placido De Ca

PARA | TO

Brasilia J.Kubitschek In

ORTÃO | GATE

EMBARQUE | BOARDING

Check monitors

00:32

10 Sep 2015

01:12

10 Sep 2015

06:33

INFORMAÇÕES DE VIAGEM | TRAVEL INFORMATION

Informações do Cartão de Embarque

É necessário apresentar duas vias de cartão de embarque impressas. Imprima uma para ser entregue no momento do embarque e outra para você, que pode ser solicitada pela Tripulação ou Agente de Segurança.

Documentos de Viagem

Apresente um documento original com foto no momento do embarque. Para checar os documentos válidos consulte: www.tam.com.br

Bagagem Despachada

A franquia de bagagem despachada está disponível no e-mail de confirmação de voo.

Bagagem de mão

A bagagem de mão deve respeitar os limites de 115cm (soma da altura+largura+comprimento) e peso máximo de 5kgs. Bagagens de mão acima dos limites de tamanho e peso serão despachadas.

Sua apresentação no portão deve ser feita com no mínimo 30 minutos de antecedência ao horário da decolagem para voos nacionais e 1 hora para voos internacionais.

O embarque encerra 15 minutos antes da decolagem.

PROGRAMA FIDELIZAÇÃO

CLASSE DA VIAGEM
TOP

LOCALIZADOR
2MFGRK

BILHETE
ETKT
957211653890901

INFORMAÇÕES ADICIONAIS

Atenção
Por favor, reserve tempo suficiente para o despacho de bagagem, controle de segurança

Horário de encerramento de entrega de bagagem:00:42.

Apenas Bagagem de Mão
Dirija-se ao portão de embarque se estiver portando somente bagagem de mão, respeitando os limites de tamanho e peso. Caso

Horário de embarque:00:32.

A TAM deseja uma ótima viagem!

TAM AIRLINES

Security nb: 6

JUSTIÇA ELEITORAL
Fls. 120

Boarding Pass

Moreira Barros / Francinete

VOO | FLIGHT

Voo | Flight Assento | Seat

JJ3584 8C

DE | FROM

Brasilia J.Kubitschek In

PARA | TO

Rio Branco Placido De Ca

PORTÃO | GATE

EMBARQUE | BOARDING

Check monitors

22:30

11 Sep 2015

23:10

12 Sep 2015

00:40

INFORMAÇÕES DE VIAGEM | TRAVEL INFORMATION

Informações do Cartão de Embarque

É necessário apresentar duas vias de cartão de embarque impressas. Imprima uma para ser entregue no momento do embarque e outra para você, que pode ser solicitada pela Tripulação ou Agente de Segurança.

Documentos de Viagem

Apresente um documento original com foto no momento do embarque. Para checar os documentos válidos consulte: www.tam.com.br

Bagagem Despachada

A franquia de bagagem despachada está disponível no e-mail de confirmação de voo.

Bagagem de mão

A bagagem de mão deve respeitar os limites de 115cm (soma da altura+largura+comprimento) e peso máximo de 5kgs. Bagagens de mão acima dos limites de tamanho e peso serão despachadas.

Sua apresentação no portão deve ser feita com no mínimo 30 minutos de antecedência ao horário da decolagem para voos nacionais e 1 hora para voos internacionais.

O embarque encerra 15 minutos antes da decolagem.

PROGRAMA FIDELIZAÇÃO

CLASSE DA VIAGEM
FLEX

LOCALIZADOR
2MFGRK

BILHETE
ETKT
957211653890902

INFORMAÇÕES ADICIONAIS

Atenção
Por favor, reserve tempo suficiente para o despacho de bagagem, controle de segurança

Horário de encerramento de entrega de bagagem:22:40.

Apenas Bagagem de Mão
Dirija-se ao portão de embarque se estiver portando somente bagagem de mão, respeitando os limites de tamanho e peso. Caso

Horário de embarque:22:30.

A TAM deseja uma ótima viagem!

Gmail by Google

PARTIDO PROGRESSISTA <secnacpp@gmail.com>

ENC: Confirmação de Emissão: NEA CRISTINA MARIOZZ COELHO - TAM - 09/09/2015

TRIBUNAL SUPERIOR ELEITORAL
Fls. 121
OFICIAL

Cristina Rodrigues <cristina@promotional.com.br>
Para: PARTIDO PROGRESSISTA <secnacpp@gmail.com>

4 de setembro de 2015 16:26

PROMOTIONAL TRAVEL

[redacted]

Comprovante de Emissão

Unidade Funcional:	PARTIDO PROGRESSISTA	**Usuário:**	Cristina Rodrigues
Telefone:	(21) 2126-2733	**Responsável:**	Cristina Rodrigues
E-Mail:	cristina@promotional.com.br;lilian@pp.org.br;crisqrodrigues@live.com		
Localizador do Sistema:	6068605		
Solicitante:	Cristina Rodrigues		
Telefone Solicitante:	(21)2126-2733		
E-mail Solicitante:	cristina@promotional.com.br		

Sincronização de dados da Viagem

Sincronizar com agenda:

Gmail by Google

Mulher Progressista <mulherprogressista11@gmail.com>

Re: Reunião - Coordenadoras - Mulher Progressista

RJ

TRIBUNAL SUPERIOR ELEITORAL
Fls. 122

Partido Progressista Rio de Janeiro <partidoprogressistarj@gmail.com> 2 de setembro de 2015 20:57
Para: Mulher Progressista <mulherprogressista11@gmail.com>, Nea Mariozz <neacoelho@hotmail.com>

Exma Sra Deputada Federal
Conceição Sampaio

MD Presidente Nacional da Mulher Progressista.

Cumprimentando-a, encaminhamos os dados da nossa Coordenadora da Mulher Progressista no Estado do Rio de Janeiro.

Nome: Nea Cristina Mariozz Coelho

CPF: 706.691.717-00

RG: 057030678 DCIRJ

Email: neacoelho@hotmail.com

Telefones; (21) 2705.7060 / 98493.1610 / 99989.6449

Cumpre-me informa-la, que posteriormente estaremos enviando os dados das demais integrantes do Grupo.

Quanto a Reunião do dia 10 de Setembro próximo, informo que a nossa Coordenadora, devido a um compromisso junto ao PP Nacional, a mesma solicita antecipar sua ida na véspera, bem como, a reserva de hotel.

Seguem abaixo as informações dos vôos:

Rio X Brasília X Rio

IDA: 09/09/2015 - Saída: 10:19 (SDU) Chegada: 12:11 (BSB) voo TAM - JJ3024

VOLTA: 10/09/2015 - Saída: 20:23 (BSB) Chegada: 22:05 (SDU) voo TAM - JJ3531

Ficamos no aguardo

Atenciosamente

João Fernando Moreira

TAM

Security nb: 17

JUSTIÇA ELEITORAL
Fls. 123

Boarding Pass

Mariozz Coelho / Nea Cristina

VOO | FLIGHT	DE | FROM	PARA | TO
Voo | Flight: JJ3024 — Assento | Seat: 14C	Rio De Janeiro Santos Du	Brasilia J.Kubitschek In
PORTÃO | GATE: Check monitors	09 Sep 2015	09 Sep 2015
EMBARQUE | BOARDING: 09:39	10:19	12:11

INFORMAÇÕES DE VIAGEM | TRAVEL INFORMATION

Informações do Cartão de Embarque
É necessário apresentar duas vias de cartão de embarque impressas. Imprima uma para ser entregue no momento do embarque e outra para você, que pode ser solicitada pela Tripulação ou Agente de Segurança.

Documentos de Viagem
Apresente um documento original com foto no momento do embarque. Para checar os documentos válidos consulte: www.tam.com.br

Bagagem Despachada
A franquia de bagagem despachada está disponível no e-mail de confirmação de voo.

Bagagem de mão
A bagagem de mão deve respeitar os limites de 115cm (soma da altura+largura+comprimento) e peso máximo de 5kgs. Bagagens de mão acima dos limites de tamanho e peso serão despachadas.

Sua apresentação no portão deve ser feita com no mínimo 30 minutos de antecedência ao horário da decolagem para voos nacionais e 1 hora para voos internacionais.

O embarque encerra 15 minutos antes da decolagem.

PROGRAMA FIDELIZAÇÃO

CLASSE DA VIAGEM
FLEX

LOCALIZADOR
2MJOLU

BILHETE
ETKT
957211653891001

INFORMAÇÕES ADICIONAIS

Atenção
Por favor, reserve tempo suficiente para o despacho de bagagem, controle de segurança

Horário de encerramento de entrega de bagagem:09:49.

Apenas Bagagem de Mão
Dirija-se ao portão de embarque se estiver portando somente bagagem de mão, respeitando os limites de tamanho e peso. Caso

Horário de embarque:09:39.

A TAM deseja uma ótima viagem!

TAM

Security nb: 5

JUSTIÇA ELEITORAL
FLS. 124

Boarding Pass

Mariozz Coelho / Nea Cristina

VOO | FLIGHT

Voo | Flight	Assento | Seat
JJ3531	5D

DE | FROM

Brasilia J.Kubitschek In

PARA | TO

Rio De Janeiro Santos Du

PORTÃO | GATE

EMBARQUE | BOARDING **Check monitors 19:43**

10 Sep 2015
20:23

10 Sep 2015
22:05

INFORMAÇÕES DE VIAGEM | TRAVEL INFORMATION

Informações do Cartão de Embarque

É necessário apresentar duas vias de cartão de embarque impressas. Imprima uma para ser entregue no momento do embarque e outra para você, que pode ser solicitada pela Tripulação ou Agente de Segurança.

Documentos de Viagem

Apresente um documento original com foto no momento do embarque. Para checar os documentos válidos consulte: www.tam.com.br

Bagagem Despachada

A franquia de bagagem despachada está disponível no e-mail de confirmação de voo.

Bagagem de mão

A bagagem de mão deve respeitar os limites de 115cm (soma da altura+largura+comprimento) e peso máximo de 5kgs. Bagagens de mão acima dos limites de tamanho e peso serão despachadas.

Sua apresentação no portão deve ser feita com no mínimo 30 minutos de antecedência ao horário da decolagem para voos nacionais e 1 hora para voos internacionais.

O embarque encerra 15 minutos antes da decolagem.

PROGRAMA FIDELIZAÇÃO

CLASSE DA VIAGEM
FLEX

LOCALIZADOR
2MJOLU

BILHETE
ETKT
957211653891002

INFORMAÇÕES ADICIONAIS

Atenção
Por favor, reserve tempo suficiente para o despacho de bagagem, controle de segurança

Horário de encerramento de entrega de bagagem:19:53.

Apenas Bagagem de Mão
Dirija-se ao portão de embarque se estiver portando somente bagagem de mão, respeitando os limites de tamanho e peso. Caso

Horário de embarque:19:43.

A TAM deseja uma ótima viagem!

Gmail by Google

PARTIDO PROGRESSISTA <secnacpp@gmail.com>

Sem hospedagem

TRIBUNAL SUPERIOR ELEITORAL
Fls. 125
CPAD/TSE

ENC: Confirmação de Emissão: AMALIA LOPES DE SOUSA - AVIANCAWS - 09/09/2015

Cristina Rodrigues <cristina@promotional.com.br>
Para: PARTIDO PROGRESSISTA <secnacpp@gmail.com>

4 de setembro de 2015 17:03

PROMOTIONAL TRAVEL

Comprovante de Emissão

Unidade Funcional:	PARTIDO PROGRESSISTA	**Usuário:**	Cristina Rodrigues
Telefone:	(21) 2126-2733	**Responsável:**	Cristina Rodrigues
E-Mail:	cristina@promotional.com.br;lilian@pp.org.br;crisqrodrigues@live.com		
Localizador do Sistema:	6069048		
Solicitante:	Cristina Rodrigues		
Telefone Solicitante:	(21)2126-2733		
E-mail Solicitante:	cristina@promotional.com.br		

Sincronização de dados da Viagem

Sincronizar com agenda:

(Convite de Reunião)

Tripz by HRS

TRIBUNAL SUPERIOR ELEITORAL
Fls. 126
ORIGINAL

Sincronizar Agenda

Sincronizar com seu dispositivo mobile:
Acesse o Tripz no seu smartphone
clicando ou lendo o QR Code ao lado

Passageiros

Passageiro(s)	Faixa Etária	Centro de custo	Matrícula
01.01 AMALIA LOPES DE SOUSA	ADT	MP - Aereo	

Motivo de Viagem

- Reuniao

Dados reserva AVIANCAWS

Avianca

Localizador	Data de Criação	Status	Data de Emissão
2MJUGF	04/09/2015 16:54	Emitida	04/09/2015 16:57

Itinerário

Voo	Trechos	Horários	Aeronave	Duração	Classe	Status
6375	De: Fortaleza - FOR	Partida: 09/09/2015 15:40	320	2.45	Q	Confirmado
	Para: Brasília - BSB	Chegada: 09/09/2015 18:25		Cia:Avianca		

TRIBUNAL SUPERIOR ELEITORAL
Fls. 127
OFICIOSO

Voo	Trechos	Horários	Aeronave	Duração	Classe	Status
6374	De: Brasília - BSB	Partida: 13/09/2015 11:56	320	2.43	Q	Confirmado
	Para: Fortaleza - FOR	Chegada: 13/09/2015 14:39		Cia:Avianca		

Assentos

Passageiro	Trecho	Assento
01.01 -AMALIA LOPES DE SOUSA	0001-FOR-BSB	15C
01.01 -AMALIA LOPES DE SOUSA	0002-BSB-FOR	15D

Tarifamento

Faixa Etária	Quantidade	Preço Unitário	Taxa Embarque	Taxa Serviço	Subtotal
Adulto(s)	1	R$ 1.351,77	R$ 50,47	R$ 135,18	R$ 1.537,42
				TOTAL:	R$ 1.537,42

Pagamentos

Data	Forma Pagamento	Valor Cartão	Validade Cartão	Autorização	Parcelas	Status
04/09/2015 16:57	Cartão de Crédito	**********1007	0820	224881	1	

Bilhetes

Passageiro	Bilhete

AMALIA LOPES DE SOUSA 247-2418157425

TRIBUNAL SUPERIOR ELEITORAL
Fls 128
CPADI/SJD

Observações

Dados Adicionais

Vinculação: Coordenadoras Mulher Progressista
Finalidade: Reuniao Mulher Progressista-Cpf:192.086.773-20
Nota Explicativa: -

Regra Tarifaria - AVIANCAWS

Localizador:2MJUGF
Regras da Tarifa
==========
Base Tarifaria: QLO03O6

RU.RULE APPLICATION
APLICACAO - IDA OU IDA-E-VOLTA EM VOOS OPERADOS PELA AVIANCA
- O6
APPLICATION
AREA
THESE FARES APPLY
WITHIN BRAZIL.
CLASS OF SERVICE
THESE FARES APPLY FOR ECONOMY CLASS SERVICE.
TYPES OF TRANSPORTATION
THIS RULE GOVERNS ONE-WAY FARES.
FARES GOVERNED BY THIS RULE CAN BE USED TO CREATE
ONE-WAY/ROUND-TRIP JOURNEYS.
SE.SEASONS
FOR BASIC SEASON FARES
PERMITTED 26NOV 14 THROUGH 16DEC 14 OR 03FEB 15 THROUGH
24JUN 15 OR 04AUG 15 THROUGH 16DEC 15 OR 05FEB 16 THROUGH
27JUN 16 FOR EACH TRIP.
SR.SALES RESTRICT

Gmail by Google

Mulher Progressista <mulherprogressista11@gmail.com>

Coordenadora - Ceará

CE

TRIBUNAL SUPERIOR ELEITORAL
Fls. 129

PP - Nacional <pp@pp.org.br>
Para: Mulher Progressista <mulherprogressista11@gmail.com>

2 de setembro de 2015 09:53

——— Mensagem encaminhada ———
Assunto:RE: Reunião - Coordenadoras - Mulher Progressista
Data: Wed, 2 Sep 2015 15:50:28 +0300
De: Partido Progressista do Ceará <pp.ce@hotmail.com>
Para:PP Nacional <pp@pp.org.br>, Maria das Graças <dadacaalbuquerque@hotmail.com>

Prezada Presidente
Atendendo solicitação estamos anexando os dados de nossa coordenadora do Ceara, e confirmando sua presença.

Amália Lopes de Souza
Rua Pedro Firmeza 1055 bairro Cambeba CEP 60822-380
CPF 192.086.773-20
Fones : 85-991353502 e 85-32711518
Fortaleza Ceara

Beaches

Gmail by Google

Mulher Progressista <mulherprogressista11@gmail.com>

AMALIA LOPES CEARA

TRIBUNAL SUPERIOR ELEITORAL
Fls. 130

Mulher Progressista <mulherprogressista11@gmail.com> 4 de setembro de 2015 16:47
Para: secnacpp@gmail.com

——— Mensagem encaminhada ———
De: **amalia lopes** <amalialps62@gmail.com>
Data: 4 de setembro de 2015 16:44
Assunto: AMALIA LOPES CEARA
Para: mulherprogressista11@gmail.com

AMALIA LOPES DE SOUSA, coordenadora mulher progressista do estado do Ceará, venho requisitar o voo para Brasília no dia 9 de Setembro e volta dia 13 de Setembro, sem acomodações, para participar de Reunião sobre Mulher Progressista,

Atenciosamente.

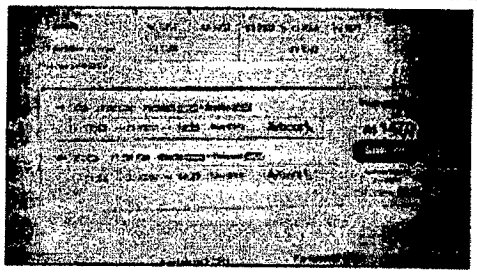

WP_20150904_017.jpg
1251K

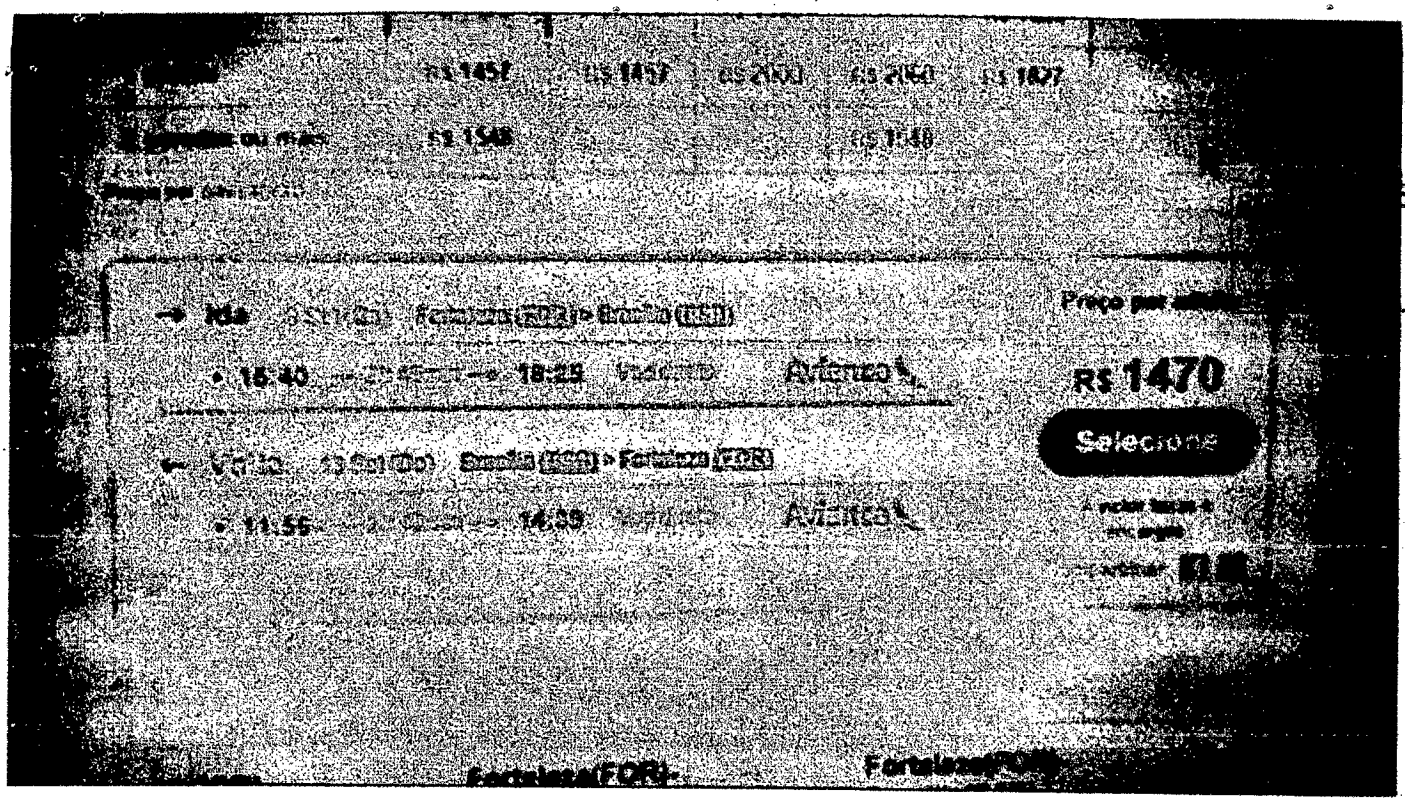
R$ 1470
Selecione

Avianca

A STAR ALLIANCE MEMBER

Security nb: 14 - Ticket: 247241815742501

Cartão de Embarque | Boarding Pass

TRIBUNAL SUPERIOR ELEITORAL
Fls. 132
OFAZ/TSJE

Lopes De Sousa / Amalia

DECOLAGEM | DEPARTURE	DE | FROM		PARA | TO	POUSO | ARRIVAL
15:40 09 Sep 2015	FOR	✈	BSB	18:25 09 Sep 2015
	Fortaleza Pinto Martins		Brasilia J.Kubitschek In	

VOO | FLIGHT	ASSENTO | SEAT	EMBARQUE | BOARDING	PORTÃO | GATE	GRUPO | GROUP
O66375	9C	15:00	Check monitors	D

INFORMAÇÕES DE VIAGEM | TRAVEL INFORMATION

Informações do Cartão de Embarque
É imprescindível a apresentação do cartão de embarque impresso. Por favor, imprima o cartão de embarque e leve até o aeroporto.

Bagagem Despachada
A franquia de bagagem despachada está disponível no e-mail de confirmação enviado.

Documentos de Viagem
Por favor, apresentar documento de identificação original com foto dentro do prazo de validade.

Bagagem de mão
A bagagem de mão deve respeitar o limite de 115cm (altura+comprimento+largura) e peso máximo de 5kg. Bagagens acima do limite devem ser despachadas.

Outras Informações
Atenção, verifique sobre a proibição de artigos perigosos transportados nas seguintes condições: com o passageiro, como bagagem de mão e/ou bagagem despachada. Para maiores informações entre no site da Avianca.

FQTV

CLASSE | CLASS OF TRAVEL
ECONOMY

LOCALIZADOR | BOOKING REF.
2MJUGF

TICKET
ETKT
247241815742501

PRÓXIMOS PASSOS | NEXT STEPS

Nota
Por favor, reserve tempo suficiente para o despacho de bagagem, controle de segurança e embarque.

Apenas Bagagem de Mão
Dirija-se ao portão de embarque somente se estiver portando bagagem de mão, respeitando os limites de tamanho e peso.

Avianca lhe deseja uma boa viagem!

Embarque
O embarque encerra-se 15 minutos antes da partida.
Boarding closes 15 minutes to flight departure.

Security nb: 14 - Ticket: 247241815742501

Lopes De Sousa / Amalia

DECOLAGEM | DEPARTURE	DE | FROM		PARA | TO	POUSO | ARRIVAL
15:40 09 Sep 2015	FOR	✈	BSB	18:25 09 Sep 2015
	Fortaleza Pinto Martins		Brasilia J.Kubitschek In	

VOO | FLIGHT	ASSENTO | SEAT	EMBARQUE | BOARDING	PORTÃO | GATE	GRUPO | GROUP
O66375	9C	15:00	Check monitors	D

Avianca

A STAR ALLIANCE MEMBER

Security nb: 5 - Ticket: 247241815742502

TRIBUNAL SUPERIOR ELEITORAL
Fls. 133
ASSINATURA

Cartão de Embarque | Boarding Pass

Lopes De Sousa / Amalia

DECOLAGEM | DEPARTURE	DE | FROM	PARA | TO	POUSO | ARRIVAL
11:56 13 Sep 2015	BSB	FOR	14:39 13 Sep 2015
	Brasilia J.Kubitschek In	Fortaleza Pinto Martins	

VOO | FLIGHT	ASSENTO | SEAT	EMBARQUE | BOARDING	PORTÃO | GATE	GRUPO | GROUP
O66374	15D	11:06	Check monitors	B

INFORMAÇÕES DE VIAGEM | TRAVEL INFORMATION

Informações do Cartão de Embarque
É imprescindível a apresentação do cartão de embarque impresso.
Por favor, imprima o cartão de embarque e leve até o aeroporto.

Bagagem Despachada
A franquia de bagagem despachada está disponível no e-mail de confirmação enviado.

Documentos de Viagem
Por favor, apresentar documento de identificação original com foto dentro do prazo de validade.

Bagagem de mão
A bagagem de mão deve respeitar o limite de 115cm (altura+comprimento+largura) e peso máximo de 5kg.
Bagagens acima do limite devem ser despachadas.

Outras Informações
Atenção, verifique sobre a proibição de artigos perigosos transportados nas seguintes condições: com o passageiro, como bagagem de mão e/ou bagagem despachada. Para maiores informações entre no site da Avianca.

FQTV

CLASSE | CLASS OF TRAVEL
ECONOMY

LOCALIZADOR | BOOKING REF.
2MJUGF

TICKET
ETKT
247241815742502

PRÓXIMOS PASSOS | NEXT STEPS

Nota
Por favor, reserve tempo suficiente para o despacho de bagagem, controle de segurança e embarque.

Apenas Bagagem de Mão
Dirija-se ao portão de embarque somente se estiver portando bagagem de mão, respeitando os limites de tamanho e peso.

Avianca lhe deseja uma boa viagem!

Embarque
O embarque encerra-se 15 minutos antes da partida.
Boarding closes 15 minutes to flight departure.

Security nb: 5 - Ticket: 247241815742502

Lopes De Sousa / Amalia

DECOLAGEM | DEPARTURE	DE | FROM	PARA | TO	POUSO | ARRIVAL
11:56 13 Sep 2015	BSB	FOR	14:39 13 Sep 2015
	Brasilia J.Kubitschek In	Fortaleza Pinto Martins	

VOO | FLIGHT	ASSENTO | SEAT	EMBARQUE | BOARDING	PORTÃO | GATE	GRUPO | GROUP
O66374	15D	11:06	Check monitors	B

Gmail by Google

PARTIDO PROGRESSISTA <secnacpp@gmail.com>

Seu hospedagem

TRIBUNAL SUPERIOR ELEITORAL
Fls. 134

ENC: Confirmação de Emissão: DENISE SILVA - GOL - 09/09/2015

Cristina Rodrigues <cristina@promotional.com.br>
Para: PARTIDO PROGRESSISTA <secnacpp@gmail.com>

4 de setembro de 2015 17:20

palestrantes

PROMOTIONAL TRAVEL

Comprovante de Emissão

Unidade Funcional:	PARTIDO PROGRESSISTA	**Usuário:**	Cristina Rodrigues
Telefone:	(21) 2126-2733	**Responsável:**	Cristina Rodrigues
E-Mail:	cristina@promotional.com.br;lilian@pp.org.br;crisqrodrigues@live.com		
Localizador do Sistema:	6069219		
Solicitante:	Cristina Rodrigues		
Telefone Solicitante:	(21)2126-2733		
E-mail Solicitante:	cristina@promotional.com.br		

Sincronização de dados da Viagem

Sincronizar com agenda:
(Convite de Reunião)

Tripz

Sincronizar Agenda

Sincronizar com seu dispositivo mobile:
Acesse o Tripz no seu smartphone
clicando ou lendo o QR Code ao lado

TRIBUNAL SUPERIOR ELEITORAL
Fls. 135
ASSINADO

Passageiros

Passageiro(s)	Faixa Etária	Centro de custo	Matrícula
01.01 DENISE SILVA	ADT	MP - Aereo	

Motivo de Viagem

- Reuniao

Dados reserva GOL

GOL

Localizador	Data de Criação	Status	Data de Emissão
KEKVTP	04/09/2015 17:08:00	Confirmado	04/09/2015 17:13

Itinerário

Voo	Trechos	Horários	Aeronave	Duração	Classe	Status
1133	De: Maringá - MGF	Partida: 09/09/2015 12:25	738G	1.05	P	Confirmado

	Para:	Chegada:	Cia:Gol
	São Paulo - CGH	09/09/2015 13:30	

Voo	Trechos	Horários	Aeronave	Duração	Classe	Status
1412	De: São Paulo - CGH	Partida: 09/09/2015 14:50	738G	1.50	P	Confirmado
	Para: Brasília - BSB	Chegada: 09/09/2015 16:40		Cia:Gol		

Voo	Trechos	Horários	Aeronave	Duração	Classe	Status
1421	De: Brasília - BSB	Partida: 17/09/2015 18:09	738G	1.46	E	Confirmado
	Para: São Paulo - CGH	Chegada: 17/09/2015 19:55		Cia:Gol		

Voo	Trechos	Horários	Aeronave	Duração	Classe	Status
1132	De: São Paulo - CGH	Partida: 17/09/2015 21:50	738G	1.20	E	Confirmado
	Para: Maringá - MGF	Chegada: 17/09/2015 23:10		Cia:Gol		

TRIBUNAL SUPERIOR ELEITORAL
Fls. 136
ASSINATURA

Assentos

Passageiro	Trecho	Assento
0-01.01 -DENISE SILVA	0001-MGF-CGH	12B
0-01.01 -DENISE SILVA	0002-CGH-BSB	9C
0-01.01 -DENISE SILVA	0003-BSB-CGH	21A
0-01.01 -DENISE SILVA	0004-CGH-MGF	18C

Tarifamento

Faixa Etária	Quantidade	Preço Unitário	Taxa Embarque	Taxa Serviço	Subtotal

Adulto(s)	1	R$ 1.349,79	R$ 45,18	R$ 134,98	R$ 1.529,95

TOTAL: R$ [illegible]

JUSTIÇA ELEITORAL
Fls. 137

Pagamentos

Data	Forma Pagamento	Valor Cartão	Validade Cartão	Autorização	Parcelas	Status
04/09/2015 17:12	ExternalAccount-AX	**********1007		242725	1	Approved

Observações

Dados Adicionais

Finalidade: Reuniao Mulher Progressista-Cpf:981.306.179-00
Vinculação: Coordenadoras Mulher Progressista
Nota Explicativa: -

Regra Tarifaria - GOL

Localizador:KEKVTP
Base Tarifaria: POV01GO
Familia: Programada*
*Tarifa promocional nos termos definidos pela ANAC (Agencia Nacional de Aviacao Civil).

Tarifa em classe economica.
Valida na classe tarifaria indicada exclusivamente nos voos, datas e trechos reservados.
Atencao: Quando ocorre a combinacao de uma tarifa com outra, a regra a ser aplicada sera a mais restrita indicada nos itens:
1 (Tipo de viagem), 4 (Reembolso), 8 (Permanencia minima) e 9 (Permanencia maxima).

Gmail by Google

PARTIDO PROGRESSISTA <secnacpp@gmail.com>

Fwd: A/C CEMBRANEL

TRIBUNAL SUPERIOR ELEITORAL
Fls. 138
ASSESSORIA

Denise Silva <decris.mga@gmail.com> 4 de setembro de 2015 16:55
Para: PARTIDO PROGRESSISTA <secnacpp@gmail.com>

——— Mensagem encaminhada ———
De: **Denise Silva** <decris.mga@gmail.com>
Data: 4 de setembro de 2015 16:44
Assunto: A/C CEMBRANEL
Para: pp@pp.org.br

Doutor Cembranel, conforme falamos segue dados das passagens...

IDA - Maringá - Bsb dia 09/09

G3-1133 por **GOL** **Informações**

Maringá (MGF)
12:25

Duração: **4:15** **1 Conexão**

Brasília (BSB)
16:40

R$ 1.139,90

Denise Silva
Assessoria de Comunicação
44.3218.2119 / 9941.8871
Maringá-Pr

MENOR PREÇO DO DIA

R$ 1.034,90

VOLTA - Bsb - Maringá dia 17/09

Brasília (BSB)
18:09

Duração: **5:01** **1 Conexão**

Maringá (MGF)
23:10

R$ 598,90

R$ 513,90

GOL CARTÃO DE EMBARQUE
BOARDING PASS

VIA DO CLIENTE

Código de reserva
KEKVTP

nome(name)
DENISE SILVA

documento(id) 98130617900
FQTV

contato(contact)
parentesco(kinship)

telefone(phone)

voo(flight)	portão(gate)	assento(seat)	horário de embarque (boarding time)	
1133		12B	11h45	GRUPO 2

de(from)	para(to)	portão(gate)	
Maringá (MGF)	São Paulo - Congonhas (CGH)		
09SET15 : 12:25	09SET15 : 13:30	classe(class)	P
		data(date)	09SET15

O portão de embarque fecha 15 minutos antes da decolagem.

franquia de bagagem
Crianças até 2 anos incompletos, não possuem franquia.
Demais passageiros: 23kg

bagagem de mão
05kg por passageiro. Bagagens de mão que excedam os padrões estabelecidos pela ANAC, serão despachadas no portão. A soma das dimensões não pode ultrapassar 115 centímetros (comprimento+largura+altura)

****20% de desconto na Localiza****
Clientes GOL tem 20% de desconto para aluguel carros na Localiza a linda garbo somente na categoria econômica. Ar-condicionado, Dir. Hidráulica, Veículos pela 4ª portas. Acesse www.localiza.com/br

IMPORTANTE: Leia o verso do documento de identificação original com foto, interessado no momento do check-in.
POLTRONA: após a impressão deste, a marcação da poltrona não poderá ser alterada.

Sujeito as condições de contrato. Cópia do contrato a disposição dos interessados mediante solicitação. Não endossável. Válido apenas para a GOL.

TRIBUNAL SUPERIOR ELEITORAL
Fls. 139
ASSINATURA

GOL CARTÃO DE EMBARQUE
BOARDING PASS

voo(flight)	portão(gate)	assento(seat)	horário de embarque (boarding time)	
1133		12B	11h45	GRUPO 2

nome(name)
DENISE SILVA

localizador	KEKVTP	classe(class)	P
de(from)	Maringá (MGF)	para(to)	São Paulo - Congonhas (CGH)
tarifa(fare)	Programada	documento(id)	98130617900
telefone(phone)		contato(contact)	
parentesco(kinship)			

data(date) 09SET15

Sequência no 28

0028133

00311330989028

GOL CARTÃO DE EMBARQUE BOARDING PASS

VIA DO CLIENTE

Código de reserva
KEKVTP

TRIBUNAL SUPERIOR ELEITORAL
Fls. 140
CPADI/SJD

nome(name)
DENISE SILVA

documento(id) 98130617900
FQTV

contato(contact)
parentesco(kinship)
*** * CONEXÃO * ***

telefone(phone)

voo(flight) **1412** portão(gate) assento(seat) **9C**

horário de embarque (boarding time) **14h10** **GRUPO 3**

de(from)
São Paulo - Congonhas (CGH)
09SET15 : 14:50

para(to)
Brasília (BSB)
09SET15 : 16:40

portão(gate)

classe(class) P
data(date) 09SET15

O portão de embarque fecha 15 minutos antes da decolagem.

franquia de bagagem
Crianças até 2 anos incompletos, não possuem franquia. Demais passageiros: 23kg.

bagagem de mão
05kg por passageiro. Bagagem de mão que excedem os padrões estabelecidos pela ANAC, serão despachadas no portão. A soma das dimensões não pode ultrapassar 115 centímetros (comprimento+largura+altura)

****20% de desconto na Localiza****
Cliente GOL tem 20% de desconto para alugar carros na Localiza e ainda ganha upgrade na categoria econômica: Ar-condicionado, Dir. Hidráulica, Vidros/trains elétricos e 4 portas. Acesse www.localiza.com.br

IMPORTANTE: esteja munido de documento de identificação original, com foto, informado no momento do check-in.
POLTRONA: após a impressão deste, a marcação da poltrona não poderá ser alterada.

Sujeito as condições de contrato. Cópia do contrato a disposição dos interessados mediante solicitação. Não endossável. Válido apenas para a GOL.

GOL CARTÃO DE EMBARQUE BOARDING PASS

voo(flight) **1412** portão(gate) assento(seat) **9C**

horário de embarque (boarding time) **14h10** **GRUPO 3**

03091412

nome(name)
DENISE SILVA

localizador KEKVTP
de(from) São Paulo - Congonhas (CGH)
tarifa(fare) Programada
telefone(phone)
parentesco(kinship)

classe(class) P
para(to) Brasília (BSB)
documento(id) 98130617900
contato(contact)

data(date) 09SET15
*** * CONEXÃO * ***

Sequência no 9

00314120909009

GOL CARTÃO DE EMBARQUE BOARDING PASS

VIA DO CLIENTE

Código de reserva
KEKVTP

TRIBUNAL SUPERIOR ELEITORAL
Fls 141
CPAD/15JD

nome(name)
DENISE SILVA

documento(id) 98130617900
FQTV

contato(contact)
parentesco(kinship)

telefone(phone)

voo(flight)	portão(gate)	assento(seat)	horário de embarque (boarding time)	
1421		21A	17h29	GRUPO 1

de(from)	para(to)	portão(gate)
Brasília (BSB)	São Paulo - Congonhas (CGH)	
17SET15 | 16:09	17SET15 | 19:55	classe(class) E
		data(date) 17SET15

O portão de embarque fecha 15 minutos antes da decolagem.

franquia de bagagem
Crianças até 2 anos incompletos não possuem franquia. Demais passageiros: 23kg.

bagagem de mão
05kg por passageiro. Bagagens de mão que excedam os padrões estabelecidos pela ANAC, serão despachadas no portão. A soma das dimensões não pode ultrapassar 115 centímetros (comprimento+largura+altura)

20% de desconto na Localiza
Cliente GOL tem 20% de desconto para aluguel carros na Localiza e ainda ganha upgrade na categoria econômica! Ar-condicionado, Dir. Hidráulica, Vidros e travas elétricas e 4 portas. Acesse www.voegol.com.br

IMPORTANTE: esteja munido de documento de identificação original e válido, solicitado no momento do check-in.
POLTRONA: após a impressão deste, a marcação da poltrona não poderá ser alterada.

Sujeito as condições de contrato. Cópia do contrato a disposição dos interessados mediante solicitação. Não endossável. Válido apenas para a GOL.

GOL CARTÃO DE EMBARQUE BOARDING PASS

voo(flight) 1421 | portão(gate) | assento(seat) 21A | horário de embarque (boarding time) 17h29 | GRUPO 1



nome(name)
DENISE SILVA

localizador	KEKVTP	classe(class)	E
de(from)	Brasília (BSB)	para(to)	São Paulo - Congonhas (CGH)
tarifa(fare)	Programada	documento(id)	98130617900
telefone(phone)		contato(contact)	
parentesco(kinship)			

data(date) 17SET15

Sequência no 21



GOL CARTÃO DE EMBARQUE BOARDING PASS

VIA DO CLIENTE

Código de reserva
KEKVTP

TRIBUNAL SUPERIOR ELEITORAL
Fls. 142
ASSINATURA

nome(name)
DENISE SILVA

documento(id) 98130617900
FQTV

contato(contact)
parentesco(kinship)
** CONEXÃO **

telefone(phone)

voo(flight)	portão(gate)	assento(seat)	horário de embarque (boarding time)	
1132		18C	21h10	GRUPO 3

de(from)	para(to)	portão(gate)	
São Paulo - Congonhas (CGH)	Maringá (MGF)		
17SET15 21:50	17SET15 23:10	classe(class)	E
		data(date)	17SET15

O portão de embarque fecha 15 minutos antes da decolagem.

franquia de bagagem
Crianças até 2 anos incompletos não possuem franquia. Demais passageiros: 23kg.

bagagem de mão
Cada passageiro. Bagagens de mão que excedam os pedidos estabelecidos pela ANAC, serão despachadas no portão. A soma das dimensões não pode ultrapassar 115 centímetros (comprimento+largura+altura).

"20% de desconto na Localiza"
Cliente GOL tem 20% de desconto para alugar carros na Localiza e ainda ganha upgrade na categoria econômica! Ar-condicionado, Dir. Hidráulica, Vidros travas elétricas e 4 portas. Acesse www.localiza.com

IMPORTANTE: esteja munido de documento de identificação original com foto, idêntico ao no momento do check-in. POLTRONA: após a impressão deste, a marcação da poltrona não poderá ser alterada.

Sujeito as condições de contrato. Cópia do contrato a disposição dos interessados mediante solicitação. Não endossável. Válido apenas para a GOL.

GOL CARTÃO DE EMBARQUE BOARDING PASS

voo(flight) 1132 | portão(gate) | assento(seat) 18C | horário de embarque (boarding time) 21h10 | GRUPO 3

nome(name)
DENISE SILVA

localizador	KEKVTP	classe(class)	E
de(from)	São Paulo - Congonhas (CGH)	para(to)	Maringá (MGF)
tarifa(fare)	Programada	documento(id)	98130617900
telefone(phone)		contato(contact)	
parentesco(kinship)			

data(date) 17SET15

** CONEXÃO **

Sequência no 11

00311320917011

Gmail by Google

PARTIDO PROGRESSISTA <secnacpp@gmail.com>

ENC: Confirmação de Emissão: HERMINIA NOLETO SILVA - TAM - 09/09/2015

TRIBUNAL SUPERIOR ELEITORAL
Fls. 143
ASSESSORIA

Cristina Rodrigues <cristina@promotional.com.br>
Para: PARTIDO PROGRESSISTA <secnacpp@gmail.com>

4 de setembro de 2015 17:59

PROMOTIONAL TRAVEL

Comprovante de Emissão

Unidade Funcional:	PARTIDO PROGRESSISTA	**Usuário:**	Cristina Rodrigues
Telefone:	(21) 2126-2733	**Responsável:**	Cristina Rodrigues
E-Mail:	cristina@promotional.com.br;lilian@pp.org.br;crisqrodrigues@live.com		
Localizador do Sistema:	6069601		
Solicitante:	Cristina Rodrigues		
Telefone Solicitante:	(21)2126-2733		
E-mail Solicitante:	cristina@promotional.com.br		

Sincronização de dados da Viagem

Sincronizar com agenda:

(Convite de Reunião)



TRIBUNAL SUPERIOR ELEITORAL
Fls 144
ASSINATURA

Sincronizar Agenda

Sincronizar com seu dispositivo mobile:
Acesse o Tripz no seu smartphone
clicando ou lendo o QR Code ao lado

Passageiros

Passageiro(s)	Faixa Etária	Centro de custo	Matrícula
01.01 HERMINIA NOLETO SILVA	ADT	MP - Aereo	

Motivo de Viagem

- Reuniao

Dados reserva E-TAM

Localizador	Data de Criação	Status	Data de Emissão
2MFVZK	04/09/2015 17:45	Emitida	04/09/2015 17:51

Itinerário

Voo	Trechos	Horários	Aeronave	Duração	Classe	Status
3419	De: São Luis - SLZ	Partida: 09/09/2015 16:28	321	2.23	U	Confirmado
	Para: Brasília - BSB	Chegada: 09/09/2015 18:51		Cia:Tam		

TRIBUNAL SUPERIOR ELEITORAL
Fls. 145
0002150

Assentos

Passageiro	Trecho	Assento
01.01 -HERMINIA NOLETO SILVA	0001-SLZ-BSB	14C

Tarifamento

Faixa Etária	Quantidade	Preço Unitário	Taxa Embarque	Taxa Serviço	Subtotal
Adulto(s)	1	R$ 933,66	R$ 24,64	R$ 93,37	R$ 1.051,67
				TOTAL:	R$ 1.051,67

Pagamentos

Data	Forma Pagamento	Valor Cartão	Validade Cartão	Autorização	Parcelas	Status
04/09/2015 17:51	Cartão de Crédito	**********1007	0820	225497	1	

Bilhetes

Passageiro	Bilhete
HERMINIA NOLETO SILVA	957-2116538911

Dados reserva E-TAM

Localizador	Data de Criação	Status	Data de Emissão
2MD29W	04/09/2015 17:46	Emitida	04/09/2015 17:53

TRIBUNAL SUPERIOR ELEITORAL
Fls. 146
ASSINATURA

Itinerário

Voo	Trechos	Horários	Aeronave	Duração	Classe	Status
3882	De: Brasília - BSB	Partida: 10/09/2015 21:55	320	2.09	M	Confirmado
	Para: Teresina - THE	Chegada: 11/09/2015 00:04		Cia:Tam		

Assentos

Passageiro	Trecho	Assento
01.01 -HERMINIA NOLETO SILVA	0001-BSB-THE	14C

Tarifamento

Faixa Etária	Quantidade	Preço Unitário	Taxa Embarque	Taxa Serviço	Subtotal
Adulto(s)	1	R$ 859,01	R$ 25,83	R$ 85,90	R$ 970,74
				TOTAL:	R$ 970,74

Pagamentos

Data	Forma Pagamento	Valor Cartão	Validade Cartão	Autorização	Parcelas	Status
04/09/2015 17:53	Cartão de Crédito	**********1007	0820	243952	1	

Bilhetes

Passageiro	Bilhete

HERMINIA NOLETO SILVA	957-2116538912

TRIBUNAL SUPERIOR ELEITORAL
Fls. 147
ASSINADO

Observações

Dados Adicionais

Vinculação: Coordenadoras Mulher Progressista
Finalidade: Reuniao Mulher Progressista-Cpf: 919.015.293-04
Nota Explicativa: -

Regra Tarifaria - E-TAM

Localizador:2MFVZK
Regras da Tarifa
==========
Base Tarifaria: UREBX8

RU.RULE APPLICATION
FARE BY RULE
CORPORATE FARES BR
APPLICATION
AREA
THESE FARES APPLY
WITHIN BRAZIL.
CLASS OF SERVICE
THESE FARES APPLY FOR ECONOMY CLASS SERVICE.
TYPES OF TRANSPORTATION
THIS RULE GOVERNS ONE-WAY AND ROUND-TRIP FARES.
FARES GOVERNED BY THIS RULE CAN BE USED TO CREATE
ONE-WAY/ROUND-TRIP JOURNEYS.
OTHER CONDITIONS
ONLY AUTO PRICED TICKETING ALLOWED. MANUALLY
ISSUED TICKETS SUBJECT TO PENALTY.
MN.MIN STAY
NONE UNLESS OTHERWISE SPECIFIED
MX.MAX STAY

Gmail by Google

Mulher Progressista <mulherprogressista11@gmail.com>

Re: Reunião - Coordenadoras - Mulher Progressista

TRIBUNAL SUPERIOR ELEITORAL
Fls. 148

Partido Progressista MA <partidoprogressistadoma@gmail.com> 4 de setembro de 2015 13:27
Para: Mulher Progressista <mulherprogressista11@gmail.com>

Boa Tarde!!

De ordem do Presidente do Diretório Estadual do PP no Maranhão, Dep. Waldir Maranhão, informo os dados da representante da Mulher Progressista para participar da reunião no dia 10/09/2015.

NOME: HERMÍNIA NOLETO SILVA
RG: 1124177997 SSP/MA
CPF: 919.015.293-04
D. NASC: 18/12/1981

EMAIL: herminianoleto@gmail.com
Contatos: (98) 98895-3053/98193-4418

Sugestão:
IDA - DIA 09/09
VOLTA - DIA 10/09 a partir das 21:00h
Estamos ciente que a hospedagem é por nossa conta.

Att,

Hermínia Noleto
Tesoureira Geral
Diretório Estadual PP/MA

Em 2 de setembro de 2015 10:11, Mulher Progressista <mulherprogressista11@gmail.com> escreveu:

> **De:**PP - Nacional <pp@pp.org.br>
> **Para:**PP-MA <partidoprogressistadoma@gmail.com>
> **CC:**herminianoleto@gmail.com, albertocdias@bol.com.br, hamiltonf.silva@hotmail.com, jorgemarcelo.33@gmail.com



Brasília (DF), 01 de setembro de 2015.

TAM AIRLINES

Security nb: 33

JUSTIÇA ELEITORAL
149

Boarding Pass

Noleto Silva / Herminia

VOO | FLIGHT

Voo | Flight	Assento | Seat
JJ3419	14C

DE | FROM

Sao Luis Cunha Machado I

PARA | TO

Brasilia J.Kubitschek In

PORTÃO | GATE

EMBARQUE | BOARDING

Check monitors

15:48

09 Sep 2015

16:28

09 Sep 2015

18:51

INFORMAÇÕES DE VIAGEM | TRAVEL INFORMATION

Informações do Cartão de Embarque

É necessário apresentar duas vias de cartão de embarque impressas. Imprima uma para ser entregue no momento do embarque e outra para você, que pode ser solicitada pela Tripulação ou Agente de Segurança.

Documentos de Viagem

Apresente um documento original com foto no momento do embarque. Para checar os documentos válidos consulte: www.tam.com.br

Bagagem Despachada

A franquia de bagagem despachada está disponível no e-mail de confirmação de voo.

Bagagem de mão

A bagagem de mão deve respeitar os limites de 115cm (soma de altura+largura+comprimento) e peso máximo de 5kgs. Bagagens de mão acima dos limites de tamanho e peso serão despachadas.

Sua apresentação no portão deve ser feita com no mínimo 30 minutos de antecedência ao horário da decolagem para voos nacionais e 1 hora para voos internacionais.

O embarque encerra 15 minutos antes da decolagem.

PROGRAMA FIDELIZAÇÃO

CLASSE DA VIAGEM
FLEX

LOCALIZADOR
2MFVZK

BILHETE
ETKT
957211653891101

INFORMAÇÕES ADICIONAIS

Atenção
Por favor, reserve tempo suficiente para o despacho de bagagem, controle de segurança

Horário de encerramento de entrega de bagagem:15:58.

Apenas Bagagem de Mão
Dirija-se ao portão de embarque se estiver portando somente bagagem de mão, respeitando os limites de tamanho e peso. Caso

Horário de embarque:15:48.

A TAM deseja uma ótima viagem!

TAM AIRLINES

Security nb: 24

JUSTIÇA ELEITORAL
Fls. 150

Boarding Pass

Noleto Silva / Herminia

VOO | FLIGHT

Voo | Flight	Assento | Seat
JJ3882	14C

	DE | FROM	PARA | TO
	Brasilia J.Kubitschek In	Teresina Petronio Portel
PORTÃO | GATE 23		
EMBARQUE | BOARDING 21:15	10 Sep 2015 21:55	11 Sep 2015 00:04

INFORMAÇÕES DE VIAGEM | TRAVEL INFORMATION

Informações do Cartão de Embarque
É necessário apresentar duas vias de cartão de embarque impressas. Imprima uma para ser entregue no momento do embarque e outra para você, que pode ser solicitada pela Tripulação ou Agente de Segurança.

Documentos de Viagem
Apresente um documento original com foto no momento do embarque. Para checar os documentos válidos consulte: www.tam.com.br

Bagagem Despachada
A franquia de bagagem despachada está disponível no e-mail de confirmação de voo.

Bagagem de mão
A bagagem de mão deve respeitar os limites de 115cm (soma da altura+largura+comprimento) e peso máximo de 5kgs. Bagagens de mão acima dos limites de tamanho e peso serão despachadas.

Sua apresentação no portão deve ser feita com no mínimo 30 minutos de antecedência ao horário da decolagem para voos nacionais e 1 hora para voos internacionais.

O embarque encerra 15 minutos antes da decolagem.

PROGRAMA FIDELIZAÇÃO

CLASSE DA VIAGEM
FLEX

LOCALIZADOR
2MD29W

BILHETE
ETKT
957211653891201

INFORMAÇÕES ADICIONAIS

Atenção
Por favor, reserve tempo suficiente para o despacho de bagagem, controle de segurança

Horário de encerramento de entrega de bagagem:21:25.

Apenas Bagagem de Mão
Dirija-se ao portão de embarque se estiver portando somente bagagem de mão, respeitando os limites de tamanho e peso. Caso

Horário de embarque:21:15.

A TAM deseja uma ótima viagem!

Conforme solicitado, seguem os horários dos vôos. Observo que minha volta será para Teresina, pois precisarei ir pra lá nessa data.

TRIBUNAL SUPERIOR ELEITORAL
Fls. 151
ASSESSORIA

IDA - SÃO LUIS/BRASILIA

09/09/2015 (QUARTA)

VÔO TAM JJ3419 - 16:28 - 18:51

VOLTA - BRASÍLIA/TERESINA

10/09/2015 (QUINTA)

VÔO TAM JJ3882 - 21:55 - 00:04

Att,

HERMINIA

Em 4 de setembro de 2015 13:27, Partido Progressista MA <partidoprogressistadoma@gmail.com> escreveu:

Boa Tarde!!

De ordem do Presidente do Diretório Estadual do PP no Maranhão, Dep. Waldir Maranhão, informo os dados da representante da Mulher Progressista para participar da reunião no dia 10/09/2015.

NOME: HERMÍNIA NOLETO SILVA

RG: 1124177997 SSP/MA

CPF: 919.015.293-04

D. NASC: 18/12/1981

EMAIL: herminianoleto@gmail.com

Contatos: (98) 98895-3053/98193-4418

Sugestão:

IDA - DIA 09/09

VOLTA - DIA 10/09 a partir das 21:00h

Estamos ciente que a hospedagem é por nossa conta.

Gmail by Google

PARTIDO PROGRESSISTA <secnacpp@gmail.com>

Fwd: Reunião - Coordenadoras - Mulher Progressista

TRIBUNAL SUPERIOR ELEITORAL
Fls. 152
ASSINATURA

Cristina Rodrigues <cristina@promotional.com.br> 9 de setembro de 2015 14:30
Para: PARTIDO PROGRESSISTA <secnacpp@gmail.com>

Leila, Boa Tarde.

Segue o email da emissão.

CPF: 919.015.293-04

Favor encaminhar comprovantes de embarque assim que viagem terminar por email ou correios.

Att,

Secretaria Nacional PP

SRTVS 701 Bloco I sala 325

Cep 70340-906 Brasília DF

Tel: 61 33219499

* Alterações na emissão por conta do pax

——— Mensagem encaminhada ———
De: **Mulher Progressista** <mulherprogressista11@gmail.com>
Data: 4 de setembro de 2015 17:33
Assunto: Fwd: Reunião - Coordenadoras - Mulher Progressista
Para: secnacpp@gmail.com

——— Mensagem encaminhada ———
De: **Partido Progressista MA** <partidoprogressistadoma@gmail.com>
Data: 4 de setembro de 2015 17:28
Assunto: Re: Reunião - Coordenadoras - Mulher Progressista
Para: Mulher Progressista <mulherprogressista11@gmail.com>

Boa Tarde Jaciara!

Gmail by Google

PARTIDO PROGRESSISTA <secnacpp@gmail.com>

ENC: Confirmação de Emissão: ELIANA MARIA SANTOS BOAVENTURA - GOL - 10/09/2015

TRIBUNAL SUPERIOR ELEITORAL
Fls. 153
OFÍCIO

Cristina Rodrigues <cristina@promotional.com.br>
Para: PARTIDO PROGRESSISTA <secnacpp@gmail.com>

8 de setembro de 2015 12:02

PROMOTIONAL TRAVEL

Comprovante de Emissão

Unidade Funcional:	PARTIDO PROGRESSISTA	**Usuário:**	Cristina Rodrigues
Telefone:	(21) 2126-2733	**Responsável:**	Cristina Rodrigues
E-Mail:	cristina@promotional.com.br;illian@pp.org.br;crisqrodrigues@live.com		
Localizador do Sistema:	6072809		
Solicitante:	Cristina Rodrigues		
Telefone Solicitante:	(21)2126-2733		
E-mail Solicitante:	cristina@promotional.com.br		

Sincronização de dados da Viagem

Sincronizar com agenda:

(Convite de Reunião)

Tripz



TRIBUNAL SUPERIOR ELEITORAL
Fls. 154
ASSINATURA

Sincronizar Agenda

Sincronizar com seu dispositivo mobile:
Acesse o Tripz no seu smartphone
clicando ou lendo o QR Code ao lado

Passageiros

Passageiro(s)	Faixa Etária	Centro de custo	Matrícula
01.01 ELIANA MARIA SANTOS BOAVENTURA	ADT	MP - Aereo	

Motivo de Viagem

- Reuniao

Dados reserva GOL

GOL

Localizador	Data de Criação	Status	Data de Emissão
EGN34T	08/09/2015 11:53:00	**Confirmado**	08/09/2015 11:56

Itinerário

Voo	Trechos	Horários	Aeronave	Duração	Classe	Status
1233	**De:** Salvador - SSA	**Partida:** 10/09/2015 07:19	738G	2.02	W	Confirmado
	Para: Brasília - BSB	**Chegada:** 10/09/2015 09:21		**Cia:**Gol		

TRIBUNAL SUPERIOR ELEITORAL
Fls. 155
ASSINATURA

Voo	Trechos	Horários	Aeronave	Duração	Classe	Status
1344	**De:** Brasília - BSB	**Partida:** 10/09/2015 18:50	738G	1.45	W	Confirmado
	Para: Salvador - SSA	**Chegada:** 10/09/2015 20:35		**Cia:**Gol		

Assentos

Passageiro	Trecho	Assento
0-01.01 -ELIANA MARIA SANTOS BOAVENTURA	0001-SSA-BSB	6D
0-01.01 -ELIANA MARIA SANTOS BOAVENTURA	0002-BSB-SSA	5D

Tarifamento

Faixa Etária	Quantidade	Preço Unitário	Taxa Embarque	Taxa Serviço	Subtotal
Adulto(s)	1	R$ 1.336,71	R$ 50,47	R$ 133,67	R$ 1.520,85
				TOTAL:	R$ 1.520,85

Pagamentos

Data	Forma Pagamento	Valor Cartão	Validade Cartão	Autorização	Parcelas	Status
08/09/2015 11:56	ExternalAccount-AX	**********1007		246745	1	Approved

Observações

TRIBUNAL SUPERIOR ELEITORAL
Fls 156
OPADI/SJD

Dados Adicionais

Vinculação: Coordenadoras Mulher Progressista
Finalidade: Reuniao Mulher Progressista
Nota Explicativa: -

Regra Tarifaria - GOL

Localizador:EGN34T
Base Tarifaria: WA006GO
Familia: Programada*
*Tarifa promocional nos termos definidos pela ANAC (Agencia Nacional de Aviacao Civil).

Tarifa em classe economica.
Valida na classe tarifaria indicada exclusivamente nos voos, datas e trechos reservados.
Atencao: Quando ocorre a combinacao de uma tarifa com outra, a regra a ser aplicada sera a mais restrita indicada nos itens:
1 (Tipo de viagem), 4 (Reembolso), 8 (Permanencia minima) e 9 (Permanencia maxima).

Impostos governamentais podem incidir nos servicos, tarifas e taxas dependendo do pais de destino e/ou compra do bilhete.

1.Tipo de Viagem: Ida e volta obrigatoria

Se a passagem for de Ida ou Ida e Volta ou Ida e Volta Obrigatoria, lembre-se que para embarcar no voo de retorno, o primeiro voo deve ter sido utilizado.
Caso nao seja utilizado o primeiro voo, o voo de retorno sera automaticamente cancelado.

2.Nao Comparecimento (No-show): para compras feitas ate 15/10/2014, BRL 150,00 (Cento e Cinquenta) Reais - por passageiro.
Nao Comparecimento (No-show): para compras feitas ate 12/08/2015, BRL 180,00 (Cento e Oitenta) Reais - por passageiro.
Nao Comparecimento (No-show): para compras a partir de 13/08/2015, BRL 200,00 (Duzentos) Reais - por passageiro.

O nao comparecimento ao atendimento ou ao portao de embarque em tempo habil sera penalizado em BRL 150,00 (Cento e Cinquenta) Reais - por passageiro para compras feitas ate 15/10/14.
O nao comparecimento ao atendimento ou ao portao de embarque em tempo habil sera penalizado em BRL 180,00 (Cento e Oitenta) Reais - por passageiro para compras feitas ate 12/08/2015.
O nao comparecimento ao atendimento ou ao portao de embarque em tempo habil sera penalizado

TRIBUNAL SUPERIOR ELEITORAL
Fls. 157
ASSINATURA

GOL CARTÃO DE EMBARQUE
BOARDING PASS

VIA DO CLIENTE

Código de reserva
EGN34T

nome(name)
ELIANA MARIA SANTOS BOAVENTURA

documento(id) 16199987500 contato(contact) telefone(phone)
FQTV parentesco(kinship)

voo(flight)	portão(gate)	assento(seat)	horário de embarque (boarding time)	
1233		6D	06h39	GRUPO 3

de(from)	para(to)	portão(gate)	
Salvador (SSA)	Brasília (BSB)		
10SET15 | 07:19	10SET15 | 09:21	classe(class)	W
		data(date)	10SET15

O portão de embarque fecha 15 minutos antes da decolagem.

franquia de bagagem
Crianças até 2 anos incompletos não possuem franquia. Demais passageiros: 23kg.

bagagem de mão
05kg por passageiro. Bagagens de mão que excedam os padrões estabelecidos pela ANAC, serão despachadas no portão. A soma das dimensões não pode ultrapassar 115 centímetros (comprimento + largura + altura)

****20% de desconto na Localiza****
Cliente GOL tem 20% de desconto para aluguel carros na Localiza e ainda ganha upgrade na categoria econômica! Ar-condicionado, Dh, Hidráulica, Vidros e travas elétricas e 4 portas. Acesse www.voegol.com.br

IMPORTANTE: esteja munido de documento de identificação original, conforme informado no momento do check-in.
POLTRONA: após a impressão deste, a marcação da poltrona não poderá ser alterada.

Sujeito as condições de contrato. Cópia do contrato a disposição dos interessados mediante solicitação. Não endossável. Válido apenas para a GOL.

GOL CARTÃO DE EMBARQUE
BOARDING PASS

voo(flight)	portão(gate)	assento(seat)	horário de embarque (boarding time)	
1233		6D	06h39	GRUPO 3

nome(name)
ELIANA MARIA SANTOS BOAVENTURA

localizador	EGN34T	classe(class)	W	data(date)	10SET15
de(from)	Salvador (SSA)	para(to)	Brasília (BSB)		
tarifa(fare)	Programada	documento(id)	16199987500		
telefone(phone)		contato(contact)			
parentesco(kinship)					

Sequência no 14

00312330910014

GOL CARTÃO DE EMBARQUE BOARDING PASS

VIA DO CLIENTE

Código de reserva
EGN34T

TRIBUNAL SUPERIOR ELEITORAL
Fls 158
CPAD1/SJD

nome(name)
ELIANA MARIA SANTOS BOAVENTURA

documento(id) 16199987500
FQTV

contato(contact)
parentesco(kinship)

telefone(phone)

voo(flight) 1344 | portão(gate) | assento(seat) 5D | horário de embarque (boarding time) 18h10 | GRUPO 3

de(from)
Brasília (BSB)
10SET15 | 18:50

para(to)
Salvador (SSA)
10SET15 | 20:35

portão(gate)

classe(class) W
data(date) 10SET15

O portão de embarque fecha 15 minutos antes da decolagem.

franquia de bagagem
Crianças até 2 anos incompletos: não possuem franquia. Demais passageiros: 23kg.

bagagem de mão
05kg por passageiro. Bagagens de mão que excedemos padrões estabelecidos pela ANAC, serão despachados no portão. Assim das dimensões não pode bitpassar 115 centímetros (comprimento+largura+altura)

****20% de desconto na Localiza****
Cliente GOL tem 20% de desconto para alugar carros na Localiza e ainda ganha upgrade na categoria econômica: Ar-condicionado, Dir. Hidráulica, Vidros travas elétricas e 4 portas. Acesse www.voegol.com.br

IMPORTANTE: esteja munido de documento de identificação original com foto, informado no momento de check-in.
POLTRONA: após a impressão deste, a marcação da poltrona não poderá ser alterada.

Sujeito as condições de contrato. Cópia do contrato a disposição dos interessados mediante solicitação. Não endossável. Válido apenas para a GOL.

GOL CARTÃO DE EMBARQUE BOARDING PASS

voo(flight) 1344 | portão(gate) | assento(seat) 5D | horário de embarque (boarding time) 18h10 | GRUPO 3

nome(name)
ELIANA MARIA SANTOS BOAVENTURA

localizador EGN34T
de(from) Brasília (BSB)
tarifa(fare) Programada
telefone(phone)
parentesco(kinship)

classe(class) W
para(to) Salvador (SSA)
documento(id) 16199987500
contato(contact)

data(date) 10SET15

Sequência no 18

00313440910018

Gmail by Google

PARTIDO PROGRESSISTA <secnacpp@gmail.com>

Fwd: PASSAGEM SALVADOR X BRASÍLIA - DRA ELIANA BOAVENTURA

TRIBUNAL SUPERIOR ELEITORAL
Fls. 159

Mulher Progressista <mulherprogressista11@gmail.com>
Para: secnacpp@gmail.com

8 de setembro de 2015 11:26

BAHIA
——— Mensagem encaminhada ———
De: **Tatiane Ramos** <tatiramos@sei.ba.gov.br>
Data: 8 de setembro de 2015 11:06
Assunto: PASSAGEM SALVADOR X BRASÍLIA - DRA ELIANA BOAVENTURA
Para: mulherprogressista11@gmail.com

BA

Prezada Jaciara,

Segue dados para emissão de passagem para o dia 10 de setembro, sobre a reunião com as Coordenadoras de todos os Estados.

NOME: Eliana Maria Santos Boaventura
CPF: 161.999.875-00

IDA
SALVADOR - BRASÍLIA
DATA: 10/09
VÔO: 1233
CIA: GOL
HORÁRIO: 07H19

VOLTA
BRASÍLIA - SALVADOR
DATA: 10/09
VÔO: 1344
CIA: GOL
HORÁRIO: 18H50

Att,

Tatiane Ramos Coimbra Lou
Assessora Técnica
Superintendência de Estudos Econômicos e Sociais da Bahia - SEI
Tel.: (71) 3115-8690 Fax: (71) 3115-4815
E-mail: tatiramos@sei.ba.gov.br

Esta mensagem foi verificada pelo sistema de antivírus e acredita-se estar livre de perigo.

Gmail by Google

PARTIDO PROGRESSISTA <secnacpp@gmail.com>

ENC: Confirmação de Emissão: VAULENE DE LIMA RODRIGUES - TAM - 09/09/2015

TRIBUNAL SUPERIOR ELEITORAL
Fls. 160
ASSESSORIA

Cristina Rodrigues <cristina@promotional.com.br>
Para: PARTIDO PROGRESSISTA <secnacpp@gmail.com>

8 de setembro de 2015 15:34

PROMOTIONAL TRAVEL

Comprovante de Emissão

Unidade Funcional:	PARTIDO PROGRESSISTA	**Usuário:**	Cristina Rodrigues
Telefone:	(21) 2126-2733	**Responsável:**	Cristina Rodrigues
E-Mail:	cristina@promotional.com.br;lilian@pp.org.br;crisqrodrigues@live.com		
Localizador do Sistema:	6071960		
Solicitante:	Cristina Rodrigues		
Telefone Solicitante:	(21)2126-2733		
E-mail Solicitante:	cristina@promotional.com.br		

Sincronização de dados da Viagem

Sincronizar com agenda:

(Convite de Reunião)

Tripz

TRIBUNAL SUPERIOR ELEITORAL
Fls 161
CPAD/TSJD

Sincronizar Agenda

Sincronizar com seu dispositivo mobile:
Acesse o Tripz no seu smartphone
clicando ou lendo o QR Code ao lado

Passageiros

Passageiro(s)	Faixa Etária	Centro de custo	Matrícula
01.01 VAULENE DE LIMA RODRIGUES	ADT	MP - Aereo	

Motivo de Viagem

- Reuniao

Dados reserva E-TAM

TAM

Localizador	Data de Criação	Status	Data de Emissão
2RGCXL	08/09/2015 10:38	**Emitida**	08/09/2015 13:48

Itinerário

Voo	Trechos	Horários	Aeronave	Duração	Classe	Status
3117	**De:** João Pessoa - JPA	**Partida:** 09/09/2015 13:26	320	2.45	Q	Confirmado
	Para: Brasília - BSB	**Chegada:** 09/09/2015 16:11		**Cia:**Tam		

TRIBUNAL SUPERIOR ELEITORAL
Fls. 162
ASSISTIDO

Assentos

Passageiro	Trecho	Assento
01.01 -VAULENE DE LIMA RODRIGUES	0001-JPA-BSB	18D

Tarifamento

Faixa Etária	Quantidade	Preço Unitário	Taxa Embarque	Taxa Serviço	Subtotal
Adulto(s)	1	R$ 566,91	R$ 19,35	R$ 56,69	R$ 642,95
				TOTAL:	R$ 642,95

Pagamentos

Data	Forma Pagamento	Valor Cartão	Validade Cartão	Autorização	Parcelas	Status
08/09/2015 13:48	Cartão de Crédito	**********1007	0820	282244	1	

Bilhetes

Passageiro	Bilhete
VAULENE DE LIMA RODRIGUES	957-2116538913

Dados reserva E-TAM

Localizador	Data de Criação	Status	Data de Emissão
2SDKLR	08/09/2015 13:45	**Emitida**	08/09/2015 15:29

TRIBUNAL SUPERIOR ELEITORAL
Fls. 163
OFICINA

Itinerário

Voo	Trechos	Horários	Aeronave	Duração	Classe	Status
3782	**De:** Brasília - BSB	**Partida:** 14/09/2015 19:47	320	2.34	S	Confirmado
	Para: João Pessoa - JPA	**Chegada:** 14/09/2015 22:21		**Cia:** Tam		

Assentos

Passageiro	Trecho	Assento
01.01 -VAULENE DE LIMA RODRIGUES	0001-BSB-JPA	15C

Tarifamento

Faixa Etária	Quantidade	Preço Unitário	Taxa Embarque	Taxa Serviço	Subtotal
Adulto(s)	1	R$ 873,18	R$ 25,83	R$ 87,32	R$ 986,33
				TOTAL:	R$ 986,33

Pagamentos

Data	Forma Pagamento	Valor Cartão	Validade Cartão	Autorização	Parcelas	Status
08/09/2015 15:29	Cartão de Crédito	**********1007	0820	206216	1	

Bilhetes

Passageiro	Bilhete

TAM AIRLINES

Security nb: 24

JUSTIÇA ELEITORAL
Fls. 164

Boarding Pass

De Lima Rodrigues / Vaulene

VOO | FLIGHT

Voo | Flight Assento | Seat

JJ3117 18D

	DE | FROM	PARA | TO
	Joao Pessoa Castro Pinto	**Brasilia J.Kubitschek In**
PORTÃO | GATE — Check monitors	**09 Sep 2015**	**09 Sep 2015**
EMBARQUE | BOARDING — **12:46**	**13:26**	**16:11**

INFORMAÇÕES DE VIAGEM | TRAVEL INFORMATION

Informações do Cartão de Embarque
É necessário apresentar duas vias de cartão de embarque impressas. Imprima uma para ser entregue no momento do embarque e outra para você, que pode ser solicitada pela Tripulação ou Agente de Segurança.

Documentos de Viagem
Apresente um documento original com foto no momento do embarque. Para checar os documentos válidos consulte: www.tam.com.br

Bagagem Despachada
A franquia de bagagem despachada está disponível no e-mail de confirmação de voo.

Bagagem de mão
A bagagem de mão deve respeitar os limites de 115cm (soma da altura+largura+comprimento) e peso máximo de 5kgs. Bagagens de mão acima dos limites de tamanho e peso serão despachadas.

Sua apresentação no portão deve ser feita com no mínimo 30 minutos de antecedência ao horário da decolagem para voos nacionais e 1 hora para voos internacionais.

O embarque encerra 15 minutos antes da decolagem.

PROGRAMA FIDELIZAÇÃO

CLASSE DA VIAGEM
BASICO

LOCALIZADOR
2RGCXL

BILHETE
ETKT
957211653891301

INFORMAÇÕES ADICIONAIS

Atenção
Por favor, reserve tempo suficiente para o despacho de bagagem, controle de segurança

Horário de encerramento de entrega de bagagem:12:56.

Apenas Bagagem de Mão
Dirija-se ao portão de embarque se estiver portando somente bagagem de mão, respeitando os limites de tamanho e peso. Caso

Horário de embarque:12:46.

A TAM deseja uma ótima viagem!

TAM AIRLINES

Security nb: 78

TRIBUNAL SUPERIOR ELEITORAL
Fls. 165
OFICINA SJD

Boarding Pass

De Lima Rodrigues / Vaulene

VOO | FLIGHT

Voo | Flight Assento | Seat

JJ3782 15C

	DE | FROM	PARA | TO
	Brasilia J.Kubitschek In	**Joao Pessoa Castro Pinto**
PORTÃO | GATE **25**		
EMBARQUE | BOARDING **19:07**	**14 Sep 2015** 19:47	**14 Sep 2015** 22:21

INFORMAÇÕES DE VIAGEM | TRAVEL INFORMATION

Informações do Cartão de Embarque
É necessário apresentar duas vias de cartão de embarque impressas. Imprima uma para ser entregue no momento do embarque e outra para você, que pode ser solicitada pela Tripulação ou Agente de Segurança.

Documentos de Viagem
Apresente um documento original com foto no momento do embarque. Para checar os documentos válidos consulte: www.tam.com.br

Bagagem Despachada
A franquia de bagagem despachada está disponível no e-mail de confirmação de voo.

Bagagem de mão
A bagagem de mão deve respeitar os limites de 115cm (soma da altura+largura+comprimento) e peso máximo de 5kgs. Bagagens de mão acima dos limites de tamanho e peso serão despachadas.

Sua apresentação no portão deve ser feita com no mínimo 30 minutos de antecedência ao horário da decolagem para voos nacionais e 1 hora para voos internacionais.

O embarque encerra 15 minutos antes da decolagem.

PROGRAMA FIDELIZAÇÃO

CLASSE DA VIAGEM
FLEX

LOCALIZADOR
2SDKLR

BILHETE
ETKT
957211653891401

INFORMAÇÕES ADICIONAIS

Atenção
Por favor, reserve tempo suficiente para o despacho de bagagem, controle de segurança

Horário de encerramento de entrega de bagagem:19:17.

Apenas Bagagem de Mão
Dirija-se ao portão de embarque se estiver portando somente bagagem de mão, respeitando os limites de tamanho e peso. Caso

Horário de embarque:19:07.

A TAM deseja uma ótima viagem!

Gmail by Google

PARTIDO PROGRESSISTA <secnacpp@gmail.com>

Fwd: PP Mulher Paraíba

TRIBUNAL SUPERIOR ELEITORAL
Fls. 166
08/2015.00

Mulher Progressista <mulherprogressista11@gmail.com> 8 de setembro de 2015 08:56
Para: secnacpp@gmail.com

——— Mensagem encaminhada ———
De: **Vaulene Rodrigues** <vaurodrigues11@gmail.com>
Data: 5 de setembro de 2015 15:38
Assunto: PP Mulher Paraíba
Para: "mulherprogressista11@gmail.com" <mulherprogressista11@gmail.com>

Presidente: Vaulene de Lima Rodrigues
CPF: 066.093.514-73
RG: 2.664.131 2 via.
Avenida Expedicionarios, 100. Sala 209. Center 100. CEP: 58041-010. Partido Progressista Paraíba.
Email: vaurodrigues11@gmail.com

Oi. Estou querendo uma informação. Fiz uma pesquisa de preço. Observei que o valor da passagem de volta ficaria mais caro sendo no outro dia. Na sexta eu terei que estar em Bsb para resolver umas questões e teria que ir de toda forma. Seria possível que a passagem fosse marcada da seguinte forma? Eu participaria da reunião, o valor para vcs pagarem ficaria menor e eu não teria que remarcar por fora. Verifiquem e me retornem. Abs

Ida dia 9: Dia 13h26 aeroporto Castro Pinto direto para Bsb. Companhia TAM
Volta: dia 14: 19h47 direto para João Pessoa. Companhia TAM

—
Enviado do Gmail para celular

2 anexos

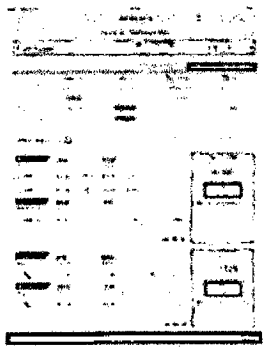

IMG_1407.jpg
200K

Decolar.com . Resultados de Voos

JPA ✈ BSB 107 voos | Qua 9 Set ida | Seg 14 Set volta | 1 | 0 167

Evolução dos preços | Preços por companhia aérea

Resumo (preço por adulto)	Tam	Gol	Avianca	Azul
	Bom, 7.6 pts	Bom, 7,1 pts	Muito bom, 8,1 pts	Excelente, 8,3 pts
Direto	R$930		R$1.120	
1 Parada	R$2.930	R$1.480		R$1.645
2 Paradas ou mais		R$1.900		

Ordenar Preço

IDA Qua 9 Set. 2015 — **JPA** João Pessoa — **BSB** Brasília

Tam	04:24	Direto	07:13	2h 49m		Detalhe
Tam	13:26	Direto	16:11	2h 45m		Detalhe

VOLTA Seg 14 Set. 2015 — **BSB** Brasília — **JPA** João Pessoa

Tam	19:47	Direto	22:21	2h 34m		Detalhe

Preço por adulto
A incluir taxas e encargos
R$ 930
Comprar
Até 6 vezes sem juros!

IDA Qua 9 Set. 2015 — **JPA** João Pessoa — **BSB** Brasília

Avianca	15:30	Direto	18:27	2h 57m		Detalhe

VOLTA Seg 14 Set. 2015 — **BSB** Brasília — **JPA** João Pessoa

Avianca	11:58	Direto	14:50	2h 52m		Detalhe

Preço por adulto
A incluir taxas e encargos
R$ 1.120
Comprar
Até 10 vezes sem juros!

Filtre

Gmail by Google

PARTIDO PROGRESSISTA <secnacpp@gmail.com>

Fwd: Volta.

TRIBUNAL SUPERIOR ELEITORAL
168

Mulher Progressista <mulherprogressista11@gmail.com> 8 de setembro de 2015 12:44
Para: secnacpp@gmail.com

Resposta Paraíba que estava pendente a volta.

Vôo 6342 Avianca

——— Mensagem encaminhada ———
De: **Vaulene Rodrigues** <vaurodrigues11@gmail.com>
Data: 8 de setembro de 2015 12:32
Assunto: Re: Volta.
Para: Mulher Progressista <mulherprogressista11@gmail.com>

Vôo 6342 Avianca. A ida está ok?

Em terça-feira, 8 de setembro de 2015, Mulher Progressista <mulherprogressista11@gmail.com> escreveu:
Vaulene bom dia,

Te encaminei algumas disposições para voos de volta de Bsb, aquele que você escolheu não tem mais volta.
Escolha e me mande.

Att,

Jaciara Brito

–
Enviado do Gmail para celular

Gmail by Google

PARTIDO PROGRESSISTA <secnacpp@gmail.com>

ENC: Confirmação de Emissão: ANANETE LARANJEIRA GOMEZ - GOL - 10/09/2015

TRIBUNAL SUPERIOR ELEITORAL
Fls. 169
ASSINATURA

Cristina Rodrigues <cristina@promotional.com.br>
Para: PARTIDO PROGRESSISTA <secnacpp@gmail.com>

8 de setembro de 2015 14:04

PROMOTIONAL TRAVEL

Comprovante de Emissão

Unidade Funcional:	PARTIDO PROGRESSISTA	**Usuário:**	Cristina Rodrigues
Telefone:	(21) 2126-2733	**Responsável:**	Cristina Rodrigues
E-Mail:	cristina@promotional.com.br;lilian@pp.org.br;crisqrodrigues@live.com		
Localizador do Sistema:	6073541		
Solicitante:	Cristina Rodrigues		
Telefone Solicitante:	(21)2126-2733		
E-mail Solicitante:	cristina@promotional.com.br		

Sincronização de dados da Viagem

Sincronizar com agenda:
(Convite de Reunião)

Tripz

Sincronizar Agenda

Sincronizar com seu dispositivo mobile:
Acesse o Tripz no seu smartphone
clicando ou lendo o QR Code ao lado

TRIBUNAL SUPERIOR ELEITORAL
Fls. 170
ASSINATURA

Passageiros

Passageiro(s)	Faixa Etária	Centro de custo	Matrícula
01.01 ANANETE LARANJEIRA GOMEZ	ADT	MP - Aereo	

Motivo de Viagem

- Reuniao

Dados reserva GOL

GOL

Localizador	Data de Criação	Status	Data de Emissão
DIW29N	08/09/2015 13:56:00	**Confirmado**	08/09/2015 13:59

Itinerário

Voo	Trechos	Horários	Aeronave	Duração	Classe	Status
1362	**De:** Boa Vista - BVB	**Partida:** 10/09/2015 02:40	738G	1.20	T	Confirmado

	Para:	Chegada:		Cia:Gol		
	Manaus - MAO	10/09/2015 04:00				

Voo	Trechos	Horários	Aeronave	Duração	Classe	Status
1362	De: Manaus - MAO	Partida: 10/09/2015 04:54	738G	3.50	T	Confirmado
	Para: Brasília - BSB	Chegada: 10/09/2015 08:44		Cia:Gol		

TRIBUNAL SUPERIOR ELEITORAL
Fls. 171
ASSINATURA

Voo	Trechos	Horários	Aeronave	Duração	Classe	Status
1646	De: Brasília - BSB	Partida: 12/09/2015 21:50	738G	2.13	T	Confirmado
	Para: Manaus - MAO	Chegada: 13/09/2015 00:03		Cia:Gol		

Voo	Trechos	Horários	Aeronave	Duração	Classe	Status
1646	De: Manaus - MAO	Partida: 13/09/2015 00:50	738G	1.10	T	Confirmado
	Para: Boa Vista - BVB	Chegada: 13/09/2015 02:00		Cia:Gol		

Assentos

Passageiro	Trecho	Assento
0-01.01 -ANANETE LARANJEIRA GOMEZ	0001-BVB-BSB	5D
0-01.01 -ANANETE LARANJEIRA GOMEZ	0001-BVB-BSB	5D
0-01.01 -ANANETE LARANJEIRA GOMEZ	0002-BSB-BVB	5D
0-01.01 -ANANETE LARANJEIRA GOMEZ	0002-BSB-BVB	5D

Tarifamento

Faixa Etária	Quantidade	Preço Unitário	Taxa Embarque	Taxa Serviço	Subtotal

Adulto(s)	1	R$ 2.379,03	R$ 45,18	R$ 237,90	R$ 2.662,11

TOTAL: R$ 2.662,11

TRIBUNAL SUPERIOR ELEITORAL
Fls. 172
ASSESSORIA

Pagamentos

Data	Forma Pagamento	Valor Cartão	Validade Cartão	Autorização	Parcelas	Status
08/09/2015 13:59	ExternalAccount-AX	**********1007		226124	1	Approved

Observações

Dados Adicionais

Vinculação: Coordenadoras Mulher Progressista
Finalidade: Reuniao Mulher Progressista
Nota Explicativa: -

Regra Tarifaria - GOL

Localizador:DIW29N
Base Tarifaria: TA002GO
Familia: Programada*
*Tarifa promocional nos termos definidos pela ANAC (Agencia Nacional de Aviacao Civil).

Tarifa em classe economica.
Valida na classe tarifaria indicada exclusivamente nos voos, datas e trechos reservados.
Atencao: Quando ocorre a combinacao de uma tarifa com outra, a regra a ser aplicada sera a mais restrita indicada nos itens:
1 (Tipo de viagem), 4 (Reembolso), 8 (Permanencia minima) e 9 (Permanencia maxima).

GOL CARTÃO DE EMBARQUE
BOARDING PASS

VIA DO CLIENTE

Código de reserva
DIW29N

TRIBUNAL SUPERIOR ELEITORAL
Fls. 173
ASSINATURA

nome(name)
ANANETE LARANJEIRA GOMEZ

documento(id) 18283616234 contato(contact) telefone(phone)
FQTV parentesco(kinship)

voo(flight)	portão(gate)	assento(seat)	horário de embarque (boarding time)	
1362		5D	02h00	GRUPO 3

de(from)	para(to)	portão(gate)	
Boa Vista (BVB)	Brasília (BSB)		
10SET15 ¦ 02:40	10SET15 ¦ 08:44	classe(class)	T
		data(date)	10SET15

O portão de embarque fecha 15 minutos antes da decolagem.

franquia de bagagem
Crianças até 2 anos incompletos não possuem franquia. Demais passageiros: 23kg.

bagagem de mão
Cada passageiro, bagagens de mão que excedam os padrões estabelecidos pela ANAC, serão despachadas no portão. A soma das dimensões não pode ultrapassar 115 centímetros (comprimento+largura+altura)

****20% de desconto na Localiza****
Cliente GOL, tem 20% de desconto para alugar carros na Localiza e ainda ganha upgrade na categoria econômica! Ar-condicionado, Dir. Hidráulica, Vidros e travas elétricas e 4 portas. Acesse www.voegol.com.br

IMPORTANTE: esteja munido de documento de identificação original com foto, informado no momento do check-in.
POLTRONA: após a impressão deste, a marcação da poltrona não poderá ser alterada.

Sujeito as condições de contrato. Cópia do contrato a disposição dos interessados mediante solicitação. Não endossável. Válido apenas para a GOL.

GOL CARTÃO DE EMBARQUE
BOARDING PASS

voo(flight) 1362 | portão(gate) | assento(seat) 5D | horário de embarque (boarding time) 02h00 | GRUPO 3

0027362

nome(name)
ANANETE LARANJEIRA GOMEZ

localizador DIW29N classe(class) T data(date) 10SET15
de(from) Boa Vista (BVB) para(to) Brasília (BSB)
tarifa(fare) Programada documento(id) 18283616234
telefone(phone) contato(contact)
parentesco(kinship)

Sequência no 27

00313620910027

GOL CARTÃO DE EMBARQUE BOARDING PASS

VIA DO CLIENTE

Código de reserva
DIW29N

TRIBUNAL SUPERIOR ELEITORAL
Fls. 174
ASSINATURA

nome(name)
ANANETE LARANJEIRA GOMEZ

documento(id) 18283616234 contato(contact) telefone(phone)
FQTV parentesco(kinship)

voo(flight)	portão(gate)	assento(seat)	horário de embarque (boarding time)	
1646		5D		21h10

GRUPO 3

de(from)	para(to)	portão(gate)
Brasília (BSB)	Boa Vista (BVB)	
12SET15 ¦ 21:50	13SET15 ¦ 02:00	classe(class) T
		data(date) 12SET15

O portão de embarque fecha 15 minutos antes da decolagem.

franquia de bagagem
Crianças até 2 anos incompletos não possuem franquia. Demais passageiros: 23kg.

bagagem de mão
Cada passageiro, Bagagem de mão que excedemos padrões estabelecidos pela ANAC, serão despachados no portão. As somadas dimensões não pode ultrapassar 115 centímetros (comprimento+largura+altura)

****20% de desconto na Localiza****
Cliente GOL tem 20% de desconto para aluguel carros na Localiza e ainda ganha upgrade na categoria econômica! Ar-condicionado, Dir. Hidráulica, Vidros travas elétricas e 4 portas. Acesse www.voegol.com.br

IMPORTANTE: esteja munido de documento de identificação original (carteira, informado no momento do check-in.
POLTRONA: após a impressão deste, a marcação da poltrona não poderá ser alterada.

Sujeito as condições de contrato. Cópia do contrato a disposição dos interessados mediante solicitação. Não endossável. Válido apenas para a GOL.

GOL CARTÃO DE EMBARQUE BOARDING PASS

voo(flight)	portão(gate)	assento(seat)	horário de embarque (boarding time)	
1646		5D		21h10

GRUPO 3

00161546

nome(name)
ANANETE LARANJEIRA GOMEZ

localizador	DIW29N	classe(class)	T
de(from)	Brasília (BSB)	para(to)	Boa Vista (BVB)
tarifa(fare)	Programada	documento(Id)	18283616234
telefone(phone)		contato(contact)	
parentesco(kinship)			

data(date) 12SET15

Sequência no 16

00316460912016

Gmail by Google

PARTIDO PROGRESSISTA <secnacpp@gmail.com>

Fwd: Coordenadora - RORAIMA

RR

TRIBUNAL SUPERIOR ELEITORAL
Fl. 175
CPADI/SJO

Mulher Progressista <mulherprogressista11@gmail.com> 8 de setembro de 2015 11:34
Para: secnacpp@gmail.com

Emissão e hospedagem autorizada somente para Julia América Vieira Campos - Coordenadora.

OK!

------- Mensagem encaminhada -------
Assunto:PP/RORAIMA - PASSAGENS AÉREAS - DR. CEMBRANEL
Data: Sat, 5 Sep 2015 11:55:06 -0300
De: Partido Progressista <pproraima@hotmail.com>

Solicitamos aquisição de passagens aéreas/hospedagem para as senhoras abaixo identificadas, para participarem da reunião das coordenadoras do movimento da mulher progressista.

Ananete Teixeira Laranjeira Gomez
CPF: 182.836.162-34
RG: 28.438 SSP/RR
Saída de Boa Vista Voo: 1362 (GOL) horário: 02:40 - 10/09/15
Retorno de Brasília Voo: JJ4674 (TAM) horário: 10:04 - 11/09/15
OBS: Autorizado pelo Sr. Aldo da Rosa

Julia América Vieira Campos/Coordenadora
CPF: 199.568.192-04
RG: 50.619 SSP/RR
Saída de Boa Vista Voo: 1362 (GOL)
horário: 02:40 - 10/09/15
Retorno de Brasília Voo: JJ4674 (TAM)
horário: 10:04 - 11/09/15

OBSERVAÇÃO: ENVIAR OS BILHETES DE PASSAGENS PARA O E-MAIL: pproraima@hotmail.com

TRIBUNAL SUPERIOR ELEITORAL
Fls. 176
OFAD/TSJD

HAROLDO RIBEIRO - PP/RORAIMA

Gmail by Google

PARTIDO PROGRESSISTA <secnacpp@gmail.com>

Fwd: MUDANÇA DE VOO

TRIBUNAL SUPERIOR ELEITORAL
Fls. 177

Mulher Progressista <mulherprogressista11@gmail.com>
Para: secnacpp@gmail.com

8 de setembro de 2015 13:22

RORAIMA VOO CERTO
——— Mensagem encaminhada ———
De: **PP - Nacional** <pp@pp.org.br>
Data: 8 de setembro de 2015 13:13
Assunto: Fwd: MUDANÇA DE VOO
Para: Mulher Progressista <mulherprogressista11@gmail.com>

-------- Mensagem encaminhada --------
Assunto:MUDANÇA DE VOO
Data: Tue, 8 Sep 2015 17:07:28 +0100
De: Nixon Rosas <nixon_krt@hotmail.com>

Bom Dia!

ATT, Dr. Cembranel

Solicito a mudança no retorno das senhoras Ananete Laranjeira Gomes e Julia América Viera Campos. para o dia 12/09/2015.

VOO - G3 - 1646 - HORÁRIO: 21:50 - GOL

Haroldo Ribeiro - PP Roraima.

Gmail by Google

PARTIDO PROGRESSISTA <secnacpp@gmail.com>

ENC: Confirmação de Emissão: JULIA AMERICA VIEIRA CAMPOS - GOL - 10/09/2015

TRIBUNAL SUPERIOR ELEITORAL
Fls. 178
ASSINATURA

Cristina Rodrigues <cristina@promotional.com.br>
Para: PARTIDO PROGRESSISTA <secnacpp@gmail.com>

8 de setembro de 2015 14:16

PROMOTIONAL TRAVEL

Comprovante de Emissão

Unidade Funcional:	PARTIDO PROGRESSISTA	**Usuário:**	Cristina Rodrigues
Telefone:	(21) 2126-2733	**Responsável:**	Cristina Rodrigues
E-Mail:	cristina@promotional.com.br;lilian@pp.org.br;crisqrodrigues@live.com		
Localizador do Sistema:	6073595		
Solicitante:	Cristina Rodrigues		
Telefone Solicitante:	(21)2126-2733		
E-mail Solicitante:	cristina@promotional.com.br		

Sincronização de dados da Viagem

Sincronizar com agenda:

(Convite de Reunião)

Tripz

TRIBUNAL SUPERIOR ELEITORAL
Fls. 179
ASSINATURA

Sincronizar Agenda

Sincronizar com seu dispositivo mobile:
Acesse o Tripz no seu smartphone
clicando ou lendo o QR Code ao lado

Passageiros

Passageiro(s)	Faixa Etária	Centro de custo	Matrícula
01.01 JULIA AMERICA VIEIRA CAMPOS	ADT	MP - Aereo	

Motivo de Viagem

- Reuniao

Dados reserva GOL

GOL

Localizador	Data de Criação	Status	Data de Emissão
UNRDXE	08/09/2015 14:03:00	**Confirmado**	08/09/2015 14:10

Itinerário

Voo	Trechos	Horários	Aeronave	Duração	Classe	Status
1362	**De:** Boa Vista - BVB	**Partida:** 10/09/2015 02:40	738G	1.20	Y	Confirmado
	Para: Manaus - MAO	**Chegada:** 10/09/2015 04:00		**Cia:**Gol		

TRIBUNAL SUPERIOR ELEITORAL
Fls. 180
ASSINATURA

Voo	Trechos	Horários	Aeronave	Duração	Classe	Status
1362	**De:** Manaus - MAO	**Partida:** 10/09/2015 04:54	738G	3.50	Y	Confirmado
	Para: Brasília - BSB	**Chegada:** 10/09/2015 08:44		**Cia:**Gol		

Voo	Trechos	Horários	Aeronave	Duração	Classe	Status
1646	**De:** Brasília - BSB	**Partida:** 12/09/2015 21:50	738G	2.13	T	Confirmado
	Para: Manaus - MAO	**Chegada:** 13/09/2015 00:03		**Cia:**Gol		

Voo	Trechos	Horários	Aeronave	Duração	Classe	Status
1646	**De:** Manaus - MAO	**Partida:** 13/09/2015 00:50	738G	1.10	T	Confirmado
	Para: Boa Vista - BVB	**Chegada:** 13/09/2015 02:00		**Cia:**Gol		

Assentos

Passageiro	Trecho	Assento
0-01.01 -JULIA AMERICA VIEIRA CAMPOS	0001-BVB-BSB	5E
0-01.01 -JULIA AMERICA VIEIRA CAMPOS	0001-BVB-BSB	5E
0-01.01 -JULIA AMERICA VIEIRA CAMPOS	0002-BSB-BVB	6D
0-01.01 -JULIA AMERICA VIEIRA CAMPOS	0002-BSB-BVB	6D

Tarifamento

Faixa Etária	Quantidade	Preço Unitário	Taxa Embarque	Taxa Serviço	Subtotal
Adulto(s)	1	R$ 2.431,32	R$ 45,18	R$ 243,13	R$ 2.719,63
				TOTAL:	R$ 2.719,63

TRIBUNAL SUPERIOR ELEITORAL
181

Pagamentos

Data	Forma Pagamento	Valor Cartão	Validade Cartão	Autorização	Parcelas	Status
08/09/2015 14:10	ExternalAccount-AX	**********1007		200963	1	Approved

Observações

Dados Adicionais

Vinculação: Coordenadoras Mulher Progressista
Finalidade: Reuniao Mulher Progressista-Cpf:199.568.192-04
Nota Explicativa: -

Regra Tarifaria - GOL

Localizador:UNRDXE
Base Tarifaria: YA002GL

GOL CARTÃO DE EMBARQUE
BOARDING PASS

VIA DO CLIENTE

Código de reserva
UNRDXE

TRIBUNAL SUPERIOR ELEITORAL
Fls. 182
ASSINATURA

nome(name)
JULIA AMERICA VIEIRA CAMPOS

documento(id) 19956819204 contato(contact) telefone(phone)
FQTV parentesco(kinship)

voo(flight)	portão(gate)	assento(seat)	horário de embarque (boarding time)	
1362		5E	02h00	GRUPO 2

de(from)	para(to)	portão(gate)	
Boa Vista (BVB)	Brasília (BSB)		
10SET15 02:40	10SET15 08:44	classe(class)	Y
		data(date)	10SET15

O portão de embarque fecha 15 minutos antes da decolagem.

franquia de bagagem
Crianças até 2 anos incompletos não possuem franquia.
Demais passageiros: 23kg.

bagagem de mão
05kg por passageiro. Bagagens de mão que excedam os padrões estabelecidos pela ANAC, serão despachadas no portão. Assim as dimensões não pode ultrapassar 115 centímetros (comprimento+largura+altura)

****20% de desconto na Localiza****
Cliente GOL tem 20% de desconto para alugar carros na Localiza e ainda ganha upgrade na categoria econômica! Ar-condicionado, Dir. Hidráulica, Vidros travas elétricas e 4 portas. Acesse www.reserva.com.br

IMPORTANTE: esteja munido de documento de identificação original (com foto, informado no momento do check-in.
POLTRONA: após a impressão deste, a marcação da poltrona não poderá ser alterada.

Sujeito as condições de contrato. Cópia do contrato a disposição dos interessados mediante solicitação. Não endossável. Válido apenas para a GOL.

GOL CARTÃO DE EMBARQUE
BOARDING PASS

voo(flight)	portão(gate)	assento(seat)	horário de embarque (boarding time)	
1362		5E	02h00	GRUPO 2

nome(name)
JULIA AMERICA VIEIRA CAMPOS

localizador	UNRDXE	classe(class)	Y	data(date) 10SET15
de(from)	Boa Vista (BVB)	para(to)	Brasília (BSB)	
tarifa(fare)	Flexível	documento(id)	19956819204	
telefone(phone)		contato(contact)		
parentesco(kinship)				

Sequência no 26

00313620910026

GOL CARTÃO DE EMBARQUE BOARDING PASS

VIA DO CLIENTE

Código de reserva
UNRDXE

TRIBUNAL SUPERIOR ELEITORAL
Fls 183
CPAD/SJD

nome(name)
JULIA AMERICA VIEIRA CAMPOS

documento(id) 19956819204
FQTV

contato(contact)
parentesco(kinship)

telefone(phone)

voo(flight) 1646 | portão(gate) | assento(seat) 6D | horário de embarque (boarding time) 21h10 | GRUPO 3

de(from) Brasília (BSB) 12SET15 | 21:50

para(to) Boa Vista (BVB) 13SET15 | 02:00

portão(gate)

classe(class) T
data(date) 12SET15

O portão de embarque fecha 15 minutos antes da decolagem.

franquia de bagagem
Crianças até 2 anos incompletos não possuem franquia. Demais passageiros: 23kg.

bagagem de mão
05kg por passageiro. Bagagens de mão que excedemos padrões estabelecidos pela ANAC, serão despachados no portão. A soma das dimensões não pode ultrapassar 115 centímetros (comprimento+largura+altura).

20% de desconto na Localiza
Cliente GOL tem 20% de desconto para alugar carros na Localiza e ainda ganha upgrade na categoria econômica: Ar-condicionado, Dir. Hidráulica, Vidros/travas elétricas e 4 portas. Acesse www.treasol.com.br

IMPORTANTE: esteja munido do documento de identificação original, conforme informado no momento do check-in.
POLTRONA: após a impressão deste, a marcação da poltrona não podem ser alterada.

Sujeito as condições de contrato. Cópia do contrato a disposição dos interessados mediante solicitação. Não endossável. Válido apenas para a GOL.

GOL CARTÃO DE EMBARQUE BOARDING PASS

voo(flight) 1646 | portão(gate) | assento(seat) 6D | horário de embarque (boarding time) 21h10 | GRUPO 3

00151646

nome(name)
JULIA AMERICA VIEIRA CAMPOS

localizador UNRDXE
de(from) Brasília (BSB)
tarifa(fare) Programada
telefone(phone)
parentesco(kinship)

classe(class) T
para(to) Boa Vista (BVB)
documento(id) 19956819204
contato(contact)

data(date) 12SET15

Sequência no 15

00316460912015

Gmail by Google

PARTIDO PROGRESSISTA <secnacpp@gmail.com>

Fwd: Coordenadora - RORAIMA

RR

TRIBUNAL SUPERIOR ELEITORAL
Fls. 184

Mulher Progressista <mulherprogressista11@gmail.com>
Para: secnacpp@gmail.com

8 de setembro de 2015 11:34

Emissão e hospedagem autorizada somente para Julia América Vieira Campos - Coordenadora.

ok!

---------- Mensagem encaminhada ----------
Assunto:PP/RORAIMA - PASSAGENS AÉREAS - DR. CEMBRANEL
Data: Sat, 5 Sep 2015 11:55:06 -0300
De: Partido Progressista <pproraima@hotmail.com>

Solicitamos aquisição de passagens aéreas/hospedagem para as senhoras abaixo identificadas, para participarem da reunião das coordenadoras do movimento da mulher progressista.

Ananete Teixeira Laranjeira Gomez
CPF: 182.836.162-34
RG: 28.438 SSP/RR
Saída de Boa Vista Voo: 1362 (GOL) horário: 02:40 - 10/09/15
Retorno de Brasília Voo: JJ4674 (TAM) horário: 10:04 - 11/09/15
OBS: Autorizado pelo Sr. Aldo da Rosa

Julia América Vieira Campos/Coordenadora
CPF: 199.568.192-04
RG: 50.619 SSP/RR
Saída de Boa Vista Voo: 1362 (GOL)
horário: 02:40 - 10/09/15
Retorno de Brasília Voo: JJ4674 (TAM)
horário: 10:04 - 11/09/15

OBSERVAÇÃO: ENVIAR OS BILHETES DE PASSAGENS PARA O E-MAIL: pproraima@hotmail.com

TRIBUNAL SUPERIOR ELEITORAL
Fls. 185
OFÍCIO SJD

HAROLDO RIBEIRO - PP/RORAIMA

Gmail by Google

PARTIDO PROGRESSISTA <secnacpp@gmail.com>

Fwd: MUDANÇA DE VOO

TRIBUNAL SUPERIOR ELEITORAL
Fls. 186
ASSESSORIA

Mulher Progressista <mulherprogressista11@gmail.com>
Para: secnacpp@gmail.com

8 de setembro de 2015 13:22

RORAIMA VOO CERTO
——— Mensagem encaminhada ———
De: **PP - Nacional** <pp@pp.org.br>
Data: 8 de setembro de 2015 13:13
Assunto: Fwd: MUDANÇA DE VOO
Para: Mulher Progressista <mulherprogressista11@gmail.com>

-------- Mensagem encaminhada --------
Assunto:MUDANÇA DE VOO
Data: Tue, 8 Sep 2015 17:07:28 +0100
De: Nixon Rosas <nixon_krt@hotmail.com>

Bom Dia!

ATT, Dr. Cembranel

Solicito a mudança no retorno das senhoras Ananete Laranjeira Gomes e Julia América Viera Campos. para o dia 12/09/2015.

VOO - G3 - 1646 - HORÁRIO: 21:50 - GOL

Haroldo Ribeiro - PP Roraima.

Gmail by Google

PARTIDO PROGRESSISTA <secnacpp@gmail.com>

ENC: Confirmação de Emissão: MARCIA MARIA COTA DO ALAMO - GOL - 09/09/2015

TRIBUNAL SUPERIOR ELEITORAL
Fls. 187
ASSESSORIA

Cristina Rodrigues <cristina@promotional.com.br>
Para: PARTIDO PROGRESSISTA <secnacpp@gmail.com>

8 de setembro de 2015 14:34

PROMOTIONAL TRAVEL

Comprovante de Emissão

Unidade Funcional:	PARTIDO PROGRESSISTA	**Usuário:**	Cristina Rodrigues
Telefone:	(21) 2126-2733	**Responsável:**	Cristina Rodrigues
E-Mail:	cristina@promotional.com.br;lilian@pp.org.br;crisqrodrigues@live.com		
Localizador do Sistema:	6073717		
Solicitante:	Cristina Rodrigues		
Telefone Solicitante:	(21)2126-2733		
E-mail Solicitante:	cristina@promotional.com.br		

Sincronização de dados da Viagem

Sincronizar com agenda:

(Convite de Reunião)

Tripz

TRIBUNAL SUPERIOR ELEITORAL
Fls. 188
ASSESSORIA

Sincronizar Agenda

Sincronizar com seu dispositivo mobile:
Acesse o Tripz no seu smartphone
clicando ou lendo o QR Code ao lado

Passageiros

Passageiro(s)	Faixa Etária	Centro de custo	Matrícula
01.01 MARCIA MARIA COTA DO ALAMO	ADT	MP - Aereo	

Motivo de Viagem

- Reuniao

Dados reserva GOL

GOL

Localizador	Data de Criação	Status	Data de Emissão
IDTSXC	08/09/2015 14:20:00	**Confirmado**	08/09/2015 14:24

Itinerário

Voo	Trechos	Horários	Aeronave	Duração	Classe	Status
1647	**De:** Manaus - MAO	**Partida:** 09/09/2015 15:37	738G	3.56	W	Confirmado
	Para: Brasília - BSB	**Chegada:** 09/09/2015 19:33		**Cia:**Gol		

TRIBUNAL SUPERIOR ELEITORAL
Fls. 189
ASSINATURA

Voo	Trechos	Horários	Aeronave	Duração	Classe	Status
1646	**De:** Brasília - BSB	**Partida:** 10/09/2015 21:50	738G	2.13	W	Confirmado
	Para: Manaus - MAO	**Chegada:** 11/09/2015 00:03		**Cia:**Gol		

Assentos

Passageiro	Trecho	Assento
0-01.01 -MARCIA MARIA COTA DO ALAMO	0001-MAO-BSB	5C
0-01.01 -MARCIA MARIA COTA DO ALAMO	0002-BSB-MAO	6C

Tarifamento

Faixa Etária	Quantidade	Preço Unitário	Taxa Embarque	Taxa Serviço	Subtotal
Adulto(s)	1	R$ 1.378,55	R$ 50,47	R$ 137,85	R$ 1.566,87
				TOTAL:	R$ 1.566,87

Pagamentos

Data	Forma Pagamento	Valor Cartão	Validade Cartão	Autorização	Parcelas	Status
08/09/2015 14:24	ExternalAccount-AX	**********1007		244363	1	Approved

Observações

TRIBUNAL SUPERIOR ELEITORAL
Fls. 190
ASSINATURA

Dados Adicionais

Nota Explicativa: -
Finalidade: Reuniao Mulher Progressista-Cpf:800136867-04
Vinculação: Coordenadoras Mulher Progressista

Regra Tarifaria - GOL

Localizador:IDTSXC
Base Tarifaria: WA006GO
Familia: Programada*
*Tarifa promocional nos termos definidos pela ANAC (Agencia Nacional de Aviacao Civil).

Tarifa em classe economica.
Valida na classe tarifaria indicada exclusivamente nos voos, datas e trechos reservados.
Atencao: Quando ocorre a combinacao de uma tarifa com outra, a regra a ser aplicada sera a mais restrita indicada nos itens:
1 (Tipo de viagem), 4 (Reembolso), 8 (Permanencia minima) e 9 (Permanencia maxima).

Impostos governamentais podem incidir nos servicos, tarifas e taxas dependendo do pais de destino e/ou compra do bilhete.

1.Tipo de Viagem: Ida e volta obrigatoria

Se a passagem for de Ida ou Ida e Volta ou Ida e Volta Obrigatoria, lembre-se que para embarcar no voo de retorno, o primeiro voo deve ter sido utilizado.
Caso nao seja utilizado o primeiro voo, o voo de retorno sera automaticamente cancelado.

2.Nao Comparecimento (No-show): para compras feitas ate 15/10/2014, BRL 150,00 (Cento e Cinquenta) Reais - por passageiro.
Nao Comparecimento (No-show): para compras feitas ate 12/08/2015, BRL 180,00 (Cento e Oitenta) Reais - por passageiro.
Nao Comparecimento (No-show): para compras a partir de 13/08/2015, BRL 200,00 (Duzentos) Reais - por passageiro.

O nao comparecimento ao atendimento ou ao portao de embarque em tempo habil sera penalizado em BRL 150,00 (Cento e Cinquenta) Reais - por passageiro para compras feitas ate 15/10/14.
O nao comparecimento ao atendimento ou ao portao de embarque em tempo habil sera penalizado em BRL 180,00 (Cento e Oitenta) Reais - por passageiro para compras feitas ate 12/08/2015.
O nao comparecimento ao atendimento ou ao portao de embarque em tempo habil sera penalizado

GOL CARTÃO DE EMBARQUE BOARDING PASS

VIA DO CLIENTE

Código de reserva
IDTSXC

TRIBUNAL SUPERIOR ELEITORAL
Fls 191
CPAD/SJD

nome(name)
MARCIA MARIA COTA DO ALAMO

documento(id) 80013686704
FQTV

contato(contact)
parentesco(kinship)

telefone(phone)

voo(flight) 1647 | portão(gate) | assento(seat) 5C | horário de embarque (boarding time) 14h57 | GRUPO 3

de(from) Manaus (MAO) 09SET15 | 15:37

para(to) Brasília (BSB) 09SET15 | 19:33

portão(gate)

classe(class) W
data(date) 09SET15

O portão de embarque fecha 15 minutos antes da decolagem.

franquia de bagagem
Crianças até 2 anos incompletos não possuem franquia. Demais passageiros: 23kg.

bagagem de mão
05kg por passageiro. Bagagens de mão que excedamos padrões estabelecidos pela ANAC, serão despachados no porão. A soma das dimensões não pode ultrapassar 115 centímetros (comprimento+largura+altura)

****20% de desconto na Localiza****
Cliente GOL tem 20% de desconto para alugar carros na Localiza e ainda ganha upgrade na categoria econômica: Ar-condicionado, CD, Hidráulica, Vidros travas elétricas e 4 portas. Acesse www.voegol.com.br

IMPORTANTE: esteja munido de documento de identificação original, contato, informado no momento do check-in.
POLTRONA: após a impressão deste, a marcação da poltrona não poderá ser alterada.

Sujeito as condições de contrato. Cópia do contrato a disposição dos interessados mediante solicitação. Não endossável. Válido apenas para a GOL.

GOL CARTÃO DE EMBARQUE BOARDING PASS

voo(flight) 1647 | portão(gate) | assento(seat) 5C | horário de embarque (boarding time) 14h57 | GRUPO 3

00401647

nome(name)
MARCIA MARIA COTA DO ALAMO

localizador IDTSXC
de(from) Manaus (MAO)
tarifa(fare) Programada
telefone(phone)
parentesco(kinship)

classe(class) W
para(to) Brasília (BSB)
documento(id) 80013686704
contato(contact)

data(date) 09SET15

Sequência no 40

00316470909040

GOL CARTÃO DE EMBARQUE BOARDING PASS

VIA DO CLIENTE

Código de reserva
IDTSXC

TRIBUNAL SUPERIOR ELEITORAL
Fls. 192
ASSISTÊNCIA

nome(name)
MARCIA MARIA COTA DO ALAMO

documento(id) 80013686704
FQTV

contato(contact)
parentesco(kinship)

telefone(phone)

voo(flight)	portão(gate)	assento(seat)	horário de embarque (boarding time)	
1646		6C	21h10	GRUPO 3

de(from)	para(to)	portão(gate)
Brasília (BSB)	Manaus (MAO)	
10SET15 | 21:50	11SET15 | 00:03	classe(class) W
		data(date) 10SET15

O portão de embarque fecha 15 minutos antes da decolagem.

franquia de bagagem
Crianças até 2 anos incompletos não pagam bagagem colo.
Demais passageiros 23kg.

bagagem de mão
05kg por passageiro. Bagagens de mão que excedam os limites estabelecidos pela ANAC, serão despachadas no portão. A soma das dimensões não pode ultrapassar 115 centímetros (comprimento+largura+altura)

****20% de desconto na Localiza****
Cliente GOL tem 20% de desconto para alugar carros na Localiza e ainda ganha upgrade na categoria econômica: Ar-condicionado, Dir. Hidráulica, Vidros travas elétricas e 4 portas. Acesse www.voegol.com.br

IMPORTANTE: esteja munido de documento de identificação original com foto, informado no momento do check-in. POLTRONAS após a impressão deste, a marcação da poltrona não poderá ser alterada.

Sujeito as condições de contrato. Cópia do contrato a disposição dos interessados mediante solicitação. Não endossável. Válido apenas para a GOL.

GOL CARTÃO DE EMBARQUE BOARDING PASS

voo(flight) 1646 | portão(gate) | assento(seat) 6C | horário de embarque (boarding time) 21h10 | GRUPO 3

nome(name)
MARCIA MARIA COTA DO ALAMO

localizador	IDTSXC	classe(class)	W	data(date) 10SET15
de(from)	Brasília (BSB)	para(to)	Manaus (MAO)	
tarifa(fare)	Programada	documento(id)	80013686704	
telefone(phone)		contato(contact)		
parentesco(kinship)				

Sequência no 24

00316460910024

Gmail by Google

PARTIDO PROGRESSISTA <secnacpp@gmail.com>

Fwd: VOO MANAUS/BRASILIA/MANAUS - MARCIA ALAMO

TRIBUNAL SUPERIOR ELEITORAL
Fls. 193

Mulher Progressista <mulherprogressista11@gmail.com>
Para: secnacpp@gmail.com

8 de setembro de 2015 13:28

——— Mensagem encaminhada ———
De: **Marcia Alamo** <marciaalamo@me.com>
Data: 9 de setembro de 2015 05:38
Assunto: Fwd: VOO MANAUS/BRASILIA/MANAUS - MARCIA ALAMO
Para: mulherprogressista11@gmail.com

OLA JACIARA,
CONFIMANDO O RETORNO A MANAUS NO DIA 10/09 (QUINTA FEIRA)
VOO G31646
HORARIO ; 21:50

GRATA

Marcia Alamo

Início da mensagem encaminhada

De: Marcia Alamo <marciaalamo@me.com>
Data: 08 de set de 2015 às 08:13:16
Para: mulherprogressista11@gmail.com
Assunto: VOO MANAUS/BRASILIA/MANAUS - MARCIA ALAMO

BOM DIA.
SRA JACIARA,

CONFORME SOLICITADO SEGUE NUMERO DOS VOOS PARA EMISSAO DE BILHETE

IDA 09/09
GOL
G3 1647
SAIDA HORA MANAUS 15;37H

VOLTA 10/09
GOL
G31646
SAIDA HORA BRASILIA 21;50H

Tendo em vista o horario da reuniao preciso ir na vespera, portando solicito o pagamento de uma diaria de hotel.

Aguardo o numero da reserva do voo e do hotel.

Grata

MARCIA MARIA COTA DO ALAMO
CPF 800136867-04
ID.3845 OAB/AM
FONE. 092 981536555

Gmail by Google

PARTIDO PROGRESSISTA <secnacpp@gmail.com>

Fwd: VOO MANAUS/BRASILIA/MANAUS - MARCIA ALAMO

TRIBUNAL SUPERIOR ELEITORAL
Fls. 194

Mulher Progressista <mulherprogressista11@gmail.com>
Para: secnacpp@gmail.com

8 de setembro de 2015 12:45

AMAZONAS

——— Mensagem encaminhada ———
De: **Marcia Alamo** <marciaalamo@me.com>
Data: 9 de setembro de 2015 04:24
Assunto: VOO MANAUS/BRASILIA/MANAUS - MARCIA ALAMO
Para: mulherprogressista11@gmail.com

BOM DIA.
SRA JACIARA,

CONFORME SOLICITADO SEGUE NUMERO DOS VOOS PARA EMISSAO DE BILHETE

IDA 09/09
GOL
G3 1647
SAIDA HORA MANAUS 15;37H

VOLTA
GOL
G31646
SAIDA HORA BRASILIA 21;50H

Tendo em vista o horario da reuniao preciso ir na vespera, portando solicito o pagamento de uma diaria de hotel.

Aguardo o numero da reserva do voo e do hotel.

Grata

MARCIA MARIA COTA DO ALAMO
CPF 800136867-04
ID.3845 OAB/AM
FONE. 092 981536555

Gmail by Google

PARTIDO PROGRESSISTA <secnacpp@gmail.com>

ENC: Confirmação de Emissão: EIKA OKA DE MELO - GOL - 09/09/2015

TRIBUNAL SUPERIOR ELEITORAL
Fl. 195
ASSESSORIA DE APOIO

Cristina Rodrigues <cristina@promotional.com.br>
Para: PARTIDO PROGRESSISTA <secnacpp@gmail.com>

8 de setembro de 2015 15:21

PROMOTIONAL BRASIL

Comprovante de Emissão

Unidade Funcional:	PARTIDO PROGRESSISTA	**Usuário:**	Cristina Rodrigues
Telefone:	(21) 2126-2733	**Responsável:**	Cristina Rodrigues
E-Mail:	cristina@promotional.com.br;lilian@pp.org.br;crisqrodrigues@live.com		
Localizador do Sistema:	6073895		
Solicitante:	Cristina Rodrigues		
Telefone Solicitante:	(21)2126-2733		
E-mail Solicitante:	cristina@promotional.com.br		

Sincronização de dados da Viagem

Sincronizar com agenda:
(Convite de Reunião)

Tripz

GOL CARTÃO DE EMBARQUE
BOARDING PASS

VIA DO CLIENTE

Código de reserva
XGYIGZ

TRIBUNAL SUPERIOR ELEITORAL
Fls. 196
ASSINATURA

nome(name)
EIKA OKA DE MELO

documento(id) 65704347640 contato(contact) telefone(phone)
FQTV parentesco(kinship)

voo(flight)	portão(gate)	assento(seat)	horário de embarque (boarding time)	
1165		4D	15h07	GRUPO 3

de(from)	para(to)	portão(gate)	
Belo Horizonte - Confins (CNF)	Brasília (BSB)		
09SET15 | 15:47	09SET15 | 17:11	classe(class)	W
		data(date)	09SET15

O portão de embarque fecha 15 minutos antes da decolagem.

franquia de bagagem
Crianças até 2 anos incompletos não pagam franquia.
Demais passageiros: 23 kg.

bagagem de mão
05 kg por passageiro. Bagagens de mão que excedam os padrões estabelecidos pela ANAC, serão despachadas no porão. As somas das dimensões não pode ultrapassar 115 centímetros (comprimento+largura+altura)

****20% de desconto na Localiza****
Cliente GOL tem 20% de desconto para alugar carros na Localiza e ainda ganha upgrade na categoria econômico: Ar-condicionado, Dir. Hidráulica, Vidros Travas elétricas e 4 portas. Acesse www.voegol.com.br

IMPORTANTE: esteja munido de documento de identificação original com foto, informado no momento do check-in.
POLTRONA: após a impressão deste, a marcação da poltrona não poderá ser alterada.

Sujeito as condições de contrato. Cópia do contrato a disposição dos interessados mediante solicitação. Não endossável. Válido apenas para a GOL.

GOL CARTÃO DE EMBARQUE
BOARDING PASS

voo(flight) 1165 | portão(gate) | assento(seat) 4D | horário de embarque (boarding time) 15h07 | GRUPO 3

0831165

nome(name)
EIKA OKA DE MELO

localizador	XGYIGZ	classe(class)	W	data(date)	09SET15
de(from)	Belo Horizonte - Confins (CNF)	para(to)	Brasília (BSB)		
tarifa(fare)	Programada	documento(id)	65704347640		
telefone(phone)		contato(contact)			
parentesco(kinship)					

Sequência no 31

00311650909031

GOL CARTÃO DE EMBARQUE
BOARDING PASS

VIA DO CLIENTE

Código de reserva
XGYIGZ

TRIBUNAL SUPERIOR ELEITORAL
Fls. 197
ASSINATURA

nome(name)
EIKA OKA DE MELO

documento(id) 65704347640
FQTV

contato(contact)
parentesco(kinship)

telefone(phone)

voo(flight)	portão(gate)	assento(seat)	horário de embarque (boarding time)	
9030		11C	09h05	GRUPO 3

de(from)	para(to)	portão(gate)	
Brasília (BSB)	Belo Horizonte - Confins (CNF)		
11SET15 ¦ 09:45	11SET15 ¦ 10:59	classe(class)	P
		data(date)	11SET15

O portão de embarque fecha 15 minutos antes da decolagem.

franquia de bagagem
Crianças até 2 anos incompletos não possuem franquia. Demais passageiros 23 kg.

bagagem de mão
05 kg por passageiro. Bagagens de mão que excedam os padrões estabelecidos pela ANAC, serão despachadas no portão. Acerca das dimensões não pode ultrapassar 115 centímetros (comprimento+largura+altura).

"20% de desconto na Localiza"
Cliente GOL tem 20% de desconto para alugar carros na Localiza e ainda ganha upgrade na categoria econômica: Ar-condicionado, Dir. Hidráulica, Vidros e travas elétricas e 4 portas. Acesse www.voegol.com.br

IMPORTANTE: esteja munido de documento de identificação original com foto, informado no momento do check-in.
POLTRONA: após a impressão deste, a marcação de poltrona não poderá ser alterada.

Sujeito as condições de contrato. Cópia do contrato a disposição dos interessados mediante solicitação. Não endossável. Válido apenas para a GOL.

GOL CARTÃO DE EMBARQUE
BOARDING PASS

voo(flight) 9030 | portão(gate) | assento(seat) 11C | horário de embarque (boarding time) 09h05 | GRUPO 3

nome(name)
EIKA OKA DE MELO

localizador XGYIGZ
de(from)
tarifa(fare) Programada
telefone(phone)
parentesco(kinship)

classe(class) P
para(to) Belo Horizonte - Confins (CNF)
documento(id) 65704347640
contato(contact)

data(date) 11SET15

Sequência no 24

00390300911024

Gmail by Google

Mulher Progressista <mulherprogressista11@gmail.com>

Re: Reunião - Coordenadoras - Mulher Progressista

MG

TRIBUNAL SUPERIOR ELEITORAL
Fls. 198

eika melo <eikaoka@yahoo.com.br>
Responder a: eika melo <eikaoka@yahoo.com.br>
Para: Mulher Progressista <mulherprogressista11@gmail.com>

8 de setembro de 2015 13:39

Boa tarde,

Horário dos voos:
ida 09/09/15 15:47
volta 11/09/15 9:45

companhia aerea Gol

Att,

Eika Oka de Melo

[Texto das mensagens anteriores oculto]

PARTIDO PROGRESSISTA

TRIBUNAL SUPERIOR ELEITORAL
Fls. 199
OFAD/TSJD

Ofício 60/2015

Belo Horizonte,02 de setembro de 2015.

Cara Presidente

Deputada Federal Conceição Sampaio,

Ao cumprimenta-la cordialmente, desejando pelo sucesso como Presidente Nacional do Movimento Mulher Progressista, venho indicar-lhe a Prefeita Eika Oka de Melo do município de Barroso, para ser responsável pela coordenação do Movimento Mulher Progressista, em Minas Gerais.

Conforme solicitado, segue abaixo os dados:

Eika Oka de Melo - CPF: 657-043-476-40 / ID. M- 2.895.608

Endereço: Rua: Francisco Uei n° 25 – Centro

Barroso – MG – Cep. 36.212-000

E-mail: eikaoka@yahoo.com.br

Contato: 32-3359-3000 / 32-9971-1786

Na oportunidade, renovo votos de estima e consideração.

Alberto Pinto Coelho

Presidente do PP/MG

Rua Almirante Alexandrino, 408 – Bairro Gutierrez - Belo Horizonte – MG - CEP: 30.441-036 - Tel.: 31.3292-2121
(E-mail: ppmg.simone@gmail.com)

Gmail by Google

VICE

PARTIDO PROGRESSISTA <secnacpp@gmail.com>

ENC: Confirmação de Emissão: MARIA ELIZABETH TISCOSKI - TAM - 10/09/2015

TRIBUNAL SUPERIOR ELEITORAL
Fls. 200
ASSESSORIA

Cristina Rodrigues <cristina@promotional.com.br>
Para: PARTIDO PROGRESSISTA <secnacpp@gmail.com>

8 de setembro de 2015 17:04

PROMOTIONAL TRAVEL

[redacted]

Comprovante de Emissão

Unidade Funcional:	PARTIDO PROGRESSISTA	**Usuário:**	Cristina Rodrigues
Telefone:	(21) 2126-2733	**Responsável:**	Cristina Rodrigues
E-Mail:	cristina@promotional.com.br;lilian@pp.org.br;crisqrodrigues@live.com		
Localizador do Sistema:	6075269		
Solicitante:	Cristina Rodrigues		
Telefone Solicitante:	(21)2126-2733		
E-mail Solicitante:	cristina@promotional.com.br		

Sincronização de dados da Viagem

Sincronizar com agenda:

(Convite de Reunião)

Tripz

Sincronizar Agenda

Sincronizar com seu dispositivo mobile:
Acesse o Tripz no seu smartphone
clicando ou lendo o QR Code ao lado

TRIBUNAL SUPERIOR ELEITORAL
FL. 201
ASSINATURA

Passageiros

Passageiro(s)	Faixa Etária	Centro de custo	Matrícula
01.01 MARIA ELIZABETH TISCOSKI	ADT	MP - Aereo	

Motivo de Viagem

- Reuniao

Dados reserva E-TAM

TAM

Localizador	Data de Criação	Status	Data de Emissão
2SR8SG	08/09/2015 16:47	Emitida	08/09/2015 16:57

Itinerário

Voo	Trechos	Horários	Aeronave	Duração	Classe	Status
3689	**De:** Florianópolis - FLN	**Partida:** 10/09/2015 06:40	320	2.11	S	Confirmado
	Para: Brasília - BSB	**Chegada:** 10/09/2015 08:51		**Cia:**Tam		

TRIBUNAL SUPERIOR ELEITORAL
Fls. 202
DESENTRANHADO

Assentos

Passageiro	Trecho	Assento
01.01 -MARIA ELIZABETH TISCOSKI	0001-FLN-BSB	08C

Tarifamento

Faixa Etária	Quantidade	Preço Unitário	Taxa Embarque	Taxa Serviço	Subtotal
Adulto(s)	1	R$ 662,45	R$ 24,64	R$ 66,24	R$ 753,33
				TOTAL:	R$ 753,33

Pagamentos

Data	Forma Pagamento	Valor Cartão	Validade Cartão	Autorização	Parcelas	Status
08/09/2015 16:57	Cartão de Crédito	**********1007	0820	223100	1	

Bilhetes

Passageiro	Bilhete
MARIA ELIZABETH TISCOSKI	957-2116538917

Dados reserva GOL

GOL

Localizador	Data de Criação	Status	Data de Emissão
FDDFMC	08/09/2015 16:47:00	**Confirmado**	08/09/2015 16:58

TRIBUNAL SUPERIOR ELEITORAL
Fls. 203
ASSESSORIA

Itinerário

Voo	Trechos	Horários	Aeronave	Duração	Classe	Status
1769	**De:** Brasília - BSB	**Partida:** 10/09/2015 21:21	73GL	1.49	Y	Confirmado
	Para: Florianópolis - FLN	**Chegada:** 10/09/2015 23:10		**Cia:**Gol		

Assentos

Passageiro	Trecho	Assento
0-01.01 -MARIA ELIZABETH TISCOSKI	0001-BSB-FLN	12C

Tarifamento

Faixa Etária	Quantidade	Preço Unitário	Taxa Embarque	Taxa Serviço	Subtotal
Adulto(s)	1	R$ 738,95	R$ 25,83	R$ 73,89	R$ 838,67
				TOTAL:	R$ 838,67

Pagamentos

Data	Forma Pagamento	Valor Cartão	Validade Cartão	Autorização	Parcelas	Status
08/09/2015 16:58	ExternalAccount-AX	**********1007		240981	1	Approved

TAM AIRLINES

Security nb: 18

JUSTIÇA ELEITORAL
FLS. 204
OFICIALIZADO

Boarding Pass

Tiscoski / Maria Elizabeth

VOO | FLIGHT	DE | FROM	PARA | TO
Voo | Flight Assento | Seat JJ3689 8C	Florianopolis Hercilio L	Brasilia J.Kubitschek In
PORTÃO | GATE Check monitors	10 Sep 2015	10 Sep 2015
EMBARQUE | BOARDING 06:00	06:40	08:51

INFORMAÇÕES DE VIAGEM | TRAVEL INFORMATION

Informações do Cartão de Embarque
É necessário apresentar duas vias de cartão de embarque impressas. Imprima uma para ser entregue no momento do embarque e outra para você, que pode ser solicitada pela Tripulação ou Agente de Segurança.

Documentos de Viagem
Apresente um documento original com foto no momento do embarque. Para checar os documentos válidos consulte: www.tam.com.br

Bagagem Despachada
A franquia de bagagem despachada está disponível no e-mail de confirmação de voo.

Bagagem de mão
A bagagem de mão deve respeitar os limites de 115cm (soma da altura+largura+comprimento) e peso máximo de 5kgs. Bagagens de mão acima dos limites de tamanho e peso serão despachadas.

Sua apresentação no portão deve ser feita com no mínimo 30 minutos de antecedência ao horário da decolagem para voos nacionais e 1 hora para voos internacionais.

O embarque encerra 15 minutos antes da decolagem.

PROGRAMA FIDELIZAÇÃO

CLASSE DA VIAGEM
FLEX

LOCALIZADOR
2SR8SG

BILHETE
ETKT
957211653891701

INFORMAÇÕES ADICIONAIS

Atenção
Por favor, reserve tempo suficiente para o despacho de bagagem, controle de segurança

Horário de encerramento de entrega de bagagem:06:10.

Apenas Bagagem de Mão
Dirija-se ao portão de embarque se estiver portando somente bagagem de mão, respeitando os limites de tamanho e peso. Caso

Horário de embarque:06:00.

A TAM deseja uma ótima viagem!

GOL CARTÃO DE EMBARQUE
BOARDING PASS

VIA DO CLIENTE

Código de reserva
FDDFMC

TRIBUNAL SUPERIOR ELEITORAL
FL. 205
ASSINATURA

nome(name)
MARIA ELIZABETH TISCOSKI

documento(id) 34212299968
FQTV

contato(contact)
parentesco(kinship)

telefone(phone)

voo(flight)	portão(gate)	assento(seat)	horário de embarque (boarding time)	
1769		12C	20h41	GRUPO 3

de(from)	para(to)	portão(gate)	
Brasília (BSB)	Florianópolis (FLN)		
10SET15 | 21:21	10SET15 | 23:10	classe(class)	Y
		data(date)	10SET15

O portão de embarque fecha 15 minutos antes da decolagem.

franquia de bagagem
Crianças até 2 anos incompletos não possuem franquia.
Demais passageiros: 23kg.

bagagem de mão
05kg por passageiro. Bagagens de mão que excedam os padrões estabelecidos pela ANAC serão despachadas no porão. A soma das dimensões não pode ultrapassar 115 centímetros. (comprimento+largura+altura)

****20% de desconto na Localiza****
Cliente GOL tem 20% de desconto para alugar carros na Localiza e ainda ganha upgrade na categoria econômica! Ar-condicionado, Dir. Hidráulica, Vidros travas elétricos e 4 portas. Acesse www.localiza.com.br

IMPORTANTE: esteja munido de documento de identificação original (com foto, informado no momento do check-in).
POLTRONA: após a impressão deste, a marcação da poltrona não poderá ser alterada.

Sujeito as condições de contrato. Cópia do contrato a disposição dos interessados mediante solicitação. Não endossável. Válido apenas para a GOL.

GOL CARTÃO DE EMBARQUE
BOARDING PASS

voo(flight)	portão(gate)	assento(seat)	horário de embarque (boarding time)	
1769		12C	20h41	GRUPO 3

0031769

nome(name)
MARIA ELIZABETH TISCOSKI

localizador	FDDFMC	classe(class)	Y	data(date)	10SET15
de(from)	Brasília (BSB)	para(to)	Florianópolis (FLN)		
tarifa(fare)	Flexível	documento(id)	34212299968		
telefone(phone)		contato(contact)			
parentesco(kinship)					

Sequência no 33

00317690910033

Gmail by Google

PARTIDO PROGRESSISTA <secnacpp@gmail.com>

ENC: Confirmação de Emissão: SOLANGE FORTUNA - TAM - 10/09/2015

TRIBUNAL SUPERIOR ELEITORAL
206
CPADI/SJD

Cristina Rodrigues <cristina@promotional.com.br> 8 de setembro de 2015 17:27
Para: PARTIDO PROGRESSISTA <secnacpp@gmail.com>

PROMOTIONAL TRAVEL

Comprovante de Emissão

Unidade Funcional:	PARTIDO PROGRESSISTA	**Usuário:**	Cristina Rodrigues
Telefone:	(21) 2126-2733	**Responsável:**	Cristina Rodrigues
E-Mail:	cristina@promotional.com.br;lilian@pp.org.br;crisqrodrigues@live.com		
Localizador do Sistema:	6075551		
Solicitante:	Cristina Rodrigues		
Telefone Solicitante:	(21)2126-2733		
E-mail Solicitante:	cristina@promotional.com.br		

Sincronização de dados da Viagem

Sincronizar com agenda:
(Convite de Reunião)

Tripz

Sincronizar Agenda

Sincronizar com seu dispositivo mobile:
Acesse o Tripz no seu smartphone
clicando ou lendo o QR Code ao lado

TRIBUNAL SUPERIOR ELEITORAL
Fls. 207
CPAD/TSJD

Passageiros

Passageiro(s)	Faixa Etária	Centro de custo	Matrícula
01.01 SOLANGE FORTUNA	ADT	MP - Aereo	

Motivo de Viagem

- Reuniao

Dados reserva E-TAM

Localizador	Data de Criação	Status	Data de Emissão
2SLEIN	08/09/2015 17:12	Emitida	08/09/2015 17:20

Itinerário

Voo	Trechos	Horários	Aeronave	Duração	Classe	Status
3070	**De:** Porto Alegre - POA	**Partida:** 10/09/2015 06:40	320	2.38	Y	Confirmado

Para:	Chegada:	Cia:
Brasília - BSB	10/09/2015 09:18	Tam

Assentos

TRIBUNAL SUPERIOR ELEITORAL
Fls. 208
ASSINATURA

Passageiro	Trecho	Assento
01.01 -SOLANGE FORTUNA	0001-POA-BSB	15E

Tarifamento

Faixa Etária	Quantidade	Preço Unitário	Taxa Embarque	Taxa Serviço	Subtotal
Adulto(s)	1	R$ 1.606,50	R$ 24,64	R$ 160,65	R$ 1.791,79
				TOTAL:	R$ 1.791,79

Pagamentos

Data	Forma Pagamento	Valor Cartão	Validade Cartão	Autorização	Parcelas	Status
08/09/2015 17:20	Cartão de Crédito	**********1007	0820	228148	1	

Bilhetes

Passageiro	Bilhete
SOLANGE FORTUNA	957-2116538918

Dados reserva GOL

GOL

Localizador	Data de Criação	Status	Data de Emissão
FH56NG	08/09/2015 17:15:00	Confirmado	08/09/2015 17:21

Itinerário

Voo	Trechos	Horários	Aeronave	Duração	Classe	Status
1980	**De:** Brasília - BSB	**Partida:** 10/09/2015 18:56	738G	1.02	T	Confirmado
	Para: Belo Horizonte - CNF	**Chegada:** 10/09/2015 19:58		**Cia:** Gol		

Voo	Trechos	Horários	Aeronave	Duração	Classe	Status
2145	**De:** Belo Horizonte - CNF	**Partida:** 10/09/2015 20:52	73GL	2.30	T	Confirmado
	Para: Porto Alegre - POA	**Chegada:** 10/09/2015 23:22		**Cia:** Gol		

TRIBUNAL SUPERIOR ELEITORAL
Fls 209
ASSINATURA

Assentos

Passageiro	Trecho	Assento
0-01.01 -SOLANGE FORTUNA	0001-BSB-CNF	17D
0-01.01 -SOLANGE FORTUNA	0002-CNF-POA	12D

Tarifamento

Faixa Etária	Quantidade	Preço Unitário	Taxa Embarque	Taxa Serviço	Subtotal
Adulto(s)	1	R$ 1.460,68	R$ 25,83	R$ 146,07	R$ 1.632,58
				TOTAL:	R$ 1.632,58

Pagamentos

Data	Forma Pagamento	Valor Cartão	Validade Cartão	Autorização	Parcelas	Status
08/09/2015 17:21	ExternalAccount-AX	**********1007		240680	1	Approved

TRIBUNAL SUPERIOR ELEITORAL
Fls. 210
OFÍCIO/SJD

Observações

Dados Adicionais

Vinculação: Coordenadoras Mulher Progressista
Finalidade: Reuniao Mulher Progressista-Cpf: 28073991004
Nota Explicativa: -

Regra Tarifaria - GOL

Localizador:FH56NG
Base Tarifaria: TA001GO
Familia: Programada*
*Tarifa promocional nos termos definidos pela ANAC (Agencia Nacional de Aviacao Civil).

Tarifa em classe economica.
Valida na classe tarifaria indicada exclusivamente nos voos, datas e trechos reservados.
Atencao: Quando ocorre a combinacao de uma tarifa com outra, a regra a ser aplicada sera a mais restrita indicada nos itens:
1 (Tipo de viagem), 4 (Reembolso), 8 (Permanencia minima) e 9 (Permanencia maxima).

Impostos governamentais podem incidir nos servicos, tarifas e taxas dependendo do pais de destino e/ou compra do bilhete.

1.Tipo de Viagem: Ida ou ida e volta
Todos os trechos adquiridos numa mesma reserva passam a compor um unico itinerario, que deve ser integralmente utilizado conforme programado, incluindo a ordem dos voos.
Qualquer alteracao acarretara nova precificacao do itinerario.

Se a passagem for de Ida ou Ida e Volta ou Ida e Volta Obrigatoria, lembre-se que para embarcar no voo de retorno, o primeiro voo deve ter sido utilizado.
Caso nao seja utilizado o primeiro voo, o voo de retorno sera automaticamente cancelado.

2.Nao Comparecimento (No-show): para compras feitas ate 15/10/2014, BRL 150,00 (Cento e Cinquenta) Reais - por passageiro.
Nao Comparecimento (No-show): para compras feitas ate 12/08/2015, BRL 180,00 (Cento e Oitenta) Reais - por passageiro.

Gmail by Google

PARTIDO PROGRESSISTA <secnacpp@gmail.com>

Fwd: passagem/RS- Encontro coordenadoras

TRIBUNAL SUPERIOR ELEITORAL
Fls. 211
COAD/TSJD

Mulher Progressista <mulherprogressista11@gmail.com> 8 de setembro de 2015 16:12
Para: secnacpp@gmail.com

CPF: 28073991004
——— Mensagem encaminhada ———
De: **Solange Fortuna** <solange.fortuna@hotmail.com>
Data: 8 de setembro de 2015 16:08
Assunto: passagem/RS- Encontro coordenadoras
Para: "mulherprogressista11@gmail.com" <mulherprogressista11@gmail.com>

Boa tarde!

Conforme ofício enviado ao presidente do RS, Celso Bernardi convidando a coordenadora da Mulher Progressista para reunião no próximo dia 10 de setembro, informamos que irá representar a coordenadora do RS, Simone Leite a vice e secretária geral, Solange Fortuna.

Dados para passagem:

Solange Concer Fortuna
Email: solange.fortuna@hotmail.com
(51)99145126

Horário de Ida: Empresa Tam

Saída de POA : 06h40 Chegada em Brasília: 09h18

Horário de volta Brasília: Empresa Gol

Saída de Brasília: 18h56 Chegada em POA: 23h22

Procurei para volta um voo direto e não achei, se tiveres alguma sugestão agradeço.

Se precisar mais informações, estou a disposição.

Aguardo retorno passagens.

Abs,
Solange Fortuna

TAM AIRLINES

Security nb: 41

PROCURADOR ELEITORAL
Fls 212
CPAD/TSJD

Boarding Pass

Fortuna / Solange

VOO | FLIGHT

Voo | Flight Assento | Seat
JJ3070 15E

DE | FROM

Porto Alegre Salgado Fil

Terminal 1

PARA | TO

Brasilia J.Kubitschek In

PORTÃO | GATE **05**

EMBARQUE | BOARDING **05:40**

10 Sep 2015

06:40

10 Sep 2015

09:18

INFORMAÇÕES DE VIAGEM | TRAVEL INFORMATION

Informações do Cartão de Embarque

É necessário apresentar duas vias de cartão de embarque impressas. Imprima uma para ser entregue no momento do embarque e outra para você, que pode ser solicitada pela Tripulação ou Agente de Segurança.

Documentos de Viagem

Apresente um documento original com foto no momento do embarque. Para checar os documentos válidos consulte: www.tam.com.br

Bagagem Despachada

A franquia de bagagem despachada está disponível no e-mail de confirmação de voo.

Bagagem de mão

A bagagem de mão deve respeitar os limites de 115cm (soma da altura+largura+comprimento) e peso máximo de 5kgs. Bagagens de mão acima dos limites de tamanho e peso serão despachadas.

Sua apresentação no portão deve ser feita com no mínimo 30 minutos de antecedência ao horário da decolagem para voos nacionais e 1 hora para voos internacionais.

O embarque encerra 15 minutos antes da decolagem.

PROGRAMA FIDELIZAÇÃO

CLASSE DA VIAGEM
TOP

LOCALIZADOR
2SLEIN

BILHETE
ETKT
957211653891801

INFORMAÇÕES ADICIONAIS

Atenção
Por favor, reserve tempo suficiente para o despacho de bagagem, controle de segurança

Apenas Bagagem de Mão
Dirija-se ao portão de embarque se estiver portando somente bagagem de mão, respeitando os limites de tamanho e peso. Caso

A TAM deseja uma ótima viagem!

Horário de encerramento de entrega de bagagem:06:10.

Horário de embarque:05:40.

GOL CARTÃO DE EMBARQUE BOARDING PASS

VIA DO CLIENTE

Código de reserva
FH56NG

TRIBUNAL SUPERIOR ELEITORAL
Fls. 213
ASSINATURA

nome(name)
SOLANGE FORTUNA

documento(id) 28073991004 contato(contact) telefone(phone)
FQTV parentesco(kinship)

voo(flight)	portão(gate)	assento(seat)	horário de embarque (boarding time)	
1980		17D	18h16	GRUPO 3

de(from)	para(to)	portão(gate)	
Brasília (BSB)	Belo Horizonte - Confins (CNF)		
10SET15 | 18:56	10SET15 | 18:58	classe(class)	T
		data(date)	10SET15

O portão de embarque fecha 15 minutos antes da decolagem.

franquia de bagagem
Crianças até 2 anos incompletos não possuem franquia.
Demais passageiros: 23kg.

bagagem de mão
05kg por passageiro. Bagagens de mão que excedam os padrões estabelecidos pela ANAC, serão despachadas no portão. A soma das dimensões não pode ultrapassar 115 centímetros (comprimento+largura+altura)

"20% de desconto na Localiza"
Cliente GOL tem 20% de desconto para alugar carros na Localiza e ainda ganha upgrade na categoria econômica! Ar-condicionado, Dh. Hidráulica, Vidros/travas elétricas e 4 portas. Acesse www.voegol.com.br

IMPORTANTE: esteja munido de documento de identificação original com foto, informado no momento do check-in.
POLTRONA: após a impressão deste, a marcação de poltrona não poderá ser alterada.

Sujeito as condições de contrato. Cópia do contrato a disposição dos interessados mediante solicitação. Não endossável. Válido apenas para a GOL.

GOL CARTÃO DE EMBARQUE BOARDING PASS

voo(flight) 1980 portão(gate) assento(seat) 17D horário de embarque (boarding time) 18h16 GRUPO 3

nome(name)
SOLANGE FORTUNA

localizador	FH56NG	classe(class)	T	data(date)	10SET15
de(from)	Brasília (BSB)	para(to)	Belo Horizonte - Confins (CNF)		
tarifa(fare)	Programada	documento(id)	28073991004		
telefone(phone)		contato(contact)			
parentesco(kinship)					

Sequência no 39

00319800910039

GOL CARTÃO DE EMBARQUE
BOARDING PASS

VIA DO CLIENTE

Código de reserva
FH56NG

TRIBUNAL SUPERIOR ELEITORAL
Fls. 214
ASSINATURA

nome(name)
SOLANGE FORTUNA

documento(id) 28073991004
FQTV

contato(contact)

telefone(phone)

parentesco(kinship)

** CONEXÃO **

voo(flight)	portão(gate)	assento(seat)	horário de embarque (boarding time)	
2145		12D	20h12	GRUPO 3

de(from)	para(to)	portão(gate)	
Belo Horizonte - Confins (CNF)	Porto Alegre (POA)		
10SET15 ¦ 20:52	10SET15 ¦ 23:22	classe(class)	T
		data(date)	10SET15

O portão de embarque fecha 15 minutos antes da decolagem.

franquia de bagagem
Crianças até 2 anos incompletos: não possuem franquia.
Demais passageiros: 23kg.

bagagem de mão
05kg por passageiro. Bagagens de mão que excedam os padrões estabelecidos pela ANAC, serão despachadas no portão. A soma das dimensões não pode ultrapassar 115 centímetros (comprimento+altura+largura)

"20% de desconto na Localiza"
Cliente GOL tem 20% de desconto para alugar carros na Localiza e ainda ganha upgrade na categoria econômica: Ar-condicionado, Dir. Hidráulica, Vidros e travas elétricas e 4 portas. Acesse www.voegol.com.br

IMPORTANTE: exibir munido de documento de identificação original, com foto, informado no momento do check-in.
POLTRONA: após a impressão deste, a marcação da poltrona não podem ser alteradas.

Sujeito as condições de contrato. Cópia do contrato a disposição dos interessados mediante solicitação. Não endossável. Válido apenas para a GOL.

GOL CARTÃO DE EMBARQUE
BOARDING PASS

voo(flight)	portão(gate)	assento(seat)	horário de embarque (boarding time)	
2145		12D	20h12	GRUPO 3

00321450910028

nome(name)
SOLANGE FORTUNA

localizador	FH56NG	classe(class)	T	data(date)	10SET15
de(from)	Belo Horizonte - Confins (CNF)	para(to)	Porto Alegre (POA)	** CONEXÃO **	
tarifa(fare)	Programada	documento(id)	28073991004		
telefone(phone)		contato(contact)			
parentesco(kinship)					

Sequência no 28

00321450910028

Gmail by Google

PARTIDO PROGRESSISTA <secnacpp@gmail.com>

ENC: Confirmação de Emissão: NATALIA BELMIRO - TAM - 09/09/2015

TRIBUNAL SUPERIOR ELEITORAL
Fls. 215
OFÍCIO

Cristina Rodrigues <cristina@promotional.com.br> 8 de setembro de 2015 17:38
Para: PARTIDO PROGRESSISTA <secnacpp@gmail.com>

PROMOTIONAL TRAVEL

Comprovante de Emissão

Unidade Funcional:	PARTIDO PROGRESSISTA	**Usuário:**	Cristina Rodrigues
Telefone:	(21) 2126-2733	**Responsável:**	Cristina Rodrigues
E-Mail:	cristina@promotional.com.br;lilian@pp.org.br;crisqrodrigues@live.com		
Localizador do Sistema:	6075677		
Solicitante:	Cristina Rodrigues		
Telefone Solicitante:	(21)2126-2733		
E-mail Solicitante:	cristina@promotional.com.br		

Sincronização de dados da Viagem

Sincronizar com agenda:
(Convite de Reunião)

Tripz

Sincronizar Agenda

Sincronizar com seu dispositivo mobile:
Acesse o Tripz no seu smartphone
clicando ou lendo o QR Code ao lado

TRIBUNAL SUPERIOR ELEITORAL
Fls. 216
ASSESSORIA

Passageiros

Passageiro(s)	Faixa Etária	Centro de custo	Matrícula
01.01 NATALIA BELMIRO	ADT	MP - Aereo	

Motivo de Viagem

- Reuniao

Dados reserva E-TAM

Localizador	Data de Criação	Status	Data de Emissão
2SI25K	08/09/2015 17:27	Emitida	08/09/2015 17:32

Itinerário

Voo	Trechos	Horários	Aeronave	Duração	Classe	Status
3401	De: Natal - NAT	Partida: 09/09/2015 06:03	321	2.49	Q	Confirmado

	Para:	Chegada:		Cia:Tam		
	Brasília - BSB	09/09/2015 08:52				

Voo	Trechos	Horários	Aeronave	Duração	Classe	Status
3342	De: Brasília - BSB	Partida: 10/09/2015 22:40	321	2.42	E	Confirmado
	Para: Natal - NAT	Chegada: 11/09/2015 01:22		Cia:Tam		

TRIBUNAL SUPERIOR ELEITORAL
Fls. 217
ASSESSORIA

Assentos

Passageiro	Trecho	Assento
01.01 -NATALIA BELMIRO	0001-NAT-BSB	16D
01.01 -NATALIA BELMIRO	0002-BSB-NAT	05E

Tarifamento

Faixa Etária	Quantidade	Preço Unitário	Taxa Embarque	Taxa Serviço	Subtotal
Adulto(s)	1	R$ 1.681,91	R$ 46,12	R$ 168,19	R$ 1.896,22
				TOTAL:	R$ 1.896,22

Pagamentos

Data	Forma Pagamento	Valor Cartão	Validade Cartão	Autorização	Parcelas	Status
08/09/2015 17:32	Cartão de Crédito	**********1007	0820	229289	1	

Bilhetes

Passageiro	Bilhete
NATALIA BELMIRO	957-2116538919

Observações

TRIBUNAL SUPERIOR ELEITORAL
Fls. 218
ASSESSORIA DE JULGAMENTO

Dados Adicionais

Finalidade: Reuniao Mulher Progresssista-Cpf:049.577.654-80
Vinculação: Coordenadoras Mulher Progressista
Nota Explicativa: -

Regra Tarifaria - E-TAM

Localizador:2SI25K
Regras da Tarifa
==========
Base Tarifaria: QREBX1

RU.RULE APPLICATION
FARE BY RULE
CORPORATE FARES BR
APPLICATION
AREA
THESE FARES APPLY
WITHIN BRAZIL.
CLASS OF SERVICE
THESE FARES APPLY FOR ECONOMY CLASS SERVICE.
TYPES OF TRANSPORTATION
THIS RULE GOVERNS ONE-WAY AND ROUND-TRIP FARES.
FARES GOVERNED BY THIS RULE CAN BE USED TO CREATE
ONE-WAY/ROUND-TRIP JOURNEYS.
OTHER CONDITIONS
ONLY AUTO PRICED TICKETING ALLOWED. MANUALLY
ISSUED TICKETS SUBJECT TO PENALTY.
MN.MIN STAY
NONE UNLESS OTHERWISE SPECIFIED
MX.MAX STAY
BASE FARE
TRAVEL FROM LAST STOPOVER MUST COMMENCE NO LATER THAN 12
MONTHS AFTER DEPARTURE FROM FARE ORIGIN.
SE.SEASONS
NONE UNLESS OTHERWISE SPECIFIED
BO.BLACKOUTS
BASE FARE
FOR FARES WITH FOOTNOTE G

TAM AIRLINES

Security nb: 15

ELEITORAL
Fls 219
CPADI/SJD

Boarding Pass

Belmiro / Natalia

VOO | FLIGHT	DE | FROM	PARA | TO
Voo | Flight Assento | Seat JJ3342 5E	Brasilia J.Kubitschek In	Natal International

PORTÃO | GATE	Check monitors	10 Sep 2015	11 Sep 2015
EMBARQUE |	22:00	22:40	01:22

INFORMAÇÕES DE VIAGEM | TRAVEL INFORMATION

Informações do Cartão de Embarque

É necessário apresentar duas vias de cartão de embarque impressas. Imprima uma para ser entregue no momento do embarque e outra para você, que pode ser solicitada pela Tripulação ou Agente de Segurança.

Documentos de Viagem

Apresente um documento original com foto no momento do embarque. Para checar os documentos válidos consulte: www.tam.com.br

Bagagem Despachada

A franquia de bagagem despachada está disponível no e-mail de confirmação de voo.

Bagagem de mão

A bagagem de mão deve respeitar os limites de 115cm (soma da altura+largura+comprimento) e peso máximo de 5kgs. Bagagens de mão acima dos limites de tamanho e peso serão despachadas.

Sua apresentação no portão deve ser feita com no mínimo 30 minutos de antecedência ao horário da decolagem para voos nacionais e 1 hora para voos internacionais.

O embarque encerra 15 minutos antes da decolagem.

PROGRAMA FIDELIZAÇÃO

CLASSE DA VIAGEM
TOP

LOCALIZADOR
2SI25K

BILHETE
ETKT
957211653891902

INFORMAÇÕES ADICIONAIS

Atenção
Por favor, reserve tempo suficiente para o despacho de bagagem, controle de segurança

Apenas Bagagem de Mão
Dirija-se ao portão de embarque se estiver portando somente bagagem de mão, respeitando os limites de tamanho e peso. Caso

A TAM deseja uma ótima viagem!

Horário de encerramento de entrega de bagagem:22:10.

Horário de embarque:22:00.

TAM AIRLINES

Security nb: 77

JUSTIÇA ELEITORAL
Fls. 220

Boarding Pass

Belmiro / Natalia

VOO | FLIGHT

Voo | Flight Assento | Seat

JJ3401 16D

DE | FROM

Natal International

PARA | TO

Brasilia J.Kubitschek In

PORTÃO | GATE — Check monitors

EMBARQUE | BOARDING — **05:23**

09 Sep 2015

06:03

09 Sep 2015

08:52

INFORMAÇÕES DE VIAGEM | TRAVEL INFORMATION

Informações do Cartão de Embarque

É necessário apresentar duas vias de cartão de embarque impressas. Imprima uma para ser entregue no momento do embarque e outra para você, que pode ser solicitada pela Tripulação ou Agente de Segurança.

Documentos de Viagem

Apresente um documento original com foto no momento do embarque. Para checar os documentos válidos consulte: www.tam.com.br

Bagagem Despachada

A franquia de bagagem despachada está disponível no e-mail de confirmação de voo.

Bagagem de mão

A bagagem de mão deve respeitar os limites de 115cm (soma da altura+largura+comprimento) e peso máximo de 5kgs. Bagagens de mão acima dos limites de tamanho e peso serão despachadas.

Sua apresentação no portão deve ser feita com no mínimo 30 minutos de antecedência ao horário da decolagem para voos nacionais e 1 hora para voos internacionais.

O embarque encerra 15 minutos antes da decolagem.

PROGRAMA FIDELIZAÇÃO

CLASSE DA VIAGEM
BASICO

LOCALIZADOR
2SI25K

BILHETE
ETKT
957211653891901

INFORMAÇÕES ADICIONAIS

Atenção
Por favor, reserve tempo suficiente para o despacho de bagagem, controle de segurança

Horário de encerramento de entrega de bagagem:05:33.

Apenas Bagagem de Mão
Dirija-se ao portão de embarque se estiver portando somente bagagem de mão, respeitando os limites de tamanho e peso. Caso

Horário de embarque:05:23.

A TAM deseja uma ótima viagem!

Gmail by Google

PARTIDO PROGRESSISTA <secnacpp@gmail.com>

Fwd: Opções de Voo - Natal/ Brasília / Natal

RN

TRIBUNAL SUPERIOR ELEITORAL
Fls. 221
DRDF/TSE

Mulher Progressista <mulherprogressista11@gmail.com> 8 de setembro de 2015 16:39
Para: secnacpp@gmail.com

Hospedagem.

——— Mensagem encaminhada ———
De: **Natália Belmiro** <mpb_natalia@hotmail.com>
Data: 8 de setembro de 2015 16:35
Assunto: Opções de Voo - Natal/ Brasília / Natal
Para: "mulherprogressista11@gmail.com" <mulherprogressista11@gmail.com>

Boa tarde Jaciara,

Conforme contanto, segue opção de voo - Natal / Brasília / Natal

Compartilhar:

Preço por adulto

R$ 1780

Selecione

A incluir taxas e encargos

Ida 9 Set (Qa) Natal (NAT) > Brasília (BSB)

06:03 2h 49min **08:52** Voo direto

TAM

Volta 10 Set (Qi) Brasília (BSB) > Natal (NAT)

22:40 2h 42min **01:22** Voo direto

TAM

Atenciosamente,

Natália Belmiro
(84) 3274-2431
(84) 9 8867-8726
(84) 9 9145-7135

Gmail by Google

PARTIDO PROGRESSISTA <secnacpp@gmail.com>

ENC: Confirmação de Emissão: MARCIA APARECIDA PEREIRA - GOL 10/09/2015

TRIBUNAL SUPERIOR ELEITORAL
Fls. 222
ASSESSORIA

Cristina Rodrigues <cristina@promotional.com.br>
Para: PARTIDO PROGRESSISTA <secnacpp@gmail.com>

8 de setembro de 2015 17:51

PROMOTIONAL TRAVEL

Comprovante de Emissão

Unidade Funcional:	PARTIDO PROGRESSISTA	**Usuário:**	Cristina Rodrigues
Telefone:	(21) 2126-2733	**Responsável:**	Cristina Rodrigues
E-Mail:	cristina@promotional.com.br;lilian@pp.org.br;crisqrodrigues@live.com		
Localizador do Sistema:	6075812		
Solicitante:	Cristina Rodrigues		
Telefone Solicitante:	(21)2126-2733		
E-mail Solicitante:	cristina@promotional.com.br		

Sincronização de dados da Viagem

Sincronizar com agenda:
(Convite de Reunião)

Tripz

TRIBUNAL SUPERIOR ELEITORAL
Fls. 223
ASSINATURA

Sincronizar Agenda

Sincronizar com seu dispositivo mobile:
Acesse o Tripz no seu smartphone
clicando ou lendo o QR Code ao lado

Passageiros

Passageiro(s)	Faixa Etária	Centro de custo	Matrícula
01.01 MARCIA APARECIDA PEREIRA	ADT	MP - Aereo	

Motivo de Viagem

- Reuniao

Dados reserva GOL

GOL

Localizador	Data de Criação	Status	Data de Emissão
LFHZNM	08/09/2015 17:43:00	**Confirmado**	*08/09/2015 17:45*

Itinerário

Voo	Trechos	Horários	Aeronave	Duração	Classe	Status
1335	**De:** Porto Velho - PVH	**Partida:** 10/09/2015 01:58	738G	3.53	W	Confirmado
	Para: Brasília - BSB	**Chegada:** 10/09/2015 05:51		**Cia:** Gol		

TRIBUNAL SUPERIOR ELEITORAL
Fls. 224
ASSINATURA

Voo	Trechos	Horários	Aeronave	Duração	Classe	Status
9168	**De:** Brasília - BSB	**Partida:** 10/09/2015 23:24	738G	2.01	W	Confirmado
	Para: Porto Velho - PVH	**Chegada:** 11/09/2015 01:25		**Cia:** Gol		

Assentos

Passageiro	Trecho	Assento
0-01.01 -MARCIA APARECIDA PEREIRA	0001-PVH-BSB	6D
0-01.01 -MARCIA APARECIDA PEREIRA	0002-BSB-PVH	4D

Tarifamento

Faixa Etária	Quantidade	Preço Unitário	Taxa Embarque	Taxa Serviço	Subtotal
Adulto(s)	1	R$ 1.829,98	R$ 45,18	R$ 183,00	R$ 2.058,16
				TOTAL:	R$ 2.058,16

Pagamentos

Data	Forma Pagamento	Valor Cartão	Validade Cartão	Autorização	Parcelas	Status
08/09/2015 17:45	ExternalAccount-AX	**********1007		262771	1	Approved

Observações

TRIBUNAL SUPERIOR ELEITORAL
Fls. 225
ASSESSORIA

Dados Adicionais

Vinculação: Coordenadoras Mulher Progressista
Finalidade: Reuniao Mulher Progressista-Cpf: 162.139.392-53
Nota Explicativa: -

Regra Tarifaria - GOL

Localizador:LFHZNM
Base Tarifaria: WA006GO
Familia: Programada*
*Tarifa promocional nos termos definidos pela ANAC (Agencia Nacional de Aviacao Civil).

Tarifa em classe economica.
Valida na classe tarifaria indicada exclusivamente nos voos, datas e trechos reservados.
Atencao: Quando ocorre a combinacao de uma tarifa com outra, a regra a ser aplicada sera a mais restrita indicada nos itens:
1 (Tipo de viagem), 4 (Reembolso), 8 (Permanencia minima) e 9 (Permanencia maxima).

Impostos governamentais podem incidir nos servicos, tarifas e taxas dependendo do pais de destino e/ou compra do bilhete.

1.Tipo de Viagem: Ida e volta obrigatoria

Se a passagem for de Ida ou Ida e Volta ou Ida e Volta Obrigatoria, lembre-se que para embarcar no voo de retorno, o primeiro voo deve ter sido utilizado.
Caso nao seja utilizado o primeiro voo, o voo de retorno sera automaticamente cancelado.

2.Nao Comparecimento (No-show): para compras feitas ate 15/10/2014, BRL 150,00 (Cento e Cinquenta) Reais - por passageiro.
Nao Comparecimento (No-show): para compras feitas ate 12/08/2015, BRL 180,00 (Cento e Oitenta) Reais - por passageiro.
Nao Comparecimento (No-show): para compras a partir de 13/08/2015, BRL 200,00 (Duzentos) Reais - por passageiro.

O nao comparecimento ao atendimento ou ao portao de embarque em tempo habil sera penalizado em BRL 150,00 (Cento e Cinquenta) Reais - por passageiro para compras feitas ate 15/10/14.
O nao comparecimento ao atendimento ou ao portao de embarque em tempo habil sera penalizado em BRL 180,00 (Cento e Oitenta) Reais - por passageiro para compras feitas ate 12/08/2015.
O nao comparecimento ao atendimento ou ao portao de embarque em tempo habil sera penalizado

Gmail by Google

PARTIDO PROGRESSISTA <secnacpp@gmail.com>

Fwd: Reunião - Coordenadoras - Mulher Progressista

TRIBUNAL SUPERIOR ELEITORAL
Fls. 226
OPADI/SJD

Mulher Progressista <mulherprogressista11@gmail.com> 8 de setembro de 2015 16:49
Para: secnacpp@gmail.com

RONDÔNIA

——— Mensagem encaminhada ———
De: **PP PARTIDO PROGRESSISTA** <pprondonia@hotmail.com>
Data: 8 de setembro de 2015 16:37
Assunto: RE: Reunião - Coordenadoras - Mulher Progressista
Para: Mulher Progressista <mulherprogressista11@gmail.com>, "ellenkonra
<ellenkonrad2011@hotmail.com>

Boa tarde,

O PP Rondônia, confirma a participação da Vice Coordenadora do Movimento da M. .er Progressista na REUNIÃO referente o presente convite.

DADOS PARA EMISSÃO DE PASSAGEM
MÁRCIA APARECIDA PEREIRA
CI/RG: 163.909/SSP-RO
CPF: 162.139.392-53
IDA:
PVH/BSB = SAINDO 01:58H DE PVH CHEGANDO 05:51 EM BSB = VIA GOL

VOLTA:
BSB/PVH = SAINDO 23:24H DE BSB CHEGANDO 01:25 EM PVH = VIA GOL

Grato

CLÁUDIO FARIA
SEC GERAL PP/RO
69-9904-8181

Date: Wed, 2 Sep 2015 10:35:30 -0300
Subject: Fwd: Reunião - Coordenadoras - Mulher Progressista
From: mulherprogressista11@gmail.com
To: pprondonia@hotmail.com; claudiosenado@hotmail.com

11 PARTIDO PROGRESSISTA

GOL CARTÃO DE EMBARQUE
BOARDING PASS

VIA DO CLIENTE

Código de reserva
LFHZNM

TRIBUNAL SUPERIOR ELEITORAL
Fls. 227
ASSINATURA

nome(name)
MARCIA APARECIDA PEREIRA

documento(id) 16213939253 contato(contact) telefone(phone)
FQTV parentesco(kinship)

voo(flight)	portão(gate)	assento(seat)	horário de embarque (boarding time)	
1335		6D	01h18	GRUPO 3

de(from)	para(to)	portão(gate)	
Porto Velho (PVH)	Brasília (BSB)		
10SET15 ¦ 01:58	10SET15 ¦ 05:51	classe(class)	W
		data(date)	10SET15

O portão de embarque fecha 15 minutos antes da decolagem.

franquia de bagagem
Crianças até 2 anos incompletos: não possuem franquia.
Demais passageiros: 23kg.

bagagem de mão
05kg por passageiro. Bagagens de mão que excedam os padrões estabelecidos pela ANAC, serão despachadas no portão. A soma das dimensões não pode ultrapassar 115 centímetros (comprimento+altura+largura)

****20% de desconto na Localiza****
Cliente GOL tem 20% de desconto para aluguel carros na Localiza e ainda ganha upgrade na categoria econômica: Ar-condicionado, Dir. Hidráulica, Vidros e travas elétricas e 4 portas. Acesse www.voegol.com.br

IMPORTANTE: esteja munido de documento de identificação original, caso lhe seja solicitado no momento do check-in.
POLTRONA: após a impressão deste, a marcação da poltrona não poderá ser alterada.

Sujeito as condições de contrato. Cópia do contrato a disposição dos interessados mediante solicitação. Não endossável. Válido apenas para a GOL.

GOL CARTÃO DE EMBARQUE
BOARDING PASS

voo(flight) 1335 | portão(gate) | assento(seat) 6D | horário de embarque (boarding time) 01h18 | GRUPO 3

nome(name)
MARCIA APARECIDA PEREIRA

0041335

localizador LFHZNM classe(class) W data(date) 10SET15
de(from) Porto Velho (PVH) para(to) Brasília (BSB)
tarifa(fare) Programada documento(id) 16213939253
telefone(phone) contato(contact)
parentesco(kinship)

Sequência no 34

00313350910034

GOL CARTÃO DE EMBARQUE
BOARDING PASS

VIA DO CLIENTE

Código de reserva
LFHZNM

TRIBUNAL SUPERIOR ELEITORAL
Fls. 228
ASSINATURA

nome(name)
MARCIA APARECIDA PEREIRA

documento(id) 16213939253 contato(contact) telefone(phone)
FQTV parentesco(kinship)

voo(flight)	portão(gate)	assento(seat)	horário de embarque (boarding time)	
9168		4D	22h44	GRUPO 3

de(from)	para(to)	portão(gate)	
Brasília (BSB)	Porto Velho (PVH)		
10SET15 ¦ 23:24	11SET15 ¦ 01:25	classe(class)	W
		data(date)	10SET15

O portão de embarque fecha 15 minutos antes da decolagem.

franquia de bagagem
Crianças até 2 anos incompletos: não possuem franquia.
Demais passageiros: 23kg.

bagagem de mão
05kg por passageiro. Bagagens de mão que excederem os padrões estabelecidos pela ANAC, serão despachadas no porão. A soma das dimensões não pode ultrapassar 115 centímetros (comprimento+largura+altura).

20% de desconto na Localiza
Cliente GOL tem 20% de desconto para alugar carros na Localiza e ainda ganha upgrade na categoria econômica: Ar-condicionado, Dir. Hidráulica, Vidros e travas elétricas e 4 portas. Acesse www.reservalocal.com.br

IMPORTANTE: esteja munido de documento de identificação original, conforme informado no momento do check-in.
POLTRONA: após a impressão deste, a marcação da poltrona não poderá ser alterada.

Sujeito as condições de contrato. Cópia do contrato a disposição dos interessados mediante solicitação. Não endossável. Válido apenas para a GOL.

GOL CARTÃO DE EMBARQUE
BOARDING PASS

voo(flight)	portão(gate)	assento(seat)	horário de embarque (boarding time)	
9168		4D	22h44	GRUPO 3

nome(name)
MARCIA APARECIDA PEREIRA

localizador	LFHZNM	classe(class)	W	data(date) 10SET15
de(from)	Brasília (BSB)	para(to)	Porto Velho (PVH)	
tarifa(fare)	Programada	documento(id)	16213939253	
telefone(phone)		contato(contact)		
parentesco(kinship)				

Sequência no 29

00391680910029

Gmail by Google

PARTIDO PROGRESSISTA <secnacpp@gmail.com>

ENC: Confirmação de Emissão: MARI LUCI CORREA - TAM - 10/09/2015

TRIBUNAL SUPERIOR ELEITORAL
Fls. 229
ASSINATURA

Cristina Rodrigues <cristina@promotional.com.br>
Para: PARTIDO PROGRESSISTA <secnacpp@gmail.com>

8 de setembro de 2015 18:47

MS

PROMOTIONAL TRAVEL

[redacted]

Comprovante de Emissão

Unidade Funcional:	PARTIDO PROGRESSISTA	**Usuário:**	Cristina Rodrigues
Telefone:	(21) 2126-2733	**Responsável:**	Cristina Rodrigues
E-Mail:	cristina@promotional.com.br;lilian@pp.org.br;crisqrodrigues@live.com		
Localizador do Sistema:	6076150		
Solicitante:	Cristina Rodrigues		
Telefone Solicitante:	(21)2126-2733		
E-mail Solicitante:	cristina@promotional.com.br		

Sincronização de dados da Viagem

Sincronizar com agenda:
(Convite de Reunião)

Tripz by TAM

Sincronizar Agenda

Sincronizar com seu dispositivo mobile:
Acesse o Tripz no seu smartphone
clicando ou lendo o QR Code ao lado

TRIBUNAL SUPERIOR ELEITORAL
Fls. 230
ASSINATURA

Passageiros

Passageiro(s)	Faixa Etária	Centro de custo	Matrícula
01.01 MARI LUCI CORREA	ADT	MP - Aereo	

Motivo de Viagem

- Reunião

Dados reserva E-TAM

Localizador	Data de Criação	Status	Data de Emissão
2SLRCG	08/09/2015 18:35	Emitida	08/09/2015 18:40

Itinerário

Voo	Trechos	Horários	Aeronave	Duração	Classe	Status
3590	De: Campo Grande - CGR	Partida: 10/09/2015 05:46	320	2.37	S	Confirmado

Para:	Chegada:	Cia:Tam
Brasília - BSB	10/09/2015 08:23	

TRIBUNAL SUPERIOR ELEITORAL
Fls. 231
ASSESSORIA

Assentos

Passageiro	Trecho	Assento
01.01 -MARI LUCI CORREA	0001-CGR-BSB	08C

Tarifamento

Faixa Etária	Quantidade	Preço Unitário	Taxa Embarque	Taxa Serviço	Subtotal
Adulto(s)	1	R$ 794,65	R$ 19,35	R$ 79,47	R$ 893,47
				TOTAL:	R$ 893,47

Pagamentos

Data	Forma Pagamento	Valor Cartão	Validade Cartão	Autorização	Parcelas	Status
08/09/2015 18:40	Cartão de Crédito	**********1007	0820	207767	1	

Bilhetes

Passageiro	Bilhete
MARI LUCI CORREA	957-2116538920

Dados reserva AVIANCAWS

Avianca

Localizador	Data de Criação	Status	Data de Emissão
2SJBTF	08/09/2015 18:35	Emitida	08/09/2015 18:41

Itinerário

Voo	Trechos	Horários	Aeronave	Duração	Classe	Status
6388	De: Brasília - BSB	Partida: 10/09/2015 19:26	319	0.49	Q	Confirmado
	Para: Campo Grande - CGR	Chegada: 10/09/2015 20:15		Cia:Avianca		

TRIBUNAL SUPERIOR ELEITORAL
Fls 232

Assentos

Passageiro	Trecho	Assento
01.01 -MARI LUCI CORREA	0001-BSB-CGR	15D

Tarifamento

Faixa Etária	Quantidade	Preço Unitário	Taxa Embarque	Taxa Serviço	Subtotal
Adulto(s)	1	R$ 713,77	R$ 25,83	R$ 71,38	R$ 810,98
				TOTAL:	R$ 810,98

Pagamentos

Data	Forma Pagamento	Valor Cartão	Validade Cartão	Autorização	Parcelas	Status
08/09/2015 18:41	Cartão de Crédito	**********1007	0820	266907	1	

Bilhetes

Passageiro	Bilhete
MARI LUCI CORREA	247-2418157457

TAM AIRLINES

oneworld

Security nb: 28

JUSTIÇA ELEITORAL
Fls. 233

Boarding Pass

Correa / Mari Luci

VOO | FLIGHT

Voo | Flight	Assento | Seat
JJ3590	8C

	DE | FROM	PARA | TO
	Campo Grande Intl	Brasilia J.Kubitschek In
PORTÃO | GATE 04	10 Sep 2015	10 Sep 2015
EMBARQUE | BOARDING 05:06	05:46	08:23

INFORMAÇÕES DE VIAGEM | TRAVEL INFORMATION

Informações do Cartão de Embarque
É necessário apresentar duas vias de cartão de embarque impressas. Imprima uma para ser entregue no momento do embarque e outra para você, que pode ser solicitada pela Tripulação ou Agente de Segurança.

Documentos de Viagem
Apresente um documento original com foto no momento do embarque. Para checar os documentos válidos consulte: www.tam.com.br

Bagagem Despachada
A franquia de bagagem despachada está disponível no e-mail de confirmação de voo.

Bagagem de mão
A bagagem de mão deve respeitar os limites de 115cm (soma da altura+largura+comprimento) e peso máximo de 5kgs. Bagagens de mão acima dos limites de tamanho e peso serão despachadas.

Sua apresentação no portão deve ser feita com no mínimo 30 minutos de antecedência ao horário da decolagem para voos nacionais e 1 hora para voos internacionais.

O embarque encerra 15 minutos antes da decolagem.

PROGRAMA FIDELIZAÇÃO

CLASSE DA VIAGEM
FLEX

LOCALIZADOR
2SLRCG

BILHETE
ETKT
957211653892001

INFORMAÇÕES ADICIONAIS

Atenção
Por favor, reserve tempo suficiente para o despacho de bagagem, controle de segurança

Horário de encerramento de entrega de bagagem:05:16.

Apenas Bagagem de Mão
Dirija-se ao portão de embarque se estiver portando somente bagagem de mão, respeitando os limites de tamanho e peso. Caso

Horário de embarque:05:06.

A TAM deseja uma ótima viagem!

Avianca

A STAR ALLIANCE MEMBER

Security nb: 15 - Ticket: 247241815745701

TRIBUNAL SUPERIOR ELEITORAL
Fls. 234
CPAD/TSJD

Cartão de Embarque | Boarding Pass

Correa / Mari Luci

DE | FROM		PARA | TO
DECOLAGEM | DEPARTURE		POUSO | ARRIVAL
19:26	BSB ✈ CGR	20:15
10 Sep 2015		10 Sep 2015
Brasilia J.Kubitschek In		Campo Grande Intl

VOO | FLIGHT	ASSENTO | SEAT	EMBARQUE | BOARDING	PORTÃO | GATE	GRUPO | GROUP
O66388	15D	18:36	Check monitors	B

INFORMAÇÕES DE VIAGEM | TRAVEL INFORMATION

Informações do Cartão de Embarque
É imprescindível a apresentação do cartão de embarque impresso. Por favor, imprima o cartão de embarque e leve até o aeroporto.

Bagagem Despachada
A franquia de bagagem despachada está disponível no e-mail de confirmação enviado.

Documentos de Viagem
Por favor, apresentar documento de identificação original com foto dentro do prazo de validade.

Bagagem de mão
A bagagem de mão deve respeitar o limite de 115cm (altura+comprimento+largura) e peso máximo de 5kg. Bagagens acima do limite devem ser despachadas.

Outras Informações
Atenção, verifique sobre a proibição de artigos perigosos transportados nas seguintes condições: com o passageiro, como bagagem de mão e/ou bagagem despachada. Para maiores informações entre no site da Avianca.

FQTV

CLASSE | CLASS OF TRAVEL
ECONOMY

LOCALIZADOR | BOOKING REF.
2SJBTF

TICKET
ETKT
247241815745701

PRÓXIMOS PASSOS | NEXT STEPS

Nota
Por favor, reserve tempo suficiente para o despacho de bagagem, controle de segurança e embarque.

Apenas Bagagem de Mão
Dirija-se ao portão de embarque somente se estiver portando bagagem de mão, respeitando os limites de tamanho e peso.

Avianca lhe deseja uma boa viagem!

Embarque
O embarque encerra-se 15 minutos antes da partida.
Boarding closes 15 minutes to flight departure.

Security nb: 15 - Ticket: 247241815745701

Correa / Mari Luci

DE | FROM		PARA | TO
DECOLAGEM | DEPARTURE		POUSO | ARRIVAL
19:26	BSB ✈ CGR	20:15
10 Sep 2015		10 Sep 2015
Brasilia J.Kubitschek In		Campo Grande Intl

VOO | FLIGHT	ASSENTO | SEAT	EMBARQUE | BOARDING	PORTÃO | GATE	GRUPO | GROUP
O66388	15D	18:36	Check monitors	B

Gmail by Google

PARTIDO PROGRESSISTA <secnacpp@gmail.com>

TRIBUNAL SUPERIOR ELEITORAL
Fls. 235
09/2015 00

ENC: Confirmação de Emissão: RALPHIANE GOMES DA SILVA - TAM - 10/09/2015

Cristina Rodrigues <cristina@promotional.com.br>
Para: PARTIDO PROGRESSISTA <secnacpp@gmail.com>

8 de setembro de 2015 18:54

PE

PROMOTIONAL TRAVEL

[redacted]

Comprovante de Emissão

Unidade Funcional:	PARTIDO PROGRESSISTA	**Usuário:**	Cristina Rodrigues
Telefone:	(21) 2126-2733	**Responsável:**	Cristina Rodrigues
E-Mail:	cristina@promotional.com.br;lilian@pp.org.br;crisqrodrigues@live.com		
Localizador do Sistema:	6076192		
Solicitante:	Cristina Rodrigues		
Telefone Solicitante:	(21)2126-2733		
E-mail Solicitante:	cristina@promotional.com.br		

Sincronização de dados da Viagem

Sincronizar com agenda:

(Convite de Reunião)

Tripz by WTS

TRIBUNAL SUPERIOR ELEITORAL
Fls 236
OFICINA

Sincronizar Agenda

Sincronizar com seu dispositivo mobile:
Acesse o Tripz no seu smartphone
clicando ou lendo o QR Code ao lado

Passageiros

Passageiro(s)	Faixa Etária	Centro de custo	Matrícula
01.01 RALPHIANE GOMES DA SILVA	ADT	MP - Aereo	

Motivo de Viagem

- Reuniao

Dados reserva E-TAM

Localizador	Data de Criação	Status	Data de Emissão
2SMHVL	08/09/2015 18:45	Emitida	08/09/2015 18:48

Itinerário

Voo	Trechos	Horários	Aeronave	Duração	Classe	Status
3990	De: Recife - REC	Partida: 10/09/2015 06:32	320	2.40	S	Confirmado
	Para: Brasília - BSB	Chegada: 10/09/2015 09:12		Cia:Tam		

TRIBUNAL SUPERIOR ELEITORAL
Fls. 237
OFICIAL

Voo	Trechos	Horários	Aeronave	Duração	Classe	Status
3338	De: Brasília - BSB	Partida: 10/09/2015 19:43	320	2.32	Y	Confirmado
	Para: Recife - REC	Chegada: 10/09/2015 22:15		Cia:Tam		

Assentos

Passageiro	Trecho	Assento
01.01 -RALPHIANE GOMES DA SILVA	0001-REC-BSB	07B
01.01 -RALPHIANE GOMES DA SILVA	0002-BSB-REC	07B

Tarifamento

Faixa Etária	Quantidade	Preço Unitário	Taxa Embarque	Taxa Serviço	Subtotal
Adulto(s)	1	R$ 2.224,53	R$ 50,47	R$ 222,45	R$ 2.497,45
				TOTAL:	R$ 2.497,45

Pagamentos

Data	Forma Pagamento	Valor Cartão	Validade Cartão	Autorização	Parcelas	Status
08/09/2015 18:48	Cartão de Crédito	**********1007	0820	266039	1	

Bilhetes

Passageiro	Bilhete

RALPHIANE GOMES DA SILVA	957-2116538921

TRIBUNAL SUPERIOR ELEITORAL
Fls 238

Observações

Dados Adicionais
Vinculação: Coordenadoras Mulher Progressista **Finalidade:** Reunlao Mulher Progressista- CPF:027242014-00 **Nota Explicativa:** -

Regra Tarifaria - E-TAM
Localizador:2SMHVL Regras da Tarifa ========== Base Tarifaria: SREBX8 RU.RULE APPLICATION FARE BY RULE CORPORATE FARES BR APPLICATION AREA THESE FARES APPLY WITHIN BRAZIL. CLASS OF SERVICE THESE FARES APPLY FOR ECONOMY CLASS SERVICE. TYPES OF TRANSPORTATION THIS RULE GOVERNS ONE-WAY AND ROUND-TRIP FARES. FARES GOVERNED BY THIS RULE CAN BE USED TO CREATE ONE-WAY/ROUND-TRIP JOURNEYS. OTHER CONDITIONS ONLY AUTO PRICED TICKETING ALLOWED. MANUALLY ISSUED TICKETS SUBJECT TO PENALTY. MN.MIN STAY NONE UNLESS OTHERWISE SPECIFIED MX.MAX STAY

TAM AIRLINES

oneworld

Security nb: 35

JUSTIÇA ELEITORAL
Fls. 239
ORIGINAL

Boarding Pass

Gomes Da Silva / Ralphiane

VOO | FLIGHT	DE | FROM	PARA | TO
Voo | Flight Assento | Seat JJ3990 7B	Recife Guararapes Intl	Brasilia J.Kubitschek In
PORTÃO | GATE Check monitors	10 Sep 2015	10 Sep 2015
EMBARQUE | BOARDING 05:52	06:32	09:12

INFORMAÇÕES DE VIAGEM | TRAVEL INFORMATION

Informações do Cartão de Embarque
É necessário apresentar duas vias de cartão de embarque impressas. Imprima uma para ser entregue no momento do embarque e outra para você, que pode ser solicitada pela Tripulação ou Agente de Segurança.

Documentos de Viagem
Apresente um documento original com foto no momento do embarque. Para checar os documentos válidos consulte: www.tam.com.br

Bagagem Despachada
A franquia de bagagem despachada está disponível no e-mail de confirmação de voo.

Bagagem de mão
A bagagem de mão deve respeitar os limites de 115cm (soma da altura+largura+comprimento) e peso máximo de 5kgs. Bagagens de mão acima dos limites de tamanho e peso serão despachadas.

Sua apresentação no portão deve ser feita com no mínimo 30 minutos de antecedência ao horário de decolagem para voos nacionais e 1 hora para voos internacionais.

O embarque encerra 15 minutos antes da decolagem.

PROGRAMA FIDELIZAÇÃO

CLASSE DA VIAGEM
FLEX

LOCALIZADOR
2SMHVL

BILHETE
ETKT
957211653892101

INFORMAÇÕES ADICIONAIS

Atenção
Por favor, reserve tempo suficiente para o despacho de bagagem, controle de segurança

Horário de encerramento de entrega de bagagem:06:02.

Apenas Bagagem de Mão
Dirija-se ao portão de embarque se estiver portando somente bagagem de mão, respeitando os limites de tamanho e peso. Caso

Horário de embarque:05:52.

A TAM deseja uma ótima viagem!

TAM AIRLINES

oneworld

Security nb: 23

JUSTIÇA ELEITORAL
Fls. 240

Boarding Pass

Gomes Da Silva / Ralphiane

VOO | FLIGHT	DE | FROM	PARA | TO
Voo | Flight Assento | Seat **JJ3338 7B**	**Brasilia J.Kubitschek In**	**Recife Guararapes Intl**
PORTÃO | GATE **23**	**10 Sep 2015**	**10 Sep 2015**
EMBARQUE | BOARDING **19:03**	**19:43**	**22:15**

INFORMAÇÕES DE VIAGEM | TRAVEL INFORMATION

Informações do Cartão de Embarque
É necessário apresentar duas vias de cartão de embarque impressas. Imprima uma para ser entregue no momento do embarque e outra para você, que pode ser solicitada pela Tripulação ou Agente de Segurança.

Documentos de Viagem
Apresente um documento original com foto no momento do embarque. Para checar os documentos válidos consulte: www.tam.com.br

Bagagem Despachada
A franquia de bagagem despachada está disponível no e-mail de confirmação de voo.

Bagagem de mão
A bagagem de mão deve respeitar os limites de 115cm (soma da altura+largura+comprimento) e peso máximo de 5kgs. Bagagens de mão acima dos limites de tamanho e peso serão despachadas.

Sua apresentação no portão deve ser feita com no mínimo 30 minutos de antecedência ao horário da decolagem para voos nacionais e 1 hora para voos internacionais.

O embarque encerra 15 minutos antes da decolagem.

PROGRAMA FIDELIZAÇÃO

CLASSE DA VIAGEM
TOP

LOCALIZADOR
2SMHVL

BILHETE
ETKT
957211653892102

INFORMAÇÕES ADICIONAIS

Atenção
Por favor, reserve tempo suficiente para o despacho de bagagem, controle de segurança

Horário de encerramento de entrega de bagagem:19:13.

Apenas Bagagem de Mão
Dirija-se ao portão de embarque se estiver portando somente bagagem de mão, respeitando os limites de tamanho e peso. Caso

Horário de embarque:19:03.

A TAM deseja uma ótima viagem!

Gmail

Mulher Progressista <mulherprogressista11@gmail.com>

ENC: Confirmação de Emissão: MARIA DA CONCEICAO SAMPAIO MOURA - AZUL - 17/09/2015

TRIBUNAL SUPERIOR ELEITORAL
Fls. 241
ASSESSORIA

Cristina Rodrigues <cristina@promotional.com.br> 16 de setembro de 2015 17:16
Para: Mulher Progressista <mulherprogressista11@gmail.com>

PROMOTIONAL

Comprovante de Emissão

Unidade Funcional:	PARTIDO PROGRESSISTA	**Usuário:**	Cristina Rodrigues
Telefone:	(21) 2126-2733	**Responsável:**	Cristina Rodrigues
E-Mail:	cristina@promotional.com.br;lilian@pp.org.br;crisqrodrigues@live.com		
Localizador do Sistema:	6131788		
Solicitante:	Cristina Rodrigues		
Telefone Solicitante:	(21)2126-2733		
E-mail Solicitante:	cristina@promotional.com.br		

Sincronização de dados da Viagem

Sincronizar com agenda:

(Convite de Reunião)

Tripz

TRIBUNAL SUPERIOR ELEITORAL
Fls. 242
ASSINATURA

Sincronizar Agenda

Sincronizar com seu dispositivo mobile:
Acesse o Tripz no seu smartphone
clicando ou lendo o QR Code ao lado

Passageiros

Passageiro(s)	Faixa Etária	Centro de custo	Matrícula
01.01 MARIA DA CONCEICAO SAMPAIO MOURA	ADT	MP - Aereo	

Dados reserva AZUL

Azul

Localizador	Data de Criação	Status	Data de Emissão
TE2STQ	16/09/2015 16:51:53	**Confirmado**	16/09/2015 16:58

Itinerário

Voo	Trechos	Horários	Aeronave	Duração	Classe	Status
2428	**De:** Brasília - BSB	**Partida:** 17/09/2015 20:31	195	0.51	H	Confirmado
	Para: Cuiaba - CGB	**Chegada:** 17/09/2015 21:22		**Cia:** Azul		

Assentos

Passageiro	Trecho	Assento
0-01.01 -MARIA DA CONCEICAO SAMPAIO MOURA	0001-BSB-CGB	14A

TRIBUNAL SUPERIOR ELEITORAL
Fls. 243
OFICIO

Tarifamento

Faixa Etária	Quantidade	Preço Unitário	Taxa Embarque	Taxa Serviço	Subtotal
Adulto(s)	1	R$ 719,58	R$25,83	R$71,96	R$817,37

Upgrades:R$40,00 **TOTAL:** R$857,37

Pagamentos

Data	Forma Pagamento	Valor Cartão	Validade Cartão	Autorização	Parcelas	Status
16/09/2015 16:57	ExternalAccount-AX	**********1006		241871	1	Approved

Dados reserva GOL

GOL

Localizador	Data de Criação	Status	Data de Emissão
WK7WPA	16/09/2015 16:53:00	Confirmado	16/09/2015 17:01

Itinerário

Voo	Trechos	Horários	Aeronave	Duração	Classe	Status
1489	De: Cuiaba - CGB	Partida: 18/09/2015 12:55	738G	2.36	W	Confirmado
	Para:	Chegada:				

Brasília - BSB 18/09/2015 15:31 **Cia:** Gol

TRIBUNAL SUPERIOR ELEITORAL
Fls 244
ASSINATURA

Assentos

Passageiro	Trecho	Assento
0-01.01 -MARIA DA CONCEICAO SAMPAIO MOURA	0001-CGB-BSB	4A

Tarifamento

Faixa Etária	Quantidade	Preço Unitário	Taxa Embarque	Taxa Serviço	Subtotal
Adulto(s)	1	R$ 702,30	R$19,35	R$70,23	R$791,88
				TOTAL:	R$791,88

Pagamentos

Data	Forma Pagamento	Valor Cartão	Validade Cartão	Autorização	Parcelas	Status
16/09/2015 17:00	ExternalAccount-AX	**********1006		207397	1	Approved

Observações

Dados Adicionais

Vinculação: Presidente Mulher Progressista
Finalidade: Cpf: 239.344.092-53
Nota Explicativa: -

TRIBUNAL SUPERIOR ELEITORAL
Fls. 245
OFA2015.JD

Azul
Linhas Aéreas Brasileiras

Cartão de Embarque

Q0132428

Cód. Reserva **TE2STQ**
SEQ #13

MARIA DA CONCEICAO SAMPAIO MOURA

Voo	Partida
2428	20:31
Brasilia - Cuiaba	Chegada 21:22
17/set/2015	

Embarque	**19:51**
Portão	Por favor, verifique no aeroporto.
Poltrona	**14A**
Seção	**1**
Categoria	**-**

Preencha o nome e telefone de outra pessoa para contato.
Nome:JACIARA
Telefone:(61) 8245-6552
Parentesco: _____

Bilhete/Recibo do passageiro

Voo	Nome do passageiro		Classe	
2428	MARIA DA CONCEICAO SAMPAIO MOURA			
Brasilia Cuiaba	Cód.Reserva	SEQ.#	Portão	Poltrona
17/09/2015, 20:31 - 21:22	TE2STQ	13	Verificar.	14A

Embarque da Azul no Terminal 2

Tarifa válida para este vôo. Crianças com até 2 anos (incompletos) não possuem franquia de bagagem. FRANQUIA DE BAGAGEM: 23 quilos. Cópia do contrato à disposição dos interessados mediante solicitação ou no site da Azul. Não endossável. Válido apenas para a Azul Linhas Aéreas Brasileiras. É necessária a apresentação de um documento válido com foto.

Sujeito a condições de contrato - Azul Linhas Aéreas Brasileiras SA
Alameda Surubiju, 2010, 2050 parte CEP: 06455-040 Alphaville - Barueri
CNPJ 09.296.295/0001-60

GOL CARTÃO DE EMBARQUE BOARDING PASS

VIA DO CLIENTE

Código de reserva
WK7WPA

TRIBUNAL SUPERIOR ELEITORAL
Fls. 246
ASSINATURA

nome(name)
MARIA DA CONCEICAO SAMPAIO MOURA

documento(id) 23934409253 contato(contact) telefone(phone)
FQTV parentesco(kinship)

voo(flight)	portão(gate)	assento(seat)	horário de embarque (boarding time)	
1489		4A	12h15	GRUPO 1

de(from)	para(to)	portão(gate)	
Cuiabá (CGB)	Brasília (BSB)		
18SET15 | 12:55	18SET15 | 15:31	classe(class)	W
		data(date)	18SET15

O portão de embarque fecha 15 minutos antes da decolagem.

franquia de bagagem
Crianças até 2 anos incompletos não possuem franquia. Demais passageiros: 23kg.

bagagem de mão
05kg por passageiro. Bagagens de mão que excederem padrões estabelecidos pela ANAC, serão despachadas no portão. Assim as dimensões não pode ultrapassar 115 centímetros (comprimento+largura+altura)

"20% de desconto na Localiza"
Clientes GOL tem 20% de desconto para alugar carros na Localiza e ainda ganham upgrade na categoria econômica: Ar-condicionado, Dir. Hidráulica, Vidros elevas elétricas e 4 portas. Acesse www.voegol.com.br

IMPORTANTE: estão munido do documento de identificação original com foto, apresente-o no momento do check-in.
POLTRONA: após a impressão deste, a marcação da poltrona não poderá ser alterada.

Sujeito as condições de contrato. Cópia do contrato a disposição dos interessados mediante solicitação. Não endossável. Válido apenas para a GOL.

GOL CARTÃO DE EMBARQUE BOARDING PASS

voo(flight)	portão(gate)	assento(seat)	horário de embarque (boarding time)	
1489		4A	12h15	GRUPO 1

nome(name)
MARIA DA CONCEICAO SAMPAIO MOURA

localizador	WK7WPA	classe(class)	W	data(date) 18SET15
de(from)	Cuiabá (CGB)	para(to)	Brasília (BSB)	
tarifa(fare)	Programada	documento(id)	23934409253	
telefone(phone)		contato(contact)		
parentesco(kinship)				

Sequência no 6

00314890918006

Gmail by Google

Mulher Progressista <mulherprogressista11@gmail.com>

ENC: Confirmação de Emissão: ALEXANDRE RIBEIRO DA FONTOURA - AZUL - 17/09/2015

TRIBUNAL SUPERIOR ELEITORAL
Fls. 247
ASSESSORIA

Cristina Rodrigues <cristina@promotional.com.br> 16 de setembro de 2015 17:16
Para: Mulher Progressista <mulherprogressista11@gmail.com>

PROMOTIONAL

Comprovante de Emissão

Unidade Funcional:	PARTIDO PROGRESSISTA	**Usuário:**	Cristina Rodrigues
Telefone:	(21) 2126-2733	**Responsável:**	Cristina Rodrigues
E-Mail:	cristina@promotional.com.br;lilian@pp.org.br;crisqrodrigues@live.com		
Localizador do Sistema:	6131911		
Solicitante:	Cristina Rodrigues		
Telefone Solicitante:	(21)2126-2733		
E-mail Solicitante:	cristina@promotional.com.br		

Sincronização de dados da Viagem

Sincronizar com agenda:

(Convite de Reunião)

Tripz

TRIBUNAL SUPERIOR ELEITORAL
Fls. 248
ASSINATURA

Sincronizar Agenda

Sincronizar com seu dispositivo mobile:
Acesse o Tripz no seu smartphone
clicando ou lendo o QR Code ao lado

Passageiros

Passageiro(s)	Faixa Etária	Centro de custo	Matrícula
01.01 ALEXANDRE RIBEIRO DA FONTOURA	ADT	MP - Aereo	

Dados reserva AZUL

Azul

Localizador	Data de Criação	Status	Data de Emissão
AY2WRJ	16/09/2015 17:03:29	**Confirmado**	16/09/2015 17:09

Itinerário

Voo	Trechos	Horários	Aeronave	Duração	Classe	Status
2428	**De:** Brasília - BSB	**Partida:** 17/09/2015 20:31	195	0.51	H	Confirmado
	Para: Cuiaba - CGB	**Chegada:** 17/09/2015 21:22		**Cia:** Azul		

Assentos

Passageiro	Trecho	Assento
0-01.01 -ALEXANDRE RIBEIRO DA FONTOURA	0001-BSB-CGB	14B

TRIBUNAL SUPERIOR ELEITORAL
Fls 249
OFICIALIZADO

Tarifamento

Faixa Etária	Quantidade	Preço Unitário	Taxa Embarque	Taxa Serviço	Subtotal
Adulto(s)	1	R$ 719,58	R$25,83	R$71,96	R$817,37
				TOTAL:	R$857,37

Upgrades:R$40,00

Pagamentos

Data	Forma Pagamento	Valor Cartão	Validade Cartão	Autorização	Parcelas	Status
16/09/2015 17:09	ExternalAccount-AX	**********1006		262041	1	Approved

Dados reserva GOL

GOL

Localizador	Data de Criação	Status	Data de Emissão
HHKW8D	16/09/2015 17:05:00	**Confirmado**	16/09/2015 17:10

Itinerário

Voo	Trechos	Horários	Aeronave	Duração	Classe	Status
1489	**De:** Cuiaba - CGB	**Partida:** 18/09/2015 12:55	738G	2.36	W	Confirmado
	Para:	**Chegada:**				

Brasília - BSB 18/09/2015 15:31 **Cia:**Gol

Assentos

TRIBUNAL SUPERIOR ELEITORAL
Fls. 250
ASSINATURA

Passageiro	Trecho	Assento
0-01.01 -ALEXANDRE RIBEIRO DA FONTOURA	0001-CGB-BSB	4B

Tarifamento

Faixa Etária	Quantidade	Preço Unitário	Taxa Embarque	Taxa Serviço	Subtotal
Adulto(s)	1	R$ 702,30	R$19,35	R$70,23	R$791,88
				TOTAL:	R$791,88

Pagamentos

Data	Forma Pagamento	Valor Cartão	Validade Cartão	Autorização	Parcelas	Status
16/09/2015 17:09	ExternalAccount-AX	**********1006		245402	1	Approved

Observações

Dados Adicionais

Vinculação: Presidente Mulher Progressista
Finalidade: Cpf: 761.026.617-53
Nota Explicativa: -

TRIBUNAL SUPERIOR ELEITORAL
Fls 251
ASSINATURA

Regra Tarifaria - AZUL

Localizador:AY2WRJ

Base tarifária: Economy: Classe econômica, tarifa promocional, designada para a classe tarifária reservada para os voos, datas e trechos selecionados - Trechos Internacionais
Base tarifária: Promo: Classe econômica, tarifa promocional, designada para a classe tarifária reservada para os voos, datas e trechos selecionados - Trechos Domésticos dentro do Brasil
Base Tarifária: Flex: Classe econômica, tarifa flexível, designada para a classe tarifária reservada para os voos, datas e trechos selecionados - Trechos Domésticos dentro do Brasil
Tarifa Pontuação Tudo Azul: Classe econômica, tarifa promocional, designada para a classe tarifária reservada para os voos, datas e trechos selecionados. Permite Espaço Azul mediante pagamento adicional de acordo com valor vigente no ato da compra - Trechos Domésticos e/ou Internacionais
Base tarifária: Business: Classe Executiva, tarifa promocional, designada para a classe tarifária reservada para os voos, datas e trechos selecionados - Trechos Internacionais
Combinações:
Caso um passageiro adquira passagens para voos em dois ou mais trechos, sujeitos a tarifas diferentes, valerão, para todas as passagens, as regras da tarifa que estabeleça regime mais restritivo ao cliente. Exemplo: caso ocorra combinação de uma tarifa com máximo de permanência de um (1) mês com outra tarifa que possua três (3) meses, a regra a ser aplicada será a de um (1) mês, na mais restrita.
Endossos:
Não permitidos.
Aplicação: Somente para voo AD.
Ida e volta obrigatória: De acordo com a tarifa promocional selecionada, trechos internacionais possuem ida e volta obrigatória para os valores promocionais
Permanência mínima: trechos internacionais de 4 (quatro dias) no destino
Permanência máxima: não
Paradas: não serão permitidas
Não serão permitidas paradas durante o percurso. Somente serão consideradas como conexões válidas aquelas oferecidas pela Azul em seus canais de venda. Serão consideradas conexões aquelas que ocorrerem dentro de um período máximo de 4 horas, entre a chegada e a partida do próximo voo. Reservas realizadas para voovoos em separado, mesmo que estejam dentro do período máximo de 4 horas, não serão consideradas como conexão. Sendo assim, o passageiro terá que realizar um check-in por reserva comprada, bem como sua bagagem será despachada por check-in realizado. Caso o passageiro não consiga realizar o novo check-in, caracterizando assim no-show (não comparecimento para embarque do voo, na data, trecho e horário reservados na passagem comprada), o passageiro sofrerá a penalização e será obrigado a pagar as taxas referentes ao no-show.
Cancelamentos / Alterações:
Tarifas Promo* - Trechos Domésticos dentro do Brasil:
*Para tarifas classes U, V, UU, X, W, OO e Z, será cobrada a taxa de R$ 140,00 por passageiro e por trecho, desde que a mesma classe tarifária esteja disponível.
* Na ocorrência de qualquer alteração da reserva original por solicitação do passageiro, será cobrada a taxa de R$ 130,00 quando realizada via website ou R$ 150,00 quando realizada pelos canais de venda call center, loja ou aeroportos, por passageiro e por trecho, desde que a mesma classe tarifária esteja disponível. Diferenças tarifárias poderão ocorrer no caso da indisponibilidade da mesma classe tarifária da reserva original, assim sendo, será cobrada a diferença para a nova classe tarifária além da respectiva taxa de alteração. A reserva original caducará no prazo de um ano a contar da data da compra, ou seja, o passageiro perderá qualquer direito referente à reserva adquirida uma vez expirado esse prazo. O cancelamento não gerará automaticamente o reembolso do valor pago. O reembolso será efetuado somente com a solicitação expressa do passageiro, estando sujeito à cobrança de taxa correspondente pela Azul (descrita no item de Reembolso), bem como a respectiva taxa de cancelamento. Somente tarifas públicas (Tarifas que são disponibilizadas pela AZUL em seus canais de venda) poderão ser utilizadas para eventuais alterações, as mesmas estarão disponíveis através da nossa Central de Vendas. Será cobrada a diferença tarifária e (i) taxa

GOL CARTÃO DE EMBARQUE
BOARDING PASS

VIA DO CLIENTE

Código de reserva
HHKW8D

TRIBUNAL SUPERIOR ELEITORAL
Fls. 252
ASSINATURA

nome(name)
ALEXANDRE RIBEIRO DA FONTOURA

documento(id) 76102661753 contato(contact) telefone(phone)
FQTV parentesco(kinship)

voo(flight)	portão(gate)	assento(seat)	horário de embarque (boarding time)	
1489		4B	12h15	GRUPO 2

de(from)	para(to)	portão(gate)	
Cuiabá (CGB)	Brasília (BSB)		
18SET15 | 12:55	18SET15 | 15:31	classe(class)	W
		data(date)	18SET15

O portão de embarque fecha 15 minutos antes da decolagem.

franquia de bagagem
Crianças até 2 anos incompletos não pagam franquia.
Demais passageiros: 23kg.

bagagem de mão
01 por passageiro. Bagagens de mão que excedam os padrões estabelecidos pela ANAC, serão despachadas no porão. A soma das dimensões não pode ultrapassar 115 centímetros (comprimento+altura+largura)

****20% de desconto na Localiza****
Cliente GOL tem 20% de desconto para alugar carros na Localiza e ainda ganha upgrade na categoria econômica! Ar-condicionado, Dir. Hidráulica, Vidros e travas elétricos e 4 portas. Acesse www.localiza.com.br

IMPORTANTE: esteja munido de documento de identificação original com foto, informado no momento do check-in.
POLTRONA: após a impressão deste, a marcação da poltrona não poderá ser alterada.

Sujeito as condições de contrato. Cópia do contrato a disposição dos interessados mediante solicitação. Não endossável. Válido apenas para a GOL.

GOL CARTÃO DE EMBARQUE
BOARDING PASS

voo(flight) 1489 | portão(gate) | assento(seat) 4B | horário de embarque (boarding time) 12h15 | GRUPO 2

0007489

nome(name)
ALEXANDRE RIBEIRO DA FONTOURA

localizador	HHKW8D	classe(class)	W	data(date)	18SET15
de(from)	Cuiabá (CGB)	para(to)	Brasília (BSB)		
tarifa(fare)	Programada	documento(id)	76102661753		
telefone(phone)		contato(contact)			
parentesco(kinship)					

Sequência no 7

00314890918007

Azul Linhas Aéreas Brasileiras

Cartão de Embarque

TRIBUNAL SUPERIOR ELEITORAL
Fls. 253
ASSINATURA

Q0142428

Cód. Reserva **AY2WRJ**
SEQ #14
ALEXANDRE RIBEIRO DA FONTOURA

Voo	Partida
2428	20:31
Brasilia - Cuiaba	Chegada 21:22
17/set/2015	

Embarque	**19:51**
Portão	Por favor, verifique no aeroporto.
Poltrona	**14B**
Seção	**1**
Categoria	**-**

Preencha o nome e telefone de outra pessoa para contato.
Nome:JACIARA
Telefone:(61) 8245-6552
Parentesco: _____

Bilhete/Recibo do passageiro

Voo	Nome do passageiro		Classe	
2428	ALEXANDRE RIBEIRO DA FONTOURA			
Brasilia Cuiaba	Cód.Reserva	SEQ.#	Portão	Poltrona
17/09/2015, 20:31 - 21:22	AY2WRJ	14	Verificar.	14B

Embarque da Azul no Terminal 2

Tarifa válida para este vôo. Crianças com até 2 anos (incompletos) não possuem franquia de bagagem. FRANQUIA DE BAGAGEM: 23 quilos. Cópia do contrato à disposição dos interessados mediante solicitação ou no site da Azul. Não endossável. Válido apenas para a Azul Linhas Aéreas Brasileiras. É necessária a apresentação de um documento válido com foto.

Sujeito a condições de contrato - Azul Linhas Aéreas Brasileiras SA
Alameda Surubiju, 2010, 2050 parte CEP: 06455-040 Alphaville - Barueri
CNPJ 09.296.295/0001-60

Gmail by Google

PARTIDO PROGRESSISTA <secnacpp@gmail.com>

ENC: Confirmação de Emissão: ELLEN KONRAD - GOL - 18/09/2015

TRIBUNAL SUPERIOR ELEITORAL
Fls. 254
ASSINATURA

Cristina Rodrigues <cristina@promotional.com.br>
Para: PARTIDO PROGRESSISTA <secnacpp@gmail.com>

18 de setembro de 2015 10:59

PROMOTIONAL TRAVEL

Comprovante de Emissão

Unidade Funcional:	PARTIDO PROGRESSISTA	**Usuário:**	Cristina Rodrigues
Telefone:	(21) 2126-2733	**Responsável:**	Claudio Vieira
E-Mail:	cristina@promotional.com.br;lilian@pp.org.br;crisqrodrigues@live.com		
Localizador do Sistema:	6138924		
Solicitante:	Claudio Vieira		
Telefone Solicitante:	(21) 2126-2727		
E-mail Solicitante:	claudio@promotional.com.br		

Sincronização de dados da Viagem

Sincronizar com agenda:
(Convite de Reunião)

Tripz by PCTS

Sincronizar Agenda

Sincronizar com seu dispositivo mobile:
Acesse o Tripz no seu smartphone
clicando ou lendo o QR Code ao lado

TRIBUNAL SUPERIOR ELEITORAL
Fls 255
ASSINATURA

Passageiros

Passageiro(s)	Faixa Etária	Centro de custo	Matrícula
01.01 ELLEN KONRAD	ADT	MP - Aereo	

Dados reserva GOL

GOL

Localizador	Data de Criação	Status	Data de Emissão
ZBJMKL	18/09/2015 09:16:00	**Confirmado**	18/09/2015 09:21

Itinerário

Voo	Trechos	Horários	Aeronave	Duração	Classe	Status
1411	**De:** Brasília - BSB	**Partida:** 18/09/2015 12:20	738G	1.35	D	Confirmado
	Para: São Paulo - CGH	**Chegada:** 18/09/2015 13:55		**Cia:**Gol		

Assentos

Passageiro	Trecho	Assento
0-01.01 -ELLEN KONRAD	0001-BSB-CGH	28D

Tarifamento

Faixa Etária	Quantidade	Preço Unitário	Taxa Embarque	Taxa Serviço	Subtotal
Adulto(s)	1	R$ 796,15	R$25,83	R$79,62	R$901,60
				TOTAL:	R$901,60

TRIBUNAL SUPERIOR ELEITORAL
Fls. 256
DOCUMENTO

Pagamentos

Data	Forma Pagamento	Valor Cartão	Validade Cartão	Autorização	Parcelas	Status
18/09/2015 09:21	ExternalAccount-AX	**********1006		264281	1	Approved

Dados reserva E-TAM

Localizador	Data de Criação	Status	Data de Emissão
3B72NM	18/09/2015 09:16	**Emitida**	18/09/2015 09:22

Itinerário

Voo	Trechos	Horários	Aeronave	Duração	Classe	Status
3218	**De:** São Paulo - CGH	**Partida:** 18/09/2015 20:55	320	1.48	G	Confirmado
	Para: Brasília - BSB	**Chegada:** 18/09/2015 22:43		**Cia:**Tam		

Assentos

Passageiro	Trecho	Assento
01.01 -ELLEN KONRAD	0001-CGH-BSB	24D

TRIBUNAL SUPERIOR ELEITORAL
Fls. 257
ASSINATURA

Tarifamento

Faixa Etária	Quantidade	Preço Unitário	Taxa Embarque	Taxa Serviço	Subtotal
Adulto(s)	1	R$ 674,64	R$24,64	R$67,46	R$766,74
				TOTAL:	R$766,74

Pagamentos

Data	Forma Pagamento	Valor Cartão	Validade Cartão	Autorização	Parcelas	Status
18/09/2015 09:22	Cartão de Crédito	**********1006	0820	282706	1	

Bilhetes

Passageiro	Bilhete
ELLEN KONRAD	957-2116538949

Observações

Regra Tarifaria - GOL

Localizador:ZBJMKL
Base Tarifaria: DA001GT
Familia: Promocional*
*Tarifa promocional nos termos definidos pela ANAC (Agencia Nacional de Aviacao Civil).

Gmail by Google

PARTIDO PROGRESSISTA <secnacpp@gmail.com>

ENC: Confirmação de Emissão: DENISE SILVA - GOL - 18/09/2015 - BSB/CGH/MGF - 18/09

TRIBUNAL SUPERIOR ELEITORAL
Fls. 258
ASSESSORIA

Cristina Rodrigues <cristina@promotional.com.br>
Para: PARTIDO PROGRESSISTA <secnacpp@gmail.com>

18 de setembro de 2015 10:43

PROMOTIONAL TRAVEL

Comprovante de Emissão

Unidade Funcional:	PARTIDO PROGRESSISTA	**Usuário:**	Claudio Vieira
Telefone:	(21) 2126-2733	**Responsável:**	Claudio Vieira
E-Mail:	cristina@promotional.com.br;lilian@pp.org.br;crisqrodrigues@live.com		
Localizador do Sistema:	6138980		
Solicitante:	Claudio Vieira		
Telefone Solicitante:	(21) 2126-2727		
E-mail Solicitante:	claudio@promotional.com.br		

Sincronização de dados da Viagem

Sincronizar com agenda:

(Convite de Reunião)

Tripz

TRIBUNAL SUPERIOR ELEITORAL
Fls. 259
ASSINATURA

Sincronizar Agenda

Sincronizar com seu dispositivo mobile:
Acesse o Tripz no seu smartphone
clicando ou lendo o QR Code ao lado

Passageiros

Passageiro(s)	Faixa Etária	Centro de custo	Matrícula
01.01 DENISE SILVA	ADT	MP - Aereo	

Dados reserva GOL

GOL

Localizador	Data de Criação	Status	Data de Emissão
CBLJ6F	18/09/2015 09:25:00	Confirmado	18/09/2015 09:27

Itinerário

Voo	Trechos	Horários	Aeronave	Duração	Classe	Status
1411	De: Brasília - BSB	Partida: 18/09/2015 12:20	738G	1.35	D	Confirmado
	Para: São Paulo - CGH	Chegada: 18/09/2015 13:55		Cia:Gol		

Assentos

Passageiro	Trecho	Assento
0-01.01 -DENISE SILVA	0001-BSB-CGH	12E

TRIBUNAL SUPERIOR ELEITORAL
Fls. 260
ASSESSORIA

Tarifamento

Faixa Etária	Quantidade	Preço Unitário	Taxa Embarque	Taxa Serviço	Subtotal
Adulto(s)	1	R$ 796,15	R$25,83	R$79,62	R$901,60
				TOTAL:	R$901,60

Pagamentos

Data	Forma Pagamento	Valor Cartão	Validade Cartão	Autorização	Parcelas	Status
18/09/2015 09:27	ExternalAccount-AX	**********1006		265700	1	Approved

Dados reserva GOL

GOL

Localizador	Data de Criação	Status	Data de Emissão
S9ITHB	18/09/2015 09:25:00	Confirmado	18/09/2015 09:28

Itinerário

Voo	Trechos	Horários	Aeronave	Duração	Classe	Status
1132	**De:** São Paulo - CGH	**Partida:** 18/09/2015 21:50	738G	1.20	W	Confirmado

Para:	Chegada:	Cia:
Maringá - MGF	18/09/2015 23:10	Gol

TRIBUNAL SUPERIOR ELEITORAL
Fls. 261
CPADI/SJD

Assentos

Passageiro	Trecho	Assento
0-01.01 -DENISE SILVA	0001-CGH-MGF	5D

Tarifamento

Faixa Etária	Quantidade	Preço Unitário	Taxa Embarque	Taxa Serviço	Subtotal
Adulto(s)	1	R$ 562,18	R$24,64	R$56,22	R$643,04
				TOTAL:	R$643,04

Pagamentos

Data	Forma Pagamento	Valor Cartão	Validade Cartão	Autorização	Parcelas	Status
18/09/2015 09:28	ExternalAccount-AX	**********1006		285464	1	Approved

Observações

AVISO DE CONFIDENCIALIDADE:

Esta mensagem e seus anexos são de uso exclusivo de pessoas e entidades autorizadas pela Promotional Travel e podem conter informações confidenciais e/ou privilegiadas. É proibido revelar, alterar, copiar, divulgar ou se beneficiar, direta ou indiretamente, destas informações sem a autorização de seus autores. Se você recebeu este e-mail por engano, por favor, informe o remetente e apague a mensagem imediatamente. A Promotional Travel se reserva o direito de pleitear ressarcimento pelos prejuízos decorrentes do uso indevido das informações e de requerer a aplicação das penalidades cabíveis.

##

PARTIDO PROGRESSISTA

Relatório Aéreo MP

Período de 27/08/2015 até 18/09/2015

Trecho	Passageiro	CPF	Vinculação	Fornecedor	TKT	C/C	Motivo	Finalidade	Nota Explicativa	Comprovantes	Status TKT	Tarifa	Taxa	DU	Total Vendido
THCBSGBSBTHE	FEITOSA PEREIRA/ERINALDA	56525745349	Coord Mulher Prog	G3	YHGHTJ-1	MP	Reunião	Reunião Mulher Progressista		OK	Voado	2.155,05	45,18	215,51	2.415,74
GYHBSHBSBGYN	LELES LAURINDO/PAULA	77580223100	Coord Mulher Prog	G3	VC8TJH-1	MP	Reunião	Reunião Mulher Progressista		OK	Voado	557,50	45,18	55,76	658,53
BSBCGB	MARQUES VILAR/DEBORA	5442812218	Coord Mulher Prog	O6	2418157393	MP	Reunião	Reunião Mulher Progressista		OK	Voado	481,30	25,83	48,13	555,26
CGBBSB	MARQUES VILAR/DEBORA	5442812218	Coord Mulher Prog	G3	W9H78B-1	MP	Reunião	Reunião Mulher Progressista		OK	Voado	399,08	19,35	40,00	458,41
VIXBSBBSBVIX	SARTORIO FRAGA/SANDRA LUCIA	1520971703	Coord Mulher Prog	JJ	2116538900	MP	Reunião	Reunião Mulher Progressista		OK	Voado	1.959,84	45,18	195,99	2.201,00
BELBSBBSBBEL	ROCHA/EDINAIR	4733667234	Coord Mulher Prog	JJ	2116538907	MP	Reunião	Reunião Mulher Progressista		OK	Voado	2.521,97	50,47	252,11	2.823,69
AJUBSBBSBAJU	DE OLIVEIRA/MARIA SENHORA	19033878549	Coord Mulher Prog	O6	2418157414	MP	Reunião	Reunião Mulher Progressista		OK	Voado	834,36	45,19	83,44	764,99
BSBPMW	CASTELO BRANCO/VALDEREZ	5698375100	Coord Mulher Prog	JJ	2116538908	MP	Reunião	Reunião Mulher Progressista		OK	Voado	466,74	19,35	46,67	532,76
RBRBSBBSBRBR	MOREIRA BARROS/FRANCINETE	33934835287	Coord Mulher Prog	G3	CCF04C-1	MP	Reunião	Reunião Mulher Progressista		OK	Voado	728,49	25,83	72,85	827,17
SDUBSBBSBSDU	MARIDOZ COELHO/NEA CRISTINA	70569171700	Coord Mulher Prog	JJ	2116538909	MP	Reunião	Reunião Mulher Progressista		OK	Voado	2.268,00	45,18	226,80	2.539,98
FORBSBBSBFOR	LOPES DE SOUSA/AMALIA	19206677320	Coord Mulher Prog	O6	2418157425	MP	Reunião	Reunião Mulher Progressista		OK	Voado	1.561,80	50,47	156,18	1.768,45
NGFCGHCGHBSBBSBCGHCGHMGF	SILVA/DENISE	98130617900	Coord Mulher Prog	G3	KEKVTP-1	MP	Reunião	Reunião Mulher Progressista		OK	Voado	1.351,77	50,47	135,18	1.537,42
BSBTHE	NOLETO SILVA/HERMINIA	91901523304	Coord Mulher Prog	JJ	2116538912	MP	Reunião	Reunião Mulher Progressista		OK	Voado	1.349,79	45,19	134,98	1.529,95
SLZBSB	NOLETO SILVA/HERMINIA	91901523304	Coord Mulher Prog	JJ	2116538911	MP	Reunião	Reunião Mulher Progressista		OK	Voado	858,01	25,83	85,80	970,74
SSASBSBSBSSA	SANTOS BOAVENTURA/ELIANA MARIA	10199087500	Coord Mulher Prog	G3	EGN34T-1	MP	Reunião	Reunião Mulher Progressista		OK	Voado	933,86	24,64	93,37	1.051,87
JPABSB	DE LIMA RODRIGUES/VAULENE	0009351473	Coord Mulher Prog	JJ	2116538913	MP	Reunião	Reunião Mulher Progressista		OK	Voado	1.336,71	50,47	133,67	1.520,85
BVBSSBSBSBVB	LARANJEIRA GOMEZ/ANANETE	18233615234	Coord Mulher Prog	G3	DWY2IN-1	MP	Reunião	Reunião Mulher Progressista		OK	Voado	568,91	19,35	50,09	642,95
BVBSSBSBSBVB	VIEIRA CAMPOS/JULIA AMERICA	10956819204	Coord Mulher Prog	G3	UNRDXE-1	MP	Reunião	Reunião Mulher Progressista		OK	Voado	2.379,03	45,18	237,90	2.662,11
MACBSBSSBMAD	COTA DO ALAMO/MARCIA MARIA	60013686704	Coord Mulher Prog	G3	ID7SXC-1	MP	Reunião	Reunião Mulher Progressista		OK	Voado	2.431,32	45,18	243,13	2.719,63
CNFBSBBSBCNF	DE MELO/EIKA OKA	65704347840	Coord Mulher Prog	G3	XGYK0Z-1	MP	Reunião	Reunião Mulher Progressista		OK	Voado	1.376,85	50,47	137,85	1.565,87
BSBJPA	DE LIMA RODRIGUES/VAULENE	0009351473	Coord Mulher Prog	JJ	2116538914	MP	Reunião	Reunião Mulher Progressista		OK	Voado	908,04	51,28	90,80	1.050,12
FLNBSB	TISCOSKI/MARIA ELIZABETH	34212299308	Coord Mulher Prog	JJ	2116538917	MP	Reunião	Reunião Mulher Progressista		OK	Voado	870,18	25,83	87,32	988,33
BSBFLN	TISCOSKI/MARIA ELIZABETH	34212299958	Coord Mulher Prog	G3	FOCFMC-1	MP	Reunião	Reunião Mulher Progressista		OK	Voado	602,45	24,64	66,24	753,33
POABSB	FORTUNA/SOLANGE	28073091004	Coord Mulher Prog	JJ	2116538918	MP	Reunião	Reunião Mulher Progressista		OK	Voado	738,95	25,83	73,89	838,67
BSBCNFCNFPOA	FORTUNA/SOLANGE	28073091004	Coord Mulher Prog	G3	FH58NC-1	MP	Reunião	Reunião Mulher Progressista		OK	Voado	1.608,50	24,64	160,86	1.791,79
NATBSBBSBNAT	DELMIRO/NATALIA	4967765480	coord Mulher Prog	JJ	2116538919	MP	Reunião	Reunião Mulher Progressista		OK	Voado	1.460,68	25,83	146,07	1.632,58
PVHBSBBSBPVH	PEREIRA/MARCIA APARECIDA	16213939253	Coord Mulher Prog	G3	LFHZNM-1	MP	Reunião	Reunião Mulher Progressista		OK	Voado	1.681,91	40,12	168,19	1.890,22
BSBCGR	CORREA/MARI LUCI	16213939253	Coord Mulher Prog	O6	2418157457	MP	Reunião	Reunião Mulher Progressista		OK	Voado	1.829,98	45,18	183,00	2.058,16
CGRBSB	CORREA/MARI LUCI	16213939253	Coord Mulher Prog	JJ	2116538920	MP	Reunião	Reunião Mulher Progressista		OK	Voado	713,77	25,83	71,36	810,96
RECBSBBSBREC	GOMES DA SILVA/RALPHIANE	2724201409	Coord Mulher Prog	JJ	2116538921	MP	Reunião	Reunião Mulher Progressista		OK	Voado	784,65	19,35	78,47	883,47
BSBPMW	CASTELO BRANCO/VALDEREZ	5698375100	Coord Mulher Prog	G3	CCF04C	MP	Reunião	Reunião Mulher Progressista	REEMISSAO	OK	Voado	2.224,53	50,47	222,45	2.497,45
BSBCGB	SAMPAIO MOURA/MARIA DA CONCEICAO	23934409253	Pres Mulher Progr	AD	TE2STQ-1	MP	A Serviço do MP	Encontro Estadual MP/PP-MT		OK	Voado	240,74	120,00	40,00	400,74
CGBBSB	SAMPAIO MOURA/MARIA DA CONCEICAO	23934409253	Pres Mulher Progr	G3	WK7WPA-1	MP	A Serviço do MP	Encontro Estadual MP/PP-MT		OK	Voado	719,58	85,83	71,96	857,37
BSBCGB	RIBEIRO DA FONTOURA/ALEXANDRE	76102561753	Funcionario -RPA	AD	AYZWRJ-1	MP	A Serviço do MP	Encontro Estadual MP/PP-MT		OK	Voado	702,30	19,35	70,23	791,88
CGBBSB	RIBEIRO DA FONTOURA/ALEXANDRE	76102561753	Funcionario -RPA	G3	HHKW8D-1	MP	A Serviço do MP	Encontro Estadual MP/PP-MT		OK	Voado	719,58	85,83	71,96	857,37
BSBCGH	KONRAD/ELLEN	70061122149	Mulher Progressista	G3	ZBUVKL-1	MP	A Serviço do MP	Evento Mulher Progressista SP		OK	Voado	702,30	19,35	70,23	791,88
CGHBSB	KONRAD/ELLEN	70061122149	Mulher Progressista	JJ	2116538942	MP	A Serviço do MP	Evento Mulher Progressista SP		OK	Voado	796,15	25,83	79,62	901,60
BSBCGH	SILVA/DENISE	98130617900	Mulher Progressista	G3	C8LJ6F-1	MP	A Serviço do MP	Evento Mulher Progressista SP		OK	Voado	674,64	24,64	67,46	766,74
CGHMGF	SILVA/DENISE	98130617900	Mulher Progressista	G3	G9THB-1	MP	A Serviço do MP	Evento Mulher Progressista SP		OK	Voado	796,15	25,83	79,62	901,60
											Voado	562,18	24,64	56,22	643,04
												45.748,41	1.530,27	4.590,87	51.869,55

TRIBUNAL SUPERIOR ELEITORAL
Fls. 262
ASSINATURA

ACRE - MP

EMPRESARIAL

01/10/2015 16:41:57

TRIBUNAL SUPERIOR ELEITORAL
Fls. 263
ORIGINAL

Transferência entre contas diversas

Debitado

Nome	PARTIDO PROGRESSISTA	
Agência	452-9	
Conta corrente	41610-X	PARTIDO PROGRESSISTA

Creditado

Agência	71-X	
Conta corrente	119356-2	PPB PARTIDO P BRASILEIRO
Valor	4.700,00	
Identificador 1	887169000105	
Identificador 3	PP NACIONAL	
Data	Nesta data	

Assinada por	J8337170 CIRO NOGUEIRA LIMA FILHO	01/10/2015 16:26:03
	J5867945 RICARDO JOSE MAGALHAES BARROS	01/10/2015 16:41:57

Transação efetuada com sucesso.

Transação efetuada com sucesso por: J5867945 RICARDO JOSE MAGALHAES BARROS.

MULHER PROGRESSISTA
PAGAMENTO DE ACORDO
LEI 9096/95, ART 44, INC. V

000557

TRIBUNAL SUPERIOR ELEITORAL
Fls. 264
CPAD/SJD

RECIBO DE DOAÇÃO - VIA DOADOR

INSTRUÇÕES

As doações para campanha eleitoral são limitadas a dez por cento dos rendimentos brutos auferidos pela pessoa física no ano anterior à eleição, excetuando-se doações estimáveis em dinheiro relativas à utilização de bens móveis ou imóveis de propriedade do doador, desde que o valor da doação não ultrapasse R$ 80.000,00 (oitenta mil reais). (Lei nº 9.504/97, art. 23, § 1º, I e § 7º). A doação acima dos limites fixados em lei sujeita o infrator ao pagamento de multa no valor de 5 a 10 vezes a quantia em excesso. (Lei nº 9.504/97, art. 23, § 3º, e art. 81, § 2º).

No campo CPF/CNPJ informe o número do CPF para as doações de pessoa física ou o número do CNPJ no caso de doações de partidos políticos ou doações recebidas pelo partido de candidatos.

Direção Estadual/Distrital - ACRE - AC	Numeração: P1100.03.01392.AC.000012
- PP - Partido Progressista	CNPJ: 04.516.811/0001-09

( ) Doação para Campanha ( ) Outros recursos (X) Fundo Partidário

Doação efetuada por: Partido Progressista	CPF/CNPJ 00.887.169.0001-05

Dados bancários do Doador

Nº Banco	Nº Agência	Nº Conta Corrente	Nº Cheque	Nº DOC/TED/Operação
001	04529	41610-X		660452000041610

Estimável em dinheiro - descrição resumida dos bens/serviços recebidos em doação

Outra forma de arrecadação - descrição do tipo - nº do documento

Valor em R$	Valor por extenso
4.700,00	Quatro mil e setecentos reais

Nome do doador originário (Se o doador for partido ou candidato)	CPF/CNPJ do doador originário

Nome do responsável pela emissão do recibo: Anderson Abreu de Lima	CPF do responsavél pela emissão do recibo: 359 274 882 34
Assinatura do responsável pela emissão do recibo	Data da emissão do recibo: 01/10/2015

TRIBUNAL SUPERIOR ELEITORAL
Fls. 265
ORIGINAL

INTRODUÇÃO

A participação da mulher na política ainda é um dos temas mais debatidos em grandes fóruns, seminários, leis. Porém, as políticas desenvolvidas por essas discussões não têm alcançado os verdadeiros objetivos. Aumentar efetivamente as cadeiras no parlamento, nas esferas municipal, estadual e federal. De acordo com o Tribunal Superior Eleitoral (TSE), as candidaturas femininas alcançaram 31,7% do total de registros nas últimas eleições de 2012, no entanto os partidos escolhem mulheres com pouco capital político para preencher a cota de 30% de candidaturas e a reserva legal não se traduz em uma participação efetiva nas casas parlamentares. Os dados do IBGE, de 2013, mostra que as mulheres representam 51,3% da população brasileira, ou seja, mais da metade. Ainda assim, a participação do público feminino na política é pequena e não corresponde à proporção de mulheres no país. Na Câmara dos Deputados, por exemplo, são apenas 47 deputadas federais, de um total de 513 políticos. No Senado, não muda muito: de 81 senadores, 10 são mulheres (entre eleitas e suplentes). Isso dá um total de apenas 9,5% de representantes femininas no Congresso Nacional.

Mediante ao cenário aqui desenhado, o PP mulher do estado do Acre assumi o compromisso de fazer a sua parte e colaborar com o desenvolvimento de ações, voltado para estimularem os sentimentos de mudança e principalmente a conscientização da grande necessidade da participação da mulher na construção de uma nova democracia.

TRIBUNAL SUPERIOR ELEITORAL
FL. 266
PROCESSO

Objetivo Geral

Ampliar e conscientizar a participação feminina na política do Estado Acre, bem como facilitar a capacitação e inclusão de candidaturas para vereadoras e prefeitas em 2016.

Objetivo específico:

- Filiação em todos os municípios;
- Formar comissões de mulheres progressistas;
- Promover debates, fóruns, Workshop;

Metodologia:

Evento político:

O sentimento latente de querer contribuir efetivamente para um novo cenário político está presente em todos os ambientes que envolvem uma concentração de pessoas. Assim sendo, vamos explorar esse potencial e provocar um chamamento dos principais pensadores e causadores dessas discussões com foco nas mulheres.

Tema: (Mais Mulher na Política)

Meta de Público: 200 pessoas entre novas filiações e autoridades políticas.

Data: 02 de outubro de 2015

Local: A definir

Horas: às 08min.

Realização: Mulher Progressista

Parceria: Juventude Progressista/Ac, PP Afro/Ac, Diretório regional do partido Progressista/Ac,

Mulher PROGRESSISTA 11

TRIBUNAL SUPERIOR ELEITORAL
Fls. 267
ASSINATURA

Evento: Mulher Progressista (Mais Mulher na Política)

Data: 02 de outubro de 2015

Local: A definir

Programação:

- 08h30min – abertura
  - Deputada Federal e presidente do PP Mulher Nacional - Conceição Sampaio
  - Secretária Geral do PP Mulher Nacional e Fundação M. Campos Ellen Konrad
  - Senador do PP - Gladson Cameli
  - Deputado Estadual do PP – Gellen Deniz
  - Deputado Estadual do PP – Nicolau Junio
  - Vereador do PP- Fabiano Oliveira
  - Presidente Regional do PP- José Bestene
  - Presidente do PP Municipal – Sami Moura
  - Presidente Estadual da Juventude Progressista – Ferando Guedes
  - Coord. Estadual do PP Mulher – Francinete Barros.
  - Coord. Estadual do PP Afro – Edna Martins
  - Presidente da Junta governativa do Sindicato dos Trabalhadores em Saúde - João Batista
  - Presidente da Nova Centra Sindical de Trabalhadores do Estado do Acre e presidente do Sindicato dos policiais da Policia Federal - Franklim Albuquerque
  - Presidente do Sindicato dos Vigilantes do Estado do Acre - Nonato Santos
  - Presidente do Sindicato dos trabalhadores em Educação Rosana
  - Presidente do Sindicato dos Técnicos e Agentes em Ações Sócio Educativas do Estado do Acre - Betho Calixto
  - Presidente do Conselho Regional de Medicina – Adailton Cruz

Mulher PROGRESSISTA 11

TRIBUNAL SUPERIOR ELEITORAL
Fls. 268
0042015JD

Cronograma de execução

Atividades	Mais Mulher na Política	
	Data	Local; hora
Reunião com Mulheres Progressistas	18/08 sexta feira	Auditório PP/18hs.
Elaborar convites/baner da mulher Progressista	22/09 terça feira	PP/10hs
Pesquisar orçamentos Decoração/coffee break/baner da mulher progressista	22/09 terça fera	PP/ 10hs
Encaminha para gráfica confeccionar	22/09 terça feira	PP/ tarde
Encaminhar convites para as autoridades e lideranças do partido progressista	30/09 segunda feira	PP/08hs

Mulher PROGRESSISTA 11

TRIBUNAL SUPERIOR ELEITORAL
Fls 269
ORIGINAL

Planilha orçamentária

Discrição	Mais Mulher na Política	
	[illegible]	
Convites em casca de ovo formato 16	200	300,00.
Coffee Brak	200	3.600,00
Decoração/auditório/ mesa solene	01	500,00
Mobilização	01	300,00
Camisetas da mulher progressista	20	-
Banner da mulher Progressista	03	-
Kits de informativos: Pasta c/ folders, botos, caneta e rascunho com a logo da mulher progressista	200	-
Total do evento		4.700,00

FRANCINETE MOREIRA BARROS

Presidente da Mulher Progressista/Ac

Rua Major Ladislau Ferreira, 892 – Abraão Alab – Tele-Fax: (0xx68) 3227-8771

PARTIDO PROGRESSISTA

TRIBUNAL SUPERIOR ELEITORAL
Fls. 270
CPAD1/SJD

ATO DO PRESIDENTE

O Presidente da Comissão Executiva do Diretório Nacional e o Tesoureiro-Geral do Partido Progressista, no uso das atribuições previstas no artigo 76, inciso IV e artigo 81, inciso III do Estatuto do Partido, autoriza a transferência de R$4.700,00 (quatro mil e setecentos reais) da verba do Fundo Partidário – rubrica movimento Mulher Progressista – para a mesma rubrica do Diretório Estadual do Acre, para pagamento das despesas com a realização do projeto **"Mulher Progressista – Filiação/Mulher"** a ser realizado no dia 02 de outubro de 2015.

Brasília (DF), 01 de setembro de 2015.

Senador CIRO NOGUEIRA
Presidente

Deputado RICARDO BARROS
Tesoureiro-Geral

Anexo I - 17º andar - Senado Federal - CEP: 70.165-900 - Brasília - DF - Fone: (61) 3311-3041 - Fax: 3322-6938
E-mail: pp@pp.org.br - www.pp.org.br

EMPRESARIAL

01/10/2015 10:42:07

TRIBUNAL SUPERIOR ELEITORAL
Fls. 271
DESENTRANHADO

DOC ou TED Eletrônico

Debitado

Agência	452-9	
Conta corrente	41610-X	PARTIDO PROGRESSISTA

Creditado

Banco	104	CAIXA ECONOMICA FEDERAL
Agência (sem DV)	3513	PARANOA DF
Conta corrente (com DV)	31169	
CPF	764.332.503-00	
Nome favorecido	IANAS BEALTRIZ DE SOUSA	
Finalidade	CREDITO EM CONTA POUPANCA	
Número documento	100.101	
Valor	140,00	
Data transferência	01/10/2015	

"C" - CPF/CNPJ diferente

Autenticação SISBB 141EB2308C144094

Assinada por	J8337170 CIRO NOGUEIRA LIMA FILHO	01/10/2015 10:40:33
	J5867945 RICARDO JOSE MAGALHAES BARROS	01/10/2015 10:42:07

Transação efetuada com sucesso.

Transação efetuada com sucesso por: J5867945 RICARDO JOSE MAGALHAES BARROS.

MULHER PROGRESSISTA
PAGAMENTO DE ACORDO
LEI 9096/95, ART 44, INC. V

PARTIDO PROGRESSISTA

RECIBO DE PAGAMENTO A AUTÔNOMO – RPA

MULHER PROGRESSISTA
PAGAMENTO DE ACORDO
LEI 9096/95, ART 44, INC. V

Nome ou Razão Social da Empresa	Matrícula (CGC ou INSS)
PARTIDO PROGRESSISTA – PP	**00.887.169/0001-05**

Recebi da Empresa acima identificada, pela prestação de serviços gerais de limpeza, a importância de R$ 140,00 (cento e quarenta reais), referente à limpeza da sala 315 (Movimento Mulher Progressista) no dia 01 de outubro de 2015.

DISCRIMINAÇÃO ABAIXO:

SALÁRIO-BASE	TAXA	Valor máximo p/ reembolso
	x 10%	

Valor já reembolsado no mês	SALDO

CARRETEIRO (Cálculo do valor do reembolso)
Aplicar 10% sobre o valor de mão-de-obra (11,71% do FRETE). O resultado corresponderá ao REEMBOLSO, respeitado como limite máximo o valor registrado no campo SALDO.

NÚMERO DE INSCRIÇÃO
NO INSS:
NO CPF: 764.332.503-00
TITULO ELEITOR: 0231 3270 2011

DOCUMENTO DE IDENTIDADE	
NÚMERO	ÓRGÃO EMISSOR
58.893.148-2	SSP/SP

ESPECIFICAÇÃO

1. Valor do Serviço Prestado _____ **R$ 130,00**
2. Vale - Transporte R$ 10,00

SOMA R$ _____

DESCONTOS

III. IRRF R$

IV.. INSS R$

V. _____ R$ _____ R$ _____

Valor LíquidoR$** _____ **R$ 140,00

LOCALIDADE	DATA
Brasília (DF)	01/10/2015

End: QR 07, Lote: 48
Paranoá - DF
Tel: 9396 6783

NOME COMPLETO
IANÁS BEALTRIS DE SOUSA

ASSINATURA
Ianás Bealtris de Sousa

TRIBUNAL SUPERIOR ELEITORAL
Fl. 272
DOUTRINA

TRIBUNAL SUPERIOR ELEITORAL
Fls. 273
DOCUMENTO

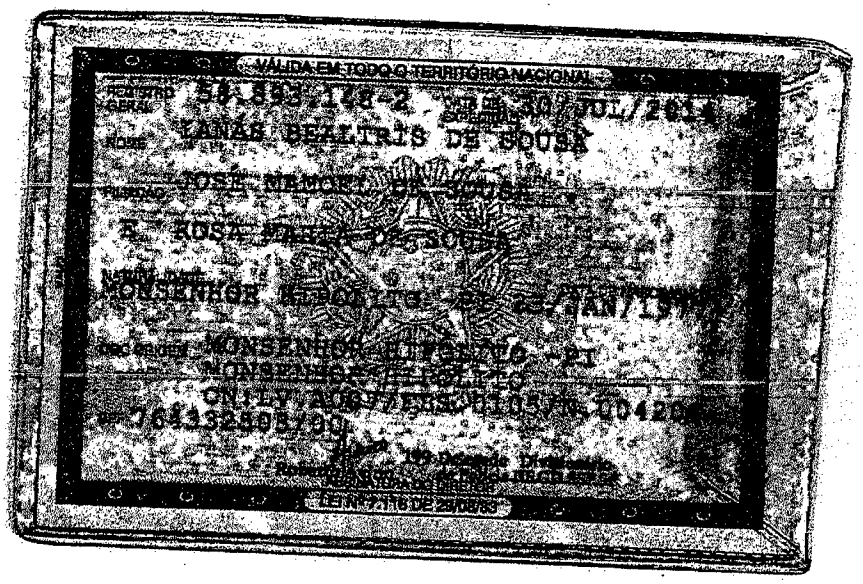

MULHER PROGRESSISTA
PAGAMENTO DE ACORDO
LEI 9096/95, ART 44, INC. V

TRIBUNAL SUPERIOR ELEITORAL
Fls. 274
CARTÓRIO

Transferência entre contas diversas

Debitado

Nome PARTIDO PROGRESSISTA		
Agência	452-9	
Conta corrente	41610-X	PARTIDO PROGRESSISTA

Creditado

Agência	3053-8	
Conta corrente	40418-7	ALEXANDRE R FONTOURA
Valor	4.847,43	
Data	Nesta data	

Assinada por	J5867945 RICARDO JOSE MAGALHAES BARROS	02/10/2015 09:29:10
	J8337170 CIRO NOGUEIRA LIMA FILHO	02/10/2015 09:32:03

Transação efetuada com sucesso.

Transação efetuada com sucesso por: J8337170 CIRO NOGUEIRA LIMA FILHO.

TRIBUNAL SUPERIOR ELEITORAL
Fls 275
CP/DI/SJD

MULHER PROGRESSISTA
PAGAMENTO DE ACORDO
LEI 9096/95, ART 44. INC. V

PARTIDO PROGRESSISTA

RECIBO DE PAGAMENTO A AUTÔNOMO – RPA

Nome ou Razão Social da Empresa	Matrícula (CGC ou INSS)
PARTIDO PROGRESSISTA – PP	**00.887.169/0001-05**

Recebi da Empresa acima identificada, pela prestação de serviços de Assessoria de Imprensa do Movimento Mulher Progressista-MP, a importância de R$ 4.847,43 (quatro mil e oitocentos e quarenta e sete reais e quarenta e três centavos), referente ao mês de setembro de 2015, conforme contrato firmado em 10 de setembro de 2015.

DISCRIMINAÇÃO ABAIXO:

SALÁRIO-BASE	TAXA	Valor máximo p/ reembolso
	x 10%	

Valor já reembolsado no mês	SALDO

CARRETEIRO (Cálculo do valor do reembolso)
Aplicar 10% sobre o valor de mão-de-obra (11,71% do FRETE). O resultado corresponderá ao REEMBOLSO, respeitado como limite máximo o valor registrado no campo SALDO.

NÚMERO DE INSCRIÇÃO
NO PASEP: 12004251532
NO CPF: 761.026.617-53
TÍTULO ELEITOR:

DOCUMENTO DE IDENTIDADE	
NÚMERO	**ÓRGÃO EMISSOR**
06.235.099-6	SSP/RJ

ESPECIFICAÇÃO

I. Valor do Serviço Prestado _____ **R$ 6.000,00**

II. _____ R$

SOMA R$ 6.000,00

DESCONTOS

III. IRRF (27,5 %) R$ 639,56

IV. INSS (11%) R$ 513,01

V. _____ R$ _____

Valor Líquido R$ _____ R$ 4.847,43

LOCALIDADE	DATA
Brasília (DF)	02/10/2015

End: Condomínio Jardim Europa II, AE 02 Apto. 210
Ed. Hyara Center, Sobradinho -DF
Tel: 92- 9 9604 6677

NOME COMPLETO

ALEXANDRE RIBEIRO DA FONTOURA

ASSINATURA

Alexandre Ribeiro da Fontoura

TRIBUNAL SUPERIOR ELEITORAL
Fls. 276

Assunto: IRRF NF 268 **VENCIMENTO** 20/10/2015
De: "A&S CONTABILIDADE SUPORTE" <suportecont@gmail.com>
Data: 01/10/2015 15:54
Para: cristiane@pp.org.br, Nacional <pp@pp.org.br>

TRIBUNAL SUPERIOR ELEITORAL
Fls. 277
ASSINATURA

RPA BASE DE CALCULO R$ 6.000,00

BASE .....R$ 6.000,00

INSS 11% (desconto máximo) R$ 513,01

IRRF 27,5% ..... R$ 639,56

TOTAL LIQUIDO ..... R$ 4.847,43

Anexos:

DARF IRRF 268.pdf	20,5KB
PP 268.pdf	20,5KB

Dados Bancários

TRIBUNAL SUPERIOR ELEITORAL
Fls 278
ORDEM

De: **Alexandre Fontoura** (alexandrefontoura@me.com)
Enviada: quinta-feira, 27 de agosto de 2015 18:54:21
Para: Ellen Caroline (ellenkonrad2011@hotmail.com)

Ellen,

deixei um envelope com cópias de meus documentos com o Vicente, no gabinete da deputada. Deixei uma cópia do cartão bancário.
Mas, como não ficou ~~muito clara,~~ deixo aqui os dados:

ALEXANDRE RIBEIRO DA FONTOURA

CPF 761.026.617-53

R.G.: 06235099-6 (data de expedição 09/04/2013)

Nº PIS 12004251532

Conta Banco do Brasil nº 40.418-7
Ag. 3053-8

Abraços,

Alexandre

DECLARAÇÃO DE RESIDÊNCIA

TRIBUNAL SUPERIOR ELEITORAL
279

Eu, ROBERVAL MARTINS PEREIRA, portador do CPF nº 346.834.532-15, declaro, perante o Partido Progressista (PP), que ALEXANDRE RIBEIRO DA FONTOURA, CPF nº 761.026.617-53, reside no seguinte endereço:

Condomínio Jardim Europa II, AE 02 Apto. 210, Ed. Hyara Center, Sobradinho – DF – CEP 73.105-904.

Declaro, ainda, estar ciente de que:

a) as informações aqui prestadas são passíveis de verificação;
b) prestar declaração falsa é crime, nos termos do art. 299 do Código Penal Brasileiro.

Brasília-DF, 27 de agosto de 2015.

Roberval Martins Pereira

TRIBUNAL SUPERIOR ELEITORAL
Fls. 280
ASSINATURA

REPÚBLICA FEDERATIVA DO BRASIL

ESTADO DO RIO DE JANEIRO
SECRETARIA DE ESTADO DA CASA CIVIL
DETRAN - DIRETORIA DE IDENTIFICAÇÃO CIVIL



Polegar Direito 0255



Assinatura do Titular

CARTEIRA DE IDENTIDADE

VÁLIDA EM TODO O TERRITÓRIO NACIONAL

REGISTRO GERAL 06.235.099-6 DATA DE EXPEDIÇÃO 09/04/2013

NOME
ALEXANDRE RIBEIRO DA FONTOURA

FILIAÇÃO
ANÉSIO LOPES FONTOURA

ELIENE RIBEIRO DE FONTOURA

NATURALIDADE
RIO DE JANEIRO

DATA DE NASCIMENTO
21/11/1961

DOC. ORIGEM
C. CASM LIV 11B FLS 154V TERM 86 C 003
MANAUS AM

CPF
761.026.617-53

001 2 Via

FERNANDO AVELINO B. VIEIRA
PRESIDENTE DO DETRAN-RJ
MATR. 21/007.530-7

PIS 12004251532

0255

LEI Nº 7.116 DE 29/08/83

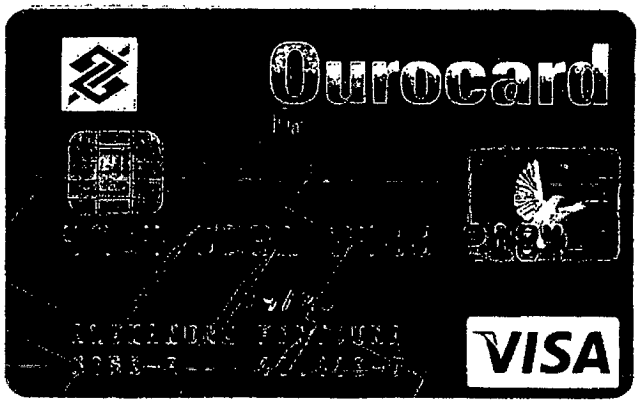

TRIBUNAL SUPERIOR ELEITORAL
Fls. 281
OFAJ/STJD

TRIBUNAL SUPERIOR ELEITORAL
Fls. 282
CPI/2015/SJD

CEB DISTRIBUIÇÃO

SIA - ÁREA DE SERVIÇOS PÚBLICOS - LOTE C - CEP 71.215-902
BRASÍLIA - DF CNPJ: 07.522.669/0001-92 CF/DF 07.468.935/001-97
REGIME ESPECIAL - ATO DECLARATÓRIO Nº 021/2006
NUESP/GEESP/DITRI/SUREC/SEF
NF / FATURA DE ENERGIA ELÉTRICA / SERVIÇOS SÉRIE U Nº 000850262 Fl. 1/0

SEU CÓDIGO: 1413604-X

ROBERVAL MARTINS PEREIRA
CD JD EUROPA II AE 02 AP 210 ED HYARA CERTER
SOBRADINHO - DF
CEP: 73.105-904

FATCAM

A TARIFA SOCIAL DE ENERGIA ELÉTRICA – TSEE FOI CRIADA PELA LEI Nº 10.438, DE 26 DE ABRIL DE 2002.

CONTA MÊS	VENCIMENTO	CONSUMO (kWh)	TOTAL A PAGAR (R$)
AGO/2015	08/09/2015	39	17,30

DATAS DAS LEITURAS

ATUAL:	24/08/2015
ANTERIOR:	23/07/2015
APRESENTAÇÃO:	24/08/2015
PRÓXIMO MÊS:	23/09/2015

DADOS DA UNIDADE CONSUMIDORA

CNPJ/CPF:	00003468345321S
Nº DA UC:	1039267
CLASSIFICAÇÃO:	RESIDENCIAL/MONO
MEDIDOR(ES):	00001321162

LEITURAS DE ENERGIA

	kWh	kVArh
ATUAL:	1025	
ANTERIOR:	986	
CONSUMO:	39	
RESÍDUO DE CONSUMO:		
NÚMERO DE DIAS:	32	
FATOR MULTIPLICADOR:	001,00	
FATOR DE POTÊNCIA:		

HISTÓRICO DE CONSUMO (kWh)

OUT/13	0	OUT/14	0
DEZ/13	0	DEZ/14	0
FEV/14	0	FEV/15	0
ABR/14	0	ABR/15	0
JUN/14	0	JUN/15	16
AGO/14	0	JUL/15	34

MÉDIA CONSUMO ANUAL: 31

DESCRIÇÃO DA CONTA

TARIFA FAIXA CONSUMO	39 kWH A R$	0,4412082 =	17,20
ATUALIZACAO MONETARIA-CEB			0,04
JUROS - CEB			0,06
ADICIONAL BANDEIRA VERMELHA =		2,14	

MENSAGENS IMPORTANTES

Reservado ao Fisco: 5252.2012.9057.494C.D662.1752.D485.A63F

COMPOSIÇÃO DA TARIFA

RES. ANEEL 166/05	R$	%
ENERGIA:	11,00	63,95
DISTRIBUIÇÃO:	2,60	15,77
TRANSMISSÃO:	0,52	3,19
TRIBUTOS:	0,65	2,40
ENC. SETORIAIS:	2,43	14,69

IMPOSTOS

BASE DE CÁLCULO (R$):	
ALÍQUOTA(%) :	
ICMS INCLUÍDO NO VALOR DA TARIFA (R$):	
ICMS SOBRE O VALOR DA SUBVENÇÃO (R$):	
VALOR TOTAL DO ICMS (R$) :	
VALOR DO PIS/PASEP (R$) :	0,11
VALOR DO COFINS (R$) :	0,54

INDICADORES DE CONTINUIDADE

	DIC	FIC	DMIC	DICRI
APURADO MENSAL:	0,00	0,00	0,00	
LIMITE MENSAL:	5,19	3,42	2,94	
LIMITE TRIM.:	10,38	6,85		
LIMITE ANUAL:	20,77	0,00		

CONJ. ELÉT.: CONTAGEM
MÊS DE REF: 07/2015

ENCARGO DE USO DO SISTEMA DE DISTRIBUIÇÃO

R$: 4,01
MÊS DE REF: 07/2015

CEB DISTRIBUIÇÃO
SIA - ÁREA DE SERVIÇOS PÚBLICOS - LOTE C - CEP 71.215-902
BRASÍLIA - DF CNPJ: 07.522.669/0001-92 CF/DF 07.468.935/001-97

SEU CÓDIGO	TOTAL A PAGAR (R$)
1413604-X	17,30
MÊS FATURADO	VENCIMENTO
AGO/2015	08/09/2015

83640000000 3 17300005281 6 41141360489 2 14136041508 9

PARTIDO PROGRESSISTA

TRIBUNAL SUPERIOR ELEITORAL
Fls. 283
OFÍCIO

CONTRATO DE PRESTAÇÃO DE SERVIÇOS PROFISSIONAIS

Pelo presente instrumento particular e melhor forma de direito o Partido Progressista – PP, pessoa jurídica de direito privado, CNPJ 00.887.169/0001-05, com sede e foro em Brasília, Senado Federal, anexo I, 17º andar, neste ato representado por seu Presidente Senador **CIRO NOGUEIRA** e de outro lado **ALEXANDRE RIBEIRO FONTOURA**, brasileiro, casado, jornalista, CPF nº 761.026.617-53, RG. 06.235.099-6 SSP/RJ, PIS n.º 12004251532 residente e domiciliado no Condomínio Jardim Europa II – AE 02 – Apto 210 – Edifício Hyara Certer – CEP 73105-904 - Brasília (DF), resolvem ajustar o presente contrato de prestação de serviços que se regerá pelas seguintes cláusulas:

PROGRESSISTA

CLÁUSULA PRIMEIRA - Do objeto do contrato

O presente contrato tem por objetivo prestação de serviço de Assessoria de imprensa ao movimento de apoio do Partido denominado Mulher Progressista – MP:

a) Prestar assessoramento na sua área à Direção Nacional da Mulher Progressista;
b) Acompanhar a Presidente da Mulher Progressista na viagens de representação do movimento nas Capitais e nos Municípios dos Estados;
c) Disponibilizar as matérias, fotos e reportagens dos eventos com participação de qualquer membro da Direção Nacional da Mulher Progressista, para as redes sociais, ou para arquivamento na sede do movimento.

TRIBUNAL SUPERIOR ELEITORAL
Fls. 284
COMISSÃO

d) Manter sob sua guarda todo o material coletado, devendo disponibilizar o referido material ao Partido, sendo vedado seu uso após o termino do contrato, configurando apropriação indébita do material;
e) Manter sempre contato com a Administração do Partido, no que se refere a ordens, pedidos, disponibilidade e outras formas de intermediação;
f) Cumprir fielmente as ordens emanadas da Presidente da Mulher Progressista, ficando a inteira disposição para o exercício da função a que foi contratado.

CLÁUSULA SEGUNDA - Das obrigações e direito das partes

O contratado exercerá a função com todo o zelo, diligência e honestidade, e sempre que solicitado, apresentar explicações, relatórios e prestar assessoramento, sempre que solicitado.

O contratado apresentará trimestralmente relatório circunstanciado do exercício de sua atividade, no período;

Ao contratante cabe fornecer condições materiais para o exercício da função descrita no presente contrato.

CLÁUSULA TERCEIRA - Do valor

Pagará o contratante ao contratado, pela prestação dos serviços profissionais necessários ao cumprimento do presente contrato, a importância de R$ 6.000,00 (seis mil reais) mensais, a serem pagos até o 5° dia do mês subsequente, depositado em conta corrente indicada pelo contratado.

O referido valor abrangerá o total de horas do exercício, não cabendo reclamações por excesso de horas, porventura, à disposição da Presidência da Mulher Progressista.

TRIBUNAL SUPERIOR ELEITORAL
Fls. 285
OFICIALIZADO

Serão deduzidos do respectivo valor, os impostos e tributos de ordem legal.

Os honorários serão reajustados anualmente e automaticamente, pelos índices do IPCA.

Não caberá qualquer outra indenização ao contratado decorrente do presente contrato, tais como, férias, horas extraordinárias, benefícios, gratificações, auxílios de qualquer espécie, FGTS, ou outros encargos sociais e trabalhistas.

CLÁUSULA QUARTA - Sigilo

O contratado se compromete, por si e por terceiros a ela relacionados, a guardar sigilo sobre toda e qualquer informação sobre a natureza do contrato, bem como divulgar dados e informes de exclusividade do contratante, obtidos em decorrência deste contrato, salvo com expressa autorização.

Findo o contrato, o contratado entregará ao contratante todo o material produzido na vigência do contrato, não podendo alegar propriedade intelectual sobre o material afeto ao cargo exercido.

CLÁUSULA QUINTA - Da vigência e rescisão

O presente contrato vigorará a partir de 10 de setembro de 2015, por prazo indeterminado, podendo a qualquer tempo ser rescindido, por ambas as partes, com pré-aviso de 30 (trinta) dias, por escrito.

PARTIDO PROGRESSISTA

TRIBUNAL SUPERIOR ELEITORAL
Fls. 286
ASSINATURA

CLÁUSULA SEXTA – Do foro

Fica eleito o foro de Brasília-DF, com renúncia expressa a qualquer outro, por mais privilegiado que seja, para dirimir quaisquer questões oriundas da interpretação e execução do presente contrato.

E por estarem justos e contratados, assinam o presente instrumento em 02 (duas) vias de igual teor em conjunto com as testemunhas, para que produza os efeitos jurídicos e legais.

Brasília (DF), 10 de setembro de 2015.

Senador CIRO NOGUEIRA
Presidente

ALEXANDRE RIBEIRO FONTOURA
Contratado

Testemunha 1: _____

Testemunha 2: _____

Anexo I - 17º andar - Senado Federal - CEP: 70.165-900 - Brasília - DF - Fone: (61) 3311-3041 - Fax: 3322-6938
E-mail: pp@pp.org.br - www.pp.org.br

EMPRESARIAL

TRIBUNAL SUPERIOR ELEITORAL
Fls 287
ASSESSORIA

DOC ou TED Eletrônico

Debitado		
Agência	452-9	
Conta corrente	41610-X	PARTIDO PROGRESSISTA
Creditado		
Banco	70	BRB - BANCO DE BRASILIA S.A.
Agência (sem DV)	58	CNB 12
Conta corrente (com DV)	6029567	
CNPJ	37.135.001/0001-53	
Nome favorecido	RR SERVICOS POSTAIS E TELEMATICOS LTDA	
Finalidade	CREDITO EM CONTA CORRENTE	
Número documento	100.201	
Valor	442,00	
Data transferência	02/10/2015	
"C" - CPF/CNPJ diferente		
Autenticação SISBB	47676E561ECD6EA8	

Assinada por	J5867945 RICARDO JOSE MAGALHAES BARROS	02/10/2015 09:24:50
	J8337170 CIRO NOGUEIRA LIMA FILHO	02/10/2015 09:32:03

Transação efetuada com sucesso.

Transação efetuada com sucesso por: J8337170 CIRO NOGUEIRA LIMA FILHO.

MULHER PROGRESSISTA
PAGAMENTO DE ACORDO
LEI 9096/95, ART 44, INC. V

RR SERVICOS POSTAIS E TELEMAT. LTDA 10
DEMONSTRATIVO DE SERVICOS PRESTADOS NO PERIODO
'Periodo de 14/09/2015 à 29/09/2015 FATURA : 7697 VENCIMENTO : 02/10/2015
RR SERVICOS POSTAIS E TELEMAT. L - CNPJ: 37.135.001/0001-53
DATA: 29/09/2015 - 19:30:22 TELEFONE: (61)-32250934 PAG: 001

CLIENTE: 40576 - PARTIDO PROGRESSISTA - MULHER PROGRESSISTA
ENDERECO: Cidade: BRASILIA - DF
Fone: Fax:

TRIBUNAL SUPERIOR ELEITORAL
Fls. 288

Data	Descrição	Quantidade	Unitario	Valor
21/09/2015	Movimentação Diaria SEDEX A VISTA PCT ROLO	4		399,10
23/09/2015	Movimentação Diaria SEDEX A VISTA PCT ROLO	1		42,90
Total do Departamento:		5		442,00
Total do Cliente:		5		442,00

BANCO DE BRASILIA S.A.
PAGAR EM FAVOR DE RR SERVICOS POSTAIS E TELEMATICOS LTDA.
AG.058 CNB - 12 C/C: 602956-7

MULHER PROGRESSISTA
PAGAMENTO DE ACORDO
LEI 9096/95, ART 44, INC. V

10900659 - AGF SETOR COMERCIAL SUL - RR SERVICOS POSTAIS E TELEMAT. L 10
SCS Q.06 BLOCO A LJ. 246 ED CARIOCA - TERREO
BRASILIA - DF - CEP: 70306-970 **FATURA : 7697 Vencimento : 02/10/2015**

RECIBO

R$ *442,00*

BRASILIA, 29 de setembro de 2015

Recebemos de PARTIDO PROGRESSISTA - MULHER PROGRESSISTA a importância supra de R$ 442,00 () referente as postagens efetuadas no Periodo de 14/09/2015 à 29/09/2015 com vencimento em 02/10/2015, conforme demonstrativos de postagens já encaminhados.

RR SERVICOS POSTAIS E TELEMAT. LTDA
AGF SETOR COMERCIAL SUL
CNPJ: 37.135.001/0001-53

AGF Setor Comercial Sul
3224-8790 / 3225-1561 / 32250934

NOTA DE DESPACHO

DATA 21/09/15
ORIGEM PP
DESTINO RR Servicos Postais e Telematicos Ltda.

CARIMBO DESTINO
AGF Setor Comercial Sul
21 SET 2015
MCU 424213
Brasília - DSB

TRIBUNAL SUPERIOR
Fls. 28
CPAD/SJD

ITEM	DESCRIÇÃO	QUANTIDADE	PESO	VALOR UNITÁRIO	VALOR TOTAL
01	CARTA SIMPLES				
02	CARTA REGISTRADA				
03	CARTA REG. AR				
04	IMPRESSO SIMPLES				
05	IMPRESSO REGISTRADO				
06	MDPB	04			399,10
07	SEDEX				
08	SEDEX AR				
09	SEDEX 10				
10	SEDEX 12				
11	ENCOMENDA PAC				
12	ENC. PAC AR				
13				TOTAL	

MULHER PROGRESSISTA
PAGAMENTO DE ACORDO
LEI 9096/95, ART 44, INC. V

ASS. EXPEDIDOR JACIARA

ASS. RECEBEDOR

ECT SERVICOS POSTAIS E TELEMAT. LTDA
00424213 - AGF SETOR COMERCIAL SUL
SCS Q.06 BLOCO A LJ, 246 ED CARIOCA - TERREO
BRASILIA - DF - 70306-970
CNPJ: 37135001000153 - IE: ISENTA
OPERADOR: 222 - BARBARA - DATA: 21/09/2015 HORARIO: 15:25
ATENDIMENTO NUMERO: 0015 ***** 2. VIA *****

PARTIDO PROGRESSISTA - MULHER PROGRESSISTA
CODIGO: 405760000

TRIBUNAL SUPERIOR ELEITORAL
Fls. 290
ASSESSORIA

COMPROVANTE DO CLIENTE

DJ111584795BR SEDEX A VISTA PCT ROLO
DEST: NEA CRISTINA - CEP: 20010-020-RIO DE JANEIRO-RJ
VALOR DECLARADO NAO SOLICITADO. NO CASO DE
OBJETO COM VALOR, FACA SEGURO, DECLARANDO O VALOR DO OBJETO.
PESO (g): 11.265 PESO CUBICO (g): 3.938 DIMENSOES (cm): 25,0 x 35,0 x 27,0 PRECO: 114,30
ANOTACOES:

DJ111584800BR SEDEX A VISTA PCT ROLO
DEST: NEA CRISTINA - CEP: 20010-020-RIO DE JANEIRO-RJ
VALOR DECLARADO NAO SOLICITADO. NO CASO DE
OBJETO COM VALOR, FACA SEGURO, DECLARANDO O VALOR DO OBJETO.
PESO (g): 10.385 PESO CUBICO (g): 3.938 DIMENSOES (cm): 25,0 x 35,0 x 27,0 PRECO: 105,00
ANOTACOES:

DJ111584813BR SEDEX A VISTA PCT ROLO
DEST: NEA CRISTINA - CEP: 20010-020-RIO DE JANEIRO-RJ
VALOR DECLARADO NAO SOLICITADO. NO CASO DE
OBJETO COM VALOR, FACA SEGURO, DECLARANDO O VALOR DO OBJETO.
PESO (g): 10.470 PESO CUBICO (g): 3.938 DIMENSOES (cm): 25,0 x 35,0 x 27,0 PRECO: 105,00
ANOTACOES:

DJ111584827BR SEDEX A VISTA PCT ROLO
DEST: NEA CRISTINA - CEP: 20010-020-RIO DE JANEIRO-RJ
VALOR DECLARADO NAO SOLICITADO. NO CASO DE
OBJETO COM VALOR, FACA SEGURO, DECLARANDO O VALOR DO OBJETO.
PESO (g): 6.560 PESO CUBICO (g): 3.938 DIMENSOES (cm): 25,0 x 35,0 x 27,0 PRECO: 74,80
ANOTACOES:

TOTAL:	4	399,10
VALOR A PAGAR:		399,10
VALOR RECEBIDO		399,10
Ttroco:		0,00

NO CASO DE OBJETO C/ VALOR, FACA O SEGURO DO MESMO, LEI N. 6538/78 EBCT

AGF Setor Comercial Sul
3224-8798 / 3225-1661 / 32250934

NOTA DE DESPACHO

DATA 23/09/15

ORIGEM PP

DESTINO RR Serviços Postais e Telemáticos Ltda.

CARIMBO DESTINO

AGF Setor Comercial Sul
23 SET 2015
MCU 424213
Brasília - DF

TRIBUNAL SUPERIOR ELEITORAL
OFÍCIO

VALOR TOTAL 291

ITEM	DESCRIÇÃO	QUANTIDADE	PESO	VALOR UNITÁRIO	VALOR TOTAL
01	CARTA SIMPLES				
02	CARTA REGISTRADA				
03	CARTA REG. AR				
04	IMPRESSO SIMPLES				
05	IMPRESSO REGISTRADO				
06	MDPB	1			
07	SEDEX				
08	SEDEX AR				
09	SEDEX 10				
10	SEDEX 12				
11	ENCOMENDA PAC				
12	ENC. PAC AR				
13				TOTAL	42,90

MULHER PROGRESSISTA
PAGAMENTO DE ACORDO
LEI 9096/95, ART 44, INC. V

ASS. EXPEDIDOR Joana Bruto

ASS. RECEBEDOR

RR SERVICOS POSTAIS E TELEMAT. LTDA
00424213 - AGF SETOR COMERCIAL SUL
SCS Q.06 BLOCO A LJ. 246 ED CARIOCA - TERREO
BRASILIA - DF - 70306-970
CNPJ: 37135001000153 - IE: ISENTA
OPERADOR: 222 - BARBARA - DATA: 23/09/2015 HORARIO: 15:53
ATENDIMENTO NUMERO: 0029 ***** 2. VIA *****

PARTIDO PROGRESSISTA - MULHER PROGRESSISTA
CODIGO: 405760000

TRIBUNAL SUPERIOR ELEITORAL
Fls. 292
CPAD/TSJD

COMPROVANTE DO CLIENTE

DJ111589489BR SEDEX A VISTA PCT ROLO
DEST: MIKAELLE GULUSIAN - CEP: 04502-000-SAO PAULO-SP
VALOR DECLARADO NAO SOLICITADO. NO CASO DE
OBJETO COM VALOR, FACA SEGURO, DECLARANDO O VALOR DO OBJETO.
PESO (g): 1.140 PESO CUBICO (g): 300 DIMENSOES (cm): 0,0 x 0,0 x 0,0 PRECO: 42,90
ANOTACOES:

TOTAL:	1	42,90
VALOR A PAGAR:		42,90
VALOR RECEBIDO		42,90
TROCO:		0,00

NO CASO DE OBJETO C/ VALOR, FACA O SEGURO DO MESMO, LEI N. 6538/78 EBCT

EMPRESARIAL

05/10/2015 13:29:38

TRIBUNAL SUPERIOR ELEITORAL
Fls. 293
OFICIAL

Pagamento de outros convênios

SISBB - SISTEMA DE INFORMACOES BANCO DO BRASIL
05/10/2015 - AUTO-ATENDIMENTO - 13.29.39
0452900452

COMPROVANTE DE PAGAMENTO

CLIENTE: PARTIDO PROGRESSISTA
AGENCIA: 452-9 CONTA: 41.610-X
EFETUADO POR: RICARDO BARROS

Convenio	VIVO PR E SC	
Codigo de Barras	84640000000-2	85130069001-9
	12053494167-5	09150151008-4
Data do pagamento		05/10/2015
Valor Total		85,13

DOCUMENTO: 100501
AUTENTICACAO SISBB:
A.37C.10C.2C4.DE1.BC9

Assinada por	J8337170 CIRO NOGUEIRA LIMA FILHO	05/10/2015 13:25:28
	J5867945 RICARDO JOSE MAGALHAES BARROS	05/10/2015 13:29:38

Transação efetuada com sucesso.

Transação efetuada com sucesso por: J5867945 RICARDO JOSE MAGALHAES BARROS.

MULHER PROGRESSISTA
PAGAMENTO DE ACORDO
LEI 9096/95, ART 44, INC. V

vivo

Nº da Conta: 2053494167
Mês de referência: 09/2015
Período: 16/08/2015 a 15/09/2015
Data de emissão: 18/09/2015

www.vivo.com.br/meuvivo
Fale conosco: Central de Relacionamento
*8486 ou www.vivo.com.br/faleconosco

Telefonica Brasil S.A.
Av. Trompowsky, 354 - Salas 901 e 902
CEP 88015-300 - Florianopolis - SC
I.E.: 254433448
CNPJ Matriz :02.558.157/0001-62
CNPJ Filial :02.558.157/0013-04

TRIBUNAL SUPERIOR ELEITO
Fls 294
CPADI/SJD

99600123

PARTIDO PROGRESSISTA
PC DOS TRES PODERES, S/N
AND 17 SL 1702
ZONA CIVICO - ADMINISTRATIVA
70165-900 BRASILIA - DF

Vencimento
08/10/2015

Total a Pagar - R$
85,13

Ative a Conta Online e receba por email um aviso quando a sua conta estiver disponível no Meu Vivo, seu canal de autoatendimento. Com ela você consulta sua conta detalhada e boleto para pagamento pela Internet. Contribua para o meio ambiente, reduza a utilização de papel. Acesse www.vivo.com.br/meuvivo e cadastre-se agora.

O que está sendo cobrado	Quantidade de Plano/Pacote	Quantidade de Números Vivo	Valor Total R$
Serviços Contratados			
INTERNET GOV BRASIL 2GB EMP	1	1	105,13
Subtotal			**105,13**

Utilização Dentro do Plano/Pacote	Incluso Plano/Pacote	Utilizados Minutos/Unidades	
INTERNET GOV BRASIL 2GB EMP	-	-	0,00

Outros Lançamentos	Quantidade de Plano/Pacote	Quantidade de Números Vivo	Valor R$ Plano/Pacote	
Descontos/Promoções				-20,00
Subtotal				**-20,00**

MULHER PROGRESSISTA
PAGAMENTO DE ACORDO
LEI 9096/95, ART 44, INC. V

TOTAL A PAGAR **85,13**

MENSAGEM IMPORTANTE PARA VOCÊ

* A partir de 11 de outubro de 2015, os números celulares dos DDDs 31, 32, 33, 34, 35, 37, 38, 71, 73, 74, 75, 77 e 79 passarão a ter 9 dígitos. Será acrescentado o dígito "9" antes do número atual, passando ao formato: (DDD)9xxxx-xxxx. Mais informações em www.vivo.com.br/9digito.
* A partir deste mês, sua empresa deixara de receber a conta em CD pelo correio. O conteúdo poderá ser acessado por meio do aplicativo disponível no Meu Vivo Empresas. Acesse www.vivo.com.br/meuvivoempresas e baixe o aplicativo.

Agradecemos pagamentos recebidos até a emissão desta conta. Mantenha o pagamento em dia e evite a suspensão parcial/total dos serviços e a inclusão nos orgãos de proteção do crédito. Para pagamentos após o vencimento serão cobrados encargos de 2% e juros de 1% ao mês em conta futura.

vivo

Nome do Cliente	Vencimento	Total a Pagar - R$
PARTIDO PROGRESSISTA	08/10/2015	85,13

Cód. Débito Automático 2053494167-7 | Nº da Conta 2053494167 | Mês Referência 09/2015

846400000002 | 851300690019 | 120534941675 | 091501510084 | Autenticação Mecânica

Saborear bons momentos #pegabem

OUTBACK STEAKHOUSE®

Venha curtir um almoço, happy hour ou jantar no **Outback**, o novo parceiro do **Vivo Valoriza**, e ganhe uma deliciosa **Bloomin' Onion®**.

Aproveite! Acesse vivo.com.br/vivovalorizavantagens



Vivo Valoriza
O Programa de Relacionamento da Vivo

Válido na compra de 1 (um) prato principal, de 2ª a 4ª feira (exceto feriados), mediante apresentação do voucher impresso no site do Vivo Valoriza.

vivo

PATROCINADORA OFICIAL DA SELEÇÃO BRASIL

Devolução Eletrônica Correios

FAC 9812322675-DR/SPM Vivo S.A. Correios

99600123

CDD BRASILIA CENTRO BSB
PARTIDO PROGRESSISTA
PC DOS TRES PODERES, S/N
AND 17 SL 1702
ZONA CIVICO - ADMINISTRATIVA
70165-900 BRASILIA - DF

72131488503268700000000123302109 15

Vencimento: 08/10/2015 Postagem: 21/09/2015

Telefônica

Sua conta chegou.

Cadastre-se no Conta Online. Saiba mais.

Baixe o leitor de QR Code para seu celular em leitorvivo.com.br

Use o 15 e economize nas suas ligações DDD!

Baixe grátis o aplicativo Vivo 15 Economiza, atualize toda a sua agenda com o código 15 em um clique e fale mais barato de Vivo para Vivo e também para outras operadoras.



É grátis, fácil e rápido. Baixe agora!

Ligue *2020 Tem serviços grátis para você!

Oferta válida para clientes, pessoas físicas, participantes dos planos Pós-Pago da Vivo e SmartVivo Controle. Para saber mais, visite vivo.com.br/appvivo15. Acesse vivo.com.br/planos e consulte o regulamento dos planos e valores homologados.

Uso Exclusivo dos Correios
Devolução Eletrônica - CEDO

☐ Ausente ☐ Não existe o nº indicado
☐ Falecido ☐ Desconhecido
☐ Recusado ☐ Não procurado
☐ Mudou-se ☐ Endereço insuficiente
☐ Outros (especificar) _____

Data da Reintegração
Rubrica do Carteiro

FSC www.fsc.org MISTO Papel produzido a partir de fontes responsáveis FSC® C015542

Pagamento de títulos com débito em conta corrente

TRIBUNAL SUPERIOR ELEITORAL
Fls. 296
ASSINATURA

05/10/2015 - BANCO DO BRASIL - 13:29:39
045200452 0028

COMPROVANTE DE PAGAMENTO DE TITULOS

CLIENTE: PARTIDO PROGRESSISTA
AGENCIA: 0452-9 CONTA: 41.610-X

BANCO ITAU S.A.

34191740020786585719270159150005565730000073050

NR. DOCUMENTO	100.502
DATA DO PAGAMENTO	05/10/2015
VALOR DO DOCUMENTO	730,50
VALOR COBRADO	730,50
NR.AUTENTICACAO	4.634.B88.B97.CA6.595

Assinada por J8337170 CIRO NOGUEIRA LIMA FILHO 05/10/2015 13:27:19
J5867945 RICARDO JOSE MAGALHAES BARROS 05/10/2015 13:29:38

Transação efetuada com sucesso.

Transação efetuada com sucesso por: J5867945 RICARDO JOSE MAGALHAES BARROS.

MULHER PROGRESSISTA
PAGAMENTO DE ACORDO
LEI 9096/95, ART 44, INC. V

Recibo do Sacado

Cedente **ACF PEDRO IVO SERVICOS DE POSTAGEM LTDA ME CNPJ: 06.895.434/0001-83**		Agência/Código Cedente **7197/01591-5**	Vencimento **06/10/2015**
Sacado **PARTIDO PROGRESSISTA NACIONAL**		Número do Documento **77634**	Nosso Número **174/00078658-5**
Espécie **R$**	Quantidade / (x) Valor	(=) Valor do Documento **730,50**	(-) Desconto
Demonstrativo:		(+) Outros Acréscimos	(=) Valor Cobrado

MULHER PROGRESSISTA
PAGAMENTO DE ACORDO
LEI 9096/95, ART 44, INC. V

Autenticação Mecânica

Corte Aqui

Itaú Banco Itaú S.A. |341-7| 34191.74002 07865.857192 70159.150005 5 65730000073050

Local de Pagamento **Até o vencimento, preferencialmente no Itaú** **Após o vencimento, somente no Itaú**					Vencimento **06/10/2015**
Cedente **ACF PEDRO IVO SERVICOS DE POSTAGEM LTDA ME CNPJ: 06.895.434/0001-83**					Agência/Código Cedente **7197/01591-5**
Data Documento **02/09/2015**	Número do Documento **77634**		Espécie Doc. **DS**	Aceite **N**	Data Processamento **02/09/2015**	Nosso Número **174/00078658-5**
Uso do Banco	Carteira **174**	Espécie **R$**	Quantidade	(x) Valor	(=) Valor do Documento **730,50**
Instruções (Todas as informações deste bloqueto são de exclusiva responsabilidade do Cedente) **Após o Vencimento Cobrar Multa de R$36,53 e Juros de R$0,22 ao Dia** **Protestar 5 dias após o vencimento** Multa de 5% apos o vencimento ao mês Juros de mora 0,033% ao mês Sr. Caixa nao aceitar apos 30 dias do vencimento					(-) Desconto (+) Mora/Multa (+) Outros Acréscimos (=) Valor Cobrado
Sacado **PARTIDO PROGRESSISTA NACIONAL** **PRAÇA DOS 3 PODERES ZONA CIVICO ADMINISTRATIVO BRASILIA DF 70165-900** Sacador/Avalista					**CNPJ: 00.887.169/0001-05** **Ficha de Compensação**

Autenticação Mecânica

CORREIOS

ACF PEDRO IVO SERVIÇOS DE POSTAGEM LTDA

AGF OSMAR CUNHA

AV RIO BRANCO, 772
3223-3171
88015-972
FLORIANÓPOLIS SC
CNPJ 06.895.434/000183

Cliente PARTIDO PROGRESSISTA NACIONAL **Cód** 2105M 1E

CNPJ 00.887.169/0001-05

PRAÇA DOS 3 PODERES
anexo 1 17 andar sala 1702 70165-900

Contato FABIANO SCHMITT
Telefone 3029-1111 **Fax**

DEMONSTRATIVO DE DESPESAS

06/08/15 a 28/08/15

Emissão 01/10/15
Demonstrativo

TRIBUNAL SUPERIOR ELEITORAL
77.634
Fls 298

Vencimento: 06/10/15

Data	Venda	O.S.	Valor Total	Produto/Serviço	Qtd/Adic	Valor	Docto	Observações
06/08	14.387		60,10	SEDEX C/VALOR E	1	18,50	DJ622118555	PAULINE PAULO
				SEDEX C/VALOR E	1	41,60	DJ622118569	TESOURARIA DIRETOR
07/08	14.497		83,20	SEDEX C/VALOR E	1	41,60	DJ622123161	70340-906 DF/BRASIL
				SEDEX C/VALOR E	1	41,60	DJ622123175	70340-906 DF/BRASIL
11/08	14.828		41,60	SEDEX C/VALOR E	1	41,60	DJ622123626	TESOURARIA DIRETOR
26/08	16.630		463,90	SEDEX C/VALOR E	1	41,60	DJ622125349	FUNDACAO MILTON
				SEDEX C/VALOR E	1	14,90	DJ622125335	SIMONE KRAUSS
				SEDEX C/VALOR E	1	41,60	DJ622125508	CEMBRANEL
				SEDEX C/VALOR E	1	189,50	DJ622125525	TESOURARIA DIRETOR
				SEDEX C/VALOR E	1	176,30	DJ622125511	TESOURARIA DIRETOR
28/08	17.008		77,70	SEDEX C/VALOR E	1	34,80	DJ622135275	1 OFICIO REGISTRO
				SEDEX C/VALOR E	1	42,90	DJ622135301	BRUNA NAVARRO

TOTAL GERAL 06/08/2015 a 28/08/2015 **726,50**

Outros Crédito e Débitos

	Data	Valor
Tarifa Bancária	31/08/2015	4,00
Total de Créditos e Débitos		**4,00**
Total de Serviços do Período		**726,50**
Saldo a Pagar deste Demonstrativo		**730,50**

ATENÇÃO: Os encargos decorrentes do atraso no pagamento faturas serão incluídos na fatura subsequente.
APÓS VENCIMENTO: MULTA DE 5%
JUROS DE MORA DE 0,033% ao dia
SUJEITO A PROTESTO

SECT V03/08/15 Md:Remirec2 Mq:MARCIO-PC Us:MARCIO Dt:01/10/15 Hr:15:06:48 Pg: 1 Sq:066264

MULHER PROGRESSISTA
PAGAMENTO DE ACORDO
LEI 9096/95, ART 44, INC. V

NOTA EXPLICATIVA

TRIBUNAL SUPERIOR ELEITORAL
Fls. 299

1. Pago em 05/10/2015 no valor R$ 8.082,81 a EGA – Administração, Participações e Serviços Ltda. CNPJ 00.690.271/0001-16, referente Aluguel (18/36) e IPTU Parcela (05/07) das salas 315, 323, 325 e 327 – SRTVS Q. 701 Conjunto L Bloco 01 Nº 38 – Asa Sul – Brasília/DF – Boleto, documento nº 1670.
   A sala 315 serve para atividades do movimento de apoio Mulher Progressista – MP, conforme Ato do Presidente de 01 de setembro de 2015.
   O detalhamento do boleto de R$ 8.082,81, o valor do aluguel da sala 315 é de R$ 1.152,16 e IPTU de 241,74, no total de R$ 1.393,90.

Pagamento de títulos com débito em conta corrente

TRIBUNAL SUPERIOR ELEITORAL
Fls. 300
09/2015 JD

05/10/2015 - BANCO DO BRASIL - 13:29:40
045200452 0030

COMPROVANTE DE PAGAMENTO DE TITULOS

CLIENTE: PARTIDO PROGRESSISTA
AGENCIA: 0452-9 CONTA: 41.610-X

BANCO BRADESCO S.A.

23791409049000001590066010011907365710000808281
NR. DOCUMENTO 100.503
DATA DO PAGAMENTO 05/10/2015
VALOR DO DOCUMENTO 8.082,81
VALOR COBRADO 8.082,81

NR.AUTENTICACAO 6.9DF.C40.B73.517.C7D

Assinada por J8337170 CIRO NOGUEIRA LIMA FILHO 05/10/2015 13:28:16
J5867945 RICARDO JOSE MAGALHAES BARROS 05/10/2015 13:29:38

Transação efetuada com sucesso.

Transação efetuada com sucesso por: J5867945 RICARDO JOSE MAGALHAES BARROS.

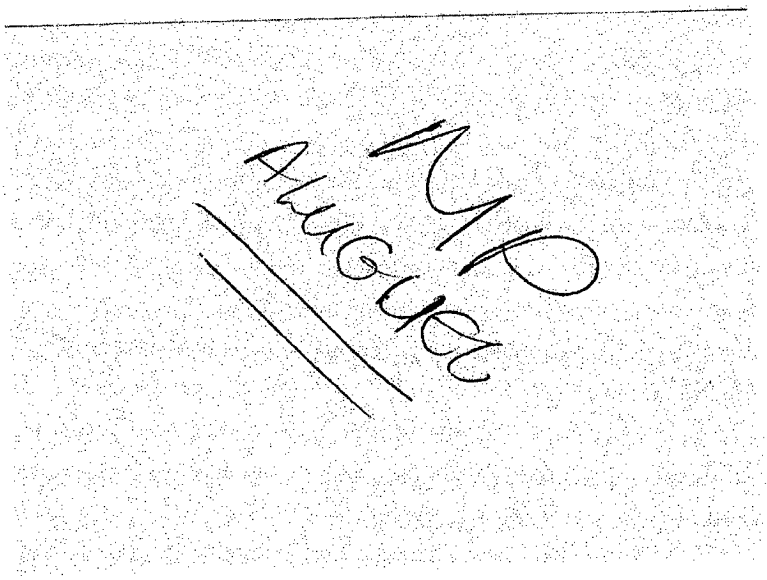

Bradesco |237-2|

Beneficiário EGA		Agência/Código Beneficiário 14095-01001191	Motivo da não entrega. (Para uso da empresa entregadora) [ ] Mudou-se [ ] Ausente [ ] Não existe indicado [ ] Não procurado [ ] Recusado [ ] Endereço insuficiente [ ] Desconhecido [ ] Falecido [ ] Outros (anotar verso)
Pagador PARTIDO PROGRESSISTA		Nosso Número 09/00000159066-1	
Vencimento 04/10/2015	Número do Documento 001670	Espécie moeda REAL	Valor do documento 8.082,81

Recebi(emos) o bloqueto/Título com as características acima.	Data	Assinatura	Data	Entregador

Local de Pagamento Banco Bradesco S.A - Pagável preferencialmente nas Agências Bradesco	Data do Processamento 24/09/2015

TRIBUNAL REGIONAL ELEITORAL
301

Bradesco |237-2| Recibo do sacado

Local de Pagamento Banco Bradesco S.A - Pagável preferencialmente nas Agências Bradesco					
Beneficiário EGA					Vencimento 04/10/2015
Data do documento 24/09/2015	Número do documento 001670	Espécie documento DM	Aceite N	Data processamento 24/09/2015	Agência / Código Beneficiário 14095-01001191
Uso do Banco 8600	CIP 000	Carteira 0009	Espécie de Moeda REAL	Quantidade x	Valor Nosso Número 09/00000159066-1

Instruções (texto de responsabilidade do cedente) Aluguel (018/036): R$ 6.911,72 - 04/10/2015
IPTU (005/007): R$ 1.171,09 - 04/10/2015

*** VALORES EXPRESSOS EM REAIS *** ***
NÃO RECEBER APÓS VENCIMENTO ***
TELEFONE DA IMOBILIÁRIA (61) 3248-8787
ESTE BOLETO NÃO PODE SER
SUBSTITUÍDO POR DEPÓSITO BANCÁRIO

1 (=) Valor do Documento	8.082,81
2 (-) Desconto / Abatimento	
3 (-) Outras Deduções	
4 (+) Mora/Multa	
5 (+) Outros Acréscimos	
6 (=) Valor Cobrado	

Recebimento através do cheque nº do Banco:
Quitação válida somente após liquidação do cheque.

Pagador
PARTIDO PROGRESSISTA 00000/00 M
SRTV/S Q. 701 CONJ. L BL. 01 Nº 38 SALA 0315/SALA 0323/SALA 0325 e SALA 0327
70.340-000 ASA SUL BRASÍLIA DF

Sacador/Avalista: Papeleta processada e impressa pelo Cedente.
Autenticação mecânica

Bradesco |237-2| 23791.40904 90000.015900 66010.011907 3 65710000808281

Local de Pagamento Banco Bradesco S.A - Pagável preferencialmente nas Agências Bradesco					
Beneficiário EGA					Vencimento 04/10/2015
Data do documento 24/09/2015	Número do documento 001670	Espécie documento DM	Aceite N	Data processamento 24/09/2015	Agência / Código Beneficiário 14095-01001191
Uso do Banco 8600	CIP 000	Carteira 0009	Espécie de Moeda REAL	Quantidade x	Valor Nosso Número 09/00000159066-1

Instruções (texto de responsabilidade do cedente) Aluguel (018/036): R$ 6.911,72 - 04/10/2015
IPTU (005/007): R$ 1.171,09 - 04/10/2015

*** VALORES EXPRESSOS EM REAIS *** ***
NÃO RECEBER APÓS VENCIMENTO ***
TELEFONE DA IMOBILIÁRIA (61) 3248-8787
ESTE BOLETO NÃO PODE SER
SUBSTITUÍDO POR DEPÓSITO BANCÁRIO

1 (=) Valor do Documento	8.082,81
2 (-) Desconto / Abatimento	
3 (-) Outras Deduções	
4 (+) Mora/Multa	
5 (+) Outros Acréscimos	
6 (=) Valor Cobrado	

Recebimento através do cheque nº do Banco:
Quitação válida somente após liquidação do cheque.

Pagador PARTIDO PROGRESSISTA 00000/00 M
SRTV/S Q. 701 CONJ. L BL. 01 Nº 38 SALA 0315/SALA 0323/SALA 0325 e SALA 0327
70.340-000 ASA SUL BRASÍLIA DF

Sacador/Avalista: Papeleta processada e impressa pelo Cedente.
Ficha de compensação Autenticação mecânica

CRIA

Assunto: Re: Fwd: Solicitação enviada, pedida desde semana passada e ainda não recebi- PARTIDO PROGRESSISTA
De: atendimento@grupook.com.br
Data: 01/10/2015 15:19
Para: Cristiane <cristiane@pp.org.br>

TRIBUNAL SUPERIOR ELEITORAL
Fls. 302
ASSINATURA

Boa Tarde!

IPTU
005/007

Segue os valores solicitados:

	Aluguel	IPTU/2015
315	1.152,16	1.692,19 ⇒ 241,74
323	2.303,70	2.406,64 ⇒ 343,80
325	2.303,70	2.406,64 ⇒ 343,80
327	1.152,16	1.692,19 ⇒ 241,74

⇒ 1693,90

6'911,72

Qualquer dúvida me ligar.

7 x 1'171,09

[redacted].

Atenciosamente,
*´¨)
¸.•´¸.•*´¨) ¸.•*¨)
(¸.•´ (¸.•` * Fran
Dep. Imobiliário
61 3248-8787
61 3248-8767 (Fax)

MULHER PROGRESSISTA
PAGAMENTO DE ACORDO
LEI 9096/95. ART 44. INC. V

De: "Cristiane" <cristiane@pp.org.br>
Em: Quinta-feira 01 de Outubro de 2015 14:46,
Para: atendimento@grupook.com.br
Assunto: Fwd: Solicitação enviada, pedida desde semana passada e ainda não recebi- PARTIDO PROGRESSISTA

Boa tarde,gostaria que me enviasse os valores dos alugueis de cada sala no caso salas 315, 323, 325 e 327e tbm e valores dos IPTU tbm separados.
Grata, Cristiane- financeiro(PP).

PARTIDO PROGRESSISTA

TRIBUNAL SUPERIOR ELEITORAL
Fls. 303
TRIBUNAL SUPERIOR ELEITORAL
CFADI/SJD
Fls. 150
CFADI/SJD

ATO DO PRESIDENTE

O Presidente da Comissão Executiva do Diretório Nacional e o Tesoureiro-Geral do Partido Progressista, no uso das atribuições previstas no artigo 76, inciso IV e artigo 81, inciso III do Estatuto, decidem transferir para o movimento de apoio Mulher Progressista – MP, as despesas de aluguel, condomínio, IPTU, telefone número 61 3322-3264 e demais despesas de manutenção de sala nº 3156, do Edf. Assis Chateaubriand, sito SRTVS 701, Bloco I, sala 315 a qual compõe o conjunto de salas que servem a parte administrativa do Partido, despesas a serem deduzidas do montante da rubrica "Mulher Progressista", conforme determina a legislação em vigor.

Brasília (DF), 01 de setembro de 2015.

Senador CIRO NOGUEIRA
Presidente

Deputado RICARDO BARROS
Tesoureiro-Geral

Anexo I - 17º andar - Senado Federal - CEP: 70.165-900 - Brasília - DF - Fone: (61) 3311-3041 - Fax: 3322-6938
E-mail: pp@pp.org.br - www.pp.org.br

EMPRESARIAL

07/10/2015 12:59:04

TRIBUNAL SUPERIOR ELEITORAL
Fls. 304
ASSESSORIA

DOC ou TED Eletrônico

Debitado		
Agência	452-9	
Conta corrente	41610-X	PARTIDO PROGRESSISTA
Creditado		
Banco	104	CAIXA ECONOMICA FEDERAL
Agência (sem DV)	3513	PARANOA DF
Conta corrente (com DV)	31169	
CPF	764.332.503-00	
Nome favorecido	IANAS BEALTRIZ DE SOUSA	
Finalidade	CREDITO EM CONTA POUPANCA	
Número documento	100.701	
Valor	140,00	
Data transferência	07/10/2015	

"C" - CPF/CNPJ diferente

Autenticação SISBB 2A6DF30C723C1A98

Assinada por	J5867945 RICARDO JOSE MAGALHAES BARROS	07/10/2015 12:56:03
	J8337170 CIRO NOGUEIRA LIMA FILHO	07/10/2015 12:59:04

Transação efetuada com sucesso.

Transação efetuada com sucesso por: J8337170 CIRO NOGUEIRA LIMA FILHO.

MULHER PROGRESSISTA
PAGAMENTO DE ACORDO
LEI 9096/95, ART 44, INC. V

PARTIDO PROGRESSISTA

RECIBO DE PAGAMENTO A AUTÔNOMO – RPA

Nome ou Razão Social da Empresa	Matrícula (CGC ou INSS)
PARTIDO PROGRESSISTA – PP	**00.887.169/0001-05**

Recebi da Empresa acima identificada, pela prestação de serviços gerais de limpeza, a importância de R$ 140,00 (cento e quarenta reais), referente à limpeza da sala 315 (Movimento Mulher Progressista) no dia 07 de outubro de 2015.

DISCRIMINAÇÃO ABAIXO:

SALÁRIO-BASE	TAXA	Valor máximo p/ reembolso
	x 10%	

Valor já reembolsado no mês	SALDO

CARRETEIRO (Cálculo do valor do reembolso)
Aplicar 10% sobre o valor de mão-de-obra (11,71% do FRETE). O resultado corresponderá ao REEMBOLSO, respeitado como limite máximo o valor registrado no campo SALDO.

NÚMERO DE INSCRIÇÃO
NO INSS:
NO CPF: 764.332.503-00
TITULO ELEITOR: 0231 3270 2011

DOCUMENTO DE IDENTIDADE	
NÚMERO	ÓRGÃO EMISSOR
58.893.148-2	SSP/SP

ESPECIFICAÇÃO

1. Valor do Serviço Prestado _____ **R$ 130,00**
2. Vale - Transporte R$ 10,00

SOMA R$ _____

DESCONTOS

III. IRRF R$

IV. . INSS R$

V. _____ R$ _____ R$ _____

Valor LíquidoR$ _____ R$ 140,00

LOCALIDADE	DATA
Brasília (DF)	07/10/2015

End: QR 07, Lote: 48
Paranoá - DF
Tel: 9396 6783

NOME COMPLETO
IANÁS BEALTRIS DE SOUSA

ASSINATURA
Ianás Bealtris de Sousa

TRIBUNAL SUPERIOR ELEITORAL
Fl. 305

Pagamento de títulos com débito em conta corrente

TRIBUNAL SUPERIOR ELEITORAL
Fls. 306
OFÍCIO/SJD

13/10/2015 - BANCO DO BRASIL - 11:00:07
045200452 0011

COMPROVANTE DE PAGAMENTO DE TITULOS

CLIENTE: PARTIDO PROGRESSISTA
AGENCIA: 0452-9 CONTA: 41.610-X

BRB - BANCO DE BRASILIA S.A.

07090000539600049911949470070951365770000039234
NR. DOCUMENTO 101.304
DATA DO PAGAMENTO 13/10/2015
VALOR DO DOCUMENTO 392,34
VALOR COBRADO 392,34

NR.AUTENTICACAO E.DD3.672.B02.AEC.593

Assinada por J8337170 CIRO NOGUEIRA LIMA FILHO 13/10/2015 10:41:25
J5867945 RICARDO JOSE MAGALHAES BARROS 13/10/2015 11:00:06

Transação efetuada com sucesso.

Transação efetuada com sucesso por: J5867945 RICARDO JOSE MAGALHAES BARROS.

MULHER PROGRESSISTA
PAGAMENTO DE ACORDO
LEI 9096/95, ART 44, INC. V

Centro Empresarial Assis Chateaubriand

Condomínio do Centro Empresarial Assis Chateaubriand

Contato: (61) 33227826

BRCondomínio - Portal de Automação de Condomínios

070-1

RECIBO DO PAGADOR

TRIBUNAL SUPERIOR ELEITORAL
Fls. 307
ASSESSORIA DE APOIO

BALANCETE - COMPETÊNCIA 08/2015

RECEITAS

Receitas Operacionais		
CONDOMÍNIO	...	209.283,98
FUNDO RESERVA	...	1.748,55
TAXA EXTRA	...	9.740,24
TAXA EXTRA	...	9.358,29
USO AREA COMUM	...	30.568,51
DIF. DISSIDIO	...	55,57
JUROS/CORREÇÃO MONETÁRIA	...	70,02
RENDIMENTOS APLICAÇÃO	...	83.033,13
CRÉDITO	...	14.158,59
Receitas Operacionais		
Multas e Juros	...	102.696,72
REEMBOLSO	...	220,00
DUPLICIDADE	...	250,00
Créditos não Identificados	...	1.243,44
ALUGUEL LOOK PAINEL	...	2.407,57
		464.834,61

DESPESAS

SERVIÇOS DE MANUTENCAO		
ELEVADORES	...	7.456,71
CFTV E CONTROLE DE ACESSO	...	2.100,00
JARDINS/ORNAMENTACAO	...	650,00
ENGENHARIA	...	920,00
CONSERVACAO		
RESERVATORIOS DE AGUA	...	13.900,00
ADMINISTRACAO		
PRO-LABORE SINDICO	...	8.000,00
INSS PRO-LABORE SINDICO (20%)	...	1.600,00
AUDITORIA EXTERNA	...	3.004,94
PRO-LABORE SUBSINDICO	...	2.086,43
INSS PRO-LABORE SUBSINDICO (20%)	...	417,29
FUNCIONÁRIOS CEAC	...	165.015,38
CONTABILIDADE	...	3.800,00
SERVIÇOS REPROGRÁFICOS/LOCAÇÃO	...	14,40
HONORÁRIOS /CUSTAS PROCESSUAIS/AÇÃO COBRANÇA	...	55.974,70
MANUTENÇÃO SITE CEAC/DIREITO DE USO SOFTWARE	...	424,73
CORREIOS	...	22,60
COMPRA/ALUGUEL/CONTAINER	...	280,00
CARTÓRIO	...	182,70
CARTÓRIO-CUSTAS	...	1.015,57
IMPOSTOS / CONCESSIONARIAS		
ENERGIA ELETRICA	...	29.071,05
AGUA E ESGOTO	...	39.342,68
TELEFONES/RÁDIO	...	416,48
IMPOSTO DE RENDA	...	1.597,40
NEXTEL	...	572,00
MATERIAIS		
EXPEDIENTE	...	282,62
ELETRICO	...	853,85
MATERIAIS DE CONSTRUCAO CIVIL/PINTURA	...	473,30
FECHADURA/CHAVES A AFINS	...	80,00
MATERIAL LIMPEZA/EQUIPAMENTOS	...	1.258,00
DESPESAS FINANCEIRAS		
DESPESAS BANCÁRIAS	...	1.972,93
DESPESAS EXTRAORDINARIAS		
PROJETO	...	250,40
D		
CHEQUE CANCELADO	...	0,00
		343.036,16

RESULTADO

Saldo Anterior	7.705.401,97
Receitas	464.834,61
Despesas	-343.036,16
Receitas - Despesas	121.798,45
Saldo Atual	7.827.200,42

SALDO - CONTAS

Conta Corrente - BRB / Ag.: 05	0,00
Conta Corrente - BRB / Ag.: 05	79.051,91
Conta Poupança - BRB / Ag.: 05	10.012,74
Conta Investimento - BRB / Ag.	678.136,35
A Compensar	0,00
Conta Caixa	500,00
Conta Investimento - BRB / Ag.	0,00
Conta Investimento - BRB / Ag.	5.590.545,53
Conta Investimento - BRB / Ag.	123.800,71
Fundo de Reserva - BRB / Ag.:	627.181,47
Conta Taxa Extra - BRB / Ag.:	581.390,57
Conta Corrente - BRB / Ag.: 05	101,73
Conta Corrente - BRB / Ag.: 05	0,01
Conta Investimento - BRB / Ag.	135.072,89
Conta Corrente - BRB / Ag.: 05	0,00
Saldo Total	**7.825.793,91**

Detalhamento da Fatura:

Condomínio 392,34

MULHER PROGRESSISTA
PAGAMENTO DE ACORDO
LEI 9096/95, ART 44, INC. V

BRCondomínio - Portal de Automação de Condomínios

LOCAL DE PAGAMENTO
QUALQUER BANCO ATÉ O VENCIMENTO

BENEFICIÁRIO (CNPJ/CPF)
Cond. do Centro Empresarial Assis Chateaubriand CNPJ/CPF: 37.114.063/0001-89

DATA PROCESSAMENTO: 22/09/2015

USO DO BANCO	CARTEIRA	ACEITE	NÚMERO DO DOCUMENTO	ESPÉCIE DOC.	VALOR MOEDA
	COB	N	149.470	DS	

VENCIMENTO: 10/10/2015
AGÊNCIA/CÓD. BENEFICIÁRIO: 059/600049-9
NOSSO NÚMERO: 114947007095
(=) VALOR DOCUMENTO: 392,34
(-) DESCONTO
(-) OUTRAS DEDUÇÕES/ABATIMENTO
(+) MORA/MULTA/JUROS
(+) OUTROS ACRÉSCIMOS
(=) VALOR COBRADO

PAGADOR PARTIDO PROGRESSISTA,
Referente à Unidade: AD 315 B1

AUTENTICAÇÃO MECÂNICA

CONDOMÍNIO MÊS DE OUTUBRO DE 2015

BRB | 070-1 | 07090.00053 96000.499119 49470.070951 3 65770000039234

LOCAL DE PAGAMENTO
QUALQUER BANCO ATÉ O VENCIMENTO

BENEFICIÁRIO (CNPJ/CPF)
Cond. do Centro Empresarial Assis Chateaubriand CNPJ/CPF: 37.114.063/0001-89

DATA DO DOCUMENTO	NÚMERO DO DOCUMENTO	ESPÉCIE DOC.	ACEITE	DATA PROCESSAMENTO
22/09/2015	149.470	DS	N	22/09/2015

USO DO BANCO	CARTEIRA	MOEDA	QUANTIDADE MOEDA	VALOR MOEDA
	COB	R$		

VENCIMENTO: 10/10/2015
AGÊNCIA/CÓD. BENEFICIÁRIO: 059/600049-9
NOSSO NÚMERO: 114947007095
(=) VALOR DOCUMENTO: 392,34
(-) DESCONTO
(-) OUTRAS
(+) MORA/MULTA/JUROS
(+) OUTROS ACRÉSCIMOS
(=) VALOR COBRADO

INSTRUÇÕES
Referente à Unidade: AD 315 B1

Após 10/10/2015, multa de R$ 7,85 (2,00%)
Após 10/10/2015, juros de 1,00% am (ao mês), pro rata die R$ 0,1308
NÃO RECEBER APÓS 10/11/2015
CONDOMÍNIO MÊS DE OUTUBRO DE 2015

PAGADOR AD 315 B1 - Chateaubriand

PARTIDO PROGRESSISTA
SRTVS Qd. 701 Conjunto L AD 315 B1
70340906 - Brasília/DF, Bairro: Asa Sul

SACADOR/AVALISTA

CPF/CNPJ:

AUTENTICAÇÃO MECÂNICA / FICHA DE COMPENSAÇÃO

PARTIDO PROGRESSISTA

000446
TRIBUNAL SUPERIOR ELEITORAL
308

ATO DO PRESIDENTE

O Presidente da Comissão Executiva do Diretório Nacional e o Tesoureiro-Geral do Partido Progressista, no uso das atribuições previstas no artigo 76, inciso IV e artigo 81, inciso III do Estatuto, decidem transferir para o movimento de apoio Mulher Progressista – MP, as despesas de aluguel, condomínio, IPTU, telefone número 61 3322-3264 e demais despesas de manutenção de sala nº 315 , do Edf. Assis Chateaubriand, sito SRTVS 701, Bloco I, sala 315 a qual compõe o conjunto de salas que servem a parte administrativa do Partido, despesas a serem deduzidas do montante da rubrica "Mulher Progressista", conforme determina a legislação em vigor.

Brasília (DF), 01 de setembro de 2015.

Senador CIRO NOGUEIRA
Presidente

Deputado RICARDO BARROS
Tesoureiro-Geral

Anexo I - 17º andar - Senado Federal - CEP: 70.165-900 - Brasília - DF - Fone: (61) 3311-3041 - Fax: 3322-6938
E-mail: pp@pp.org.br - www.pp.org.br

Pagamento de títulos com débito em conta corrente

TRIBUNAL SUPERIOR ELEITORAL
Fls. 309
ASSINATURA

13/10/2015 - BANCO DO BRASIL - 11:00:08
045200452 0009

COMPROVANTE DE PAGAMENTO DE TITULOS

CLIENTE: PARTIDO PROGRESSISTA
AGENCIA: 0452-9 CONTA: 41.610-X

BANCO ITAU S.A.

34191740020787039719270159150005265810000019000

NR. DOCUMENTO	101.308
DATA DO PAGAMENTO	13/10/2015
VALOR DO DOCUMENTO	190,00
VALOR COBRADO	190,00
NR.AUTENTICACAO	4.AF2.FCD.A7A.424.EA3

Assinada por J8337170 CIRO NOGUEIRA LIMA FILHO 13/10/2015 10:47:23
J5867945 RICARDO JOSE MAGALHAES BARROS 13/10/2015 11:00:06

Transação efetuada com sucesso.

Transação efetuada com sucesso por: J5867945 RICARDO JOSE MAGALHAES BARROS.

MULHER PROGRESSISTA
PAGAMENTO DE ACORDO
LEI 9096/95, ART 44, INC. V

Recibo do Sacado

Cedente **ACF PEDRO IVO SERVICOS DE POSTAGEM LTDA ME CNPJ: 06.895.434/0001-83**		Agência/Código Cedente **7197/01591-5**	Vencimento **14/10/2015**
Sacado **PARTIDO PROGRESSISTA NACIONAL**		Número do Documento **000077710**	Nosso Número **174/00078703-9**
Espécie **R$**	Quantidade	(x) Valor	(=) Valor do Documento **190,00**
Demonstrativo:			(+) Outros Acréscimos
			(=) Valor Cobrado

TRIBUNAL SUPERIOR ELEITORAL
Fls. 310
ASSINATURA

MULHER PROGRESSISTA
PAGAMENTO DE ACORDO
LEI 9096/95, ART 44, INC. V

MULHER PROGRESSISTA
PAGAMENTO DE ACORDO
LEI 9096/95, ART 44, INC. V

Autenticação Mecânica

Corte Aqui

Itaú Banco Itaú S.A. 341-7 34191.74002 07870.397192 70159.150005 2 65810000019000

Local de Pagamento **Até o vencimento, preferencialmente no Itaú** **Após o vencimento, somente no Itaú**					Vencimento **14/10/2015**
Cedente **ACF PEDRO IVO SERVICOS DE POSTAGEM LTDA ME CNPJ: 06.895.434/0001-83**					Agência/Código Cedente **7197/01591-5**
Data Documento **01/10/2015**	Número do Documento **000077710**		Espécie Doc. **DS**	Aceite **N**	Data Processamento **01/10/2015**	Nosso Número **174/00078703-9**
Uso do Banco	Carteira **174**	Espécie **R$**	Quantidade		(x) Valor	(=) Valor do Documento **190,00**
Instruções (Todas as informações deste bloqueto são de exclusiva responsabilidade do Cedente) **Após o Vencimento Cobrar Multa de R$9,50 e Juros de R$0,06 ao Dia** **Protestar 5 dias após o vencimento** Multa de 5% apos o vencimento ao mês Juros de mora 0,033% ao mês Sr. Caixa nao aceitar apos 30 dias do vencimento						(-) Desconto (+) Mora/Multa (+) Outros Acréscimos (=) Valor Cobrado
Sacado **PARTIDO PROGRESSISTA NACIONAL** **PRAÇA DOS 3 PODERES ZONA CIVICO ADMINISTRATIVO BRASILIA DF 70165-900** Sacador/Avalista						**CNPJ: 00.887.169/0001-05** **Ficha de Compensação**

Autenticação Mecânica

CORREIOS

ACF PEDRO IVO SERVIÇOS DE POSTAGEM LTDA

AGF OSMAR CUNHA

AV RIO BRANCO, 772 88015-972
3223-3171 FLORIANÓPOLIS SC
CNPJ 06.895.434/000183

Cliente PARTIDO PROGRESSISTA NACIONAL

Cód 2105M 1E
CNPJ 00.887.169/0001-05

PRAÇA DOS 3 PODERES
anexo 1 17 andar sala 1702 70165-900

Contato FABIANO SCHMITT
Telefone 3029-1111 **Fax**

DEMONSTRATIVO DE DESPESAS

10/09/15 a 17/09/15

Emissão 01/10/15 14:15:44
Demonstrativo Pg 77.711

Vencimento: 14/10/15

Data	Venda	O. S.	Valor Total	Produto/Serviço	Qtd/Adic	Valor	Docto	Observações
10/09	18.365		107,40	SEDEX C/VALOR E	1	41,60	DJ622137395	CEMBRANEL
				SEDEX C/VALOR E	1	65,80	DJ622137404	DEPUTADA CONCEICAO
17/09	19.192		78,60	SEDEX C/VALOR E	1	18,50	DJ622138872	PAULINE PAULO
				SEDEX C/VALOR E	1	41,60	DJ622138909	DR. CEMBRANEL
				SEDEX C/VALOR E	1	18,50	DJ622138890	PAULINE PAULO

TOTAL GERAL 10/09/2015 a 17/09/2015 **186,00**

Outros Crédito e Débitos

	Data	Valor
Tarifa bancária	30/09/2015	4,00
Total de Créditos e Débitos		4,00
Total de Serviços do Período		186,00
Saldo a Pagar deste Demonstrativo		**190,00**

ATENÇÃO: Os encargos decorrentes do atraso no pagamento faturas serão incluídos na fatura subsequente.
APÓS VENCIMENTO: MULTA DE 5%
JUROS DE MORA DE 0,033% ao dia
SUJEITO A PROTESTO

SECT V03/08/15 Md:Remurec2 Mq:SCC4-FERNANDO Us:LILIAN Dt:01/10/15 Hr:14:15:44 Pg: 1 Sq:066231

PAUL[illegible]SISTA
PAC[illegible]ACORDO
LEI[illegible]44, INC. V

EMPRESARIAL

14/10/2015 13:28:36

TRIBUNAL SUPERIOR ELEITORAL
Fls. 312
CPADI/SJD

DOC ou TED Eletrônico

Debitado

Agência	452-9	
Conta corrente	41610-X	PARTIDO PROGRESSISTA

Creditado

Banco	104	CAIXA ECONOMICA FEDERAL
Agência (sem DV)	3513	PARANOA DF
Conta corrente (com DV)	31169	
CPF	764.332.503-00	
Nome favorecido	IANAS BEALTRIZ DE SOUSA	
Finalidade	CREDITO EM CONTA POUPANCA	
Número documento	101.401	
Valor	140,00	
Data transferência	14/10/2015	
"C" - CPF/CNPJ diferente		
Autenticação SISBB	8DB56F3624464A06	

Assinada por	J8337170 CIRO NOGUEIRA LIMA FILHO	14/10/2015 13:26:12
	J5867945 RICARDO JOSE MAGALHAES BARROS	14/10/2015 13:28:36

Transação efetuada com sucesso.

Transação efetuada com sucesso por: J5867945 RICARDO JOSE MAGALHAES BARROS.

MULHER PROGRESSISTA
PAGAMENTO DE ACORDO
LEI 9096/95, ART 44, INC. V

PARTIDO PROGRESSISTA

RECIBO DE PAGAMENTO A AUTÔNOMO – RPA

Nome ou Razão Social da Empresa	Matrícula (CGC ou INSS)
PARTIDO PROGRESSISTA – PP	**00.887.169/0001-05**

Recebi da Empresa acima identificada, pela prestação de serviços gerais de limpeza, a importância de R$ 140,00 (cento e quarenta reais), referente à limpeza da sala 315 (Movimento Mulher Progressista) no dia 14 de outubro de 2015.

DISCRIMINAÇÃO ABAIXO:

SALÁRIO-BASE	TAXA	Valor máximo p/ reembolso
	x 10%	

Valor já reembolsado no mês	SALDO

CARRETEIRO (Cálculo do valor do reembolso)
Aplicar 10% sobre o valor de mão-de-obra (11,71% do FRETE). O resultado corresponderá ao REEMBOLSO, respeitado como limite máximo o valor registrado no campo SALDO.

NÚMERO DE INSCRIÇÃO
NO INSS:
NO CPF: 764.332.503-00
TITULO ELEITOR: 0231 3270 2011

DOCUMENTO DE IDENTIDADE	
NÚMERO	ÓRGÃO EMISSOR
58.893.148-2	SSP/SP

ESPECIFICAÇÃO

1. Valor do Serviço Prestado _____ **R$ 130,00**
2. Vale - Transporte R$ 10,00

SOMA R$ _____

DESCONTOS

III. IRRF R$

IV. . INSS R$

V. _____ R$ _____ R$ _____

Valor LíquidoR$ _____ R$ 140,00

LOCALIDADE	DATA
Brasília (DF)	14/10/2015

End: QR 07, Lote: 48
Paranoá - DF
Tel: 9396 6783

NOME COMPLETO
IANÁS BEALTRIS DE SOUSA

ASSINATURA
Ianás Bealtris de Sousa

TRIBUNAL SUPERIOR ELEITORAL
Fls. 313
CPAD/TSE

EMPRESARIAL

15/10/2015 12:39:02

TRIBUNAL SUPERIOR ELEITORAL
Fls 314
DESENTRANHADO

Transferência entre contas diversas

Debitado

Nome	PARTIDO PROGRESSISTA	
Agência	452-9	
Conta corrente	41610-X	PARTIDO PROGRESSISTA

Creditado

Agência	1004-9	
Conta corrente	45336-6	D & F COMERCIO DE MATERIA
Valor	120,00	
Data	Nesta data	

Assinada por	J5867945 RICARDO JOSE MAGALHAES BARROS	15/10/2015 12:36:16
	J8337170 CIRO NOGUEIRA LIMA FILHO	15/10/2015 12:39:02

Transação efetuada com sucesso.

Transação efetuada com sucesso por: J8337170 CIRO NOGUEIRA LIMA FILHO.

MULHER PROGRESSISTA
PAGAMENTO DE ACORDO
LEI 9096/95, ART 44, INC. V

Recebemos de D&F COM. DE MAT. ELETRICOS LTDA os produtos/serviços constantes da NFe indicada ao lado		NF-e Nº: 000.003.660 SÉRIE: 1
DATA DE RECEBIMENTO	IDENTIFICAÇÃO E ASSINATURA DO RECEBEDOR	

IDENTIFICAÇÃO DO EMITENTE

D&F COM. DE MAT. ELETRICOS LTDA

SHC/SUL QUADRA 109 BLOCO A 26
ASA SUL - 70372-510
BRASILIA - DF
FONE: ( )3242-0620

DANFE

Documento Auxiliar da Nota Fiscal Eletrônica

0 - ENTRADA
1 - SAÍDA [1]

N.º 000.003.660
SÉRIE 1-FOLHA 1/1

CHAVE DE ACESSO
5315 1005 8685 2000 0134 5500 1000 0036 6010 0003 6604

Consulta de autenticidade no portal nacional da NF-e www.nfe.fazenda.gov.br/portal ou no site da Sefaz Autorizadora

NATUREZA DA OPERAÇÃO		PROTOCOLO DE AUTORIZAÇÃO DE USO
VENDA		353150034122890 15/10/2015 12:42:50
INSCRIÇÃO ESTADUAL	**INSCRIÇÃO ESTADUAL DO SUBST. TRIBUTÁRIO**	**C.N.P.J.**
0745544200190		05.868.520/0001-34

DESTINATÁRIO / REMETENTE

NOME / RAZÃO SOCIAL			CNPJ / CPF	DATA DE EMISSÃO
PARTIDO PROGRESSISTA			00.887.169/0001-05	15/10/2015
ENDEREÇO	**BAIRRO**		**CEP**	**DATA DE SAÍDA**
ED.ASSIS CHATAUBRIAND .	ASA SUL		70340-906	15/10/2015
MUNICÍPIO	**FONE / FAX**	**ESTADO**	**INSCRIÇÃO ESTADUAL**	**HORA DE SAÍDA**
BRASILIA	( )3321-9499	DF		

FATURA/DUPLICATAS

PAGAMENTO À VISTA

CÁLCULO DO IMPOSTO

SE DE CÁLC. ICMS	VALOR DO ICMS	BASE CÁLC. ICMS SUBST.	VALOR ICMS SUBST.	VALOR TOTAL DOS PRODUTOS
0,00	0,00	0,00	0,00	120,00

VALOR DO FRETE	VALOR DO SEGURO	DESCONTO	OUTRAS DESP. ACESSÓRIAS	VALOR DO IPI	VALOR TOTAL DA NOTA FISCAL
0,00	0,00	0,00	0,00	0,00	120,00

TRANSPORTADOR / VOLUMES TRANSPORTADOS

NOME / RAZÃO SOCIAL	FRETE POR CONTA	CÓDIGO ANTT	PLACA DO VEÍCULO	UF	CNPJ / CPF
	1-DEST/REM				
ENDEREÇO	**MUNICÍPIO**			**UF**	**INSCRIÇÃO ESTADUAL**

DADOS DOS PRODUTOS / SERVIÇOS

CÓDIGO	DESCRIÇÃO DO PRODUTO / SERVIÇO	NCM/SH	CST	CFOP	UND	QUANT.	VALOR UNITÁRIO	VALOR TOTAL	VALOR DESC.	B.CÁLC. DO ICMS	VALOR ICMS	VALOR IPI	ALÍQ. ICMS	ALÍQ. IPI
1260	LUMINARIA ECP ALETADA 2X40 COMPLETA AFP Ref: Marca : ECP	94051093	060	5929	UN	2,00	60,00	120,00	0,00	0,00	0,00	0,00	0,00	0,00

RECEBEMOS
Em 15 / 10 / 15
ELETRICA DOURADO

MULHER PROGRESSISTA
PAGAMENTO DE ACORDO
LEI 9096/95, ART 44, INC. V

DADOS ADICIONAIS

INFORMAÇÕES COMPLEMENTARES	RESERVADO AO FISCO
DOCUMENTO EMITIDO POR ME OPTANTE PELO SIMPLES NACIONAL,ESTE DOCUMENTO FISCAL NÃO DA DIREITO AO CRÉDITO DO ICMS CONFORME OS TERMOS DA LEI COMPLEMENTAR Nº 123/2006 Vendedor :DANIEL Referente : Ao Cupom Fiscal N: 019254 Procon: 151 - SCS Q. 08 ED VENANCIO 2000 BL. B-60 SALA 240 - Val aprox.Tributos R$ 0,00 (0,00%) Fonte: IBPT	

DATA E HORA DA IMPRESSÃO: 15/10/2015 12:42:48

Transferência entre contas diversas

Debitado

Nome	PARTIDO PROGRESSISTA	
Agência	452-9	
Conta corrente	41610-X	PARTIDO PROGRESSISTA

Creditado

Agência	2912-2	
Conta corrente	40352-0	JACIARA BRITO DOS SANTOS
Valor	2.653,28	
Data	Nesta data	

Assinada por	J8337170 CIRO NOGUEIRA LIMA FILHO	16/10/2015 10:04:40
	J5867945 RICARDO JOSE MAGALHAES BARROS	16/10/2015 10:19:35

Transação efetuada com sucesso.

Transação efetuada com sucesso por: J5867945 RICARDO JOSE MAGALHAES BARROS.

MULHER PROGRESSISTA
PAGAMENTO DE ACORDO
LEI 9096/95, ART 44, INC. V

Recibo de Pagamento de Salário

PARTIDO PROGRESSISTA - 440
SENADO FEDERAL 17 ANDAR

CNPJ 00.887.169/0001-05

Código	Nome do Funcionário	CBO	Emp.	Local	Depto.	Setor	Seção	Fl.
000015	JACIARA BRITO DOS SANTOS	AUX ADMINISTRATIVA I					0001	

Cód.	Descrição	Referência	Vencimentos	Descontos
1	SALARIO	30,00	1.842,00	
171	PAGTO VALE ALIMENTACAO		835,06	
174	PAGTO VALE TRANSPORTE		142,00	
74	INSS	9,00		165,78

DECLARO TER RECEBIDO A IMPORTÂNCIA LÍQUIDA DISCRIMINADA NESTE RECIBO.

Jaciara Brito

ASSINATURA DO FUNCIONÁRIO

16 10 15

DATA

DESVIADO
316

Admissão : 02/05/2015
Período : 01/10/2015 a 31/10/2015

Total de Vencimentos	Total de Descontos
2.819,06	165,78

Valor Líquido ⇨ 2.653,28

Salário Base	Sal. Contr. INSS	Base Cálc. FGTS	FGTS do Mês	Base Cálc. IRRF	Faixa IRRF
1.842,00	1.842,00	1.842,00	147,36	1.676,22	

EMPRESARIAL

19/10/2015 11:03:37

TRIBUNAL SUPERIOR ELEITORAL
Fls 317
CPADI/SJD

DOC ou TED Eletrônico

Debitado

Agência	452-9	
Conta corrente	41610-X	PARTIDO PROGRESSISTA

Creditado

Banco	70	BRB - BANCO DE BRASILIA S.A.
Agência (sem DV)	59	RTV - SUL
Conta corrente (com DV)	590213164	
CPF	821.534.931-53	
Nome favorecido	SIVALDO BISPO VALE	

Finalidade	CREDITO EM CONTA CORRENTE
Número documento	101.901
Valor	130,00
Data transferência	19/10/2015

"C" - CPF/CNPJ diferente

Autenticação SISBB	015231088118D202

Assinada por	J5867945 RICARDO JOSE MAGALHAES BARROS	19/10/2015 10:33:36
	J8337170 CIRO NOGUEIRA LIMA FILHO	19/10/2015 11:03:37

Transação efetuada com sucesso.

Transação efetuada com sucesso por: J8337170 CIRO NOGUEIRA LIMA FILHO.

MULHER PROGRESSISTA
PAGAMENTO DE ACORDO
LEI 9096/95, ART 44, INC. V

PARTIDO PROGRESSISTA

RECIBO DE PAGAMENTO A AUTÔNOMO – RPA

Nome ou Razão Social da Empresa	Matrícula (CGC ou INSS)
PARTIDO PROGRESSISTA – PP	**00.887.169/0001-05**

Recebi da Empresa acima identificada, pela prestação de serviço de eletricista na sala 315 (Movimento Mulher Progressista), a importância de R$ 130,00 (cento e trinta reais), conforme discriminativo abaixo:

DISCRIMINAÇÃO ABAIXO:

SALÁRIO-BASE	TAXA	Valor máximo p/ reembolso
	x 10%	

Valor já reembolsado no mês	SALDO

CARRETEIRO (Cálculo do valor do reembolso)
Aplicar 10% sobre o valor de mão-de-obra (11,71% do FRETE). O resultado corresponderá ao REEMBOLSO, respeitado como limite máximo o valor registrado no campo SALDO.

NÚMERO DE INSCRIÇÃO
NO INSS:
NO CPF: 821.534.931-53

DOCUMENTO DE IDENTIDADE	
NÚMERO	ÓRGÃO EMISSOR
1655223	SSP/DF

ESPECIFICAÇÃO

1. Valor do Serviço Prestado _____ **R$ 130,00**
2. Reembolso (10,0% de até o salário-base) R$ _____

SOMA R$ _____

DESCONTOS

III. Isento R$ _____

IV. _____ R$ _____

V. _____ R$ _____ R$ _____

Valor Líquido R$** _____ **R$ 130,00

LOCALIDADE	DATA
Brasília (DF)	15/10/2015

End: Q. 19, Conj. B, casa 18
Planaltina – DF
8608-3298

NOME COMPLETO
SIVALDO BISPO VALE

ASSINATURA
Sivaldo Bispo Vale

TRIBUNAL SUPERIOR ELEITORAL
Fls. 318
ASSINATURA

TRIBUNAL SUPERIOR ELEITORAL
Fls. 319
OFAD/SJD



Pagamento de outros convênios

TRIBUNAL SUPERIOR ELEITORAL
Fls. 320
ASSESSORIA

SISBB - SISTEMA DE INFORMACOES BANCO DO BRASIL
19/10/2015 - AUTO-ATENDIMENTO - 11.03.38
0452900452

COMPROVANTE DE PAGAMENTO

CLIENTE: PARTIDO PROGRESSISTA
AGENCIA: 452-9 CONTA: 41.610-X
EFETUADO POR: CIRO NOGUEIRA FILHO

Convenio	VIVO PR E SC	
Codigo de Barras	84630000004-5	71920069001-9
	12042857220-6	09157151017-0
Data do pagamento		19/10/2015
Valor Total		471,92

DOCUMENTO: 101903
AUTENTICACAO SISBB:
2.BCE.D85.42C.634.601

Assinada por	J5867945 RICARDO JOSE MAGALHAES BARROS	19/10/2015 10:45:43
	J8337170 CIRO NOGUEIRA LIMA FILHO	19/10/2015 11:03:37

Transação efetuada com sucesso.

Transação efetuada com sucesso por: J8337170 CIRO NOGUEIRA LIMA FILHO.

MULHER PROGRESSISTA
PAGAMENTO DE ACORDO
LEI 9096/95, ART 44, INC. V

vivo

Nº da Conta: 2042857220
Mês de referência: 09/2015
Período: 25/08/2015 a 24/09/2015
Data de emissão: 01/10/2015

www.vivo.com.br/meuvivo
Fale conosco: Central de Relacionamento
*8486 ou www.vivo.com.br/faleconosco

Telefonica Brasil S.A.
Av. Trompowsky, 354 - Salas 901 e 902
CEP 88015-300 - Florianopolis - SC
I.E.: 254433448
CNPJ Matriz :02.558.157/000[illegible]
CNPJ Filial :02.558.157/0013-04

TRIBUNAL SUPERIOR EL
Fls. 321
ASSINATURA

024004420

PARTIDO PROGRESSISTA
PC DOS TRES PODERES, S/N
AND 17 SL 1702
ZONA CIVICO - ADMINISTRATIVA
70165-900 BRASILIA - DF

Vencimento
17/10/2015

Total a Pagar - R$
471,92

Ative a Conta Online e receba por email um aviso quando a sua conta estiver disponível no Meu Vivo, seu canal de autoatendimento. Com ela você consulta sua conta detalhada e boleto para pagamento pela internet.Contribua para o meio ambiente, reduza a utilização de papel. Acesse www.vivo.com.br/meuvivo e cadastre-se agora.

O que está sendo cobrado	Quantidade de Plano/Pacote	Quantidade de Números Vivo	Valor Total R$
Serviços Contratados			
PLANO NAC1 150 IND	1	1	46,93
SERVICO GESTAO	1	1	0,00
PACOTE GESTAO COMPLETO	1	1	4,99
INTRAGRUPO ZERO UNI VC1 RAIZ	1	1	24,82
PCTE VIVO INTERNET 1GB EMP	1	1	91,73
Subtotal			**168,47**
Utilização Dentro do Plano/Pacote	Incluso Plano/Pacote	Utilizados Minutos/Unidades	
INTRAGRUPO ZERO UNI VC1 RAIZ	-	-	0,00
PCTE INTERNET MOVEL 1GB EMP	1,00GB	-	0,00
PLANO MOVEL NAC1 150 IND	150 min	-	0,00
SERVICO GESTAO	-	172m24s	0,00
Utilização Acima do Contratado			
Ligações Locais		880m12s	228,18
Acesso a Caixa Postal		01m00s	0,26
Serviços (Ex.: SMS e Loja de Serviços Vivo)		2	1,04
Ligações de Longa Distância		53m30s	76,82
No Brasil - Em Roaming			
Ligações Locais		00m30s	0,12
Adicional por Ligações Realizadas		4	0,00
Adicional por Ligações Recebidas		1	0,00
Ligações Recebidas em Roaming		01m48s	0,00
Ligações de Longa Distância		13m54s	16,77
Subtotal			**323,19**
Serviços Utilizados em Períodos Anteriores			
Ligações Locais		01m00s	0,26
Subtotal			**0,26**
Outros Lançamentos	Quantidade de Plano/Pacote	Quantidade de Números Vivo	Valor R$ Plano/Pacote
Descontos/Promoções			-20,00
Subtotal			**-20,00**
TOTAL A PAGAR			**471,92**

MULHER PROGRESSISTA
PAGAMENTO DE ACORDO
LEI 9096/95, ART 44, INC. V

MENSAGEM IMPORTANTE PARA VOCÊ

A partir de 11 de outubro de 2015, os números celulares dos DDDs 31, 32, 33, 34, 35, 37, 38, 71, 73, 74, 75, 77 e 79 passarão a ter 9 dígitos. Será acrescentado o dígito "9" antes do número atual, passando ao formato: (DDD)9xxxx-xxxx. Mais informações em www.vivo.com.br/9digito.

Agradecemos pagamentos recebidos até a emissão desta conta. Mantenha o pagamento em dia e evite a suspensão parcial/total dos serviços e a inclusão nos órgãos de proteção do crédito. Para pagamentos após o vencimento serão cobrados encargos de 2% e juros de 1% ao mês em conta futura.

vivo

Nome do Cliente	Vencimento	Total a Pagar - R$
PARTIDO PROGRESSISTA	17/10/2015	471,92

Cód. Débito Automático 2042857220-5 | Nº da Conta 2042857220 | Mês Referência 09/2015

846300000045 | 719200690019 | 120428572206 | 091571510170 | Autenticação Mecânica

PARTIDO PROGRESSISTA
PC DOS TRES PODERES, S/N
AND 17 SL 1702
ZONA CIVICO - ADMINISTRATIVA
70165-900 BRASILIA - DF

CPF/CNPJ: 00887169000105
Inscrição Estadual: ISENTO
Número da conta:2042857220

TRIBUNAL SUPERIOR EL
Fls 322
ASSESSORIA

NOTA FISCAL DE SERVIÇOS DE TELECOMUNICAÇÕES

Nome da Empresa: CLARO S.A.
Endereço: Rua Cristovão Nunes Pires, 110 - Sl 201 - Centro
CNPJ: 40.432.544/0191-66
I.E.: 255381832

Nº NFST: 000.000.842/10/2015 NºSérie:A Sub-Série: 6
Período: 25/08/2015 a 24/09/2015 Emissão: 01/10/2015
Atende o convênio: 115/2003 CFOP: 6.307
Descrição: PF/PJ - OUTROS

Seq.	Cód Serviço	Descrição	Quantidade	ICMS	Valor R$
		Utilização Acima do Contratado			
1	1130	Ligações de Longa Distância - Para Dentro do Estado	22m48s	25%	22,02
2	1140	Ligações de Longa Distância - Para Outros Estados No Brasil - Em Roaming	03m36s	25%	4,10
3	1170	Ligações de Longa Distância	09m06s	25%	10,40
TOTAL NOTA FISCAL CLARO S.A.					36,52

Informações Complementares

ICMS 25,00%	Base de Cálculo R$ 36,52	Valor ICMS R$ 9,13	Serv. Isentos/Não Tributável R$ 0,00
PIS 0,65%	Base de Cálculo R$ 36,52	Valor PIS R$ 0,24	Serv. Isentos/Não Tributável R$ 0,00
COFINS 3,00%	Base de Cálculo R$ 36,52	Valor COFINS R$ 1,09	Serv. Isentos/Não Tributável R$ 0,00

Contribuição para o FUST 1% = R$0,26 e FUNTTEL 0,5% = R$0,13 do valor dos serviços - não repassados às tarifas.
Autenticação digital: a840.2f7d.11f1.3ed0.aaa8.dfbd.2ae0.4c5f

NOTA FISCAL DE SERVIÇOS DE TELECOMUNICAÇÕES

Nome da Empresa: TIM Celular S/A
Endereço: Rua Artista Bittencourt, 30 - 2º And - Centro
CNPJ: 04.206.050/0077-89
I.E.: 254676391

Nº NFST: 000.001.646/10/2015 NºSérie:A1 Sub-Série:
Período: 25/08/2015 a 24/09/2015 Emissão: 01/10/2015
Atende o convênio: 115/2003 CFOP: 6.307
Descrição: PF/PJ - OUTROS

Seq.	Cód Serviço	Descrição	Quantidade	ICMS	Valor R$
		Utilização Acima do Contratado			
1	1130	Ligações de Longa Distância - Para Dentro do Estado	05m54s	25%	13,68
2	1140	Ligações de Longa Distância - Para Outros Estados	06m48s	25%	16,15
TOTAL NOTA FISCAL TIM CELULAR S/A					29,83

Informações Complementares

ICMS 25,00%	Base de Cálculo R$ 29,83	Valor ICMS R$ 7,46	Serv. Isentos/Não Tributável R$ 0,00
PIS 0,65%	Base de Cálculo R$ 29,83	Valor PIS R$ 0,19	Serv. Isentos/Não Tributável R$ 0,00
COFINS 3,00%	Base de Cálculo R$ 29,83	Valor COFINS R$ 0,89	Serv. Isentos/Não Tributável R$ 0,00

Contribuição para o FUST 1% = R$0,21 e FUNTTEL 0,5% = R$0,10 do valor dos serviços - não repassados às tarifas.
Autenticação digital: abcc.492f.bc91.fb01.443a.7fd3.73c4.1d86

OUTROS LANÇAMENTOS

DESCONTOS E PROMOÇÕES

Desconto do Número	Período	Valor R$
DESCONTO VIVO INTERNET R$20,00 48-9132-0712	25/08/15 a 24/09/15	-20,00
Subtotal		-20,00
TOTAL DE OUTROS LANÇAMENTOS		-20,00

DOC ou TED Eletrônico

Debitado		
Agência	452-9	
Conta corrente	41610-X	PARTIDO PROGRESSISTA
Creditado		
Banco	70	BRB - BANCO DE BRASILIA S.A.
Agência (sem DV)	58	CNB 12
Conta corrente (com DV)	6029567	
CNPJ	37.135.001/0001-53	
Nome favorecido	RR SERVICOS POSTAIS E TELEMATICOS LTDA	
Finalidade	CREDITO EM CONTA CORRENTE	
Número documento	101.906	
Valor	1.044,50	
Data transferência	19/10/2015	
"C" - CPF/CNPJ diferente		
Autenticação SISBB	4B0007BE2E3EE4E7	

Assinada por	J5867945 RICARDO JOSE MAGALHAES BARROS	19/10/2015 10:51:30
	J8337170 CIRO NOGUEIRA LIMA FILHO	19/10/2015 11:03:37

Transação efetuada com sucesso.

Transação efetuada com sucesso por: J8337170 CIRO NOGUEIRA LIMA FILHO.

TRIBUNAL SUPERIOR ELEITORAL
Fls. 323
OFÍCIO

MULHER PROGRESSISTA
PAGAMENTO DE ACORDO
LEI 9096/95, ART 44, INC. V

RR SERVICOS POSTAIS E TELEMAT. LTDA
DEMONSTRATIVO DE SERVICOS PRESTADOS NO PERIODO
Periodo de 30/09/2015 à 14/10/2015 FATURA : 7960 VENCIMENTO : 19/10/2015

10

RR SERVICOS POSTAIS E TELEMAT. L - CNPJ: 37.135.001/0001-53
DATA: 14/10/2015 - 19:07:05 TELEFONE: (61)-32250934 PAG: 001

CLIENTE: 40576 - PARTIDO PROGRESSISTA - MULHER PROGRESSISTA
ENDERECO:
Cidade: BRASILIA - DF
Fone: Fax:

TRIBUNAL SUPERIOR ELEITORAL
Fls. 324

Data	Descrição	Quantidade	Unitario	Valor
07/10/2015	Movimentação Diaria			
	SEDEX A VISTA DOC ATE 1KG	25		1.044,50
Total do Departamento:		25		1.044,50
Total do Cliente:		25		1.044,50

BANCO DE BRASILIA S.A.
PAGAR EM FAVOR DE RR SERVICOS POSTAIS E TELEMATICOS LTDA.
AG.058 CNB - 12 C/C: 602956-7

MULHER PROGRESSISTA
PAGAMENTO DE ACORDO
LEI 9096/95, ART 44, INC. V

10900659 - AGF SETOR COMERCIAL SUL - RR SERVICOS POSTAIS E TELEMAT. L 10
SCS Q.06 BLOCO A LJ. 246 ED CARIOCA - TERREO
BRASILIA - DF - CEP: 70306-970 **FATURA : 7960 Vencimento : 19/10/2015**

RECIBO

BRASILIA, 14 de outubro de 2015 R$ *1.044,50*

Recebemos de PARTIDO PROGRESSISTA - MULHER PROGRESSISTA a importância supra de R$ 1.044,50 () referente as postagens efetuadas no Periodo de 30/09/2015 à 14/10/2015 com vencimento em 19/10/2015, conforme demonstrativos de postagens já encaminhados.

RR SERVICOS POSTAIS E TELEMAT. LTDA
AGF SETOR COMERCIAL SUL
CNPJ: 37.135.001/0001-53

AGF Setor Comercial Sul
3224-8798 / 3225-1561 / 32250934

NOTA DE DESPACHO

DATA 07/10/2015

ORIGEM PP

DESTINO RR Servicos Postais e Telematicos Ltda.

CARIMBO DESTINO
AGF Setor Comercial Sul
07 OUT 2015
MCU 424213
Brasília - DF

TRIBUNAL SUPERIOR ELE
Fls 325

ITEM	DESCRIÇÃO	QUANTIDADE	PESO	VALOR UNITÁRIO	VALOR TOTAL
01	CARTA SIMPLES				
02	CARTA REGISTRADA				
03	CARTA REG. AR				
04	IMPRESSO SIMPLES				
05	IMPRESSO REGISTRADO				
06	MDPB				
07	SEDEX	25			
08	SEDEX AR				
09	SEDEX 10				
10	SEDEX 12				
11	ENCOMENDA PAC				
12	ENC. PAC AR				
13					
				TOTAL	1.044,50

MULHER PROGRESSISTA
PAGAMENTO DE ACORDO
LEI 9096/95, ART 44, INC. V

ASS. EXPEDIDOR Joana Brito

ASS. RECEBEDOR

00424213 - AGF SETOR COMERCIAL SUL
SCS Q.06 BLOCO A LJ. 246 ED CARIOCA - TERREO
BRASILIA - DF - 70306
CNPJ: 37135001000153 - IE: ISENTA
OPERADOR: 222 - BARBARA - DATA: 07/10/2015 HORARIO: 15:13
ATENDIMENTO NUMERO: 0009 ***** 2. VIA *****

PARTIDO PROGRESSISTA - MULHER PROGRESSISTA
CODIGO: 405760000

TRIBUNAL SUPERIOR ELEITORAL
Fls. 326
07/10/15 0

COMPROVANTE DO CLIENTE

SF761852730BR SEDEX A VISTA DOC ATE 1KG
DEST: CARLOS MAGNO - CEP: 76801-290-PORTO VELHO-RO
VALOR DECLARADO NAO SOLICITADO. NO CASO DE
OBJETO COM VALOR, FACA SEGURO, DECLARANDO O VALOR DO OBJETO.
PESO (g): 20 PRECO: 49,60
ANOTACOES:

SF761852743BR SEDEX A VISTA DOC ATE 1KG
DEST: BETINHO ROSADO - CEP: 59056-260-NATAL-RN
VALOR DECLARADO NAO SOLICITADO. NO CASO DE
OBJETO COM VALOR, FACA SEGURO, DECLARANDO O VALOR DO OBJETO.
PESO (g): 20 PRECO: 49,60
ANOTACOES:

SI 1852757BR SEDEX A VISTA DOC ATE 1KG
DEST: FRANCISCO DORNELLES - CEP: 20010-020-RIO DE JANEIRO-RJ
VALOR DECLARADO NAO SOLICITADO. NO CASO DE
OBJETO COM VALOR, FACA SEGURO, DECLARANDO O VALOR DO OBJETO.
PESO (g): 20 PRECO: 33,10
ANOTACOES:

SF761852765BR SEDEX A VISTA DOC ATE 1KG
DEST: CELSO BERNARDI - CEP: 90010-300-PORTO ALEGRE-RS
VALOR DECLARADO NAO SOLICITADO. NO CASO DE
OBJETO COM VALOR, FACA SEGURO, DECLARANDO O VALOR DO OBJETO.
PESO (g): 20 PRECO: 49,60
ANOTACOES:

SF761852774BR SEDEX A VISTA DOC ATE 1KG
DEST: EDUARDO DA FONTE - CEP: 51111-080-RECIFE-PE
VALOR DECLARADO NAO SOLICITADO. NO CASO DE
OBJETO COM VALOR, FACA SEGURO, DECLARANDO O VALOR DO OBJETO.
PESO (g): 20 PRECO: 49,60
ANOTACOES:

SF761852788BR SEDEX A VISTA DOC ATE 1KG
DEST: VENANCIO FONSECA - CEP: 49010-490-ARACAJU-SE
VALOR DECLARADO NAO SOLICITADO. NO CASO DE
OBJETO COM VALOR, FACA SEGURO, DECLARANDO O VALOR DO OBJETO.
PESO (g): 20 PRECO: 41,60
ANOTACOES:

00424213 - AGF SETOR COMERCIAL SUL

SF761852791BR SEDEX A VISTA DOC ATE 1KG
DEST: GUILHERME MUSSI - CEP: 04502-000-SAO PAULO-SP
VALOR DECLARADO NAO SOLICITADO. NO CASO DE
OBJETO COM VALOR, FACA SEGURO, DECLARANDO O VALOR DO OBJETO.
PESO (g): 20
ANOTACOES:
PRECO: 37,10

TRIBUNAL SUPERIOR ELEITORAL
Fls. 327
DOCUMENTO

SF761852805BR SEDEX A VISTA DOC ATE 1KG
DEST: NEUDO CAMPOS - CEP: 69310-040-BOA VISTA-RR
VALOR DECLARADO NAO SOLICITADO. NO CASO DE
OBJETO COM VALOR, FACA SEGURO, DECLARANDO O VALOR DO OBJETO.
PESO (g): 20
ANOTACOES:
PRECO: 58,50

SF761852814BR SEDEX A VISTA DOC ATE 1KG
DEST: ESPERIDAO AMIN - CEP: 88020-540-FLORIANOPOLIS-SC
VALOR DECLARADO NAO SOLICITADO. NO CASO DE
OBJETO COM VALOR, FACA SEGURO, DECLARANDO O VALOR DO OBJETO.
PESO (g): 20
ANOTACOES:
PRECO: 41,60

SF761852828BR SEDEX A VISTA DOC ATE 1KG
DEST: JOSE RAIMUNDO - CEP: 69918-117-RIO BRANCO-AC
VALOR DECLARADO NAO SOLICITADO. NO CASO DE
OBJETO COM VALOR, FACA SEGURO, DECLARANDO O VALOR DO OBJETO.
PESO (g): 20
ANOTACOES:
PRECO: 58,50

SF761852831BR SEDEX A VISTA DOC ATE 1KG
DEST: LAZARO BOTELHO - CEP: 77803-140-ARAGUAINA-TO
VALOR DECLARADO NAO SOLICITADO. NO CASO DE
OBJETO COM VALOR, FACA SEGURO, DECLARANDO O VALOR DO OBJETO.
PESO (g): 20
ANOTACOES:
PRECO: 34,80

SF761852845BR SEDEX A VISTA DOC ATE 1KG
DEST: NELSON MEURER - CEP: 80540-310-CURITIBA-PR
VALOR DECLARADO NAO SOLICITADO. NO CASO DE
OBJETO COM VALOR, FACA SEGURO, DECLARANDO O VALOR DO OBJETO.
PESO (g): 20
ANOTACOES:
PRECO: 41,60

SF761852859BR SEDEX A VISTA DOC ATE 1KG
DE GERSON PERES - CEP: 66023-220-BELEM-PA
VALOR DECLARADO NAO SOLICITADO. NO CASO DE
OBJETO COM VALOR, FACA SEGURO, DECLARANDO O VALOR DO OBJETO.
PESO (g): 20
ANOTACOES:
PRECO: 49,60

SF761852862BR SEDEX A VISTA DOC ATE 1KG
DEST: ENIVALDO RIBEIRO - CEP: 58041-010-JOAO PESSOA-PB
VALOR DECLARADO NAO SOLICITADO. NO CASO DE
OBJETO COM VALOR, FACA SEGURO, DECLARANDO O VALOR DO OBJETO.
PESO (g): 20
ANOTACOES:
PRECO: 49,60

00424213 - AGF SETOR COMERCIAL SUL

SF761852876BR SEDEX A VISTA DOC ATE 1KG
DEST: ALBERTO PINTO - CEP: 30441-036-BELO HORIZONTE-MG
VALOR DECLARADO NAO SOLICITADO. NO CASO DE
OBJETO COM VALOR, FACA SEGURO, DECLARANDO O VALOR DO OBJETO.
PESO (g): 20
ANOTACOES:

PRECO: 24,10

TRIBUNAL SUPERIOR ELEITORAL
Fls. 328
DOCUMENTO

SF761852880BR SEDEX A VISTA DOC ATE 1KG
DEST: ALCIDES BERNAL - CEP: 79002-330-CAMPO GRANDE-MS
VALOR DECLARADO NAO SOLICITADO. NO CASO DE
OBJETO COM VALOR, FACA SEGURO, DECLARANDO O VALOR DO OBJETO.
PESO (g): 20
ANOTACOES:

PRECO: 33,10

SF761852893BR SEDEX A VISTA DOC ATE 1KG
DEST: EZEQUIEL FONSECA - CEP: 78030-080-CUIABA-MT
VALOR DECLARADO NAO SOLICITADO. NO CASO DE
OBJETO COM VALOR, FACA SEGURO, DECLARANDO O VALOR DO OBJETO.
PESO (g): 20
ANOTACOES:

PRECO: 33,10

SF761852902BR SEDEX A VISTA DOC ATE 1KG
DEST: WALDIR MARANHAO - CEP: 65077-200-SAO LUIS-MA
VALOR DECLARADO NAO SOLICITADO. NO CASO DE
OBJETO COM VALOR, FACA SEGURO, DECLARANDO O VALOR DO OBJETO.
PESO (g): 20
ANOTACOES:

PRECO: 49,60

SF761852916BR SEDEX A VISTA DOC ATE 1KG
DEST: WILDER MORAIS - CEP: 74083-300-GOIANIA-GO
VALOR DECLARADO NAO SOLICITADO. NO CASO DE
OBJETO COM VALOR, FACA SEGURO, DECLARANDO O VALOR DO OBJETO.
PESO (g): 20
ANOTACOES:

PRECO: 17,30

SF761852920BR SEDEX A VISTA DOC ATE 1KG
DEST: MARCUS VICENTE - CEP: 29055-655-VITORIA-ES
VALOR DECLARADO NAO SOLICITADO. NO CASO DE
OBJETO COM VALOR, FACA SEGURO, DECLARANDO O VALOR DO OBJETO.
PESO (g): 20
ANOTACOES:

PRECO: 41,60

SF761852933BR SEDEX A VISTA DOC ATE 1KG
DEST: JOSE LINHARES - CEP: 60150-160-FORTALEZA-CE
VALOR DECLARADO NAO SOLICITADO. NO CASO DE
OBJETO COM VALOR, FACA SEGURO, DECLARANDO O VALOR DO OBJETO.
PESO (g): 20
ANOTACOES:

PRECO: 49,60

SF761852947BR SEDEX A VISTA DOC ATE 1KG
DEST: BENEDITO DOMINGOS - CEP: 70340-906-BRASILIA-DF
VALOR DECLARADO NAO SOLICITADO. NO CASO DE
OBJETO COM VALOR, FACA SEGURO, DECLARANDO O VALOR DO OBJETO.
PESO (g): 20
ANOTACOES:

PRECO: 14,90

00424213 - AGF SETOR COMERCIAL SUL

SF761852955BR SEDEX A VISTA DOC ATE 1KG
DEST: JOAO LEAO - CEP: 40280-000-SALVADOR-BA
VALOR DECLARADO NAO SOLICITADO. NO CASO DE
OBJETO COM VALOR, FACA SEGURO, DECLARANDO O VALOR DO OBJETO.
PESO (g): 20
ANOTACOES:

PRECO: 49,60

TRIBUNAL SUPERIOR ELEITORAL
Fls. 329
CPAD/SJD

SF761852964BR SEDEX A VISTA DOC ATE 1KG
DEST: BENEDITO DE LIRA - CEP: 57035-700-MACEIO-AL
VALOR DECLARADO NAO SOLICITADO. NO CASO DE
OBJETO COM VALOR, FACA SEGURO, DECLARANDO O VALOR DO OBJETO.
PESO (g): 20
ANOTACOES:

PRECO: 49,60

SF761852978BR SEDEX A VISTA DOC ATE 1KG
DEST: FRANCISCO GARCIA - CEP: 69010-080-MANAUS-AM
VALOR DECLARADO NAO SOLICITADO. NO CASO DE
OBJETO COM VALOR, FACA SEGURO, DECLARANDO O VALOR DO OBJETO.
PESO (g): 20
ANOTACOES:

PRECO: 49,60

TOTAL:	25	1.044,50
VALOR A PAGAR:		1.044,50
VALOR RECEBIDO		1.044,50
TROCO:		0,00

NO CASO DE OBJETO C/ VALOR, FACA O SEGURO DO MESMO, LEI N. 6538/78 EBCT

EMPRESARIAL

22/10/2015 13:34:51

TRIBUNAL SUPERIOR ELEITORAL
Fls. 330

DOC ou TED Eletrônico

Debitado

Agência	452-9	
Conta corrente	41610-X	PARTIDO PROGRESSISTA

Creditado

Banco	104	CAIXA ECONOMICA FEDERAL
Agência (sem DV)	3513	PARANOA DF
Conta corrente (com DV)	31169	
CPF	764.332.503-00	
Nome favorecido	IANAS BEALTRIZ DE SOUSA	
Finalidade	CREDITO EM CONTA POUPANCA	
Número documento	102.201	
Valor	140,00	
Data transferência	22/10/2015	

"C" - CPF/CNPJ diferente

Autenticação SISBB 62060654BB0D5398

Assinada por	J8337170 CIRO NOGUEIRA LIMA FILHO	22/10/2015 13:32:40
	J5867945 RICARDO JOSE MAGALHAES BARROS	22/10/2015 13:34:51

Transação efetuada com sucesso.

Transação efetuada com sucesso por: J5867945 RICARDO JOSE MAGALHAES BARROS.

MULHER PROGRESSISTA
PAGAMENTO DE ACORDO
LEI 9096/95, ART 44, INC. V

PARTIDO PROGRESSISTA

RECIBO DE PAGAMENTO A AUTÔNOMO – RPA

Nome ou Razão Social da Empresa	Matrícula (CGC ou INSS)
PARTIDO PROGRESSISTA – PP	**00.887.169/0001-05**

Recebi da Empresa acima identificada, pela prestação de serviços gerais de limpeza, a importância de R$ 140,00 (cento e quarenta reais), referente à limpeza da sala 315 (Movimento Mulher Progressista) no dia 22 de outubro de 2015.

DISCRIMINAÇÃO ABAIXO:

SALÁRIO-BASE	TAXA	Valor máximo p/ reembolso
	x 10%	

Valor já reembolsado no mês	SALDO

CARRETEIRO (Cálculo do valor do reembolso)
Aplicar 10% sobre o valor de mão-de-obra (11,71% do FRETE). O resultado corresponderá ao REEMBOLSO, respeitado como limite máximo o valor registrado no campo SALDO.

NÚMERO DE INSCRIÇÃO
NO INSS:
NO CPF: 764.332.503-00
TITULO ELEITOR: 0231 3270 2011

DOCUMENTO DE IDENTIDADE	
NÚMERO	ÓRGÃO EMISSOR
58.893.148-2	SSP/SP

ESPECIFICAÇÃO

1. Valor do Serviço Prestado _____ **R$ 130,00**
2. Vale - Transporte R$ 10,00

SOMA R$ _____

DESCONTOS

III. IRRF R$

IV. . INSS R$

V. _____ R$ _____ R$ _____

Valor LíquidoR$ _____ R$ 140,00

LOCALIDADE	DATA
Brasília (DF)	22/10/2015

End: QR 07, Lote: 48
Paranoá - DF
Tel: 9396 6783

NOME COMPLETO
IANÁS BEALTRIS DE SOUSA

ASSINATURA
Ianas Bealtris de Sousa

TRIBUNAL SUPERIOR ELEITORAL
Fls. 331
PROCESSO

Pagamento de títulos com débito em conta corrente

TRIBUNAL SUPERIOR ELEITORAL
Fls. 332
ASSESSORIA

22/10/2015 - BANCO DO BRASIL - 17:26:11
045200452 0024

COMPROVANTE DE PAGAMENTO DE TITULOS

CLIENTE: PARTIDO PROGRESSISTA
AGENCIA: 0452-9 CONTA: 41.610-X

BANCO ITAU S.A.

34191092061277488031902364270005665970001206440

NR. DOCUMENTO	102.210
DATA DO PAGAMENTO	22/10/2015
VALOR DO DOCUMENTO	12.064,40
VALOR COBRADO	12.064,40

NR.AUTENTICACAO A.EEB.F90.C3F.700.9B6

Assinada por J5867945 RICARDO JOSE MAGALHAES BARROS 22/10/2015 17:10:29
J8337170 CIRO NOGUEIRA LIMA FILHO 22/10/2015 17:26:10

Transação efetuada com sucesso.

Transação efetuada com sucesso por: J8337170 CIRO NOGUEIRA LIMA FILHO.

MULHER PROGRESSISTA
PAGAMENTO DE ACORDO
LEI 9096/95, ART 44, INC. V

PROMOTIONAL
TRAVEL

TRIBUNAL SUPERIOR ELEITORAL
Fls. 333
ASSESSORIA DE APOIO

Impresso diretamente no GATE for Windows (V3)

Recibo do Sacado

ITAU	341-7	34191.09206 12774.880319 02364.270005 6 65970001206440

Cedente: PROMOTIONAL TRAVEL VIAGENS E T				Agência / Código Cedente: 0310- /23642-7	Vencimento: 30/10/2015
Data do Documento: 21/10/2015	Nº do Documento: 00041837/15	Especie Doc.: DS	Aceite	Data de Processamento: 21/10/2015	Nosso Número: 109/20127748-0
so do Banco	Carteira: 109	Espécie: R$	Quantidade	Valor: x	(=) Valor do Documento: 12064,40

Instruções

APÓS VENCIMENTO COBRAR JUROS DE R$ 33,78 AO DIA
APÓS O VENCIMENTO MULTA DE R$ 4,50
NÃO UTILIZE PAGTO VIA DOC,TRANSFERÊNCIA BANCÁRIA E DEPÓSITO SIMPLES,POIS NOSSO SISTEMA NÃO IDENTIFICA ESTES PAGAMENTOS.

(-) Desconto / Abatimento

(+) Mora / Multa

(=) Valor Cobrado

Sacado: PARTIDO PROGRESSISTA - CNPJ: 00.887.169/0001-05

Sacador/Avalista

Recebimento através do Cheque Nº
do Banco
Esta Quitação só tera validade após o pagamento do cheque pelo Banco Sacado.

Autenticação Mecânica

MULHER PROGRESSISTA
PAGAMENTO DE ACORDO
LEI 9096/95, ART 44, INC. V

ITAU	341-7	34191.09206 12774.880319 02364.270005 6 65970001206440

Local de Pagamento: ATÉ O VENCIMENTO PAGUE PREFERENCIALMENTE NO ITAÚ
APÓS O VENCIMENTO PAGUE SOMENTE NO ITAÚ

Vencimento: 30/10/2015

Cedente: PROMOTIONAL TRAVEL VIAGENS E T

Agência / Código Cedente: 0310- /23642-7

Data do Documento: 21/10/2015	Nº do Documento: 00041837/15	Especie Doc.: DS	Aceite	Data do Processamento: 21/10/2015	Nosso Número: 109/20127748-0
Uso do Banco	Carteira: 109	Espécie: R$	Quantidade	Valor: x	(=) Valor do Documento: 12064,40

Instruções (Todas informações deste bloqueto são de exclusiva responsabilidade do cedente)

APÓS VENCIMENTO COBRAR JUROS DE R$ 33,78 AO DIA
APÓS O VENCIMENTO MULTA DE R$ 4,50
NÃO UTILIZE PAGTO VIA DOC,TRANSFERÊNCIA BANCÁRIA E DEPÓSITO SIMPLES,POIS NOSSO SISTEMA NÃO IDENTIFICA ESTES PAGAMENTOS.

(-) Desconto / Abatimento

(+) Mora / Multa

(=) Valor Cobrado

Sacado: PARTIDO PROGRESSISTA - CNPJ: 00.887.169/0001-05
SENADO FEDERAL, nº.: - 17AND ANEXO I SL1702 - PÇ 3 PODERES
CEP:70165-900 - BRASILIA - UF:DF

Sacador/Avalista

Código de Baixa :

Autenticação Mecânica **Ficha de Compensação**

PROMOTIONAL TRAVEL

PROMOTIONAL TRAVEL VIAGENS E TURISMO LTDA.
RUA SÃO JOSE, 90 - SALA 1505
RIO DE JANEIRO - 20010-020 - RJ - BRASIL
TEL.(21) 2126-2700 / 2126-2727 FAX.(21) 2533-6745
CNPJ: 40434458000173 Insc. Est.:
Embratur:1900770041000012 IATA:57 528612

FATURA
Emissão : 21/10/2015
Vencimento : 30/10/2015
Duplicata : 00041837/15
Cliente : 0001/105680/RA

TRIBUNAL SUPERIOR ELEITORAL
Fl. 334

Emissão	Fatura	Valor	Duplicata	Vencimento
21/10/2015	00041837/15	12.064,40	00041837/15	30/10/2015

Sacado: PARTIDO PROGRESSISTA
Endereço: SENADO FEDERAL,
Complemento: 17AND ANEXO I SL1702
Bairro: PÇ 3 PODERES
Cidade: BRASILIA Cep: 70165-900 Uf: DF
Praça : BRASILIA
CNPJ: 00.887.169/0001-05 Inscrição:

Valor Por Extenso: DOZE MIL E SESSENTA E QUATRO REAIS E QUARENTA CENTAVOS

Reconheço(emos) a exatidão desta Duplicata de Prestação de Serviços na importância acima indicada, que pagarei(emos) à PROMOTIONAL TRAVEL VIAGENS E TURISMO LTDA. ou à sua ordem na praça e vencimento indicados.

Assinatura do Sacado

___/___/___
Data do Aceite

Nota Emissão	Solicitante	Fornecedor Referência	Passageiro Descrição	Tarifa R$ Taxa R$
01451620 29/09/2015	JACIARA	VRG LINHAS AEREAS G3 127 FHCMWG-1	SAMPAIO MOURA/MARIA DA CONCEICAO MAO-BSB- - - - - - - - - - EMBARQUE:05/10/2015 A 05/10/2015 /MP	947,74 119,41
Requisição :		C.Custo: MP		
01451621 29/09/2015	JACIARA	VRG LINHAS AEREAS G3 127 FKMVHX-1	SAMPAIO MOURA/MARIA DA CONCEICAO BSB-RBR- - - - - - - - - - EMBARQUE:01/10/2015 A 01/10/2015 /MP	1.405,59 166,39
Requisição :		C.Custo: MP		
01451622)/2015	JACIARA	VRG LINHAS AEREAS G3 127 KBNY5V-1	RIBEIRO DA FONTOURA/ALEXANDRE BSB-RBR- - - - - - - - - - EMBARQUE:01/10/2015 A 01/10/2015 /MP	1.405,59 166,39
Requisição :		C.Custo: MP		
01451623 29/09/2015	JACIARA	VRG LINHAS AEREAS G3 127 ZHIP4G-1	SAMPAIO MOURA/MARIA DA CONCEICAO RBR-MAO- - - - - - - - - - EMBARQUE:03/10/2015 A 03/10/2015 /MP	401,53 59,50
Requisição :		C.Custo: MP		
01451630 29/09/2015	JACIARA	VRG LINHAS AEREAS G3 127 HMF83R-1	RIBEIRO DA FONTOURA/ALEXANDRE MAO-BSB- - - - - - - - - - EMBARQUE:05/10/2015 A 05/10/2015 /MP	947,74 119,41
Requisição :		C.Custo: MP		
01451631 29/09/2015	JACIARA	VRG LINHAS AEREAS G3 127 RN8SKE-1	RIBEIRO DA FONTOURA/ALEXANDRE RBR-MAO- - - - - - - - - - EMBARQUE:03/10/2015 A 03/10/2015 /MP	401,53 59,50
Requisição :		C.Custo: MP		
01458409 15/10/2015	Jaciara	VRG LINHAS AEREAS G3 127 FEVYHM-1	RIBEIRO DA FONTOURA/ALEXANDRE BSB-GRU-BSB- - - - - - - - - - EMBARQUE:17/10/2015 A 17/10/2015 /MP	2.060,59 257,99
Requisição :		C.Custo: MP		

PROMOTIONAL TRAVEL

PROMOTIONAL TRAVEL VIAGENS E TURISMO LTDA.
RUA SÃO JOSE, 90 - SALA 1505
RIO DE JANEIRO - 20010-020 - RJ - BRASIL
TEL.(21) 2126-2700 / 2126-2727 FAX.(21) 2533-6745
CNPJ: 40434458000173 Insc. Est.:
Embratur:190077041000012 IATA:57 528612

FATURA
Emissão : 21/10/2015
Vencimento : 30/10/2015
Duplicata 00041837/15
Cliente 0001/105680/RA

TRIBUNAL SUPERIOR ELEITORAL
Fls 335
09/03/15 10

Cliente : PARTIDO PROGRESSISTA
Endereço : SENADO FEDERAL, , 17AND ANEXO I SL1702 - PÇ 3 PODERES
Cep : 70165-900 Município : BRASILIA
Praça de Pagamento : BRASILIA Estado : DF
CGC/CPF : 00.887.169/0001-05 Inscrição Est/RG :

01458413 LEILA	VRG LINHAS AEREAS	SAMPAIO MOURA/MARIA DA CONCEICAO		1.796,41
15/10/2015	G3 127 XHWD9G-1	BSB-GRU-BSB- - - - - - - - -		231,57
		EMBARQUE:17/10/2015 A 17/10/2015		
Requisição :	C.Custo: MP	/MP		
01460346 JACIARA	TAM	RIBEIRO DA FONTOURA/ALEXANDRE		705,87
20/10/2015	JJ 957 2490326162	BSB-MAO- - - - - - - - - -		96,42
		EMBARQUE:22/10/2015 A 22/10/2015		
Requisição :	C.Custo: MP	/MP		
01460348 JACIARA	AZUL LINHAS AEREAS	RIBEIRO DA FONTOURA/ALEXANDRE		627,81
20/10/2015	AD 000 NC8CSG-1	MAO-BSB- - - - - - - - - -		87,42
		EMBARQUE:26/10/2015 A 26/10/2015		
Requisição :	C.Custo: MP	/MP		

ico 341 Agência PLATAFORMA Valor Bruto R$: 12.064,40 Valor Liquido R$: 12.064,40

Gmail by Google

PARTIDO PROGRESSISTA <secnacpp@gmail.com>

ENC: Confirmação de Emissão: MARIA DA CONCEICAO SAMPAIO MOURA - GOL - 01/10/2015 - GOL-03/10/2015 - GOL - 05/10/15

TRIBUNAL SUPERIOR ELEITORAL
Fls. 336
07/10/15 10

Cristina Rodrigues <cristina@promotional.com.br>
Para: PARTIDO PROGRESSISTA <secnacpp@gmail.com>

29 de setembro de 2015 13:43

PROMOTIONAL TRAVEL

Comprovante de Emissão

Unidade Funcional:	PARTIDO PROGRESSISTA	**Usuário:**	Cristina Rodrigues
Telefone:	(21) 2126-2733	**Responsável:**	Cristina Rodrigues
E-Mail:	cristina@promotional.com.br;lilian@pp.org.br;crisqrodrigues@live.com		
Localizador do Sistema:	6176747		
Solicitante:	Cristina Rodrigues		
Telefone Solicitante:	(21)2126-2733		
E-mail Solicitante:	cristina@promotional.com.br		

Sincronização de dados da Viagem

Sincronizar com agenda:
(Convite de Reunião)

Tripz

Sincronizar Agenda

Sincronizar com seu dispositivo mobile:
Acesse o Tripz no seu smartphone
clicando ou lendo o QR Code ao lado

TRIBUNAL SUPERIOR ELEITORAL
Fls. 337
ASSINATURA

Passageiros

Passageiro(s)	Faixa Etária	Centro de custo	Matrícula
01.01 MARIA DA CONCEICAO SAMPAIO MOURA	ADT	MP - Aereo	

Motivo de Viagem

- Fillacao

Dados reserva GOL

GOL

Localizador	Data de Criação	Status	Data de Emissão
FKMVHX	28/09/2015 14:39:00	Confirmado	29/09/2015 13:24

Itinerário

Itinerário

Voo	Trechos	Horários	Aeronave	Duração	Classe	Status
1318	**De:** Rio Branco - RBR	**Partida:** 03/10/2015 01:50	73GL	2.00	U	Confirmado
	Para: Porto Velho - PVH	**Chegada:** 03/10/2015 03:50		**Cia:**Gol		

TRIBUNAL SUPERIOR ELEITORAL
Fls. 338
OFICIALIZADO

Voo	Trechos	Horários	Aeronave	Duração	Classe	Status
1318	**De:** Porto Velho - PVH	**Partida:** 03/10/2015 04:20	73GL	1.25	U	Confirmado
	Para: Manaus - MAO	**Chegada:** 03/10/2015 05:45		**Cia:**Gol		

Assentos

Passageiro	Trecho	Assento
0-01.01 -MARIA DA CONCEICAO SAMPAIO MOURA	0001-RBR-MAO	4C
0-01.01 -MARIA DA CONCEICAO SAMPAIO MOURA	0001-RBR-MAO	4C

Tarifamento

Faixa Etária	Quantidade	Preço Unitário	Taxa Embarque	Taxa Serviço	Subtotal
Adulto(s)	1	R$ 401,53	R$19,35	R$40,15	R$461,03
				TOTAL:	R$461,03

Pagamentos

Data	Forma Pagamento	Valor Cartão	Validade Cartão	Autorização	Parcelas	Status
29/09/2015 13:25	ExternalAccount-AX	**********1008		263238	1	Approved

Dados reserva GOL

TRIBUNAL SUPERIOR ELEITORAL
Fls. 339
ASSINATURA

GOL

Localizador	Data de Criação	Status	Data de Emissão
FHCMWG	28/09/2015 14:41:00	**Confirmado**	29/09/2015 13:25

Itinerário

Voo	Trechos	Horários	Aeronave	Duração	Classe	Status
1647	**De:** Manaus - MAO	**Partida:** 05/10/2015 15:37	738G	3.56	E	Confirmado
	Para: Brasilia - BSB	**Chegada:** 05/10/2015 19:33		**Cia:**Gol		

Assentos

Passageiro	Trecho	Assento
0-01.01 -MARIA DA CONCEICAO SAMPAIO MOURA	0001-MAO-BSB	10D

Tarifamento

Faixa Etária	Quantidade	Preço Unitário	Taxa Embarque	Taxa Serviço	Subtotal
Adulto(s)	1	R$ 947,74	R$24,64	R$94,77	R$1.067,15
				TOTAL:	R$1.067,15

Pagamentos

Data	Forma Pagamento	Valor Cartão	Validade Cartão	Autorização	Parcelas	Status
29/09/2015 13:25	ExternalAccount-AX	**********1008		262202	1	Approved

TRIBUNAL SUPERIOR ELEITORAL
Fls. 340
ASSINATURA

Observações

Dados Adicionais

Vinculação: Presidente da Mulher Progressista
Finalidade: Filiacao Mulher Progressista PP-Acre
Nota Explicativa: -
CPF: 239-344-092-53

Regra Tarifaria - GOL

Localizador:FKMVHX
Base Tarifaria: WA001GO
Familia: Programada*
*Tarifa promocional nos termos definidos pela ANAC (Agencia Nacional de Aviacao Civil).

Tarifa em classe economica.
Valida na classe tarifaria indicada exclusivamente nos voos, datas e trechos reservados.
Atencao: Quando ocorre a combinacao de uma tarifa com outra, a regra a ser aplicada sera a mais restrita indicada nos itens:
1 (Tipo de viagem), 4 (Reembolso), 8 (Permanencia minima) e 9 (Permanencia maxima).

Impostos governamentais podem incidir nos servicos, tarifas e taxas dependendo do pais de destino e/ou compra do bilhete.

1.Tipo de Viagem: Ida ou ida e volta
Todos os trechos adquiridos numa mesma reserva passam a compor um unico itinerario, que deve ser integralmente utilizado conforme programado, incluindo a ordem dos voos.
Qualquer alteracao acarretara nova precificacao do itinerario.

Se a passagem for de Ida ou Ida e Volta ou Ida e Volta Obrigatoria, lembre-se que para embarcar no

GOL CARTÃO DE EMBARQUE BOARDING PASS

VIA DO CLIENTE

Código de reserva
FKMVHX

TRIBUNAL SUPERIOR ELEITORAL
Fls. 341
ASSINATURA

nome(name)
MARIA DA CONCEICAO SAMPAIO MOURA

documento(id) 07131283 contato(contact) telefone(phone)
FQTV parentesco(kinship)

voo(flight)	portão(gate)	assento(seat)	horário de embarque (boarding time)	
1081		4C	19h49	GRUPO 3

de(from)	para(to)	portão(gate)	
Brasília (BSB)	Rio Branco (RBR)		
01OUT15 | 20:29	01OUT15 | 22:08	classe(class)	W
		data(date)	01OUT15

O portão de embarque fecha 15 minutos antes da decolagem.

franquia de bagagem
Crianças até 2 anos incompletos não possuem franquia. Demais passageiros: 23kg.

bagagem de mão
05kg por passageiro. Bagagens de mão que excedam os padrões estabelecidos pela ANAC, serão despachadas no portão. A soma das dimensões não pode ultrapassar 115 centímetros (comprimento+largura+altura)

****20% de desconto na Localiza****
Cliente GOL tem 20% de desconto para alugar carros na Localiza e ainda ganha upgrade na categoria econômica: Ar-condicionado, Dir. Hidráulica, Vidros elétricos e 4 portas. Acesse www.voegol.com.br

IMPORTANTE: esteja munido do documento de identificação original e completo, informado no momento do check-in.
POLTRONA: após a impressão deste, a marcação da poltrona não poderá ser alterada.

Sujeito as condições de contrato. Cópia do contrato a disposição dos interessados mediante solicitação. Não endossável. Válido apenas para a GOL.

GOL CARTÃO DE EMBARQUE BOARDING PASS

voo(flight)	portão(gate)	assento(seat)	horário de embarque (boarding time)	
1081		4C	19h49	GRUPO 3

nome(name)
MARIA DA CONCEICAO SAMPAIO MOURA

localizador	FKMVHX	classe(class)	W	data(date)	01OUT15
de(from)	Brasília (BSB)	para(to)	Rio Branco (RBR)		
tarifa(fare)	Programada	documento(id)	07131283		
telefone(phone)		contato(contact)			
parentesco(kinship)					

Sequência no 16

00310811001016

GOL CARTÃO DE EMBARQUE BOARDING PASS

VIA DO CLIENTE

Código de reserva
ZHIP4G

TRIBUNAL SUPERIOR ELEITORAL
Fls. 342
CFAD/TSJD

nome(name)
MARIA DA CONCEICAO SAMPAIO MOURA

documento(id) 07131283
FQTV

contato(contact)
parentesco(kinship)

telefone(phone)

voo(flight) 1318 | portão(gate) | assento(seat) 4C | horário de embarque (boarding time) 01h10 | GRUPO 3

de(from)
Rio Branco (RBR)
03OUT15 | 01:50

para(to)
Manaus (MAO)
03OUT15 | 05:45

portão(gate)

classe(class) U
data(date) 03OUT15

O portão de embarque fecha 15 minutos antes da decolagem.

franquia de bagagem
Crianças até 2 anos incompletos: não possuem franquia. Demais passageiros: 23kg.

bagagem de mão
05kg por passageiro. Bagagens de mão que excedemos padrões estabelecidos pela ANAC, serão despachadas no portão. A soma das dimensões não pode ultrapassar 115 centímetros (comprimento+largura+altura)

20% de desconto na Localiza
Cliente GOL tem 20% de desconto para aluguel carros na Localiza e ainda ganha upgrade na categoria econômica: Ar-condicionado, Dir. Hidráulica, Vidros traves elétricas e 4 portas. Acesse www.voegol.com.br

IMPORTANTE: esteja munido de documento de identificação original, com foto, informado no momento do check-in.
POLTRONA: após a impressão deste, a marcação da poltrona não poderá ser alterada.

Sujeito as condições de contrato. Cópia do contrato a disposição dos interessados mediante solicitação. Não endossável. Válido apenas para a GOL.

GOL CARTÃO DE EMBARQUE BOARDING PASS

voo(flight) 1318 | portão(gate) | assento(seat) 4C | horário de embarque (boarding time) 01h10 | GRUPO 3

nome(name)
MARIA DA CONCEICAO SAMPAIO MOURA

localizador ZHIP4G
de(from) Rio Branco (RBR)
tarifa(fare) Programada
telefone(phone)
parentesco(kinship)

classe(class) U
para(to) Manaus (MAO)
documento(id) 07131283
contato(contact)

data(date) 03OUT15

Sequência no 10

00313181003010

GOL CARTÃO DE EMBARQUE BOARDING PASS

VIA DO CLIENTE

Código de reserva
FHCMWG

TRIBUNAL SUPERIOR ELEITORAL
Fls. 343
CPAD/TSJD

nome(name)
MARIA DA CONCEICAO SAMPAIO MOURA

documento(id) 07131283
FQTV

contato(contact)
parentesco(kinship)

telefone(phone)

voo(flight)	portão(gate)	assento(seat)	horário de embarque (boarding time)	
1647		10D	14h57	GRUPO 3

de(from)	para(to)	portão(gate)
Manaus (MAO)	Brasília (BSB)	
05OUT15 | 15:37	05OUT15 | 19:33	classe(class) E
		data(date) 05OUT15

O portão de embarque fecha 15 minutos antes da decolagem.

franquia de bagagem
Crianças até 2 anos incompletos: não possuem franquia.
Demais passageiros: 23kg.

bagagem de mão
05kg por passageiro. Bagagens de mão que excedam os padrões estabelecidos pela ANAC, serão despachadas no portão. A soma das dimensões não pode ultrapassar 115 centímetros (comprimento + largura + altura).

"20% de desconto na Localiza"
Cliente GOL tem 20% de desconto para alugar carros na Localiza e ainda ganha upgrade na categoria econômica: Ar-condicionado, Dir. Hidráulica, Vidros e travas elétricas e 4 portas. Acesse www.voegol.com.br

IMPORTANTE: esteja munido de documento de identificação original com foto, informado no momento do check-in.
POLTRONA: após a impressão deste, a marcação da poltrona não poderá ser alterada.

Sujeito as condições de contrato. Cópia do contrato a disposição dos interessados mediante solicitação. Não endossável. Válido apenas para a GOL.

GOL CARTÃO DE EMBARQUE BOARDING PASS

voo(flight) 1647 | portão(gate) | assento(seat) 10D | horário de embarque (boarding time) 14h57 | GRUPO 3

nome(name)
MARIA DA CONCEICAO SAMPAIO MOURA

localizador	FHCMWG	classe(class)	E	data(date) 05OUT15
de(from)	Manaus (MAO)	para(to)	Brasília (BSB)	
tarifa(fare)	Programada	documento(id)	07131283	
telefone(phone)		contato(contact)		
parentesco(kinship)				

Sequência no 3

00316471005003

Mulher PROGRESSISTA 11

TRIBUNAL SUPERIOR ELEITORAL
Fls 344

MULHER PROGRESSTA
Filiação/Mulher
ACRE

Francinete Barros
Presidente do PPMulher/Acre

Rio Branco/Acre
2015

Rua Major Ladislau Ferreira, 892 – Abraão Alab – Tele-Fax: (0xx68) 3227-8771
Cep: 69.907-010 – Rio Branco/Acre – E-mail: partidoprogressista_ac@hotmail.com

TRIBUNAL SUPERIOR ELEITORAL
Fls 345
ASSESSORIA

INTRODUÇÃO

A participação da mulher na política ainda é um dos temas mais debatidos em grandes fóruns, seminários, leis. Porém, as políticas desenvolvidas por essas discussões não têm alcançado os verdadeiros objetivos. Aumentar efetivamente as cadeiras no parlamento, nas esferas municipal, estadual e federal. De acordo com o Tribunal Superior Eleitoral (TSE), as candidaturas femininas alcançaram 31,7% do total de registros nas últimas eleições de 2012, no entanto os partidos escolhem mulheres com pouco capital político para preencher a cota de 30% de candidaturas e a reserva legal não se traduz em uma participação efetiva nas casas parlamentares. Os dados do IBGE, de 2013, mostra que as mulheres representam 51,3% da população brasileira, ou seja, mais da metade. Ainda assim, a participação do público feminino na política é pequena e não corresponde à proporção de mulheres no país. Na Câmara dos Deputados, por exemplo, são apenas 47 deputadas federais, de um total de 513 políticos. No Senado, não muda muito: de 81 senadores, 10 são mulheres (entre eleitas e suplentes). Isso dá um total de apenas 9,5% de representantes femininas no Congresso Nacional.

Mediante ao cenário aqui desenhado, o PP mulher do estado do Acre assumi o compromisso de fazer a sua parte e colaborar com o desenvolvimento de ações, voltado para estimularem os sentimentos de mudança e principalmente a conscientização da grande necessidade da participação da mulher na construção de uma nova democracia.

Rua Major Ladislau Ferreira, 892 – Abraão Alab – Tele-Fax: (0xx68) 3227-8771
Cep: 69.907-010 – Rio Branco/Acre – E-mail: partidoprogressista_ac@hotmail.com

Mulher PROGRESSISTA 11

TRIBUNAL SUPERIOR ELEITORAL
Fls 346
ASSINATURA

Objetivo Geral

Ampliar e conscientizar a participação feminina na política do Estado Acre, bem como facilitar a capacitação e inclusão de candidaturas para vereadoras e prefeitas em 2016.

Objetivo específico:

- Filiação em todos os municípios;
- Formar comissões de mulheres progressistas;
- Promover debates, fóruns, Workshop;

Metodologia:

Evento político:

O sentimento latente de querer contribuir efetivamente para um novo cenário político está presente em todos os ambientes que envolvem uma concentração de pessoas. Assim sendo, vamos explorar esse potencial e provocar um chamamento dos principais pensadores e causadores dessas discussões com foco nas mulheres.

Tema: (Mais Mulher na Política)

Meta de Público: 200 pessoas entre novas filiações e autoridades políticas.

Data: 02 de outubro de 2015

Local: A definir

Horas: às 08min.

Realização: Mulher Progressista

Parceria: Juventude Progressista/Ac, PP Afro/Ac, Diretório regional do partido Progressista/Ac,

Rua Major Ladislau Ferreira, 892 – Abraão Alab – Tele-Fax: (0xx68) 3227-8771
Cep: 69.907-010 – Rio Branco/Acre – E-mail: partidoprogressista_ac@hotmail.com

Mulher PROGRESSISTA 11

TRIBUNAL SUPERIOR ELEITORAL
Fls. 347
ASSESSORIA JURÍDICA

Cronograma de execução

Atividades	Mais Mulher na Política	
	Data	Local; hora
Reunião com Mulheres Progressistas	18/08 sexta feira	Auditório PP/18hs.
Elaborar convites/baner da mulher Progressista	22/09 terça feira	PP/10hs
Pesquisar orçamentos Decoração/coffee break/baner da mulher progressista	22/09 terça fera	PP/ 10hs
Encaminha para gráfica confeccionar	22/09 terça feira	PP/ tarde
Encaminhar convites para as autoridades e lideranças do partido progressista	30/09 segunda feira	PP/08hs

Rua Major Ladislau Ferreira, 892 – Abraão Alab – Tele-Fax: (0xx68) 3227-8771
Cep: 69.907-010 – Rio Branco/Acre – E-mail: partidoprogressista_ac@hotmail.com

Mulher PROGRESSISTA 11

TRIBUNAL SUPERIOR ELEITORAL
Fls. 348
OFAD/TSJD

Evento: Mulher Progressista (Mais Mulher na Política)

Data: 02 de outubro de 2015

Local: A definir

Programação:

- 08h30min – abertura
  - Deputada Federal e presidente do PP Mulher Nacional - Conceição Sampaio
  - Secretária Geral do PP Mulher Nacional e Fundação M. Campos Ellen Konrad
  - Senador do PP - Gladson Cameli
  - Deputado Estadual do PP – Gellen Deniz
  - Deputado Estadual do PP – Nicolau Junio
  - Vereador do PP- Fabiano Oliveira
  - Presidente Regional do PP- José Bestene
  - Presidente do PP Municipal – Sami Moura
  - Presidente Estadual da Juventude Progressista – Ferando Guedes
  - Coord. Estadual do PP Mulher – Francinete Barros.
  - Coord. Estadual do PP Afro – Edna Martins
  - Presidente da Junta governativa do Sindicato dos Trabalhadores em Saúde - João Batista
  - Presidente da Nova Centra Sindical de Trabalhadores do Estado do Acre e presidente do Sindicato dos policiais da Policia Federal - Franklim Albuquerque
  - Presidente do Sindicato dos Vigilantes do Estado do Acre - Nonato Santos
  - Presidente do Sindicato dos trabalhadores em Educação Rosana
  - Presidente do Sindicato dos Técnicos e Agentes em Ações Sócio Educativas do Estado do Acre - Betho Calixto
  - Presidente do Conselho Regional de Medicina – Adailton Cruz

Rua Major Ladislau Ferreira, 892 – Abrão Alab – Tele-Fax: (0xx68) 3227-8771
Cep: 69.907-010 – Rio Branco/Acre – E-mail: partidoprogressista_ac@hotmail.com

Mulher PROGRESSISTA 11

TRIBUNAL SUPERIOR ELEITORAL
Fls. 349
CPAD/TSJD

09h00min

Palavra dos convidados da mesa de honra

10h00min

Filiação das mulheres

10h30min

Encerramento com palavra do Senador Gladson Cameli

10h45min

Coffee brak

Rua Major Ladislau Ferreira, 892 – Abraão Alab – Tele-Fax: (0xx68) 3227-8771
Cep: 69.907-010 – Rio Branco/Acre – E-mail: partidoprogressista_ac@hotmail.com

Mulher PROGRESSISTA 11

TRIBUNAL SUPERIOR ELEITORAL
Fls. 350
OFÍCIO SJD

Planilha orçamentária

Discrição	Mais Mulher na Política		
	Valores R$		
	Quantidade	PP – Acre	PP – Nacional
Convites em casca de ovo formato 16	200	300,00.	-
Coffee Brak	200	3.600,00	-
Decoração/auditório/ mesa solene	01	500,00	-
Mobilização	01	300,00	-
Camisetas da mulher progressista	20	-	360,00
Banner da mulher Progressista	03	-	450,00
Kits de informativos: Pasta c/ folders, botos, caneta e rascunho com a logo da mulher progressista	200	-	00,00
Hospedagem/alimentação/ p/ 2 pessoas	02 diárias	-	1.800,00
Passagens áreas ida e volta p/2 pessoas	02	-	4.906,00
	Subtotal	4.700,00	7.515,00
Total do evento	**12.215,00R$**		

FRANCINETE MOREIRA BARROS
Presidente da Mulher Progressista/Ac

Rua Major Ladislau Ferreira, 892 – Abraão Alab – Tele-Fax: (0xx68) 3227-8771
Cep: 69.907-010 – Rio Branco/Acre – E-mail: partidoprogressista_ac@hotmail.com

Gmail by Google

PARTIDO PROGRESSISTA <secnacpp@gmail.com>

ENC: Confirmação de Emissão: ALEXANDRE RIBEIRO DA FONTOURA - GOL - 01/10/2015 - GOL- 03/10/2015 - GOL - 05/10/2015

TRIBUNAL SUPERIOR ELEITORAL
Fls. 351
ASSESSORIA

Cristina Rodrigues <cristina@promotional.com.br>
Para: PARTIDO PROGRESSISTA <secnacpp@gmail.com>

29 de setembro de 2015 13:45

De: Confirmação de Emissão [mailto:confirmacao@wtsportal.com.br]
Enviada em: terça-feira, 29 de setembro de 2015 13:35
Para: cristina@promotional.com.br
Assunto: Confirmação de Emissão: ALEXANDRE RIBEIRO DA FONTOURA - GOL - 01/10/2015

PROMOTIONAL TRAVEL

[redacted]

Comprovante de Emissão

Unidade Funcional:	PARTIDO PROGRESSISTA	**Usuário:**	Cristina Rodrigues
Telefone:	(21) 2126-2733	**Responsável:**	Cristina Rodrigues
E-Mail:	cristina@promotional.com.br;lilian@pp.org.br;crisqrodrigues@live.com		
Localizador do Sistema:	6176827		
Solicitante:	Cristina Rodrigues		
Telefone Solicitante:	(21)2126-2733		
E-mail Solicitante:	cristina@promotional.com.br		

Sincronização de dados da Viagem

Sincronizar com agenda:
(Convite de Reunião)

Tripz

TRIBUNAL SUPERIOR ELEITORAL
Fls. 352
ORIGINAL

Sincronizar Agenda

Sincronizar com seu dispositivo mobile:
Acesse o Tripz no seu smartphone
clicando ou lendo o QR Code ao lado

Passageiros

Passageiro(s)	Faixa Etária	Centro de custo	Matrícula
01.01 ALEXANDRE RIBEIRO DA FONTOURA	ADT	MP - Aereo	

Motivo de Viagem

- Filiacao

Dados reserva GOL

GOL

Localizador	Data de Criação	Status	Data de Emissão
KBNY5V	28/09/2015 14:45:00	Confirmado	29/09/2015 13:31

Itinerário

Voo	Trechos	Horários	Aeronave	Duração	Classe	Status
1081	**De:** Brasília - BSB	**Partida:** 01/10/2015 20:29	73GL	1.39	W	Confirmado
	Para: Rio Branco - RBR	**Chegada:** 01/10/2015 22:08		**Cia:** Gol		

TRIBUNAL SUPERIOR ELEITORAL
353
ASSINATURA

Assentos

Passageiro	Trecho	Assento
0-01.01 -ALEXANDRE RIBEIRO DA FONTOURA	0001-BSB-RBR	4B

Tarifamento

Faixa Etária	Quantidade	Preço Unitário	Taxa Embarque	Taxa Serviço	Subtotal
Adulto(s)	1	R$ 1.405,59	R$25,83	R$140,56	R$1.571,98
				TOTAL:	R$1.571,98

Pagamentos

Data	Forma Pagamento	Valor Cartão	Validade Cartão	Autorização	Parcelas	Status
29/09/2015 13:31	ExternalAccount-AX	**********1008		266327	1	Approved

Dados reserva GOL

GOL

Localizador	Data de Criação	Status	Data de Emissão

RN8SKE	28/09/2015 14:48:00	**Confirmado**	29/09/2015 13:34

TRIBUNAL SUPERIOR ELEITORAL
Fls. 354
ASSESSORIA

Itinerário

Voo	Trechos	Horários	Aeronave	Duração	Classe	Status
1318	**De:** Rio Branco - RBR	**Partida:** 03/10/2015 01:50	73GL	2.00	U	Confirmado
	Para: Porto Velho - PVH	**Chegada:** 03/10/2015 03:50		**Cia:**Gol		

Voo	Trechos	Horários	Aeronave	Duração	Classe	Status
1318	**De:** Porto Velho - PVH	**Partida:** 03/10/2015 04:20	73GL	1.25	U	Confirmado
	Para: Manaus - MAO	**Chegada:** 03/10/2015 05:45		**Cia:**Gol		

Assentos

Passageiro	Trecho	Assento
0-01.01 -ALEXANDRE RIBEIRO DA FONTOURA	0001-RBR-MAO	4B
0-01.01 -ALEXANDRE RIBEIRO DA FONTOURA	0001-RBR-MAO	4B

Tarifamento

Faixa Etária	Quantidade	Preço Unitário	Taxa Embarque	Taxa Serviço	Subtotal
Adulto(s)	1	R$ 401,53	R$19,35	R$40,15	R$461,03
				TOTAL:	R$461,03

Pagamentos

Data	Forma Pagamento	Valor Cartão	Validade Cartão	Autorização	Parcelas	Status

29/09/2015 13:34 ExternalAccount-AX **********1008 285621 1 Approved

TRIBUNAL SUPERIOR ELEITORAL
Fls. 355
ASSESSORIA

Dados reserva GOL

GOL

Localizador	Data de Criação	Status	Data de Emissão
HMF83R	28/09/2015 14:51:00	**Confirmado**	29/09/2015 13:34

Itinerário

Voo	Trechos	Horários	Aeronave	Duração	Classe	Status
1647	**De:** Manaus - MAO	**Partida:** 05/10/2015 15:37	738G	3.56	E	Confirmado
	Para: Brasília - BSB	**Chegada:** 05/10/2015 19:33		**Cia:** Gol		

Assentos

Passageiro	Trecho	Assento
0-01.01 -ALEXANDRE RIBEIRO DA FONTOURA	0001-MAO-BSB	10E

Tarifamento

Faixa Etária	Quantidade	Preço Unitário	Taxa Embarque	Taxa Serviço	Subtotal
Adulto(s)	1	R$ 947,74	R$24,64	R$94,77	R$1.067,15
				TOTAL:	R$1.067,15

Pagamentos

Data	Forma Pagamento	Valor Cartão	Validade Cartão	Autorização	Parcelas	Status
29/09/2015 13:34	ExternalAccount-AX	**********1008		223836	1	Approved

TRIBUNAL SUPERIOR ELEITORAL
Fls. 356
ASSINATURA

Observações

Dados Adicionais

Vinculação: Funcionario-RPA
Finalidade: Filiacao Mulher ProgressistaPP-Acre
Nota Explicativa: -
CPF: 761.026.617-53

Regra Tarifaria - GOL

Localizador:KBNY5V
Base Tarifaria: WA001GO
Familia: Programada*
*Tarifa promocional nos termos definidos pela ANAC (Agencia Nacional de Aviacao Civil).

Tarifa em classe economica.
Valida na classe tarifaria indicada exclusivamente nos voos, datas e trechos reservados.
Atencao: Quando ocorre a combinacao de uma tarifa com outra, a regra a ser aplicada sera a mais restrita indicada nos itens:
1 (Tipo de viagem), 4 (Reembolso), 8 (Permanencia minima) e 9 (Permanencia maxima).

Impostos governamentais podem incidir nos servicos, tarifas e taxas dependendo do pais de destino e/ou compra do bilhete.

1.Tipo de Viagem: Ida ou ida e volta
Todos os trechos adquiridos numa mesma reserva passam a compor um unico itinerario, que deve ser integralmente utilizado conforme programado, incluindo a ordem dos voos.

GOL CARTÃO DE EMBARQUE BOARDING PASS

VIA DO CLIENTE

Código de reserva
KBNY5V

TRIBUNAL SUPERIOR ELEITORAL
Fls 357

nome(name)
ALEXANDRE RIBEIRO DA FONTOURA

documento(id) 062350996 contato(contact) telefone(phone)
FQTV parentesco(kinship)

voo(flight)	portão(gate)	assento(seat)	horário de embarque (boarding time)	
1081		4B	19h49	GRUPO 2

de(from)	para(to)	portão(gate)	
Brasília (BSB)	Rio Branco (RBR)		
01OUT15 | 20:29	01OUT15 | 22:08	classe(class)	W
		data(date)	01OUT15

O portão de embarque fecha 15 minutos antes da decolagem.

franquia de bagagem
Crianças até 2 anos incompletos não possuem franquia. Demais passageiros: 23kg.

bagagem de mão
05kg por passageiro. Bagagens de mão que excedam os pedidos estabelecidos pela ANAC, serão despachadas no portão. Assim das dimensões não pode ultrapassar 115 centímetros (comprimento+largura+altura)

****20% de desconto na Localiza****
Cliente GOL tem 20% de desconto para aluguel carros na Localiza e ainda ganha upgrade na categoria econômica: Ar-condicionado, Dir. Hidráulica, Vidros travas elétricos e 4 portas. Acesse www.voegol.com.br

IMPORTANTE: esteja munido de documento de identificação original com foto, informado no momento do checkin. POLTRONA: após a impressão deste, a marcação da poltrona não poderá ser alterada.

Sujeito as condições de contrato. Cópia do contrato a disposição dos interessados mediante solicitação. Não endossável. Válido apenas para a GOL.

GOL CARTÃO DE EMBARQUE BOARDING PASS

voo(flight)	portão(gate)	assento(seat)	horário de embarque (boarding time)	
1081		4B	19h49	GRUPO 2

nome(name)
ALEXANDRE RIBEIRO DA FONTOURA

localizador	KBNY5V	classe(class)	W	data(date)	01OUT15
de(from)	Brasília (BSB)	para(to)	Rio Branco (RBR)		
tarifa(fare)	Programada	documento(id)	062350996		
telefone(phone)		contato(contact)			
parentesco(kinship)					

Sequência no 15

00310811001015

GOL CARTÃO DE EMBARQUE BOARDING PASS

VIA DO CLIENTE

Código de reserva
RN8SKE

TRIBUNAL SUPERIOR ELEITORAL
Fls. 358
ASSINATURA

nome(name)
ALEXANDRE RIBEIRO DA FONTOURA

documento(id) 062350996 contato(contact) telefone(phone)
FQTV parentesco(kinship)

voo(flight)	portão(gate)	assento(seat)	horário de embarque (boarding time)	
1318		4B	01h10	GRUPO 2

de(from)	para(to)	portão(gate)	
Rio Branco (RBR)	Manaus (MAO)		
03OUT15 | 01:50	03OUT15 | 05:45	classe(class)	U
		data(date)	03OUT15

O portão de embarque fecha 15 minutos antes da decolagem.

franquia de bagagem
Crianças até 2 anos incompletos não possuem franquia. Demais passageiros: 23kg.

bagagem de mão
05kg por passageiro. Bagagens de mão que excedam os padrões estabelecidos pela ANAC, serão despachadas no portão. A soma das dimensões não pode ultrapassar 115 centímetros (comprimento+largura+altura)

****20% de desconto na Localiza****
Cliente GOL tem 20% de desconto para alugar carros na Localiza e ainda ganha upgrade na categoria econômica! Ar-condicionado, Dir. Hidráulica, Vidros travas elétricos e 4 portas. Acesse www.voegol.com.br

IMPORTANTE: esteja munido de documento de identificação original e completo, informado no momento do check-in.
POLTRONA: após a impressão deste, a marcação da poltrona não poderá ser alterada.

Sujeito as condições de contrato. Cópia do contrato a disposição dos interessados mediante solicitação. Não endossável. Válido apenas para a GOL.

GOL CARTÃO DE EMBARQUE BOARDING PASS

voo(flight)	portão(gate)	assento(seat)	horário de embarque (boarding time)	
1318		4B	01h10	GRUPO 2

nome(name)
ALEXANDRE RIBEIRO DA FONTOURA

localizador	RN8SKE	classe(class)	U	data(date) 03OUT15
de(from)	Rio Branco (RBR)	para(to)	Manaus (MAO)	
tarifa(fare)	Programada	documento(id)	062350996	
telefone(phone)		contato(contact)		
parentesco(kinship)				

Sequência no 9

00313181003009

GOL CARTÃO DE EMBARQUE BOARDING PASS

VIA DO CLIENTE

Código de reserva
HMF83R

TRIBUNAL SUPERIOR ELEITORAL
Fls. 359
09/07/15 10

nome(name)
ALEXANDRE RIBEIRO DA FONTOURA

documento(id) 062350996 contato(contact) telefone(phone)
FQTV parentesco(kinship)

voo(flight)	portão(gate)	assento(seat)	horário de embarque (boarding time)	
1647		10E	14h57	GRUPO 2

de(from)	para(to)	portão(gate)	
Manaus (MAO)	Brasília (BSB)		
05OUT15 | 15:37	05OUT15 | 19:33	classe(class)	E
		data(date)	05OUT15

O portão de embarque fecha 15 minutos antes da decolagem.

franquia de bagagem
Crianças até 2 anos incompletos não possuem franquia. Demais passageiros: 23kg.

bagagem de mão
01 kg por passageiro. Bagagens de mão que excedam os padrões estabelecidos pela ANAC, serão cobradas no portão. Acesse dez dimensões não pode ultrapassar 115 centímetros (comprimento+largura+altura)

****20% de desconto na Localiza****
Cliente GOL tem 20% de desconto para alugar carros na Localiza e ainda ganha upgrade na categoria econômica! Ar-condicionado, Dir. Hidráulica, Vidros e travas elétricas e 4 portas. Acesse www.voegol.com.br

IMPORTANTE: é obrigatório o documento de identificação original com foto, informado no momento do check-in.
POLTRONA: após a impressão deste, a marcação da poltrona não poderá ser alterada.

Sujeito as condições de contrato. Cópia do contrato a disposição dos interessados mediante solicitação. Não endossável. Válido apenas para a GOL.

GOL CARTÃO DE EMBARQUE BOARDING PASS

voo(flight) 1647 | portão(gate) | assento(seat) 10E | horário de embarque (boarding time) 14h57 | GRUPO 2

nome(name)
ALEXANDRE RIBEIRO DA FONTOURA

localizador HMF83R classe(class) E data(date) 05OUT15
de(from) Manaus (MAO) para(to) Brasília (BSB)
tarifa(fare) Programada documento(id) 062350996
telefone(phone) contato(contact)
parentesco(kinship)

Sequência no 2

00316471005002

Gmail by Google

Mulher Progressista <mulherprogressista11@gmail.com>

TRIBUNAL SUPERIOR ELEITORAL
Fls 360
DOC

Confirmação de Emissão: Alexandre Ribeiro da Fontoura - GOL - 17/10/2015

Confirmação de Emissão <confirmacao@wtsportal.com.br> 15 de outubro de 2015 11:58
Responder a: cristina@promotional.com.br, lilian@pp.org.br, crisqrodrigues@live.com
Para: secnacpp@gmail.com, mulherprogressista11@gmail.com

PROMOTIONAL TRAVEL

[redacted]

Comprovante de Emissão

Unidade Funcional:	PARTIDO PROGRESSISTA	**Usuário:**	Cristina Rodrigues
Telefone:	(21) 2126-2733	**Responsável:**	Cristina Rodrigues
E-Mail:	cristina@promotional.com.br;lilian@pp.org.br;crisqrodrigues@live.com		
Localizador do Sistema:	6247538		
Solicitante:	Cristina Rodrigues		
Telefone Solicitante:	(21)2126-2733		
E-mail Solicitante:	cristina@promotional.com.br		

Sincronização de dados da Viagem

Sincronizar com agenda:
(Convite de Reunião)

Tripz by WTS

Sincronizar Agenda

Sincronizar com seu dispositivo mobile:
Acesse o Tripz no seu smartphone
clicando ou lendo o QR Code ao lado

Passageiros

Passageiro(s)	Faixa Etária	Centro de custo	Matrícula
01.01 Alexandre Ribeiro da Fontoura	ADT	MP - Aereo	

Motivo de Viagem

- Reunião

Dados reserva GOL

GOL

Localizador	Data de Criação	Status	Data de Emissão

FEVYHM 15/10/2015 11:45:00 Confirmado 15/10/2015 11:57

Itinerário

Voo	Trechos	Horários	Aeronave	Duração	Classe	Status
1683	De: Brasília - BSB	Partida: 17/10/2015 08:15	73GL	1.45	J	Confirmado
	Para: São Paulo - GRU	Chegada: 17/10/2015 10:00		Cia:Gol		

Voo	Trechos	Horários	Aeronave	Duração	Classe	Status
1368	De: São Paulo - GRU	Partida: 17/10/2015 21:40	73GL	1.19	Y	Confirmado
	Para: Brasília - BSB	Chegada: 17/10/2015 22:59		Cia:Gol		

TRIBUNAL SUPERIOR ELEITORAL
Fls. 361
ASSISTÊNCIA

Assentos

Passageiro	Trecho	Assento
0-01.01 -Alexandre Ribeiro da Fontoura	0001-BSB-GRU	4E
0-01.01 -Alexandre Ribeiro da Fontoura	0002-GRU-BSB	6E

Tarifamento

Faixa Etária	Quantidade	Preço Unitário	Taxa Embarque	Taxa Serviço	Subtotal
Adulto(s)	1	R$ 2.060,59	R$51,93	R$206,06	R$2.318,58
			TOTAL:	R$2.318,58	

Pagamentos

Data	Forma Pagamento	ValorCartão	Validade Cartão	Autorização	Parcelas	Status
15/10/2015 11:57	ExternalAccount-AX	**********1006		244420	1	Approved

Observações

Dados Adicionais

Vinculação: Funcionario RPA
Finalidade: Evento Juventude Progressista de SP
Nota Explicativa: =
CPF: 76102661753

Regra Tarifaria - GOL

Localizador:FEVYHM
Base Tarifaria: JA001GO
Familia: Programada*
*Tarifa promocional nos termos definidos pela ANAC (Agencia Nacional de Aviacao Civil).

Tarifa em classe economica.

Valida na classe tarifaria indicada exclusivamente nos voos, datas e trechos reservados.
Atencao: Quando ocorre a combinacao de uma tarifa com outra, a regra a ser aplicada sera a mais restrita indicada nos itens:
1 (Tipo de viagem), 4 (Reembolso), 8 (Permanencia minima) e 9 (Permanencia maxima).

Impostos governamentais podem incidir nos servicos, tarifas e taxas dependendo do pais de destino e/ou compra do bilhete.

TRIBUNAL SUPERIOR ELEITORAL
Fls. 362
ASSESSORIA

1.Tipo de Viagem: Ida ou Ida e volta
Todos os trechos adquiridos numa mesma reserva passam a compor um unico itinerario, que deve ser integralmente utilizado conforme programado, incluindo a ordem dos voos.
Qualquer alteracao acarretara nova precificacao do itinerario.

Se a passagem for de Ida ou Ida e Volta ou Ida e Volta Obrigatoria, lembre-se que para embarcar no voo de retorno, o primeiro voo deve ter sido utilizado.
Caso nao seja utilizado o primeiro voo, o voo de retorno sera automaticamente cancelado.

2.Nao Comparecimento (No-show): para compras feitas ate 15/10/2014, BRL 150,00 (Cento e Cinquenta) Reais - por passageiro.
Nao Comparecimento (No-show): para compras feitas ate 12/08/2015, BRL 180,00 (Cento e Oitenta) Reais - por passageiro.
Nao Comparecimento (No-show): para compras a partir de 13/08/2015, BRL 200,00 (Duzentos) Reais - por passageiro.

O nao comparecimento ao atendimento ou ao portao de embarque em tempo habil sera penalizado em BRL 150,00 (Cento e Cinquenta) Reais - por passageiro para compras feitas ate 15/10/14.
O nao comparecimento ao atendimento ou ao portao de embarque em tempo habil sera penalizado em BRL 180,00 (Cento e Oitenta) Reais - por passageiro para compras feitas ate 12/08/2015.
O nao comparecimento ao atendimento ou ao portao de embarque em tempo habil sera penalizado em BRL 200,00 (Duzentos) Reais - por passageiro para compras a partir de 13/08/2015.

Na alteracao para um novo voo, alem deste valor, o passageiro tera que arcar com eventual diferenca tarifaria.
A diferenca tarifaria pode ocorrer devido aumento de precos assim como por indisponibilidade da mesma classe tarifaria para o novo voo desejado.

Os trechos reservados subsequentes ao trecho nao utilizado serao imediatamente cancelados.

3.Cancelamento e/ou Alteracoes: para compras ate 15/10/2014, BRL 100,00 (Cem) Reais - por passageiro e por trecho.
Cancelamento e/ou Alteracoes: para compras ate 12/08/2015, BRL 120,00 (Cento e Vinte) Reais - por passageiro e por trecho.
Cancelamento e/ou Alteracoes: para compras a partir de 13/08/2015, BRL 130,00 (Cento e Trinta) Reais - por passageiro e por trecho.

Em caso de alteracao de voo, alem deste valor,o passageiro tera que arcar com eventual diferenca tarifaria.
A diferenca tarifaria pode ocorrer devido aumento de precos assim como por indisponibilidade da mesma classe tarifaria para o novo voo desejado.

Caso o bilhete ainda nao tenha sido utilizado, as alteracoes deverao ocorrer em ate no maximo 01 (Um) ano da data da compra.
As alteracoes apos utilizacao do primeiro trecho do bilhete deverao respeitar a estadia minima e maxima estabelecida pela regra do primeiro trecho, caso contrario, o bilhete perdera sua validade inclusive para reembolso.
O pedido de cancelamento do bilhete nao implicara automaticamente em reembolso do credito restante, devendo ocorrer pedido especifico de reembolso e se a regra tarifaria assim permitir.
Em qualquer caso, os valores pagos deverao ser integralmente utilizados em ate 1 (Um) ano da data de reserva original. Apos este prazo, o valor em credito nao podera ser mais utilizado ou reembolsado.
Endossos nao sao permitidos.

4.Reembolso: 50% (Cinquenta porcento) - sera cobrado cumulativamente com cancelamento e o nao comparecimento (No-show) - itens 2 (Dois) e 3 (Tres) - se aplicavel.

5.Credito:

Quando o cliente solicitar o cancelamento de sua reserva e deseja deixar o valor em credito; esta permitido disponibilizar este valor apenas em Conta credito (Credito ID), sendo necessario o cliente ter cadastro de conta credito, ou via site GOL - www.voegol.com.br - com e-mail e senha ou via SAC GOL - 0800 704 0465.
Os valores de credito localizador (PNR) derivados de nao comparecimento ao embarque (No-show) ou cancelamento de voo Codeshare (Compartilhamento de voo com empresas parceiras) que estejam dentro do prazo de validade de um ano apos a compra, so poderao ser utilizados para remarcacao no mesmo localizador e para o mesmo passageiro ou reembolsados com cobranca de taxa conforme regra tarifaria, sendo vedada a utilizacao para pagamento de outros localizadores ou o envio para Conta credito (Credito ID).
O saldo remanescente permanecera como credito, por um periodo de 01 (Um) ano a contar da data da compra da passagem que originou o credito.

TRIBUNAL SUPERIOR ELEITORAL
Fls. 363
OFÍCIO

Regras para manter o saldo residual em credito:

Conta Credito (ID)
Quando o pagamento for cartao de credito, o valor deve ficar na Conta Credito (ID) do cliente que pagou a reserva.
Quando o pagamento for dinheiro ou debito, o valor deve ficar na Conta Credito (ID) do cliente que esta viajando.
O cliente deve ter apenas 1 (Um) numero de Conta Credito (ID).
Nao permitido criacao de Credito (ID) para pagamentos efetuados nas formas de pagamento: AG (Agencias de Viagens), SM (Smiles), VF (Cartao Voe Facil GOL).
O valor em Conta Credito (ID) pode ser utilizado para pagar qualquer valor financeiro do cliente com a GOL(G3), como: diferencas tarifarias, taxas de servicos especiais, compras de bilhetes; no pagamento de excesso de bagagem; no pagamento de eventuais taxas no aeroporto.
Nao permitido pagar reserva emitida pelo Smiles.
Desde 06/02/14, o cliente nao pode utilizar o valor para pagar uma reserva para terceiros ou parentes.
O valor da Conta Credito (ID) devera ser utilizado somente pelo titular da conta credito (ID).
Permitido enviar o valor que esta em credito ID para reembolso.

Credito PNR:
Permitido somente para reserva Codeshare (compartilhamento de voo com empresas parceiras) e no-show (Nao comparecimento) processado automaticamente.
Permitido utilizar o valor do credito no mesmo localizador e para o mesmo cliente.
Nao permitido transformar credito localizador (PNR) em conta credito (ID).
Nao permitido utilizar credito localizador (PNR) para pagar outro localizador.
Nao permitido utilizar credito localizador (PNR) para pagar localizador de terceiros.
Permitido enviar o valor que esta em credito localizador (PNR) para reembolso.

6.Acumulo de Milhas Smiles: 2 (Duas) milhas a cada BRL 1,00 (Um Real) gasto, com base no valor da tarifa - acumuladas somente em voos GOL (G3).

7.Antecedencia de Compra: Nao aplicavel

8.Permanencia Minima no Destino: Nao aplicavel

9.Permanencia Maxima no Destino: 11 meses a partir da data de compra

10.Paradas: Nao permitidas

11.Franquia de Bagagem:

Adulto (ADT) - a partir de 12 (Doze) anos completos:
Total de 23KG (vinte e tres quilos) - independente da quantidade de bagagens.

Crianca (CHD) - de 02 (Dois) anos completos ate 12 (Doze) anos incompletos:
Total de 23KG (vinte e tres quilos) - independente da quantidade de bagagens.

Bebe (INF) - ate 02 (Dois) anos incompletos:
Sem franquia de bagagem - porem pode-se levar 01 (Uma) cadeira de bebe, 01 (Um) bebe conforto e 01 (Um) carrinho por bebe (INF) como franquia extra e sem cobrancas.

12.Descontos:

Bebe (INF) ate 02 (Dois) anos incompletos devem viajar no colo de um adulto, sem custos, em voos domesticos GOL (G3).
Criancas (CHD) de 02 (Dois) anos a 12 (Doze) anos incompletos (CHD) tem a partir de 25% (Vinte e Cinco porcento) de desconto da tarifa de adulto (ADT).
Ao comprar uma passagem de ida e volta para bebe (INF) e este completar 02 (Dois) anos entre a data da ida e a data da volta, deve ser comprado o trecho de ida separado do trecho de volta, pois no retorno o bebe deve pagar pela passagem de crianca (CHD).
Ao comprar uma passagem de ida e volta para Crianca (CHD) e este completar 12 (Doze) anos entre a data da ida e a data da volta, deve ser comprado o trecho de ida separado do trecho de volta, pois no retorno da crianca deve pagar pela passagem de adulto (ADT).

TRIBUNAL SUPERIOR ELEITORAL
364
DOCUMENTO

13.Menores Desacompanhados (UMNR): Sera cobrado o valor de BRL 100,00 (Cem) Reais - por passageiro e por trecho pelo servico de assessoria.
Nao transportamos criancas menores de 05 (Cinco) anos sem o acompanhamento de um responsavel maior de 18 (dezoito) anos.

14.Contatos:

Central de vendas – Atendimento 24h (Vinte e Quatro horas) 0300 115 2121 - custo de ligacao local (Exclusivo para compras de passagens, duvidas relacionadas, alteracoes e remarcacoes de voos).
Central de relacionamento (SAC) – Atendimento 24h (Vinte e Quatro horas) 0800 704 0465 - ligacao sem custo (Exclusivo para duvidas, informacoes, cancelamentos, elogios e reclamacoes).
Atendimento a deficientes auditivos – Atendimento 24h (Vinte e Quatro horas) 0800 709 0466 - ligacao sem custo.

Localizador:FEVYHM
Base Tarifaria: YA002GL
Familia: Flexivel

Tarifa em classe economica.
Valida na classe tarifaria indicada exclusivamente nos voos, datas e trechos reservados.
Atencao: Quando ocorre a combinacao de uma tarifa com outra, a regra a ser aplicada sera a mais restrita indicada nos itens:
1 (Tipo de viagem), 4 (Reembolso), 8 (Permanencia minima) e 9 (Permanencia maxima).

Impostos governamentais podem incidir nos servicos, tarifas e taxas dependendo do pais de destino e/ou compra do bilhete.

1.Tipo de Viagem: Ida e volta obrigatoria

Se a passagem for de Ida ou Ida e Volta ou Ida e Volta Obrigatoria, lembre-se que para embarcar no voo de retorno, o primeiro voo deve ter sido utilizado.

GOL CARTÃO DE EMBARQUE BOARDING PASS

VIA DO CLIENTE

Código de reserva
FEVYHM

TRIBUNAL SUPERIOR ELEITORAL
Fls. 365
OFICIALIZADO

nome(name)
ALEXANDRE RIBEIRO DA FONTOURA

documento(id) 062350996 contato(contact) telefone(phone)
FQTV parentesco(kinship)

voo(flight)	portão(gate)	assento(seat)	horário de embarque (boarding time)	
1683		4E	07h35	GRUPO 2

de(from)	para(to)	portão(gate)	
Brasília (BSB)	São Paulo - Guarulhos (GRU)		
17OUT15 08:15	17OUT15 10:00	classe(class)	J
		data(date)	17OUT15

O portão de embarque fecha 15 minutos antes da decolagem.

franquia de bagagem
Crianças até 2 anos incompletos não possuem franquia. Demais passageiros: 23kg.

bagagem de mão
01kg por passageiro. Bagagens de mão que excedam os padrões estabelecidos pela ANAC, serão despachadas no porão. As somas das dimensões não pode ultrapassar 115 centímetros (comprimento+largura+altura)

"20% de desconto na Localiza"
Clientes GOL tem 20% de desconto para alugar carros na Localiza e ainda ganha upgrade na categoria econômica! Ar-condicionado, Dir. Hidráulica, Vidros e travas elétricos e 4 portas. Acesse www.voegol.com.br

IMPORTANTE: esteja munido de documento de identificação original com foto, informado no momento do check-in.
POLTRONA: após a impressão deste, a marcação da poltrona não poderá ser alterada.

Sujeito as condições de contrato. Cópia do contrato a disposição dos interessados mediante solicitação. Não endossável. Válido apenas para a GOL.

GOL CARTÃO DE EMBARQUE BOARDING PASS

voo(flight)	portão(gate)	assento(seat)	horário de embarque (boarding time)	
1683		4E	07h35	GRUPO 2

0021683

nome(name)
ALEXANDRE RIBEIRO DA FONTOURA

localizador	FEVYHM	classe(class)	J	data(date)	17OUT15
de(from)	Brasília (BSB)	para(to)	São Paulo - Guarulhos (GRU)		
tarifa(fare)	Programada	documento(id)	062350996		
telefone(phone)		contato(contact)			
parentesco(kinship)					

Sequência no 24

00316831017024

GOL CARTÃO DE EMBARQUE
BOARDING PASS

VIA DO CLIENTE

Código de reserva
FEVYHM

TRIBUNAL SUPERIOR ELEITORAL
Fls. 366

nome(name)
ALEXANDRE RIBEIRO DA FONTOURA

documento(id) 062350996 contato(contact) telefone(phone)
FQTV parentesco(kinship)

voo(flight)	portão(gate)	assento(seat)	horário de embarque (boarding time)	
1368		6E	21h00	GRUPO 2

de(from)	para(to)	portão(gate)
São Paulo - Guarulhos (GRU)	Brasília (BSB)	
17OUT15 21:40	17OUT15 22:59	classe(class) Y
		data(date) 17OUT15

O portão de embarque fecha 15 minutos antes da decolagem.

franquia de bagagem
Crianças até 2 anos incompletos: não possuem franquia.
Demais passageiros: 23kg.

bagagem de mão
05kg por passageiro. Bagagens de mão que excedam os padrões estabelecidos pela AVIANCA serão despachadas no porão. As somadas dimensões não podem ultrapassar 115 centímetros (comprimento+largura+altura)

****20% de desconto na Localiza****
Cliente GOL tem 20% de desconto para alugar carros na Localiza e ainda ganha upgrade na categoria econômica: Ar-condicionado, Dir. Hidráulica, Vidros, travas elétricas e 4 portas. Acesse www.voegol.com.br

IMPORTANTE: exija a exibição do documento de identificação original com foto, informado no momento do check-in.
POLTRONA: após a impressão deste, a marcação da poltrona não poderá ser alterada.

Sujeito as condições de contrato. Cópia do contrato à disposição dos interessados mediante solicitação. Não endossável. Válido apenas para a GOL.

GOL CARTÃO DE EMBARQUE
BOARDING PASS

voo(flight)	portão(gate)	assento(seat)	horário de embarque (boarding time)	
1368		6E	21h00	GRUPO 2

0021368

nome(name)
ALEXANDRE RIBEIRO DA FONTOURA

localizador	FEVYHM	classe(class)	Y	data(date) 17OUT15
de(from)	São Paulo - Guarulhos (GRU)	para(to)	Brasília (BSB)	
tarifa(fare)	Flexível	documento(id)	062350996	
telefone(phone)		contato(contact)		
parentesco(kinship)				

Sequência no 12

00313681017012

Gmail by Google

Mulher Progressista <mulherprogressista11@gmail.com>

TRIBUNAL SUPERIOR ELEITORAL
Fls. 367
PROCESSO

Confirmação de Emissão: Maria da Conceicao Sampaio Moura - GOL - 17/10/2015

Confirmação de Emissão <confirmacao@wtsportal.com.br> 15 de outubro de 2015 11:42
Responder a: cristina@promotional.com.br, lilian@pp.org.br, crisqrodrigues@live.com
Para: secnacpp@gmail.com, mulherprogressista11@gmail.com

PROMOTIONAL TRAVEL

Comprovante de Emissão

Unidade Funcional:	PARTIDO PROGRESSISTA	**Usuário:**	Cristina Rodrigues
Telefone:	(21) 2126-2733	**Responsável:**	Cristina Rodrigues
E-Mail:	cristina@promotional.com.br;lilian@pp.org.br;crisqrodrigues@live.com		
Localizador do Sistema:	6247407		
Solicitante:	Cristina Rodrigues		
Telefone Solicitante:	(21)2126-2733		
E-mail Solicitante:	cristina@promotional.com.br		

Sincronização de dados da Viagem

Sincronizar com agenda:
(Convite de Reunião)

Sincronizar Agenda

Tripz by WTS

Sincronizar com seu dispositivo mobile:
Acesse o Tripz no seu smartphone
clicando ou lendo o QR Code ao lado

Passageiros

Passageiro(s)	Faixa Etária	Centro de custo	Matrícula
01.01 Maria da Conceicao Sampaio Moura	ADT	MP - Aereo	

Motivo de Viagem

- Reuniao

Dados reserva GOL

GOL

Localizador	Data de Criação	Status	Data de Emissão
XHWD9G	15/10/2015 11:34:00	Confirmado	15/10/2015 11:41

Itinerário

Voo	Trechos	Horários	Aeronave	Duração	Classe	Status
1683	De: Brasília - BSB	Partida: 17/10/2015 08:15	73GL	1.45	J	Confirmado
	Para: São Paulo - GRU	Chegada: 17/10/2015 10:00		Cia:Gol		

Voo	Trechos	Horários	Aeronave	Duração	Classe	Status
1368	De: São Paulo - GRU	Partida: 17/10/2015 21:40	73GL	1.19	T	Confirmado
	Para: Brasília - BSB	Chegada: 17/10/2015 22:59		Cia:Gol		

TRIBUNAL SUPERIOR ELEITORAL
Fls 368
ASSINATURA

Assentos

Passageiro	Trecho	Assento
0-01.01 -Maria da Conceicao Sampaio Moura	0001-BSB-GRU	4D
0-01.01 -Maria da Conceicao Sampaio Moura	0002-GRU-BSB	6D

Tarifamento

Faixa Etária	Quantidade	Preço Unitário	Taxa Embarque	Taxa Serviço	Subtotal
Adulto(s)	1	R$ 1.796,41	R$51,93	R$179,64	R$2.027,98
			TOTAL:	R$2.027,98	

Pagamentos

Data	Forma Pagamento	ValorCartão	Validade Cartão	Autorização	Parcelas	Status
15/10/2015 11:41	ExternalAccount-AX	**********1006		246373	1	Approved

Observações

Dados Adicionais

Vinculação: Presidente Mulher Progressista
Finalidade: Evento Juventude Progressista de SP
Nota Explicativa: =
CPF: 23934409253

Regra Tarifaria - GOL

Localizador:XHWD9G
Base Tarifaria: JA001GO
Familia: Programada*
*Tarifa promocional nos termos definidos pela ANAC (Agencia Nacional de Aviacao Civil).

Tarifa em classe economica.
Válida na classe tarifaria indicada exclusivamente nos voos, datas e trechos reservados.
Atencao: Quando ocorre a combinacao de uma tarifa com outra, a regra a ser aplicada sera a mais restrita indicada nos itens:
1 (Tipo de viagem), 4 (Reembolso), 8 (Permanencia minima) e 9 (Permanencia maxima).

TRIBUNAL SUPERIOR ELEITORAL
FL 369
OFICIAL

Impostos governamentais podem incidir nos servicos, tarifas e taxas dependendo do pais de destino e/ou compra do bilhete.

1.Tipo de Viagem: Ida ou ida e volta
Todos os trechos adquiridos numa mesma reserva passam a compor um unico itinerario, que deve ser integralmente utilizado conforme programado, incluindo a ordem dos voos.
Qualquer alteracao acarretara nova precificacao do itinerario.

Se a passagem for de Ida ou Ida e Volta ou Ida e Volta Obrigatoria, lembre-se que para embarcar no voo de retorno, o primeiro voo deve ter sido utilizado.
Caso nao seja utilizado o primeiro voo, o voo de retorno sera automaticamente cancelado.

2.Nao Comparecimento (No-show): para compras feitas ate 15/10/2014, BRL 150,00 (Cento e Cinquenta) Reais - por passageiro.
Nao Comparecimento (No-show): para compras feitas ate 12/08/2015, BRL 180,00 (Cento e Oitenta) Reais - por passageiro.
Nao Comparecimento (No-show): para compras a partir de 13/08/2015, BRL 200,00 (Duzentos) Reais - por passageiro.

O nao comparecimento ao atendimento ou ao portao de embarque em tempo habil sera penalizado em BRL 150,00 (Cento e Cinquenta) Reais - por passageiro para compras feitas ate 15/10/14.
O nao comparecimento ao atendimento ou ao portao de embarque em tempo habil sera penalizado em BRL 180,00 (Cento e Oitenta) Reais - por passageiro para compras feitas ate 12/08/2015.
O nao comparecimento ao atendimento ou ao portao de embarque em tempo habil sera penalizado em BRL 200,00 (Duzentos) Reais - por passageiro para compras a partir de 13/08/2015.

Na alteracao para um novo voo, alem deste valor, o passageiro tera que arcar com eventual diferenca tarifaria.
A diferenca tarifaria pode ocorrer devido aumento de precos assim como por indisponibilidade da mesma classe tarifaria para o novo voo desejado.

Os trechos reservados subsequentes ao trecho nao utilizado serao imediatamente cancelados.

3.Cancelamento e/ou Alteracoes: para compras ate 15/10/2014, BRL 100,00 (Cem) Reais - por passageiro e por trecho.
Cancelamento e/ou Alteracoes: para compras ate 12/08/2015, BRL 120,00 (Cento e Vinte) Reais - por passageiro e por trecho.
Cancelamento e/ou Alteracoes: para compras a partir de 13/08/2015, BRL 130,00 (Cento e Trinta) Reais - por passageiro e por trecho.

Em caso de alteracao de voo, alem deste valor,o passageiro tera que arcar com eventual diferenca tarifaria.
A diferenca tarifaria pode ocorrer devido aumento de precos assim como por indisponibilidade da mesma classe tarifaria para o novo voo desejado.

Caso o bilhete ainda nao tenha sido utilizado, as alteracoes deverao ocorrer em ate no maximo 01 (Um) ano da data da compra.
As alteracoes apos utilizacao do primeiro trecho do bilhete deverao respeitar a estadia minima e maxima estabelecida pela regra do primeiro trecho, caso contrario, o bilhete perdera sua validade inclusive para reembolso.
O pedido de cancelamento do bilhete nao implicara automaticamente em reembolso do credito restante, devendo ocorrer pedido especifico de reembolso e se a regra tarifaria assim permitir.
Em qualquer caso, os valores pagos deverao ser integralmente utilizados em ate 1 (Um) ano da data de reserva original. Apos este prazo, o valor em credito nao podera ser mais utilizado ou reembolsado.
Endossos nao sao permitidos.

4.Reembolso: 50% (Cinquenta porcento) - sera cobrado cumulativamente com cancelamento e o nao comparecimento (No-show) - itens 2 (Dois) e 3 (Tres) - se aplicavel.

5.Credito:

Quando o cliente solicitar o cancelamento de sua reserva e deseja deixar o valor em credito; esta permitido disponibilizar este valor apenas em Conta credito (Credito ID), sendo necessario o cliente ter cadastro de conta credito, ou via site GOL - www.voegol.com.br - com e-mail e senha ou v GOL - 0800 704 0465.
Os valores de credito localizador (PNR) derivados de nao comparecimento ao embarque (No-show) ou cancelamento de voo Codeshare (Compartilhamento de voo com empresas parceiras) que estejam dentro do prazo de validade de um ano apos a compra, so poderao ser utilizados para remarcacao no mesmo localizador e para o mesmo passageiro ou reembolsados com cobranca de taxa conforme regra tarifaria, sendo vedada a utilizacao para pagamento de outros localizadores ou o envio para Conta credito (Credito ID).
O saldo remanescente permanecera como credito, por um periodo de 01 (Um) ano a contar da data da compra da passagem que originou o credito.

JUSTIÇA ELEITORAL
370

Regras para manter o saldo residual em credito:

Conta Credito (ID)
Quando o pagamento for cartao de credito, o valor deve ficar na Conta Credito (ID) do cliente que pagou a reserva.
Quando o pagamento for dinheiro ou debito, o valor deve ficar na Conta Credito (ID) do cliente que esta viajando.
O cliente deve ter apenas 1 (Um) numero de Conta Credito (ID).
Nao permitido criacao de Credito (ID) para pagamentos efetuados nas formas de pagamento: AG (Agencias de Viagens), SM (Smiles), VF (Cartao Voe Facil GOL).
O valor em Conta Credito (ID) pode ser utilizado para pagar qualquer valor financeiro do cliente com a GOL(G3), como: diferencas tarifarias, taxas de servicos especiais, compras de bilhetes; no pagamento de excesso de bagagem; no pagamento de eventuais taxas no aeroporto.
Nao permitido pagar reserva emitida pelo Smiles.
Desde 06/02/14, o cliente nao pode utilizar o valor para pagar uma reserva para terceiros ou parentes.
O valor da Conta Credito (ID) devera ser utilizado somente pelo titular da conta credito (ID).
Permitido enviar o valor que esta em credito ID para reembolso.

Credito PNR:
Permitido somente para reserva Codeshare (compartilhamento de voo com empresas parceiras) e no-show (Nao comparecimento) processado automaticamente.
Permitido utilizar o valor do credito no mesmo localizador e para o mesmo cliente.
Nao permitido transformar credito localizador (PNR) em conta credito (ID).
Nao permitido utilizar credito localizador (PNR) para pagar outro localizador.
Nao permitido utilizar credito localizador (PNR) para pagar localizador de terceiros.
Permitido enviar o valor que esta em credito localizador (PNR) para reembolso.

6.Acumulo de Milhas Smiles: 2 (Duas) milhas a cada BRL 1,00 (Um Real) gasto, com base no valor da tarifa - acumuladas somente em voos GOL (G3).

7.Antecedencia de Compra: Nao aplicavel

8.Permanencia Minima no Destino: Nao aplicavel

9.Permanencia Maxima no Destino: 11 meses a partir da data de compra

10.Paradas: Nao permitidas

11.Franquia de Bagagem:

Adulto (ADT) - a partir de 12 (Doze) anos completos:
Total de 23KG (vinte e tres quilos) - independente da quantidade de bagagens.

Crianca (CHD) - de 02 (Dois) anos completos ate 12 (Doze) anos incompletos:
Total de 23KG (vinte e tres quilos) - independente da quantidade de bagagens.

Bebe (INF) - ate 02 (Dois) anos incompletos:
Sem franquia de bagagem - porem pode-se levar 01 (Uma) cadeira de bebe, 01 (Um) bebe conforto e

01 (Um) carrinho por bebe (INF) como franquia extra e sem cobrancas.

12.Descontos:

Bebe (INF) ate 02 (Dois) anos incompletos devem viajar no colo de um adulto, sem custos, em voos domesticos GOL (G3).
Criancas (CHD) de 02 (Dois) anos a 12 (Doze) anos incompletos (CHD) tem a partir de 25% (Vinte e Cinco porcento) de desconto da tarifa de adulto (ADT).
Ao comprar uma passagem de ida e volta para bebe (INF) e este completar 02 (Dois) anos entre a data da ida e a data da volta, deve ser comprado o trecho de ida separado do trecho de volta, pois no retorno o bebe deve pagar pela passagem de crianca (CHD).
Ao comprar uma passagem de ida e volta para Crianca (CHD) e este completar 12 (Doze) anos entre a data da ida e a data da volta, deve ser comprado o trecho de ida separado do trecho de volta, pois no retorno da crianca deve pagar pela passagem de adulto (ADT).

TRIBUNAL SUPERIOR ELEITORAL
FL 371
PROCESSO

13.Menores Desacompanhados (UMNR): Sera cobrado o valor de BRL 100,00 (Cem) Reais - por passageiro e por trecho pelo servico de assessoria.
Nao transportamos criancas menores de 05 (Cinco) anos sem o acompanhamento de um responsavel maior de 18 (dezoito) anos.

14.Contatos:

Central de vendas – Atendimento 24h (Vinte e Quatro horas) 0300 115 2121 - custo de ligacao local (Exclusivo para compras de passagens, duvidas relacionadas, alteracoes e remarcacoes de voos).
Central de relacionamento (SAC) – Atendimento 24h (Vinte e Quatro horas) 0800 704 0465 - ligacao sem custo (Exclusivo para duvidas, informacoes, cancelamentos, elogios e reclamacoes).
Atendimento a deficientes auditivos – Atendimento 24h (Vinte e Quatro horas) 0800 709 0466 - ligacao sem custo.

Localizador:XHWD9G
Base Tarifaria: TA001GO
Familia: Programada*
*Tarifa promocional nos termos definidos pela ANAC (Agencia Nacional de Aviacao Civil).

Tarifa em classe economica.
Valida na classe tarifaria indicada exclusivamente nos voos, datas e trechos reservados.
Atencao: Quando ocorre a combinacao de uma tarifa com outra, a regra a ser aplicada sera a mais restrita indicada nos itens:
1 (Tipo de viagem), 4 (Reembolso), 8 (Permanencia minima) e 9 (Permanencia maxima).

Impostos governamentais podem incidir nos servicos, tarifas e taxas dependendo do pais de destino e/ou compra do bilhete.

1.Tipo de Viagem: Ida ou ida e volta
Todos os trechos adquiridos numa mesma reserva passam a compor um unico itinerario, que deve

GOL CARTÃO DE EMBARQUE BOARDING PASS

VIA DO CLIENTE

Código de reserva
XHWD9G

TRIBUNAL SUPERIOR ELEITORAL
Fls. 372
CPAD/SJD

nome(name)
MARIA DA CONCEICAO SAMPAIO MOURA

documento(id) 23934409253 contato(contact) telefone(phone)
FQTV parentesco(kinship)

voo(flight) 1683 portão(gate) assento(seat) 4D horário de embarque (boarding time) 07h35 GRUPO 3

de(from) Brasília (BSB) 17OUT15 08:15
para(to) São Paulo - Guarulhos (GRU) 17OUT15 10:00
portão(gate)
classe(class) J
data(date) 17OUT15

O portão de embarque fecha 15 minutos antes da decolagem.

franquia de bagagem
Crianças até 2 anos incompletos: não possuem franquia. Demais passageiros: 23kg.

bagagem de mão
05kg por passageiro. Bagagens de mão que excedem os padrões estabelecidos pela ANAC, serão despachadas no portão. A soma das dimensões não pode ultrapassar 115 centímetros (comprimento+largura+altura)

****20% de desconto na Localiza****
Cliente GOL tem 20% de desconto para alugar carros na Localiza e ainda ganha upgrade na categoria econômica: Ar-condicionado, Dir. Hidráulica, Vidros traves elétricos e 4 portas. Acesse www.voegol.com.br

IMPORTANTE: esteja munido de documento de identificação original com foto, informado no momento do check-in.
POLTRONA: após a impressão deste, a marcação da poltrona não poderá ser alterada.

Sujeito as condições de contrato. Cópia do contrato a disposição dos interessados mediante solicitação. Não endossável. Válido apenas para a GOL.

GOL CARTÃO DE EMBARQUE BOARDING PASS

voo(flight) 1683 portão(gate) assento(seat) 4D horário de embarque (boarding time) 07h35 GRUPO 3

00231683

nome(name)
MARIA DA CONCEICAO SAMPAIO MOURA

localizador XHWD9G
de(from) Brasília (BSB)
tarifa(fare) Programada
telefone(phone)
parentesco(kinship)
classe(class) J
para(to) São Paulo - Guarulhos (GRU)
documento(id) 23934409253
contato(contact)
data(date) 17OUT15

Sequência no 23

00316831017023

GOL CARTÃO DE EMBARQUE
BOARDING PASS

VIA DO CLIENTE

Código de reserva
XHWD9G

TRIBUNAL SUPERIOR ELEITORAL
Fls. 373
ASSINATURA

nome(name)
MARIA DA CONCEICAO SAMPAIO MOURA

documento(id) 23934409253 contato(contact) telefone(phone)
FQTV parentesco(kinship)

voo(flight)	portão(gate)	assento(seat)	horário de embarque (boarding time)	
1368		6D	21h00	GRUPO 3

de(from)	para(to)	portão(gate)	
São Paulo - Guarulhos (GRU)	Brasília (BSB)		
17OUT15 | 21:40	17OUT15 | 22:59	classe(class)	T
		data(date)	17OUT15

O portão de embarque fecha 15 minutos antes da decolagem.

franquia de bagagem
Crianças até 2 anos incompletos não possuem franquia.
Demais passageiros: 23kg.

bagagem de mão
05kg por passageiro. Bagagens de mão que excedam os padrões estabelecidos pela ANAC, serão despachadas no portão. Acima das dimensões não pode ultrapassar 115 centímetros (comprimento+largura+altura)

****20% de desconto na Localiza****
Cliente GOL tem 20% de desconto para alugar carros na Localiza e ainda ganha upgrade na categoria econômica! Ar-condicionado, Dir. Hidráulica, Vidros Travas elétricos e 4 portas. Acesse www.voegol.com.br

IMPORTANTE: esteja munido do documento de identificação original (com foto, informe-o no momento do check-in.
POLTRONA: após a impressão deste, a marcação da poltrona não poderá ser alterada.

Sujeito as condições de contrato. Cópia do contrato a disposição dos interessados mediante solicitação. Não endossável. Válido apenas para a GOL.

GOL CARTÃO DE EMBARQUE
BOARDING PASS

voo(flight)	portão(gate)	assento(seat)	horário de embarque (boarding time)	
1368		6D	21h00	GRUPO 3

nome(name)
MARIA DA CONCEICAO SAMPAIO MOURA

localizador	XHWD9G	classe(class)	T	data(date) 17OUT15
de(from)	São Paulo - Guarulhos (GRU)	para(to)	Brasília (BSB)	
tarifa(fare)	Programada	documento(id)	23934409253	
telefone(phone)		contato(contact)		
parentesco(kinship)				

Sequência no 8

00313681017008

TRIBUNAL SUPERIOR ELEITORAL
Fls. 374
PROTOCOLO

Evento do Jovem Progressista do estado de São Paulo

Introdução

O PP jovem está fazendo uma parceria com o PP mulher para a realização do primeiro grande evento do estado de São Paulo. Iniciaremos esse projeto com a participação dos líderes estaduais, regionais e membros dos diretórios, para juntos termos mais força e estimularmos a consciência e a necessidade da mulher e do jovem na política. Contaremos com a presença de representantes da região sudoeste do estado, que inclui as cidades: Angatuba, Capela do Alto, Quadra, Cerquilho, Buri, Laranjal, Tietê, Boituva, Sarapui, Torre de pedra, Paranapanema, Guarei, Capão Bonito, Ribeirão Grande, Guapiara, Itai, Taguarituba, Taguai, Tejupa, Piraju, Fartura, Timburi, Coronel Macedo, Ribeirão Branco, Itabera, Pilar do sul, Tapiraí e São Miguel Arcanjo.

Objetivo

- Apresentação do planejamento PP jovem / mulher para o estado de São Paulo
- Nomeação de coordenadores municipais
- Roda de debate
- Filiação
- Capacitação e inclusão de candidaturas para 2016

TRIBUNAL SUPERIOR ELEITORAL
Fls. 375
ASSESSORIA

Evento

Para o debate sobre os tópicos do evento, o facilitador Mauricio Brusadin fará uma roda de conversação com a metodologia aquário para criação de um sistema onde plateia e convidados possam interagir dinamicamente. A conferência contará, ainda, com outros três temas: Planejamento Político com Participação das Mulheres e Igualdade, que deverá ser abordado pelas coordenadoras; Planejamento político para os Jovens; Capacitação e inclusão de candidaturas para 2016, que será abordado pelos convidados responsáveis pelo tema.

O jovem e a mulher na política
Meta de publico: 150 pessoas
Data: 17 de outubro de 2015
Local: Fazenda Santa Cecilia II (Angatuba)
Horário: às 14:00
Realização: PP jovem/Sp, PP mulher/Sp, Diretório regional do partido Progressista/Sp

Convidados:
- Guilherme Mussi - Deputado Federal e presidente estadual PP São Paulo
- Mauricio Brusadin - Ombudsman PP estadual
- Mauricio Bezerra Landim - Tesoureiro estadual PP São Paulo
- Rafael Rodas - Secretário de comunicação estadual PP São Paulo
- Augusto Machado Diniz Junior - Secretário geral PP São Paulo
- Gabriel Passarelli - Coordenador estadual PP jovem
- Mikaelle Guluzian - Coordenadora estadual PP mulher
- Maria Angelina Vieira - Coordenadora estadual PP mulher
- Jefferson Ferreira Rodrigues- Coordenador regional PP São Paulo

Convidados Especiais
- Thammy Miranda - Presidente do Núcleo PP Diversidade
- Ellen Konrad - Secretária Geral do PP Mulher Nacional e Fundação M. Campos

TRIBUNAL SUPERIOR ELEITORAL
Fls. 376
DRADTSJD

Programação

- 14h30min - Abertura: Mauricio Brusadin apresenta e da a palavra aos convidados da mesa de honra
- 15h00min - Apresentação programa de planejamento PP Mulher
- 15h30min - Apresentação programa de planejamento PP Jovem
- 16h00min - Roda de debate
- 17h00min - Nomeação das coordenadoras municipais
- 17h30min - Encerramento
- Coffee break

Orçamento

Descrição	Quantidade	PP mulher	PP jovem
Local	concedido		
Coffee Break	150	1.200,00	1.200,00
Cadeiras	100	50,00	50,00
Banner PP mulher	2		
Banner PP jovem	2		235,00
Som e microfones	emprestado		
Fotografo	1	50,00	50,00
Kit PP mulher	60		
Kit PP jovem	60		
Transporte	2	200,00	200,00
Subtotal		1.500,00	1.735,00

TRIBUNAL SUPERIOR ELEITORAL
Fls. 377
PROCURADORIA

Local: Fazenda Santa Cecilia II concedido pela Secretaria estadual Maria Angelina Vieira
Coffe Break: R$ 2.400,00 - Padaria São Joao (015- 7835-4668) em Angatuba - inclui: Salgados, frios, pães, cafe, sucos, refrigerantes, mesa para buffet, 1 garçom, copos, pratos e talheres.
Cadeiras: 100 cadeiras R$ 1,00 cada
Fotografo: diária de R$ 100,00 para fotos e videos do evento
Transporte: 1 tanque de gasolina e R$ 55,00 de pedágio total aproximado de 200,00 reais por carro



TRIBUNAL SUPERIOR ELEITORAL
Fls. 378
ASSESSORIA

Gmail by Google

Mulher Progressista <mulherprogressista11@gmail.com>

TRIBUNAL SUPERIOR ELEITORAL
Fls. 379
ASSESSORIA

Emissão de Passagens

Alexandre Fontoura <alexandrefontoura@me.com> 14 de outubro de 2015 18:21
Para: Mulher Progressista <mulherprogressista11@gmail.com>

Cara Jaciara,

Solicito a emissão de passagens para mim e para a deputada federal Conceição Sampaio, para os trechos BSB-GRU e GRU-BSB, com vistas ao evento do PP às 14s deste sábado, 17/10, em Indaiatuba - SP.

Como foi acertado com a coordenadora Mikaela, não haverá necessidade de pernoite. Então, seriam apenas as passagens ida e volta, nos voos que melhor se adequassem ao cronograma do evento. Seguem os dados para emissão dos bilhetes.

Maria da Conceição Sampaio Moura
RG 0713128-3
CPF 239.344.092-53

Alexandre Ribeiro da Fontoura
RG 06235099-6
CPF 761.026.617-53

Abraços,

Alexandre

Gmail by Google

Mulher Progressista <mulherprogressista11@gmail.com>

REUNIÃO SP

TRIBUNAL SUPERIOR ELEITORAL
Fls. 380
10:36

Mulher Progressista <mulherprogressista11@gmail.com> 15 de outubro de 2015
Para: Alexandre Fontoura <alexandrefontoura@me.com>

Bom dia meu amigo,

Vou te passar as opções de voo que a empresa me passou disponibilidade, e você me diz qual o melhor.

Horários de saída BSB/GRU: Gol 1245 saída 08:15hs chegada 10:30hs / Tam 3578 saída. 10:02hs chegada 11:45hs / Gol 1685 saída 11:00hs chegada 12:15hs

Horários de saída GRU/BSB: Gol 1368 saída. 21:40hs chegada 22:59hs / Tam 3180 saída 22:00hs chegada 01:05hs

Att,

Jaciara Brito

Gmail by Google

Mulher Progressista <mulherprogressista11@gmail.com>

REUNIÃO SP

TRIBUNAL SUPERIOR ELEITORAL
Fls. 381
0040

Alexandre Fontoura <alexandrefontoura@me.com> 15 de outubro de 2015 10:40
Para: Mulher Progressista <mulherprogressista11@gmail.com>

Oi, Jaci! Bom dia, querida!

Acho que o Gol 1245 para o trecho BSB/GRU e o Gol 1368 para o trecho GRU/BSB seriam as melhores opções.

Abraços,

Alexandre

On Oct 15, 2015, at 10:36, Mulher Progressista <mulherprogressista11@gmail.com> wrote:

Bom dia meu amigo,

Vou te passar as opções de voo que a empresa me passou disponibilidade, e você me diz qual o melhor.

Horários de saída BSB/GRU: Gol 1245 saída 08:15hs chegada 10:30hs / Tam 3578 saída. 10:02hs chegada 11:45hs / Gol 1685 saída 11:00hs chegada 12:15hs

Horários de saída GRU/BSB: Gol 1368 saída. 21:40hs chegada 22:59hs / Tam 3180 saída 22:00hs chegada 01:05hs

Att,

Jaciara Brito

PARTIDO PROGRESSISTA

Relatório Aéreo MP

Período de 28/09/2015 até 20/10/2015

Trecho	Passageiro	CPF	Vinculação	Fornecedor	Tkt	C/C	Motivo	Unidade	Nota Explicativa	Comprovantes	Status Tkt	Tarifa	Taxa	DU	Total Vendido
MAOBSB	SAMPAIO MOURA/MARIA DA CONCEICAO	239.344.092-53	Pres Mulher Progress	G3	FNCMWG-1	MP	FILIACAO	Filiacao Mulher Progressista P	-	ok	Voado	947,74	24,64	84,77	1.007,15
BSBRBR	SAMPAIO MOURA/MARIA DA CONCEICAO	239.344.092-53	Pres Mulher Progress	G3	FXMVHX-1	MP	FILIACAO	Filiacao Mulher Progressista P	-	ok	Voado	1.405,59	25,63	140,56	1.571,78
BSBRBR	RIBEIRO DA FONTOURA/ALEXANDRE	761.026.617-53	Funcionario RPA - MP	G3	KBNY5V-1	MP	FILIACAO	Filiacao Mulher Progressista P	-	ok	Voado	1.405,59	25,63	140,56	1.571,78
RBRMAO	SAMPAIO MOURA/MARIA DA CONCEICAO	239.344.092-53	Pres Mulher Progress	G3	ZMPMG-1	MP	FILIACAO	Filiacao Mulher Progressista P	-	OK	Voado	401,53	19,35	40,15	461,03
MAOBSB	RIBEIRO DA FONTOURA/ALEXANDRE	761.026.617-53	Funcionario RPA	G3	HMF83R-1	MP	FILIACAO	Filiacao Mulher Progressista PP	-	OK	Voado	947,74	24,64	84,77	1.007,15
RBRMAO	RIBEIRO DA FONTOURA/ALEXANDRE	761.026.617-53	Funcionario RPA	G3	RN65KE-1	MP	FILIACAO	Filiacao Mulher Progressista PP	-	ok	Voado	401,53	19,35	40,15	461,03
BSBGRUGRUBSB	RIBEIRO DA FONTOURA/ALEXANDRE	76102561753	Funcionario RPA	G3	FEVYHM-1	MP	REUNIAO	Evento Juventude Progressista	-	ok	Voado	2.060,50	51,93	206,06	2.318,56
BSBGRUGRUBSB	SAMPAIO MOURA/MARIA DA CONCEICAO	23934409253	Pres Mulher Progress	G3	XHWD0G-1	MP	REUNIAO	Evento Juventude Progressista	-	ok	Voado	1.790,41	51,93	179,64	2.022,98
BSBMAO	RIBEIRO DA FONTOURA/ALEXANDRE	761.026.617-53	Funcionario RPA - MP	JJ	2490326162	MP	EVENTO	Registro do Evento	-	OK	Voado	705,87	25,63	70,50	802,00
MAOBSB	RIBEIRO DA FONTOURA/ALEXANDRE	761.026.617-53	Funcionario RPA - MP	AD	NC8C8Q-1	MP	EVENTO	Registro do Evento	-	OK	Voado	627,81	24,64	62,78	715,23
												10.700,40	293,97	1.070,03	12.064,46

TRIBUNAL SUPERIOR ELEITORAL
Fl. 382
PROCESSO

Tribunal Superior Eleitoral
Fls: 383
CPADI/SJD

Tribunal Superior Eleitoral
SECRETARIA JUDICIÁRIA

PRESTAÇÃO DE CONTAS Nº 192-65.2016.6.00.0000

TERMO DE ENCERRAMENTO

Aos vinte e três dias do mês de dezembro do ano de dois mil e dezenove, procedi ao encerramento do 38, à fl. 383 .

Eu, Wagna , da Coordenadoria de Registros Partidários, Autuação e Distribuição - CPADI, lavrei o presente termo.

Wagna de Sousa Silva
Assistente Administrativo
Seprom/CPADI/SJD